

# Transforma Minas

Programa de Gestão de Pessoas por Mérito e Competência

Edição: Gil Leonardi/Imprensa MG.

**Coordenadores Administrativos Regionais**

Instituto de Previdência dos Servidores  
Militares de Minas Gerais



## Coordenadorias Administrativas Regionais

O Governo de Minas Gerais selecionará os profissionais para os cargos de provimento em comissão que responderão pelas (03) três Coordenadorias Administrativas Regionais do Instituto de Previdência dos Servidores Militares (IPSM) de Minas Gerais a saber:

- Coordenadoria de Ipatinga,
- Coordenadoria de Governador Valadares, e
- Coordenadoria de Uberlândia

## Escopo de atuação

### Atribuições da posição

- Exercer atividades relacionadas à assistência à saúde e aos benefícios previdenciários a cargo do IPSM (pensão, pecúlio, auxílio-reclusão, auxílio-funeral e auxílio-natalidade), sediados preferencialmente em unidades da Polícia Militar de Minas Gerais (PMMG) ou do Corpo de Bombeiros Militares de Minas Gerais (CBMMG), subordinando-se ao Diretor Geral do IPSM.
- Formalizar e gerenciar os contratos com a rede credenciada de prestadores de serviços de saúde.
- Controlar as atividades inerentes ao processamento das contas de assistência à saúde.
- Conferir notas fiscais e recibos de pagamentos autônomos, relativos ao processamento de contas de saúde, e verificar a emissão do devido documento fiscal.
- Atestar a regularidade das notas fiscais, recibos e faturas.
- Participar do redimensionamento da rede complementar credenciada na respectiva área de atuação, de forma a garantir a regionalização e a hierarquização dos serviços de saúde.
- Realizar auditorias das solicitações de procedimentos e das contas de assistência à saúde, com a finalidade de regular o acesso aos benefícios.
- Verificar a conformidade da execução dos serviços e racionalizar custos.
- Dar suporte às equipes do IPSM na implantação do SIGAS na rede credenciada da respectiva localidade/região.
- Responder pela carga patrimonial do IPSM.
- Apurar as inconformidades praticadas por credenciados, manter registro e controle de denúncias referentes a convênios e contratos no interior do Estado e adotar as providências pertinentes.
- Melhorar os processos internos das coordenadorias, visitar e negociar com prestadores de serviço da região.

### Local de Trabalho

- No interior do estado, em Belo Horizonte e na Região Metropolitana (RMBH).

## Gestão de equipes

O Coordenador Administrativo Regional responde diretamente ao Diretor Geral na sede do Instituto de Previdência de Servidores Militares de Minas Gerais, sendo responsável pela a gestão da Coordenadoria. As informações sobre porte, quantidade de municípios por Coordenadoria estão no **Anexo 1**. As informações sobre quantidade de servidores nas sedes das Coordenadorias estão inseridas no **Anexo 2**.

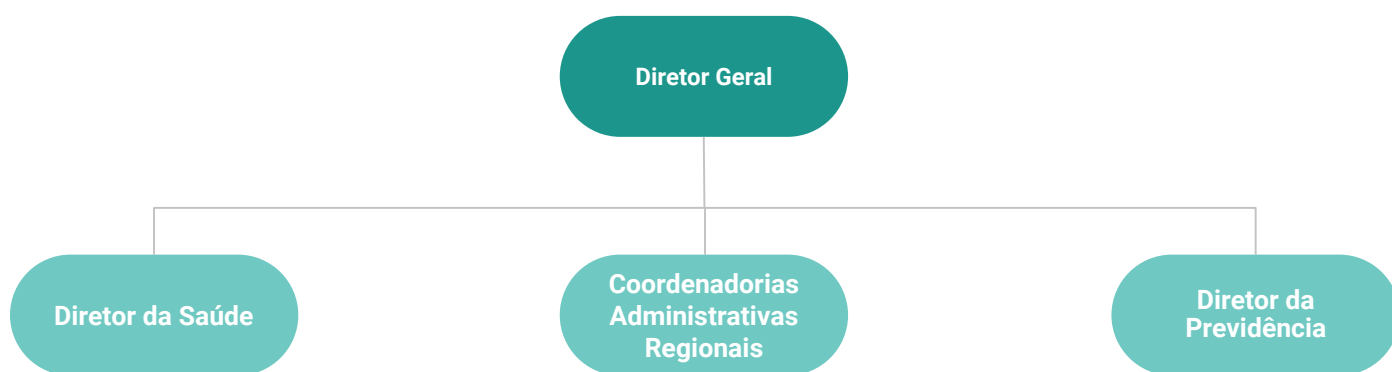

### Legenda dos Organogramas Simplificados

Box verde: órgão de responsabilidade do cargo.

Box azul claro: órgãos subordinados ao cargo.

## Projetos prioritários

- Redimensionar a rede credenciada de saúde nas Coordenadorias.
- Identificar fraudes previdenciárias, na área da saúde e da previdência.

## Principais planos e metas a serem implementados até o final da gestão

- Apurar as inconformidades praticadas por credenciados, manter registro e controle de denúncias referentes a convênios e contratos na Coordenadoria e adotar as providências pertinentes.
- Diminuição das fraudes previdenciárias na região da Coordenadoria, gerando economia nos pagamentos de pensões previdenciárias.
- Padronização dos procedimentos de Saúde e da tabela de medicamentos.

## Visão de futuro

- A Coordenadoria ser reconhecida pela excelência na Gestão dos benefícios de previdenciários e de Assistência de Saúde na Região.

## Perfil Desejado

O profissional deve ter foco em resultados para melhorar a qualidade da prestação de serviços nas Coordenadorias Administrativas Regionais. É necessário que o profissional seja um eficiente gestor de pessoas, aberto à inovação e adepto a um ambiente dinâmico de trabalho, com capacidade de trabalhar em equipe, ter espírito público e inspirar liderança. Também deve ser capaz de articular muitas tarefas simultaneamente e ser capaz de comunicar os objetivos e metas do Instituto de Previdência de Servidores Militares de Minas Gerais em todas as suas ações e contatos realizados institucionalmente. O profissional também deve reconhecer e respeitar as especificidades e contextos locais.

## Pré-requisitos estabelecidos pelo Estatuto dos Funcionários Públicos Civis do Estado de Minas Gerais e pelo Instituto de Previdência dos Servidores Militares de Minas Gerais

- Possuir nacionalidade brasileira ou ser naturalizado brasileiro.
- Estar em dia com os direitos políticos.
- Estar em dia com as obrigações eleitorais.
- Estar em dia com as obrigações do Serviço Militar, para o candidato do sexo masculino.
- Estar em situação regular junto à Receita Federal do Brasil.
- Não estar, nos cinco anos anteriores à data de publicação deste documento ou durante o processo de Certificação Ocupacional, sofrendo efeitos de sentença penal condenatória.
- Não ter sido condenado em processo disciplinar administrativo em órgão integrante da administração pública direta ou indireta, nos cinco anos anteriores à data de publicação deste documento.
- Não estar em ajustamento funcional por motivo de doença que impeça a assunção de cargo administrativo.

## Requisitos obrigatórios

- Ensino superior completo com formação em Direito, Administração, Contabilidade ou possuir a graduação de Subtenente da PM/BM – MG ou Pertencer ao quadro de Oficiais da Polícia Militar/ Bombeiro Militar - MG.

## Requisitos desejáveis

- Experiência com gestão de contratos.
- Experiência com auditoria.
- Conhecimento em gestão pública.
- Conhecimento em gestão de pessoas.
- Conhecimento em gestão administrativo-financeira.
- Conhecimento de logística.
- Conhecimento de gestão de convênios.
- Conhecimento em Direito Administrativo.
- Conhecimento de Assistência Saúde.
- Conhecimento de Processamento de Contas de Saúde.
- Conhecimento sobre o Estatuto dos servidores públicos – MG.
- Conhecimento de previdência dos servidores civis e militares do Estado de MG.
- Conhecimento de benefícios previdenciários (Pensão, pecúlio, auxílio reclusão, auxílio funeral e auxílio natalidade).
- Nível intermediário em ferramentas de informática (e-mail e Pacote Office).

## **Informações do Instituto de Previdência dos Servidores Militares de Minas Gerais**

O IPSM é um instituto centenário que preza por ser reconhecido como Entidade de excelência na gestão do Regime Próprio de Previdência dos militares do Estado e na promoção da assistência à saúde.

O instituto se compromete em garantir o benefício previdenciário e promover a atenção à saúde por meio de ações administrativas, em prol da segurança e qualidade de vida da Família Militar Mineira, levando as bandeiras de solidariedade, legalidade, ética, transparência, pontualidade, efetividade e impessoalidade.

O IPSM tem por finalidade prestar assistências médica, social e previdenciária a seus beneficiários, conforme regulamento do Instituto de Previdência dos Servidores Militares do Estado de Minas Gerais a que se refere o Decreto nº 45.741, de 22 de setembro de 2011, Capítulo II - Da Finalidade e Competência - art. 2º e a Lei nº 10.366, de 28 de dezembro de 1990.

### **Desafios e potencialidades governamentais do órgão nos próximos anos**

Um dos principais desafios da gestão é fazer cumprir os projetos prioritários como os de redistribuição das redes credenciadas e a diminuição das fraudes previdenciárias, tanto na área da saúde quanto na previdência.

### **Diretor do Instituto de Previdência dos Servidores Militares de Minas Gerais**

Cel PM QOR Vinicius Rodrigues de Oliveira Santos

**[Clique aqui para acessar o site oficial do Instituto de Previdência dos Servidores Militares de Minas Gerais](#)**



## Mais Informações

### Remuneração e benefícios

- Remuneração mensal: R\$ 2.200,00 (DAI 17).
- Férias e 13º salário proporcionais ao tempo trabalhado.
- Vale-refeição de R\$ 47,00 por dia trabalhado.
- Tem a opção de escolher o plano de saúde do IPSEMG.
- 40 horas semanais. O horário diário deve ser realizado dentro do horário de funcionamento da Coordenadoria.

### Formato de contratação

Cargo comissionado - regime de contratação estatutário.

### Local de trabalho e disponibilidade para viagens

O local de trabalho é em Minas Gerais na Coordenadoria Regional de responsabilidade do profissional. A [relação de endereços pode ser acessada aqui](#).

Os profissionais precisam ter disponibilidade para viagens constantes para os municípios que estão inseridos no território de abrangência da sua Coordenadoria - **Anexo 1** - e também até Belo Horizonte, onde está o Instituto de Previdência de Servidores Militares de Minas Gerais.

**Inscrições de 02/10 a 11/10/2019 (às 11:59 – horário de Brasília)**

**Clique aqui para se inscrever**

## **Anexo 1: Relação Cidades por Coordenadoria**

<b>Coordenadoria</b>	<b>Cidades</b>
8ª Gov. Valadares	Governador Valadares
9ª Uberlândia	Araguari Ituiutaba Uberlândia
12ª Ipatinga	Caratinga Itabira Ponte Nova Manhuaçu Ipatinga

## **Anexo 2: Relação de Pessoal por Coordenadoria**

<b>Coordenadoria</b>	<b>Pessoal</b>
8ª Gov. Valadares	16 profissionais
9ª Uberlândia	14 profissionais
12ª Ipatinga	8 profissionais