

Transforma Minas

édito: Gil Leonardi/Imprensa MG.

Gerente de Infraestrutura Física

Fundação Centro de Hematologia e Hemoterapia do Estado de
Minas Gerais - HEMOMINAS



Gerente de Infraestrutura Física

A Fundação Centro de Hematologia e Hemoterapia do Estado de Minas Gerais – HEMOMINAS selecionará profissional para atuar como Gerente de Infra Estrutura Física, que está ligado diretamente a Diretoria de Gestão Institucional.

ESTRUTURA ORGÂNICA DA FUNDAÇÃO HEMOMINAS

LEI DELEGADA Nº 22.257, DE 27 DE JULHO DE 2016
DECRETO Nº 48.023, DE 17 DE AGOSTO DE 2020

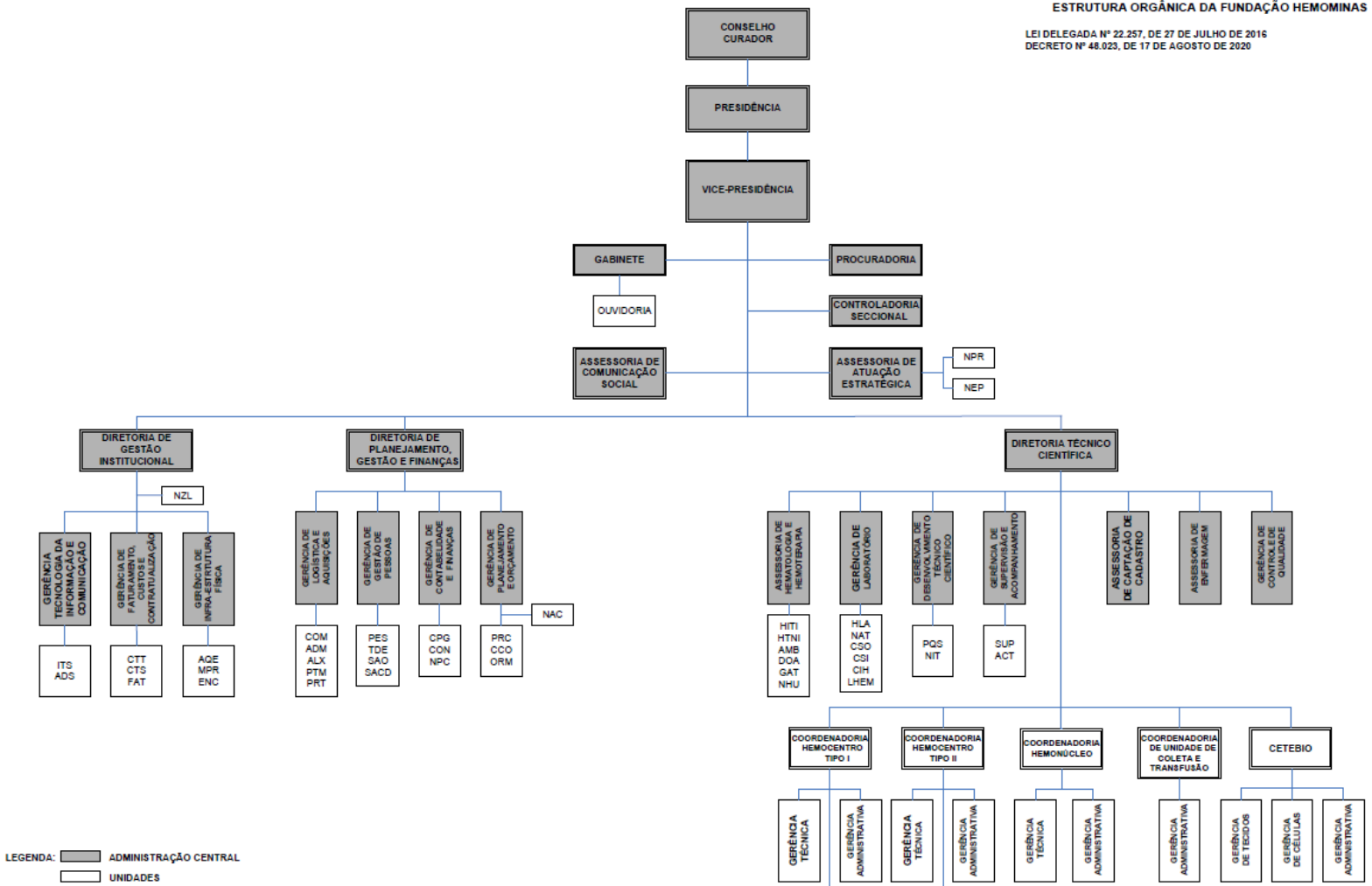

Escopo de atuação

Atribuições da posição

A Gerência de Infraestrutura Física tem como competência planejar e coordenar as atividades de engenharia, arquitetura, manutenção predial e de equipamentos e a conservação dos bens imóveis e instalações físicas da Hemominas, com atribuições de:

I - planejar, acompanhar e supervisionar a execução dos serviços de manutenção predial da Hemominas;

II - elaborar, supervisionar e acompanhar a execução de projetos de arquitetura e engenharia necessários à implantação, construção, ampliação e reformas das áreas físicas da Hemominas;

III - desenvolver estudos, levantamentos e análises que visem subsidiar a elaboração de projetos de área física para implantação ou adequação de unidades da Hemominas;

IV - avaliar, junto aos usuários, a pós-ocupação dos espaços da Hemominas;

V - elaborar a normatização interna dos serviços de zeladoria, vigilância, limpeza e copa e cuidar da execução e supervisão desses serviços da Administração Central;

VI - planejar e executar os serviços de gestão da manutenção de equipamentos, de acordo com as normatizações estabelecidas pelo Ministério da Saúde e Agência Nacional de Vigilância Sanitária;

VII - orientar a elaboração de projetos na rede física e acompanhar os trabalhos de execução, definindo critérios para a padronização de máquinas, equipamentos e espaço;

VIII - adotar medidas de sustentabilidade, tendo em vista a preservação e o respeito ao meio ambiente, observando princípios estabelecidos pela Secretaria de Estado de Meio Ambiente e Desenvolvimento Sustentável - Semad e as diretrizes da Seplag.

Perfil Desejado

Profissional pró-ativo, organizado, com capacidade de monitorar rotinas diárias de gestão de documentos e informações. Deve ser orientado para resultados muito apurado, uma vez que a diversidade de assuntos gerenciados no setor aliado à dificuldade de algumas atividades podem facilmente desviar o foco do planejamento acordado com as chefias da instituição..

Pré-requisitos estabelecidos pelo Estatuto dos Funcionários Públicos Civis do Estado de Minas Gerais

- Ser brasileiro;
- Ter mais de dezoito anos de idade;
- Ter cumprido com as obrigações militares fixadas em lei (se aplicável);
- Estar em gozo dos direitos políticos;
- Não participar da gerência ou administração de alguma empresa comercial ou industrial;
- Não exercer comércio ou participar de sociedade comercial (exceto como acionista, quotista ou mandatário);
- Não ter sido condenado em processo administrativo disciplinar ou judicial por crimes ambientais ou relacionados a patrimônio público ou improbidade administrativa.

Pré-requisitos:

- Ensino Superior Completo há, no mínimo, 3 (três) anos;
- Experiência na Administração Pública;
- Experiência em Gestão de Equipes.

Requisitos desejáveis

- Graduação em Engenharia;
- Experiência em Execução de Obras Públicas;
- Experiência em Gestão de Contratos;
- Conhecimento em Planejamento Orçamentário;
- Conhecimento em Processos Licitatórios;
- Conhecimento em Pacote Office.

Informações da Fundação Hemominas

Júnia Guimarães Mourão Cioffi
Presidente da Fundação Hemominas

[Clique aqui para acessar o site oficial da Fundação Hemominas](#)

Etapas do processo seletivo

Abaixo, seguem as etapas do processo seletivo para Gerente de Infraestrutura Física (algumas etapas podem ocorrer simultaneamente).

- Inscrição
- Análise Curricular e Motivação (eliminatória)
- Testes (não é eliminatório)
- Entrevista por Competência (eliminatória)

ATENÇÃO: Durante o processo seletivo, a comprovação de conhecimentos técnicos poderá ser solicitada.

Os candidatos classificados nas etapas acima poderão ser submetidos a entrevista com especialista da área e/ou autoridade do órgão.

Toda comunicação do processo seletivo é feita via e-mail. Assim, informações sobre aprovação ou reprovação em cada etapa são enviadas online.

Para mais informações de como se preparar para cada fase, [clique aqui](#).

Período de inscrição: 30/06/2022 a 08/07/2022 (às 11h59, horário de Brasília)

Mais Informações

Remuneração e benefícios

- Remuneração mensal: R\$ 3.026,66 (DAI-21);
- Ajuda de custo de R\$ 75,00 por dia útil trabalhado (50,00 fixo + 25,00 variável de acordo com o cumprimento das metas apuradas);
- Férias e 13º salário proporcionais ao tempo trabalhado;
- Plano de saúde opcional com coparticipação;
- Carga horário de trabalho será de 40 horas semanais, com horário flexível.

Formato de contratação

Cargo comissionado - regime de contratação estatutário.

Local de trabalho e disponibilidade para viagens

O local de trabalho é no município de Belo Horizonte, Rua Grão Pará 882, Funcionários, com disponibilidade para viagens esporádicas (03 vezes ao ano) e regime de trabalho híbrido (presencial e teletrabalho).

[Clique aqui para se inscrever](#)