

# Transforma Minas

édito: Gil Leonardi/Imprensa MG.

**Gerente de Compras, Logística e Patrimônio**  
Universidade do Estado de Minas Gerais



## Gerência de Compras, Logística e Patrimônio

A Universidade Estadual de Minas Gerais (UEMG) selecionará profissional para atuar na Gerência de Compras, Logística e Patrimônio.

A Gerência de Compras, Logística e Patrimônio é uma unidade subordinada à Pró-reitoria de Planejamento, Gestão e Finanças.

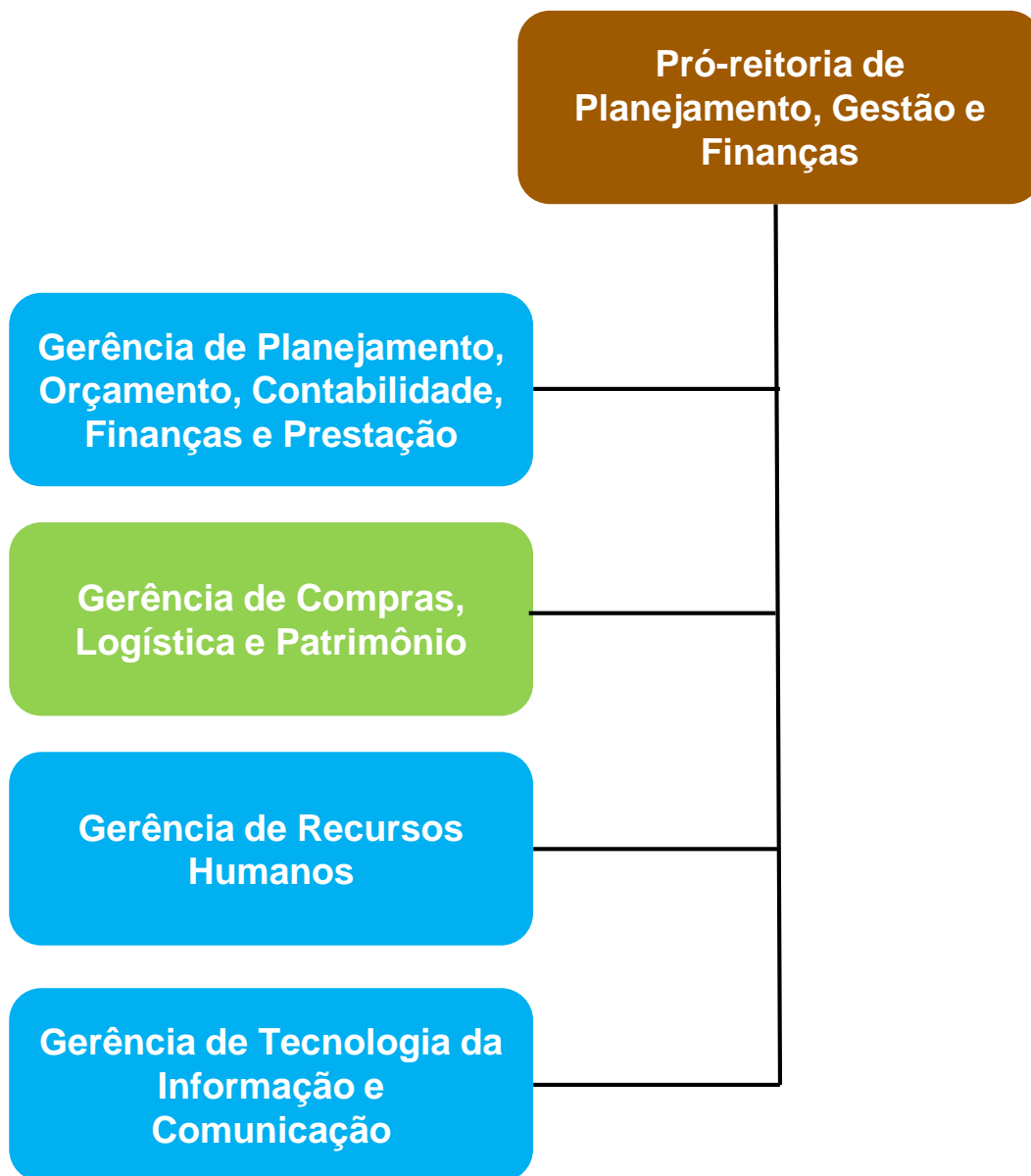

**Box marrom:** instâncias superiores hierarquicamente ao cargo.

**Box verde:** diretoria de responsabilidade do cargo.

**Box azul:** demais diretorias

## Escopo de atuação

### Atribuições da posição

- Executar, controlar e acompanhar as fases internas e externas dos processos licitatórios para contratação de serviços, obras e aquisição de material de consumo e permanente da Reitoria e das Unidades Acadêmicas da UEMG, conforme demanda previamente especificada pelas unidades.
- Coordenar, orientar e analisar a elaboração dos projetos arquitetônicos e, eventualmente, dos projetos complementares, bem como das obras de construção, reforma, ampliação, manutenção e melhorias das edificações da UEMG.
- Coordenar e acompanhar a execução dos serviços de conservação, limpeza, vigilância, protocolo, comunicação, zeladoria e manutenção de equipamentos e instalações nas Unidades Acadêmicas da UEMG.
- Gerenciar e executar as atividades de administração do patrimônio mobiliário e imobiliário.
- Elaborar e formalizar contratos, convênios, atas de registro de preço, termos de doação, cessão, concessão, permissão, acordos e ajustes de interesse da UEMG, bem como suas respectivas alterações.

## Perfil Desejado

Profissional que equilibre bem a visão sistêmica e a visão analítica, com conhecimento técnico na área e facilidade para liderar uma equipe grande. É desejável que seja colaborativo, assertivo e orientado para resultados, com boa comunicação.

## Pré-requisitos estabelecidos pelo Estatuto dos Funcionários Públicos Civis do Estado de Minas Gerais e pela Secretaria de Estado de Planejamento e Gestão de Minas Gerais

- Ser brasileiro;
- Ter mais de dezoito anos de idade;
- Ter cumprido com as obrigações militares fixadas em lei;
- Estar em gozo dos direitos políticos;
- Não participar da gerência ou administração de alguma empresa comercial ou industrial;
- Não exercer comércio ou participar de sociedade comercial (exceto como acionista, quotista ou comanditário);
- Não ter sido condenado em processo administrativo disciplinar ou judicial relacionados a patrimônio público ou improbidade administrativa.

## Pré-requisitos obrigatórios para a vaga

- Ensino superior completo concluído há, no mínimo, 4 anos nos cursos de Engenharia, Administração de Empresas e Pública, Ciências Contábeis, Direito ou Economia.
- Experiência profissional comprovada em cargos de liderança por, no mínimo, 1 ano;
- Experiência técnica comprovada nos últimos 10 anos, na área de compras públicas ou em gestão logística no âmbito da Administração Pública de, no mínimo, 2 anos.

## Requisitos desejáveis

- Pós graduação em Administração, Direito, Economia, Gestão Pública ou correlatos;
- Experiência em gestão de processos;
- Experiência em procedimentos licitatórios para contratação de serviços, obras e aquisições de material de consumo e permanente;
- Conhecimento sobre legislação, jurisprudência e práticas sobre compras e contratações públicas;
- Conhecimento em SEI;
- Conhecimento sobre o sistema do Portal de Compras;
- Conhecimento de Pacote Office (Outlook, Teams, Word, Excel, Power Point).

## **Informações da Universidade do Estado de Minas Gerais**

**Reitora**  
**Lavínia Rosa Rodrigues**

**[Clique aqui para acessar o site oficial da Universidade do Estado de Minas Gerais](#)**

## **Etapas do processo seletivo**

Abaixo, seguem as etapas do processo seletivo para Diretor Central de Recrutamento e Seleção (algumas etapas podem ocorrer simultaneamente).

- Inscrição
- Análise Curricular e Motivação (eliminatória)
- Testes (não é eliminatório)
- Entrevista por Competência (eliminatória)

**ATENÇÃO:** Durante o processo seletivo, a comprovação de conhecimentos técnicos poderá ser solicitada.

Os candidatos classificados nas etapas acima poderão ser submetidos a entrevista com especialista da área e/ou autoridade do órgão.

**Toda comunicação do processo seletivo é feita via e-mail. Assim, informações sobre aprovação ou reprovação em cada etapa são enviadas online.**

Para mais informações de como se preparar para cada fase, [clique aqui](#).

**Período de inscrição: 30/05/22 a 15/06/22 às 11h59 (da manhã, horário de Brasília)**

## Mais Informações

### Remuneração e benefícios

- Remuneração mensal: R\$ 4.180,00 (DAD – 25)
- Gratificação Temporária Estratégica – R\$1.000,00 (GTEI – 4)
- Auxílio refeição R\$ 75,00 por dia útil trabalhado;
- Férias e 13º salário proporcionais ao tempo trabalhado;
- Plano de saúde opcional com coparticipação;
- Carga horária de 40 horas semanais com flexibilidade de entrada, saída e almoço. O horário diário deve ser cumprido preferencialmente entre 09h30 e 17h30.
- Dedicção exclusiva, Art. 24º, § 2º, do [Decreto nº 46.557/2014](#), com exceção de atividades de licenciatura.

### Formato de contratação

Cargo comissionado - regime de contratação estatutário.

### Local de trabalho e disponibilidade para viagens

O local de trabalho é no município de Belo Horizonte, na Cidade Administrativa Tancredo Neves, em formato de teletrabalho parcial.

**O Programa Transforma Minas preza pela diversidade em seus quadros e incentiva fortemente a candidatura de mulheres, pessoas negras, LGBTQIA+ e integrantes de outros grupos minoritários.**

**[Clique aqui para se inscrever](#)**