

# Transforma Minas

Programa de Gestão de Pessoas por Mérito e Competência

Crédito: Gil Leonardi/Imprensa MG.

## Diretor Técnico

Prodemge





## Diretor Técnico

A Prodemge, empresa estatal da área de Tecnologia da Informação (TI) do Governo de Minas Gerais, selecionará profissional para atuar na **Diretoria Técnica**.

### Escopo de atuação

#### Atribuições da posição

- Definir, coordenar e implantar políticas e estratégias de desenvolvimento, manutenção e internalização de soluções informatizadas.
- Acompanhar a:
  - Aprovação e gestão do processo técnico da aquisição e utilização de serviços de desenvolvimento e manutenção de sistemas com parceiros ou fábricas de software;
  - Definição de diretrizes e gestão do desenvolvimento e manutenção de sistemas e serviços, conforme requisitos estabelecidos junto aos clientes, promovendo os ajustes que se fizerem necessários.
- Avaliar os resultados de pós-implantação das soluções de sistemas de informação quanto à satisfação dos clientes, definir e coordenar as ações de melhorias que se fizerem necessárias.
- Dar diretrizes para a padronização dos processos de desenvolvimento de software avaliar os resultados.
- Aprovar e avaliar resultados dos processos referentes à utilização dos pontos de função contratados junto ao mercado.
- Dar diretrizes e avaliar os indicadores de qualidade de Software disponibilizados pela Empresa.
- Acompanhar e aferir resultados da(s):
  - Gestão do provimento de ativos de TI;
  - Gestão da prestação de serviços de infraestrutura de redes;
  - Coordenação e administração das atividades de segurança da informação;
  - Métricas de disponibilidade e desempenho do ambiente operacional;
  - Diretrizes para a prospecção e implantação de padrões e novas tecnologias de informação e comunicação;
  - Coordenação e administração das atividades de produção.
- Acompanhar os resultados e o estabelecimento de diretrizes e metas para:
  - Os serviços de Certificação Digital;
  - O atendimento e as soluções de primeiro e segundo níveis aos usuários de sistemas, aplicativos e infraestrutura de comunicação de dados.
- Realizar reuniões ordinárias semanais de deliberação entre os Diretores da Prodemge.
- Articular e conduzir reuniões de interação com clientes e fornecedores.

#### Projeto prioritário

Entregar o desenvolvimento e operacionalização dos Sistemas Corporativos do Estado, entre os principais: Sistema de Finanças; Sistema da Folha de Pagamentos; Sistema de Segurança Pública; Sistema de Saúde; e, Sistema de Educação.



## Principais planos e metas a serem implementados até o final da gestão

A Prodemge ainda está em processo de Planejamento Estratégico. Em linhas gerais, o profissional seguirá as seguintes diretrizes sujeitas a alterações:

- Entregar uma notória melhoria da qualidade dos sistemas que a empresa produz e dos prazos de execução.
- Colocar a inovação como foco da área, tornando a empresa mais voltada a produção de inteligência e conhecimento, e menos de operacionalização.

## Visão para o final de mandato

A visão de futuro é de que a empresa seja enxuta e eficiente, que trabalhe com Inteligência e que o profissional escolhido trabalhe com poucos recursos financeiros e de pessoal, mas entregando os produtos com qualidade e agilidade.

## Estimativa de orçamento da área

A estimativa de orçamento da área é de aproximadamente R\$ 330 milhões. O profissional será ordenador de despesas.

## Gestão de equipes

O profissional responde para o Presidente e faz a gestão de 8 superintendências com gerências abaixo, de aproximadamente 875 pessoas no total.

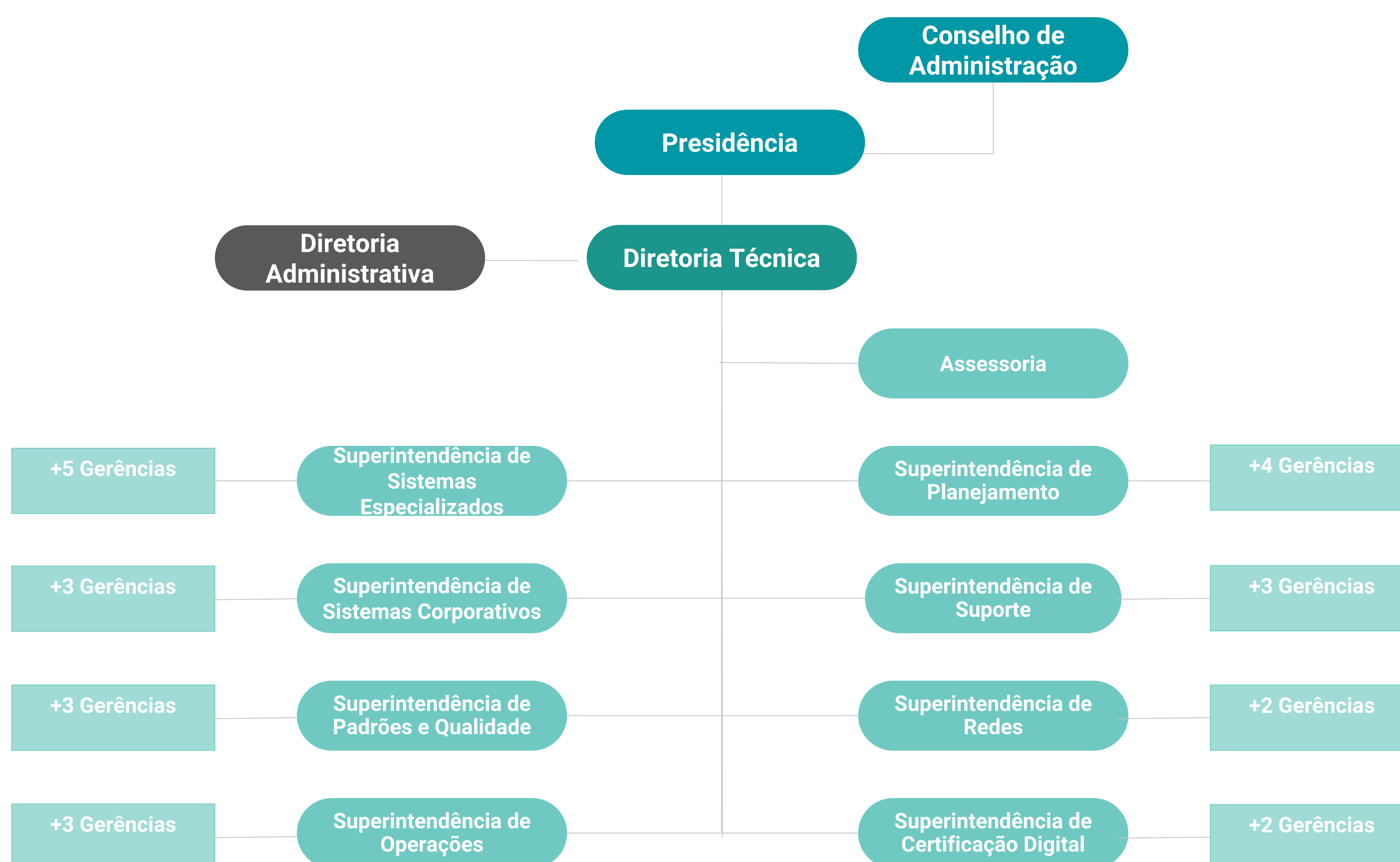

### Legenda de Proposta de Organograma Simplificado

Box verde: órgão de responsabilidade do cargo.

Box azul: órgão gestor do cargo.

Box verde claro: órgãos subordinados ao cargo.

## **Perfil Desejado**

Ser um profissional com grande experiência no mercado e que queira contribuir para o setor público e a sociedade, transformando a gestão pública. Ter vontade de liderar uma mudança em sua área que impactará toda a empresa, além de ter visão de como usar a TI para criar soluções inovadoras para entregar melhores serviços públicos para o cidadão.

## **Pré-requisitos legais estabelecidos pelo Estatuto Social da Prodemge, Lei Federal 13.303/16 e Decreto Estadual 47.154/17**

- Ser cidadão de reputação ilibada.
- Ter notório conhecimento e formação acadêmica compatíveis com o cargo para o qual foi indicado (curso de graduação ou pós-graduação reconhecido ou credenciado pelo Ministério da Educação).
- Residir no país.
- Participar, na posse e anualmente, de treinamentos obrigatórios disponibilizados pela Prodemge.
- Ter, no mínimo, uma das experiências profissionais:
  - 10 (dez) anos, no setor público ou privado, na área de atuação da empresa estatal ou em área conexa àquela para a qual for indicado em função de direção superior;
  - 4 (quatro) anos em cargo de diretor, de conselheiro de administração, de membro de comitê de auditoria ou de chefia superior em empresa de porte ou objeto social semelhante ao da empresa estatal, entendendo se como cargo de chefia superior aquele situado nos dois níveis hierárquicos não estatutários mais altos da empresa (Superintendente e Gerente);
  - 4 (quatro) anos em cargo em comissão ou função de confiança no setor público, equivalente, no mínimo, ao quarto nível hierárquico (Secretário de Estado, Secretário Adjunto, Chefe de Gabinete, Assessor de Secretário, Subsecretário ou Superintendente), ou superior do Grupo de Direção e Assessoramento da Administração Direta, Autárquica e Fundacional do Estado;
  - 4 (quatro) anos em cargo de docente ou de pesquisador, de nível superior na área de atuação da empresa estatal;
  - 4 (quatro) anos como profissional liberal em atividade vinculada à área de atuação da empresa a estatal.

## **Observação!**

- As experiências mencionadas em linhas distintas não poderão ser somadas para a apuração do tempo requerido.
- As experiências mencionadas em uma mesma linha poderão ser somadas para a apuração do tempo requerido, desde que relativas a períodos distintos.



### **Pré-requisitos adicionais desta posição**

- Experiência em cargo de gestão de produção e/ou desenvolvimento de sistemas em empresas de grande porte - mínimo de 10 anos de experiência.
- Experiência em gestão de projetos - mínimo de 5 anos de experiência.

### **Requisitos desejáveis**

- Experiência de gestão de grandes equipes indiretas, com dezenas de funcionários.
- Experiência como CIO ou responsável pela TI de grandes empresas e bancos.
- Conhecimento e experiência na liderança de equipes utilizando as Metodologias Ágeis, DEVOPS e frameworks SCRUM, PMBOK, ITIL e COBIT.
- Conhecimento em Tecnologia de Informação (operacional e de gerência da produção e desenvolvimento de sistemas).
- Conhecimento de orçamentação (capacidade de montar e analisar orçamento e ter noção dos valores factíveis que são cobrados pelos fornecedores).
- Conhecimento em elaboração e análise de propostas técnicas.
- Inglês básico.

## Informações da Prodemge

A Prodemge é a empresa de tecnologia da informação do governo de Minas Gerais, com uma trajetória na modernização do setor público. Um compromisso que se reflete no engajamento permanente de seu capital intelectual e de sua infraestrutura tecnológica na informatização da administração pública estadual.

Por meio de seus produtos e serviços, a Prodemge auxilia órgãos e entidades do governo de Minas a prestarem serviços cada vez mais eficientes aos cidadãos mineiros. Seja nas áreas de saúde, educação, segurança, trânsito, meio ambiente, gestão, finanças, cultura, turismo, agricultura, desenvolvimento econômico, justiça e outras, onde tem Estado, tem Prodemge.

- **Missão:** Propiciar o desenvolvimento contínuo da administração pública por meio de soluções em Tecnologia da Informação e Comunicação em benefício do cidadão no âmbito do Estado de Minas Gerais.
- **Visão:** Consolidar-se como entidade estratégica para a gestão pública, tornando-se a gestora da política de Tecnologia da Informação e Comunicação e provedora de soluções de TIC para a administração pública do Estado de Minas Gerais até 2021.
- **Produtos:** Business Intelligence; Certificado Digital; Data Center; Educação à Distância; Geoprocessamento; Serviços de Infraestrutura; Serviços de Rede; Sistemas de Informação; Soluções Corporativas.
- **Clientes/usuários:** Toda a administração direta, indireta, autárquica e fundacional do Governo de Minas Gerais; prefeituras municipais, órgãos do Governo Federal e de outros Estados; Poderes Legislativo e Judiciário em todas as esferas públicas. No caso do Certificado Digital, pessoas físicas e jurídicas de direito privado.

## Desafios e potencialidades governamentais do órgão nos próximos anos

Atualmente, a Prodemge tem o desafio de atuar com mais eficiência e qualidade tecnológica com um orçamento menor comparado a anos anteriores, devido a grave crise fiscal do seu cliente, o Estado de Minas Gerais. A empresa tem a potencialidade de aprimorar as suas entregas e causar um impacto positivo ainda maior na gestão pública e ampliar a sua cartela de clientes.

## Ações e resultados recentes da área

Em 2013 e 2014, o projeto “Inteligência Artificial para Identificação de Pessoas Desaparecidas em Minas Gerais”, desenvolvido pela Prodemge, ganhou o Prêmio TI&Governo e o Prêmio e-GOV, na categoria de e-serviços públicos. Em 2013, a Prodemge também ganhou o Prêmio Conip de Excelência como destaque do ano.



## Mais Informações

### Remuneração e benefícios

- Remuneração mensal: R\$ 22.000,00.
- Licença remunerada anual de 30 dias e gratificação anual.
- Vale-refeição ou vale-alimentação no valor total de R\$ 770,00 por mês.
- Vale-transporte.
- Plano de saúde com coparticipação.
- Plano de Previdência Privada.
- 40 horas semanais com flexibilidade de entrada, saída e almoço. O horário diário deve ser cumprido preferencialmente entre às 08h e 19h.
- Dedicção exclusiva.
- O mandato dos membros da Diretoria é de 2 anos, sendo permitidas, no máximo, 3 reconduções consecutivas.

### Formato de contratação

Cargo Estatutário. Observação: tem direito ao FGTS, mas não tem direito à multa de 40%, nem aviso prévio em caso de rescisão.

### Local de trabalho e disponibilidade para viagens

O local de trabalho é na Cidade Administrativa e na Unidade da Rua da Bahia, ambos em Belo Horizonte/MG. Os prédios são acessíveis para pessoas com necessidades especiais.

O profissional precisa ter disponibilidade para viagens, com periodicidade quadrimestral, aproximadamente.

**[Clique aqui para se inscrever](#)**