



Encontro Mineiro da NLLC

Implementação NLLC

Minas Gerais

SEPLAGMG 20 anos

PLANEJAMENTO
E GESTÃO

MINAS GERAIS GOVERNO DIFERENTE. ESTADO EFICIENTE.

PROGRAMAÇÃO

1) Estratégia e desafios da implementação da NLLC em MG

2) Eixos de atuação e entregas para implementação em MG

3) Panorama da implementação da NLLC

4) Atividades em andamento e próximos passos



Estratégia e desafios da implementação da NLLC em Minas Gerais



ESTRATÉGIA DA IMPLEMENTAÇÃO DA NLLC - MG



Formação de grupo de trabalho multidisciplinar

- Mapeamento dos temas de regulamentação
- Priorização dos temas para regulamentação
- Elaboração de notas de consultoria pela CGE/MG
- Elaboração minutas de regulamentação, artefatos e estudos para subsidiar a regulamentação

ESTRATÉGIA DA IMPLEMENTAÇÃO DA NLLC - MG



Atuação da SEPLAG

Acompanhamento e processamento dos produtos do GT-NLLC

Revisão e elaboração de normativas

Interlocução com as áreas afetas e benchmarking com outros entes

Desenho de fluxos e especificação de regras para o Portal de Compras MG

DESAFIOS PARA IMPLEMENTAÇÃO DA NLLC

Elevado volume de temáticas e produtos para estudo e processamento.

Necessidade de adequações complexas no Portal de Compras MG.

Alinhamento com a estratégia de regulamentação do Governo Federal, observadas as especificidades de Minas Gerais.



Eixos de atuação e entregas para implementação em Minas Gerais



EIXOS DE ATUAÇÃO

Normatização



Capacitação

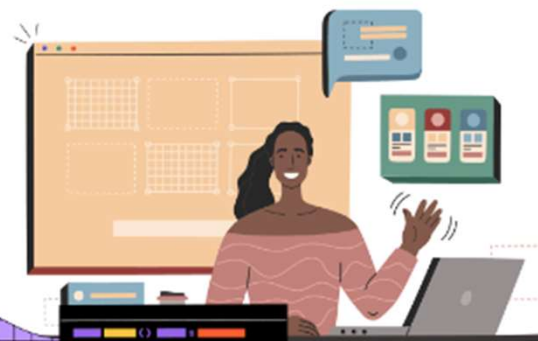

Adaptação
sistemas

ENTREGAS ATÉ O MOMENTO



Normatização

Realização de consultas públicas sobre 9 minutas de regulamentação.

Publicação de 6 normas, que regulamentam:

- Agentes públicos
- Bens de luxo
- Estudo Técnico Preliminar – ETP
- Pesquisa de preços
- Contratação direta por valor (COTEP)
- Marco temporal

ENTREGAS ATÉ O MOMENTO

- Integração do Portal de Compras MG com o **Portal Nacional de Contratações Públicas (PNCP)**.



Adaptação sistemas



Comunicação automatizada com o PNCP para o cumprimento das disposições relativas à divulgação centralizada dos processos de compras.

- Utilização das informações do Catmas e do Cagef para a realização dos processos de compras estaduais.

ENTREGAS ATÉ O MOMENTO



Adaptação sistemas

Disponibilização de novas funcionalidades no Portal de Compras MG:

- Pesquisa de preços
- COTEP
- Demais hipóteses contratações diretas (dispensa e inexigibilidade de licitação)

Disponibilização de manual operacional para fornecedores.

ENTREGAS ATÉ O MOMENTO



Capacitação

Realização de 8 bate-papos via Youtube sobre a NLLC.

Disponibilização de Perguntas Frequentes.

Disponibilização de Trilhas de Aprendizagem para 6 temas.

Modelos de documentos: ETP e TR.

Disponibilização de Fale Conosco específico para dúvidas relativas à NLLC

Panorama da implementação da NLLC



PANORAMA DA IMPLEMENTAÇÃO DA NLLC

Tribunal de Contas da União - TCU ([TC 027.907/2022-8](#))

*"Trata-se de relatório de acompanhamento realizado em decorrência da aprovação, em 21/9/2022, pelo plenário desta Corte, de proposta de **auditoria** formulada pelo Eminentíssimo Relator, Min. Benjamin Zymler, nos seguintes termos (TC 001.445/2022-7, peça 10):*



*Como é de conhecimento de todos, **foi aprovada, no ano passado, a Lei 14.133, de 1º de abril de 2021**, que instituiu o novo estatuto de licitações e contratos para as administrações públicas diretas, autárquicas e fundacionais da União, dos Estados, do Distrito Federal e dos Municípios, em substituição à Lei 8.666/1993.*

*Apesar de o novel regime estar plenamente em vigor, **gostaria de externar minha preocupação com a sua baixa utilização**, especialmente no âmbito da administração pública federal, que, em tese, teria melhores condições operacionais e estruturas para tanto. (...)"*

PANORAMA DA IMPLEMENTAÇÃO DA NLLC

Tribunal de Contas da União - TCU ([TC 027.907/2022-8](#))

"Essa percepção é corroborada pela própria ausência de processos de denúncia e representação envolvendo a Lei 14.133/21, o que seria esperado se o novo regime estivesse sendo aplicado pelos órgãos e entidades, tendo em vista a sua complexidade e dificuldades intrínsecas.

Não se olvida que o novo estatuto admitiu o uso das normas licitatórias anteriores por mais dois anos, conforme inciso II de seu art. 193. Porém, tinha, da minha parte, a expectativa de que a Lei 14.133/21 fosse utilizada de modo incremental nesse período, até porque o objetivo do legislador foi justamente permitir que esse intervalo servisse como aprendizagem das novas regras e institutos trazidos pela norma."



PANORAMA DA IMPLEMENTAÇÃO DA NLLC

Quantidade de processos de contratação pela NLLC

Modalidade	Compras	Compras (% do total)	Total Homologado (R\$)	Total Homologado (% do total)
Pregão - Eletrônico	29.582	17,1%	15.299.905.336,40	44,2%
Inexigibilidade	13.433	7,8%	9.589.360.873,97	27,7%
Dispensa	128.048	74,0%	8.093.835.055,67	23,4%
Concorrência - Eletrônica	912	0,5%	1.184.813.017,68	3,4%
Concorrência - Presencial	134	0,1%	281.018.806,10	0,8%
Pregão - Presencial	451	0,3%	112.358.181,16	0,3%
Credenciamento	380	0,2%	59.369.423,41	0,2%
Leilão - Eletrônico	39	0,02%	7.234.000,00	0,0%
Concurso	14	0,01%	0,00	0,0%
Pré-qualificação	1	0,001%	0,00	0,0%
Leilão - Presencial	8	0,005%	0,00	0,0%
Total Geral	173.002	100,0%	34.627.894.694,39	100,0 %

Fonte: dados do PNCP, relativos ao período de ago/21 a jul/23 – Visão consolidada de todas as esferas de governo e todos os poderes.

Da base do PNCP avaliada (...) verifica-se que os atos vinculados a **contratações diretas** (dispensa e inexigibilidade de licitação) compõem a parcela preponderante dos registros, representando **82% da quantidade de total de contratações e 51% (R\$ 17,6 bilhões) do total homologado.**

PANORAMA DA IMPLEMENTAÇÃO DA NLLC

Dados do Compras.gov

*"Revelam o baixo uso, especialmente no âmbito federal, da Lei 14.133/21 nos mais de dois anos de transição já transcorridos, uma vez que apenas **3,1% dos processos licitatórios do período, realizados no Compras.gov.br, foram feitos com fundamento na nova lei.**"*

Não há mudança expressiva para os dados relativos apenas a órgãos e entidades classificados como federais, para os quais o patamar de utilização da NLLC atinge a marca de 3,7% dos processos.



PANORAMA DA IMPLEMENTAÇÃO DA NLLC

Quantidade de processos de contratação estaduais divulgados no PNCP

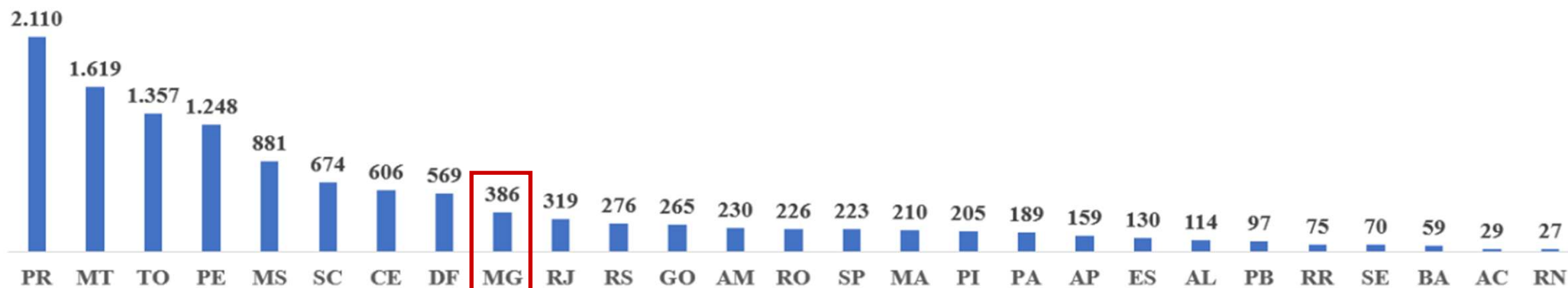

Fonte: dados do PNCP, relativos ao período de agosto/2021 a julho/2023. Incluem contratações diretas ou mediante licitação.

PANORAMA DA CONTRATAÇÃO DIRETA - MG

Forma de contratação	Bens e serviços - Lei nº 8.666/93 ou 10.520/02	Obras e serviços de engenharia - Lei nº 8.666/93	Total Geral	%
Carta Convite		11	11	0,11%
Concorrência	9	67	76	0,75%
Dispensa de Licitação	479	11	490	4,84%
Dispensa de Licitação - Por valor	5392	54	5446	53,81%
Inexigibilidade	729		729	7,20%
Outras Contratações	341	16	357	3,53%
Pregão	2.886		2.886	28,52%
Tomada de Preços	17	108	125	1,24%
Total Geral	9.853	267	10.120	

65,86%

Dados de 2022



As contratações diretas respondem pelo percentual de **63,32%** e **67,41%** do quantitativo total de processos nos anos de **2021** e **2020**, respectivamente.

PANORAMA DAS LICITAÇÕES - MG

Forma de contratação	Bens e serviços - Lei nº 8.666/93 ou 10.520/02	Obras e serviços de engenharia - Lei nº 8.666/93	Total Geral	%
Carta Convite		11	11	0,11%
Concorrência	9	67	76	0,75%
Dispensa de Licitação	479	11	490	4,84%
Dispensa de Licitação - Por valor	5392	54	5446	53,81%
Inexigibilidade	729		729	7,20%
Outras Contratações	341	16	357	3,53%
Pregão	2.886		2.886	28,52%
Tomada de Preços	17	108	125	1,24%
Total Geral	9.853	267	10.120	

30,61%

Dados de 2022



As licitações respondem pelo percentual de **31,77%** e **26,81%** do quantitativo total de processos nos anos de **2021** e **2020**, respectivamente.

Atividades em andamento e próximos passos



ATIVIDADES EM ANDAMENTO

Minuta de decreto que regulamenta os critérios de menor preço e maior desconto: em tramitação para sua publicação

Previsão: novembro

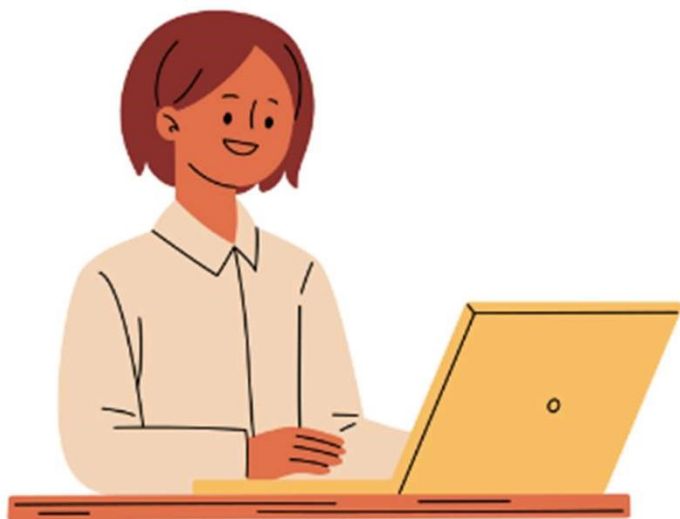

Minuta de decreto que regulamenta o sistema de registro de preços: em revisão final pela equipe técnica.

Previsão: dezembro

Novas funcionalidades no Portal de Compras e SIRP: em testes para homologação.

ATIVIDADES EM ANDAMENTO

Especificação de funcionalidades para o registro de licitações presenciais no Portal de Compras.

Especificação de funcionalidades para o registro de procedimentos auxiliares no Portal de Compras.

Especificação de funcionalidades para o registro de outros contratos no Portal de Compras.

Previsão: dezembro.

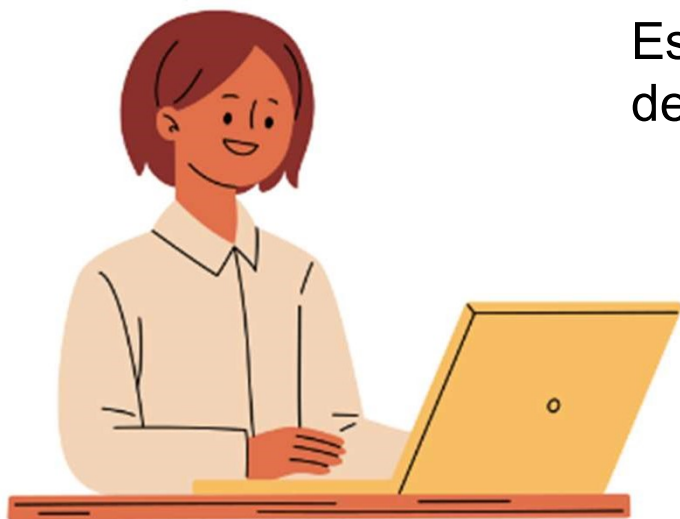

PRÓXIMOS PASSOS - Normas

Regulamentação da modalidade **leilão** e adequações no Portal de Compras MG.

Regulamentação dos procedimentos auxiliares de **credenciamento** e pré-qualificação.

Regulamentação da **gestão de riscos** em licitações.

Regulamentação e orientações quanto aos demais critérios de julgamento: técnica e preço; melhor técnica ou conteúdo artístico; maior retorno econômico .

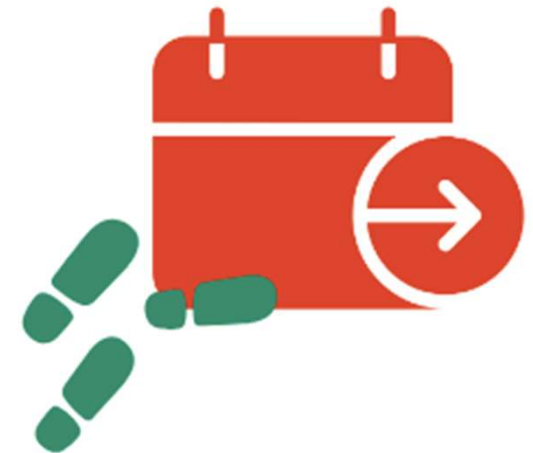

PRÓXIMOS PASSOS - Sistemas

Priorização do desenvolvimento de novos critérios de julgamento para a realização de licitações na forma eletrônica no Portal de Compras MG:

- Maior lance (leilão);
- Técnica e preço;
- Melhor técnica ou conteúdo artístico;
- Maior retorno econômico.



DÚVIDAS?



OBRIGADA !



Fale conosco

<https://www.mg.gov.br/planejamento/pagina/logistica/fale-conosco>



Site Seplag – Nova Lei de Licitações e Contratos

<https://www.mg.gov.br/planejamento/pagina/logistica/nova-lei-de-licitacoes-e-contratos>

SEPLAGMG 20 anos

PLANEJAMENTO
E GESTÃO



**MINAS
GERAIS**

GOVERNO
DIFERENTE.
ESTADO
EFICIENTE



Encontro Mineiro da NLLC

SEPLAGMG 20 anos

PLANEJAMENTO
E GESTÃO

 **MINAS GERAIS** GOVERNO DIFERENTE. ESTADO EFICIENTE.