

# PPAG

PLANO PLURIANUAL DE  
AÇÃO GOVERNAMENTAL  
(2016 - 2019)



**Relatório Institucional  
de Monitoramento**



GOVERNO DO ESTADO DE MINAS GERAIS  
Secretaria de Estado de Planejamento e Gestão  
Subsecretaria de Planejamento, Orçamento e Qualidade do Gasto  
Superintendência Central de Planejamento e  
Programação Orçamentária

# **RELATÓRIO INSTITUCIONAL DE MONITORAMENTO**

**JAN A ABR DE 2017**

**PLANO PLURIANUAL DE AÇÃO  
GOVERNAMENTAL 2016-2019**

BELO HORIZONTE - MG  
2017

## SUMÁRIO

<b>1. ORGANIZAÇÃO DO RELATÓRIO .....</b>	<b>4</b>
<b>2. ANÁLISE CONSOLIDADA DA EXECUÇÃO DAS AÇÕES DOS PROGRAMAS DO PPAG 2016-2019, EXERCÍCIO 2017 .....</b>	<b>6</b>
2.1. EXECUÇÃO GLOBAL DO EXERCÍCIO DE 2017 .....	6
2.2. DESEMPENHO CONSOLIDADO DAS AÇÕES .....	10
2.3. TERRITORIALIZAÇÃO DOS PROGRAMAS DO PPAG 2016-2019 .....	12
2.4. EXECUÇÃO DE PROGRAMAS NOS MUNICÍPIOS CLASSIFICADOS NO EXTRATO IDENTIFICADO COMO BAIXO DESEMPENHO DO IMRS .....	34
<b>3. DEMONSTRATIVO DE DESEMPENHO FÍSICO-FINANCEIRO DO PPAG .....</b>	<b>40</b>



## 1. ORGANIZAÇÃO DO RELATÓRIO

O Relatório Institucional de Monitoramento está previsto no art. 11 da Lei nº 21.968, de 14/01/2016, que institui o Plano Plurianual de Ação Governamental para o quadriênio 2016-2019 – PPAG – PPAG 2016-2019, segundo o qual:

Art. 11. Para fins de monitoramento do PPAG 2016-2019, serão elaborados relatórios institucionais de monitoramento, os quais terão periodicidade bimestral e conterão os seguintes documentos:

I – demonstrativo de programação e execução regionalizada das metas físicas e financeiras das ações e dos programas do PPAG 2016-2019, contendo demonstrativo específico das ações de acompanhamento intensivo;

(...)

III – boletim com informações consolidadas acerca da execução, do desempenho e da territorialização física e financeira das ações do PPAG 2016-2019 até o período monitorado.

Complementarmente, o art. 4º da Lei nº 22.475 de 29 de dezembro de 2016, que dispõe sobre a revisão do Plano Plurianual de Ação Governamental – PPAG – 2016-2019, para o exercício 2017, determina que:

Art. 4º – A Secretaria de Estado de Planejamento e Gestão – Seplag – publicará informações sobre a programação e execução territorializada das metas físicas e orçamentárias e sobre o desempenho das ações e dos programas, inclusive dos programas sociais, nos relatórios anexos aos relatórios bimestrais de monitoramento do PPAG 2016-2019 para o exercício 2017.

Além disso, a Lei nº 22.254, de 25/07/2016, que dispõe sobre as diretrizes para a elaboração e a execução da lei orçamentária para o exercício financeiro de 2017 e acrescenta artigo à Lei nº 21.736, de 4 de agosto de 2015, estabelece que:

Art. 43 – Para fins de transparência da gestão fiscal e em observância ao princípio da publicidade, o Poder Executivo tornará disponíveis na internet, para acesso de toda a sociedade, no mínimo, as seguintes informações:

(...)

III – a execução bimestral das metas físicas e orçamentárias do PPAG;

(...)

Nesse contexto, de maneira a cumprir a determinação legal e acreditando que um dos objetivos essenciais da Administração Pública moderna é tornar transparente o desempenho das ações governamentais, o Estado de Minas Gerais divulga bimestralmente na internet as informações físicas e orçamentárias de todas as ações inseridas nos programas do PPAG 2016-2019, por Eixo e tipo de ação, de forma territorializada e comparando o valor inicialmente programado com o valor acumulado executado.





A tipologia das ações refere-se ao nível de acompanhamento que é dado a cada uma delas. Atualmente, as ações podem ser de dois tipos: ações de acompanhamento geral e ações de acompanhamento intensivo. Entende-se por ações de Acompanhamento Intensivo aquelas que representam as ações estratégicas de cada Eixo e das quais se espera os maiores impactos da atuação estatal. Tais ações compõem a linha fundamental de atuação do governo e possuem um acompanhamento diferenciado. Já as ações de acompanhamento geral são aquelas que contemplam as prioridades setoriais e não estão diretamente vinculadas à linha fundamental de atuação governamental. Englobam também as ações com foco central na manutenção e melhoria da própria máquina pública.

Esse relatório tem como principal objetivo viabilizar o acompanhamento da execução das ações do PPAG, se apresentando como um resumo das atividades desenvolvidas pelo Estado para o alcance das metas físicas e orçamentárias previamente estabelecidas no Plano Plurianual. Isso contribui para a obtenção dos resultados programados, na medida em que torna transparente à sociedade o desempenho da administração pública.

Nesse sentido, acredita-se que a divulgação dessas informações viabilizará o fortalecimento da democracia e da participação popular, além de subsidiar as audiências públicas de monitoramento da execução do PPAG 2016-2019 na Assembleia Legislativa de Minas Gerais.

Este documento é composto pela:

- Análise Consolidada da Execução das ações inseridas nos programas do PPAG 2016-2019 em que:
  - Apresentam-se as informações consolidadas acerca da execução, do desempenho e da territorialização física e orçamentária das ações do exercício de 2017, conforme legislação supracitada.
- Desempenho físico e orçamentário de todas as ações do PPAG 2016-2019 em que:
  - Apresentam-se dados sobre as metas físicas e orçamentárias comparando o valor inicialmente programado com o valor acumulado executado, de forma territorializada e por Eixo, conforme legislação supracitada.

Destaca-se que a Análise Consolidada contempla informações a respeito da execução de programas nos municípios classificados no extrato identificado como baixo desempenho do Índice Mineiro de Responsabilidade Social (IMRS).

Assim sendo, pretende-se com a divulgação dos Relatórios Institucionais de Monitoramento propiciar maior transparência e legitimidade aos programas de governo, bem como contribuir na busca da efetividade das políticas públicas mineiras.



## **2. ANÁLISE CONSOLIDADA DA EXECUÇÃO DAS AÇÕES DOS PROGRAMAS DO PPAG 2016-2019, EXERCÍCIO 2017**

### **2.1 EXECUÇÃO GLOBAL DO 2º BIMESTRE DE 2017**

Nesta seção, a execução do período é avaliada em confronto com os valores programados no PPAG e aqueles detalhados até o bimestre monitorado.

Salienta-se que o valor programado até o período monitorado decorre do desdobramento da meta fixada no PPAG ao longo dos meses, tendo em conta aferir com antecedência a perspectiva de alcance ou não das metas estabelecidas no plano. Dessa forma, se for o caso, a unidade responsável poderá adotar as medidas necessárias para garantir o desempenho satisfatório de suas ações. Esse procedimento, realizado pelos gestores de cada ação no início do ano e registrado no Sistema de Informações Gerenciais e de Planejamento (SIGPlan), constitui a base para avaliação da execução.

As ações que compõem o PPAG são detalhadas levando em consideração um dos dois tipos de orçamento existentes:

- Orçamento fiscal, que abrange todas as despesas correntes (categoria 3) e de capital (categoria 4) referentes a todos os Poderes do Estado, os seus fundos, órgãos e entidades da administração direta e indireta, inclusive fundações instituídas e mantidas pelo Poder Público, além das empresas estatais dependentes;
- Orçamento de investimento das empresas controladas pelo Estado, que compreende apenas despesas de investimento das empresas em que o governo mineiro, direta ou indiretamente, detenha maioria do capital social com direito a voto.

Abaixo, a Tabela 1 apresenta, de forma consolidada, os valores globais programados, bem como a execução por cada tipo de orçamento no segundo bimestre de 2017:



**Tabela 1**

Programação e execução dos programas por tipo de orçamento - Minas Gerais - 2º bimestre de 2017

R\$ 1,00

TIPO DE ORÇAMENTO	Programado PPAG 2017 (A)	Programado Jan - Abr (B)	Realizado Jan - Abr (C)	Análise Vertical (D)	(C/A)	(C/B)
ORÇAMENTO FISCAL	95.335.872.482	26.959.213.752	26.280.957.844	94,85%	27,57%	97,48%
ORÇAMENTO DE INVESTIMENTO DAS EMPRESAS CONTROLADAS PELO ESTADO	8.317.132.542	2.687.864.541	1.427.530.353	5,15%	17,16%	53,11%
<b>Total geral</b>	<b>103.653.005.024</b>	<b>29.647.078.294</b>	<b>27.708.488.197</b>	<b>100,00%</b>	<b>26,73%</b>	<b>93,46%</b>

Fonte: Sistema de Informações Gerenciais e de Planejamento (SIGPlan)

Destaca-se a preponderância do orçamento fiscal em relação ao orçamento de investimento. No segundo bimestre de 2017, 94,85% dos recursos realizados pertenceram ao orçamento fiscal, enquanto apenas 5,15% se referiram ao orçamento de investimento.

Além disso, houve uma maior aderência da execução do orçamento fiscal em relação aos recursos programados no período, haja vista a evidenciação de 97,48%. Para o orçamento de investimento, essa relação atingiu 53,11%. Contudo, quando realizada a análise global, verifica-se a execução de 93,46% dos recursos orçamentários, se comparados aos valores programados até o bimestre.

De outra forma, a execução global pode ser analisada a partir do tipo de acompanhamento de cada uma das ações do plano, conforme consta na Tabela 2:

**Tabela 2**

Programação e execução dos programas por tipo de acompanhamento de ação - Minas Gerais - 2º bimestre de 2017

R\$ 1,00

Tipo de Acompanhamento de Ação	Programado PPAG 2017 (A)	Programado Jan - Abr (B)	Realizado Jan - Abr (C)	Análise Vertical (D)	(C/A)	(C/B)
Ação de Acompanhamento Geral	97.088.069.037	28.223.497.993	26.735.502.902	96,49%	27,54%	94,73%
Ação de Acompanhamento Intensivo	6.564.935.987	1.423.580.301	972.985.294	3,51%	14,82%	68,35%
<b>Total geral</b>	<b>103.653.005.024</b>	<b>29.647.078.294</b>	<b>27.708.488.197</b>	<b>100,00%</b>	<b>26,73%</b>	<b>93,46%</b>

Fonte: Sistema de Informações Gerenciais e de Planejamento (SIGPlan)

Assim, as ações de Acompanhamento Geral executaram a maior fatia dos recursos no bimestre (96,49%), enquanto as ações de Acompanhamento Intensivo representaram 3,51% desses recursos. Do mesmo modo, as ações de Acompanhamento Geral apresentaram desempenho de realização mais próximo à programação para o período (94,73%) se comparadas às ações de Acompanhamento Intensivo (68,35%).

Nota-se, portanto, que não há uma relação direta entre o tipo de acompanhamento e o volume de recursos realizados, ou seja, não necessariamente as ações consideradas de acompanhamento intensivo apresentam prioridade na alocação dos recursos.



Tendo em vista que cada programa contido no PPAG está vinculado a um dos Eixos constantes no PMDI, a execução global pode ser igualmente aferida a partir desses Eixos, conforme demonstra a Tabela 3:

**Tabela 3**  
Programação e execução dos programas por Eixo - Minas Gerais - 2º bimestre de 2017

Eixo	Programado PPAG 2017 (A)	Programado Jan - Abr (B)	Realizado Jan - Abr (C)	Análise Vertical (D)	(C/A)	(C/B)
Desenvolvimento Produtivo, Científico e Tecnológico	3.100.111.875	801.605.718	551.103.156	1,99%	17,78%	68,75%
Educação e Cultura	9.924.984.913	2.769.955.838	2.501.503.694	9,03%	25,20%	90,31%
Governo	1.377.741.548	304.669.306	287.767.128	1,04%	20,89%	94,45%
Infraestrutura e Logística	2.280.648.745	342.159.467	242.488.022	0,88%	10,63%	70,87%
Saúde e Proteção Social	6.921.583.749	1.284.902.222	1.155.537.720	4,17%	16,69%	89,93%
Segurança Pública	4.847.728.022	1.198.565.218	1.302.531.405	4,70%	26,87%	108,67%
Total alocado nos Eixos	28.452.798.852	6.701.857.768	6.040.931.125	21,80%	21,23%	90,14%
Especial	75.200.206.172	22.945.220.525	21.667.557.071	78,20%	28,81%	94,43%
<b>Total geral</b>	<b>103.653.005.024</b>	<b>29.647.078.294</b>	<b>27.708.488.197</b>	<b>100,00%</b>	<b>26,73%</b>	<b>93,46%</b>

Fonte: Sistema de Informações Gerenciais e de Planejamento (SIGPlan)

Considerando apenas o valor alocado nos Eixos, aqueles com maior participação na execução do PPAG no segundo bimestre de 2017 foram: Educação e Cultura (41,41%), Segurança Pública (21,56%) e Saúde e Proteção Social (19,13%), os quais representaram juntos 82,10% do valor global executado nos Eixos.

De outro modo, os Eixos com maior execução comparada aos recursos programados para o período foram: Segurança Pública (108,67%), Governo (94,45%) e Educação e Cultura (90,31%).

Destaca-se que os programas padronizados, tais como Apoio à Administração Pública (701), Obrigações Especiais (702) e Reserva de Contingência (999), em que se destacam as despesas com pessoal ativo, inativo e pensionistas; as obrigações decorrentes da dívida pública fundada; o pagamento de precatórios e requisições de pequeno valor e as transferências constitucionais a municípios; bem como os programas desenvolvidos pelos Outros Poderes e os programas que apresentam como foco central a manutenção e a melhoria da máquina pública não possuem eixo finalístico específico, sendo denominados especiais. Tais programas representam grande parte das despesas estaduais de caráter obrigatório e de maior impacto sobre as contas públicas.

A fim de demonstrar a alocação orçamentária realizada pelo setor público, a Tabela 4 apresenta a distribuição funcional dos gastos programados e realizados nos programas do PPAG de janeiro a abril de 2017:



**Tabela 4**  
Programação e execução dos programas por função - Minas Gerais - 2º bimestre de 2017

Função	Programado PPAG 2017 (A)	Programado Jan - Abr (B)	Realizado Jan - Abr (C)	Análise Vertical (D)	(C/A)	(C/B)
ADMINISTRAÇÃO	2.775.646.914	709.147.599	675.054.647	2,44%	24,32%	95,19%
AGRICULTURA	632.810.907	190.028.013	174.401.907	0,63%	27,56%	91,78%
ASSISTÊNCIA SOCIAL	182.007.391	34.511.512	25.267.507	0,09%	13,88%	73,21%
CIÊNCIA E TECNOLOGIA	375.026.079	52.389.838	40.449.179	0,15%	10,79%	77,21%
COMÉRCIO E SERVIÇOS	85.527.729	17.497.456	17.907.213	0,06%	20,94%	102,34%
COMUNICAÇÕES	3.301.673	872.264	726.207	0,00%	22,00%	83,26%
CULTURA	188.344.190	36.162.580	34.060.832	0,12%	18,08%	94,19%
DESPORTO E LAZER	29.962.627	3.780.202	3.399.356	0,01%	11,35%	89,93%
DIREITOS DA CIDADANIA	26.603.154	3.935.294	3.855.883	0,01%	14,49%	97,98%
EDUCAÇÃO	11.003.029.796	3.082.365.691	2.767.320.168	9,99%	25,15%	89,78%
ENCARGOS ESPECIAIS	32.803.460.900	10.336.744.364	9.358.133.981	33,77%	28,53%	90,53%
ENERGIA	2.092.819.000	684.703.305	451.709.674	1,63%	21,58%	65,97%
ESSENCIAL À JUSTIÇA	2.221.086.897	606.952.647	595.273.645	2,15%	26,80%	98,08%
GESTÃO AMBIENTAL	482.749.727	85.571.656	80.470.301	0,29%	16,67%	94,04%
HABITAÇÃO	78.203.000	6.361.119	5.581.706	0,02%	7,14%	87,75%
INDÚSTRIA	187.782.001	24.365.205	20.625.045	0,07%	10,98%	84,65%
JUDICIÁRIA	4.467.686.418	1.227.046.085	1.157.038.249	4,18%	25,90%	94,29%
LEGISLATIVA	1.582.383.692	471.350.549	390.201.137	1,41%	24,66%	82,78%
ORGANIZAÇÃO AGRÁRIA	3.229.000	427.655	35.355	0,00%	1,09%	8,27%
PREVIDÊNCIA SOCIAL	15.336.144.974	4.605.008.158	4.666.056.198	16,84%	30,43%	101,33%
RELAÇÕES EXTERIORES	335.961	96.910	5.625	0,00%	1,67%	5,80%
RESERVA DE CONTINGÊNCIA	544.024.560	-	-	0,00%	0,00%	N/A
SANEAMENTO	714.794.931	229.739.241	158.493.490	0,57%	22,17%	68,99%
SAÚDE	10.496.511.281	2.200.417.818	2.030.038.017	7,33%	19,34%	92,26%
SEGURANÇA PÚBLICA	15.706.724.736	4.827.916.125	4.880.006.824	17,61%	31,07%	101,08%
TRABALHO	26.020.964	3.980.219	2.307.244	0,01%	8,87%	57,97%
TRANSPORTE	1.347.368.138	185.219.824	144.568.203	0,52%	10,73%	78,05%
URBANISMO	259.418.384	20.486.965	25.500.603	0,09%	9,83%	124,47%
<b>Total geral</b>	<b>103.653.005.024</b>	<b>29.647.078.294</b>	<b>27.708.488.197</b>	<b>100,00%</b>	<b>26,73%</b>	<b>93,46%</b>

Fonte: Sistema de Informações Gerenciais e de Planejamento (SIGPlan)

Nota: N/A significa "não se aplica", pois como não houve programação até o bimestre monitorado, não há como avaliar a execução.

As funções com maior participação relativa na execução das ações dos programas do PPAG no segundo bimestre de 2017 foram: Encargos Especiais (33,77%), Segurança Pública (17,61%), Previdência Social (16,84%) e Educação (9,99%), as quais representaram juntas 78,21% do total realizado nesses programas nesse bimestre.



Por sua vez, as funções com maior execução das ações dos programas do PPAG comparativamente aos recursos programados no período foram: Urbanismo (124,47%), Comércio e Serviços (102,34%), Previdência Social (101,33%) e Segurança Pública (101,08%).

## 2.2 DESEMPENHO CONSOLIDADO DAS AÇÕES

Nesta seção, o foco será a análise da execução das metas físicas e orçamentárias das ações. Essa análise terá como base o desdobramento das referidas metas fixadas no PPAG no decorrer dos meses do exercício corrente.

A definição das metas físicas e orçamentárias é realizada sempre no segundo semestre do ano anterior, durante a fase de elaboração do PPAG e suas revisões, bem como da Lei Orçamentária Anual. Já a programação das metas é realizada durante o primeiro bimestre do ano corrente. Esse detalhamento é realizado pelos gestores responsáveis e registrado no módulo de monitoramento do SIGPlan, viabilizando aferir com antecedência o desempenho das ações no que se refere ao alcance das metas estabelecidas no plano.

Desempenho Consolidado da Ação oferece uma rápida visualização do desempenho físico e orçamentário até o bimestre monitorado, revelando, para cada uma dessas dimensões, se o *status* da ação é “sem meta estabelecida”, “crítico”, “satisfatório” ou “subestimado”, conforme os seguintes parâmetros:

- *Status* satisfatório: dimensões física ou orçamentária do desempenho da ação caracterizadas por taxa de execução compreendida no intervalo entre 70% e 130% frente à meta programada até o período monitorado;
- *Status* crítico: dimensões física ou orçamentária do desempenho da ação caracterizadas por taxa de execução menor do que 70% da meta programada até o bimestre monitorado;
- *Status* subestimado: dimensões física ou orçamentária da ação caracterizadas por taxa de execução acima de 130% perante a meta programada até o último mês monitorado;
- *Status* Sem meta estabelecida: a ação não apresenta meta programada até o período avaliado, seja para a dimensão física ou orçamentária.

Nesse sentido, o desempenho físico e orçamentário consolidado das ações válidas de todos os programas do PPAG, segundo intervalos de desempenho físico e orçamentário, no segundo bimestre de 2017, é demonstrado a partir da Tabela 5:



**Tabela 5**

Ações válidas de todos os programas do PPAG segundo intervalos de desempenho físico e orçamentário - Minas Gerais - 2º bimestre de 2017

Intervalos de desempenho	Status	Físico		Orçamentário	
		Qtd. de ações válidas* <sup>1</sup>	%	Qtd. de ações válidas* <sup>2</sup>	%
Sem programação para o período	Sem meta estabelecida	427	36,06%	337	28,68%
0%	Sem execução	32	2,70%	60	5,11%
> 0% e < 70%	Crítico	68	5,74%	259	22,04%
≥ 70% e ≤ 130%	Satisfatório	586	49,49%	448	38,13%
> 130%	Subestimado	71	6,00%	71	6,04%
<b>TOTAL</b>		<b>1184</b>		<b>1175</b>	

Fonte: Sistema de Informações Gerenciais e de Planejamento (SIGPlan)

Elaboração: Superintendência Central de Planejamento e Programação Orçamentária (SCPPPO)

\*1 Para o desempenho físico, do total de 1184 ações todas foram consideradas válidas.

\*2 Para o cálculo do desempenho orçamentário, do total de 1.184 ações 1.175 foram consideradas válidas.

Necessário esclarecer que entende-se por ações com desempenho orçamentário inválido as denominadas "não orçamentárias". Elas possuem apenas metas físicas, não cabendo análise do desempenho orçamentário.

Da análise dos dados da Tabela 5, verifica-se a maior representatividade das ações no intervalo "Satisfatório" para ambos os desempenhos, sendo 49,49% para o desempenho físico e 38,13% para o desempenho orçamentário.

O desempenho físico e orçamentário consolidado das ações também pode ser analisado levando-se em consideração o tipo de acompanhamento das ações, conforme demonstrado na Tabela 6:



**Tabela 6**

Ações válidas de programas do PPAG segundo intervalos de desempenho - Minas Gerais - 2º bimestre de 2017

Intervalos de desempenho	Ações de acompanhamento geral				Ações de acompanhamento intensivo			
	Físico		Orçamentário		Físico		Orçamentário	
	Qtd. de ações válidas* <sup>1</sup>	%	Qtd. de ações válidas* <sup>2</sup>	%	Qtd. de ações válidas* <sup>1</sup>	%	Qtd. de ações válidas* <sup>2</sup>	%
Sem execução	20	1,96%	42	4,14%	12	7,41%	18	11,25%
Crítico	55	5,38%	213	20,99%	13	8,02%	46	28,75%
Satisfatório	545	53,33%	420	41,38%	41	25,31%	28	17,50%
Subestimado	59	5,77%	63	6,21%	12	7,41%	8	5,00%
Sem meta estabelecida	343	33,56%	277	27,29%	84	51,85%	60	37,50%
<b>Total Geral</b>	<b>1022</b>	<b>100%</b>	<b>1015</b>	<b>100%</b>	<b>162</b>	<b>100%</b>	<b>160</b>	<b>100%</b>

Fonte: Sistema de Informações Gerenciais e de Planejamento (SIGPlan).

Elaboração: Superintendência Central de Planejamento e Programação Orçamentária (SCPPPO)

\*1 Para o desempenho físico, do total de 1.184 ações existentes todas foram consideradas válidas.

\*2 Para o cálculo do desempenho orçamentário, do total de 1184 ações existentes 1.175 foram consideradas válidas.

Os dados acima demonstram a preponderância do intervalo de desempenho “Satisfatório” para as ações de acompanhamento geral – 53,33% para o desempenho físico e 41,38% para o desempenho orçamentário – enquanto que, para ações de acompanhamento intensivo, o intervalo de desempenho preponderante foi “Sem meta estabelecida” para o físico (51,85%) e este mesmo intervalo para o desempenho orçamentário (37,50%).

Por outro lado, ao considerar apenas as ações com metas detalhadas para o segundo bimestre, a maioria apresentou desempenho físico e orçamentário satisfatórios para o acompanhamento geral: 80,27% e 56,91%, respectivamente. Já em relação ao acompanhamento intensivo, 52,56% das ações se situaram no intervalo de desempenho físico satisfatório, enquanto 46% das ações se situaram no intervalo de desempenho orçamentário crítico.

### 2.3 TERRITORIALIZAÇÃO DOS PROGRAMAS DO PPAG 2016-2019

Como é sabido, o ano de 2016 marcou a entrada em vigor de um novo ciclo de planejamento governamental, que trouxe como principal inovação ao processo sua construção participativa através dos Fóruns Regionais. A instalação desses Fóruns





levou em consideração as diferentes realidades e desafios de cada localidade do Estado.

Nesse sentido, o governo de Minas Gerais criou o conceito de Território de Desenvolvimento, o qual dividiu o Estado em 17 territórios. Assim, procurou-se criar um elo entre a população e o governo em prol da construção de políticas públicas territoriais aderentes às características e especificidades de cada território.

Os 17 territórios foram regulamentados pelo art.9º do Decreto de nº 46.774, de 09/06/2015, a saber:

Art. 9º Para efeito deste Decreto serão considerados os seguintes territórios de desenvolvimento, onde serão criados os Fóruns Regionais de Governo:

- I) Alto Jequitinhonha;
- II) Caparaó;
- III) Central;
- IV) Mata;
- V) Médio e Baixo Jequitinhonha;
- VI) Metropolitano;
- VII) Mucuri;
- VIII) Noroeste;
- IX) Norte;
- X) Oeste;
- XI) Sudoeste;
- XII) Sul;
- XIII) Triângulo Norte;
- XIV) Triângulo Sul;
- XV) Vale do Aço;
- XVI) Vale do Rio Doce;
- XVII) Vertentes.

Parágrafo único. Os territórios de desenvolvimento acima referenciados estão divididos em microterritórios, nos termos de regulamento, de acordo com a realidade de cada um, respeitando-se critérios de proximidade e realidade socioeconômica.

É a partir deste contexto que surge o termo territorialização, que deve ser entendido como a distribuição da programação e execução das metas físicas e orçamentárias contidas nos programas e ações governamentais entre os 17 territórios.

Ressalta-se que é possível a existência de programas governamentais cuja entrega/valor/benefício gerado contemplará, de forma indivisível, todo o território ou o estado de Minas Gerais como um todo. Para tais casos não há que se falar em municipalização das metas.

Sendo assim, a alocação espacial da programação e execução das metas físicas e orçamentárias contidas no PPAG ocorrerá de três maneiras distintas:

- Municipalizada;
- Territorializada;
- Multiterritorial.



Dentre elas, a seção que se segue irá abordar a territorialização dos valores programados e executados no exercício de 2017 e por eixo. Pretende-se evidenciar o desempenho territorializado dos programas governamentais, levando-se em consideração as linhas estratégicas de atuação governamental.

Nesse sentido, a Tabela 7 apresenta os dados consolidados sobre a programação e a execução global desses programas por território:

**Tabela 7**

Valor global programado e executado nos programas por território - Minas Gerais - 2º Bimestre - 2017

Território	Programado PPAG 2017 (A)	Executado 2017 (B)	B/A	Análise vertical (C)
Alto Jequitinhonha	1.473.124.835,56	332.354.312,38	22,56%	1,20%
Caparaó	2.796.821.929,18	637.981.509,77	22,81%	2,30%
Central	1.050.786.554,14	276.067.290,04	26,27%	1,00%
Mata	7.672.718.143,42	1.823.246.361,16	23,76%	6,58%
Médio e Baixo Jequitinhonha	1.882.688.355,12	371.119.538,48	19,71%	1,34%
Metropolitano	40.825.642.800,14	12.346.848.231,76	30,24%	44,56%
Mucuri	2.004.635.219,76	442.654.060,68	22,08%	1,60%
Noroeste	2.879.271.970,33	768.018.954,42	26,67%	2,77%
Norte	7.276.447.538,69	1.634.949.173,89	22,47%	5,90%
Oeste	5.507.871.816,93	1.339.838.433,55	24,33%	4,84%
Sudoeste	2.567.596.748,85	618.859.360,48	24,10%	2,23%
Sul	8.968.978.196,77	2.266.144.654,02	25,27%	8,18%
Triângulo Norte	5.293.714.303,49	1.478.732.870,17	27,93%	5,34%
Triângulo Sul	3.271.743.932,01	950.802.243,96	29,06%	3,43%
Vale do Aço	3.254.624.845,76	759.427.598,69	23,33%	2,74%
Vale do Rio Doce	3.568.025.655,54	787.874.464,17	22,08%	2,84%
Vertentes	3.358.312.178,31	873.569.139,08	26,01%	3,15%
<b>Total geral</b>	<b>103.653.005.024</b>	<b>27.708.488.197</b>	<b>26,73%</b>	<b>100,00%</b>

Fonte: Sistema de Informações Gerenciais e de Planejamento (SIGPlan).

\* Os valores programados ou executados apropriados no localizador "Diversos municípios - Multiterritorial" foram incorporados aos vários territórios proporcionalmente às respectivas populações.

Conforme a tabela acima, os territórios que apresentaram maior participação na execução das ações dos programas do PPAG no exercício de 2017 foram: Metropolitano (44,56%), Sul (8,18%) e Mata (6,58%). Considerando, por outro lado, a



correlação entre os dispêndios programados e executados observada nesse período, os territórios que apresentaram maiores taxas foram: Metropolitano (30,24%), Triângulo Sul (29,06%) e Mata (27,93%).

Tendo em vista cada um dos 17 Territórios de Desenvolvimento, os gráficos abaixo demonstram a distribuição da execução no exercício de 2017 por Eixo, evidenciando o perfil do montante realizado em cada um dos territórios. Destaca-se que nos gráficos que se seguem os programas especiais não foram tratados.

**Gráfico 1**  
Território Alto Jequitinhonha – Minas Gerais - 2017

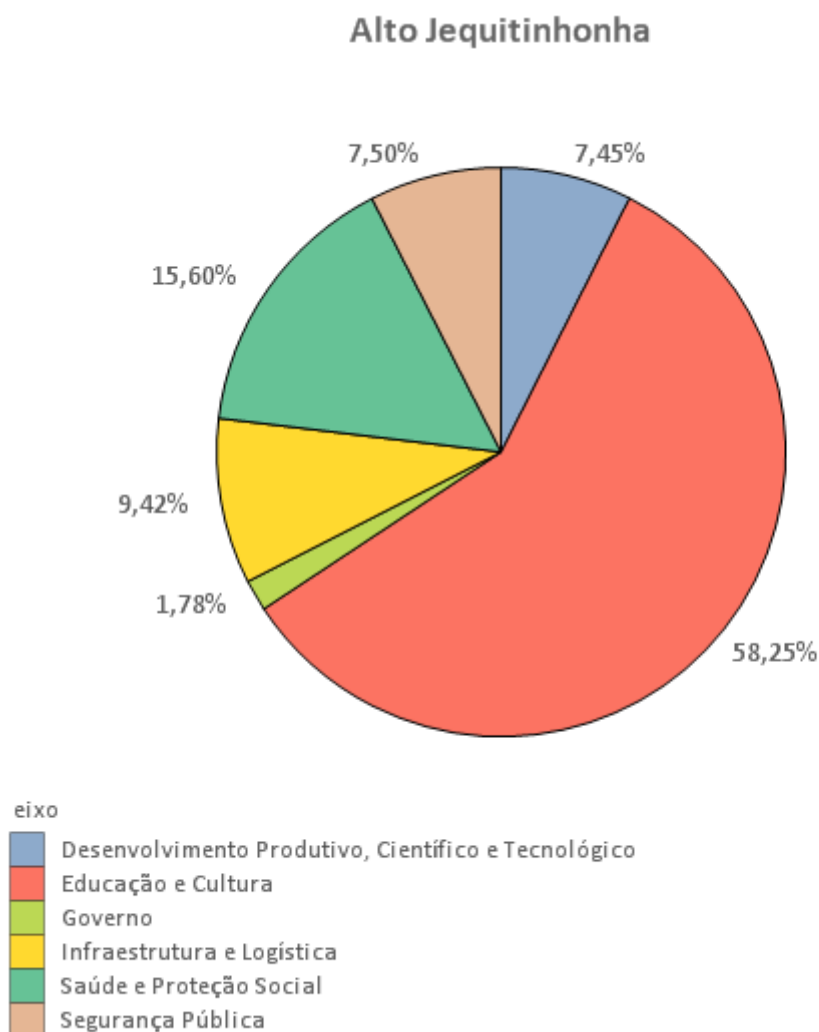

Fonte: Sistema de Informações Gerenciais e de Planejamento (SIGPlan).



**Gráfico 2**  
Território Caparaó – Minas Gerais - 2017

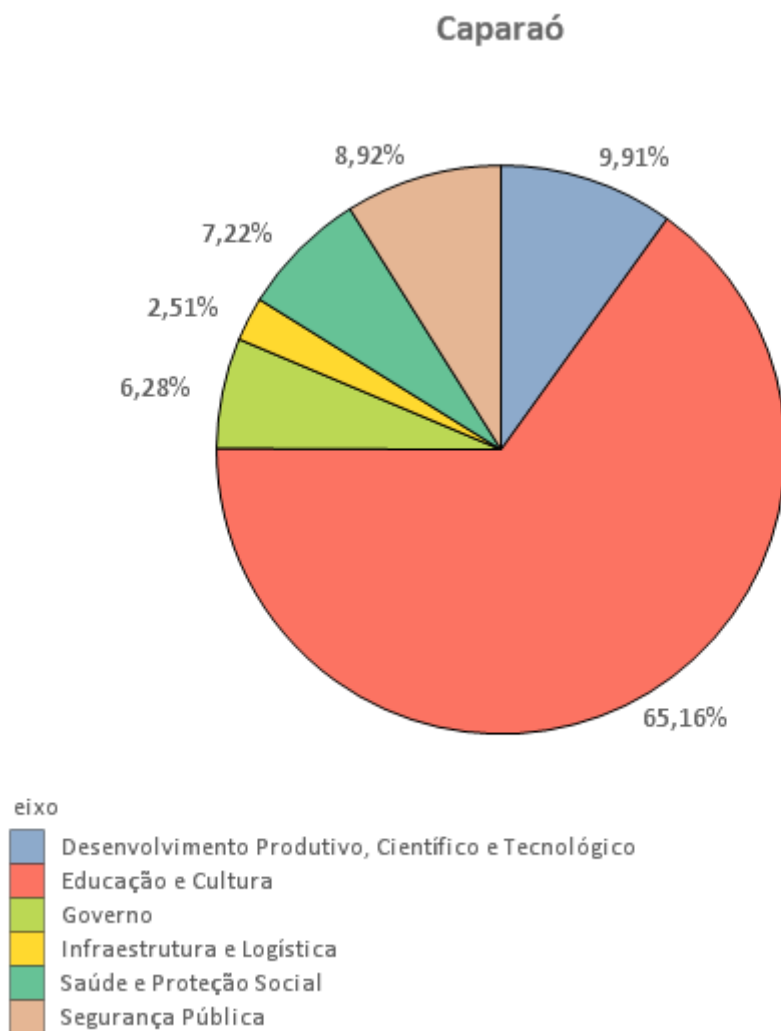

Fonte: Sistema de Informações Gerenciais e de Planejamento (SIGPlan).



**Gráfico 3**  
Território Central – Minas Gerais - 2017

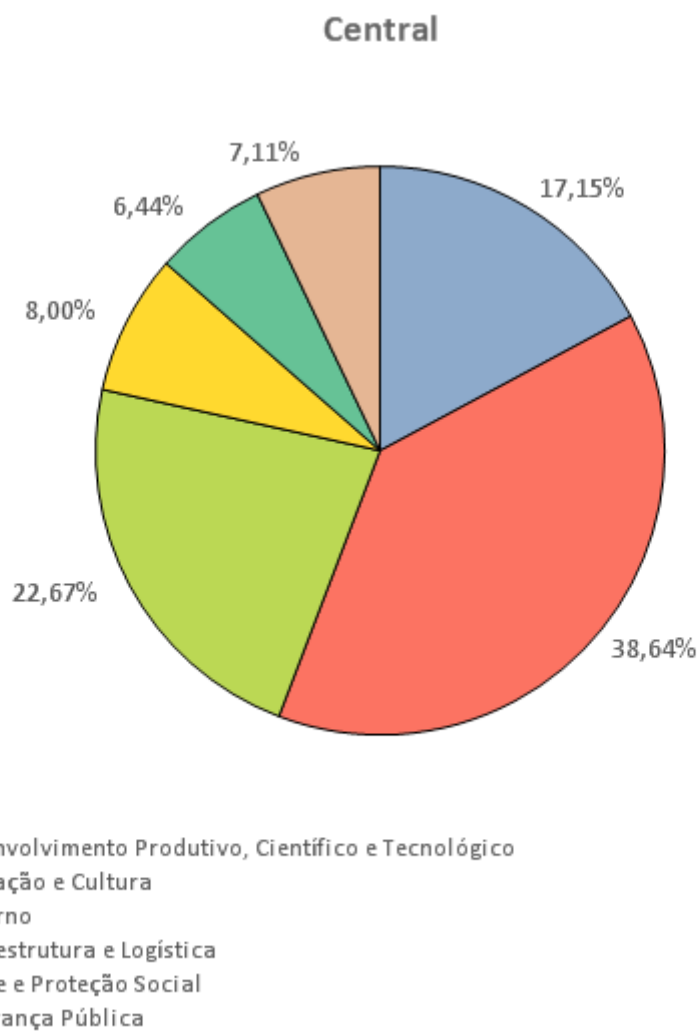

Fonte: Sistema de Informações Gerenciais e de Planejamento (SIGPlan).



**Gráfico 4**  
Território Mata – Minas Gerais - 2017

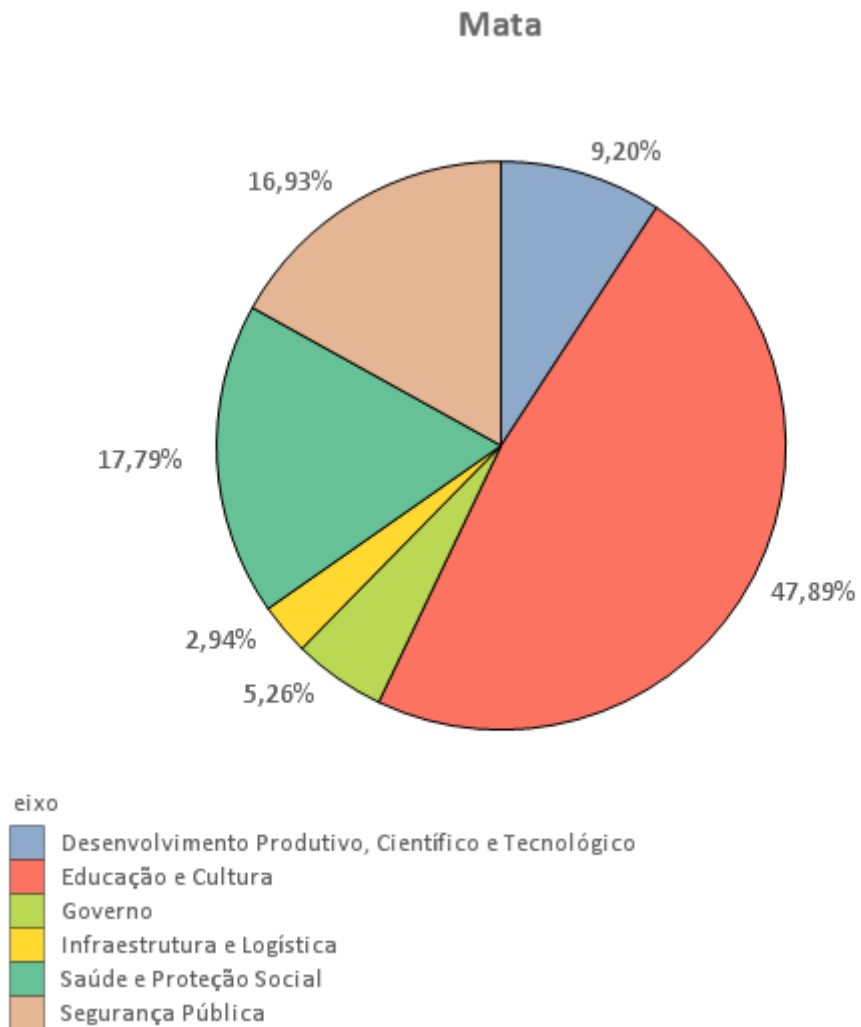

Fonte: Sistema de Informações Gerenciais e de Planejamento (SIGPlan).



**Gráfico 5**  
Território Médio e Baixo Jequitinhonha – Minas Gerais - 2017

**Médio e Baixo Jequitinhonha**

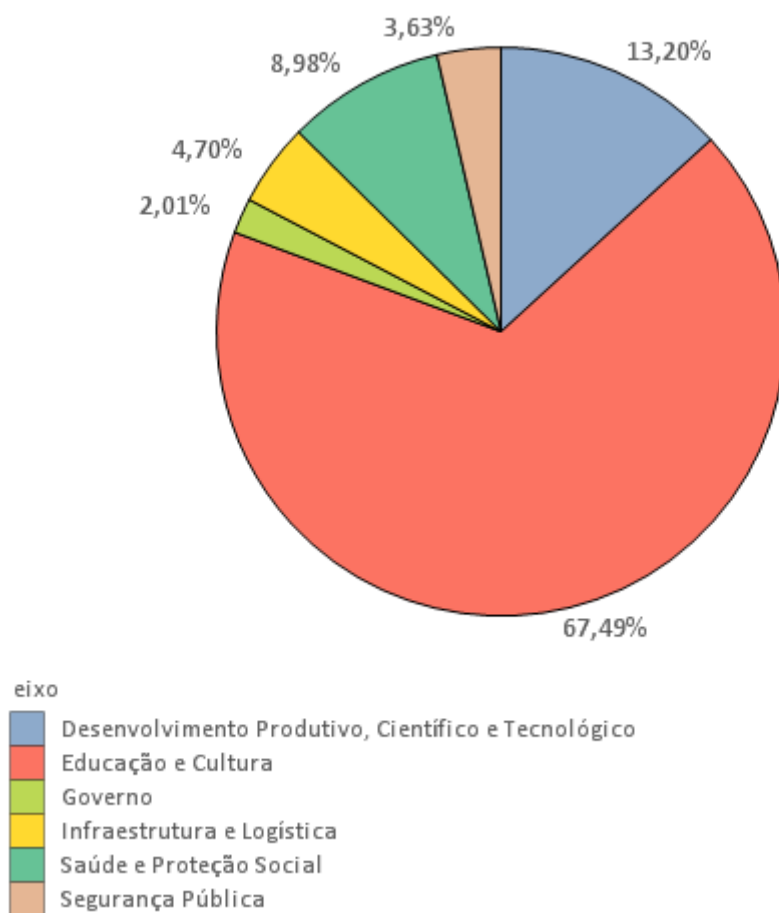

Fonte: Sistema de Informações Gerenciais e de Planejamento (SIGPlan).



**Gráfico 6**  
Território Metropolitano – Minas Gerais - 2017

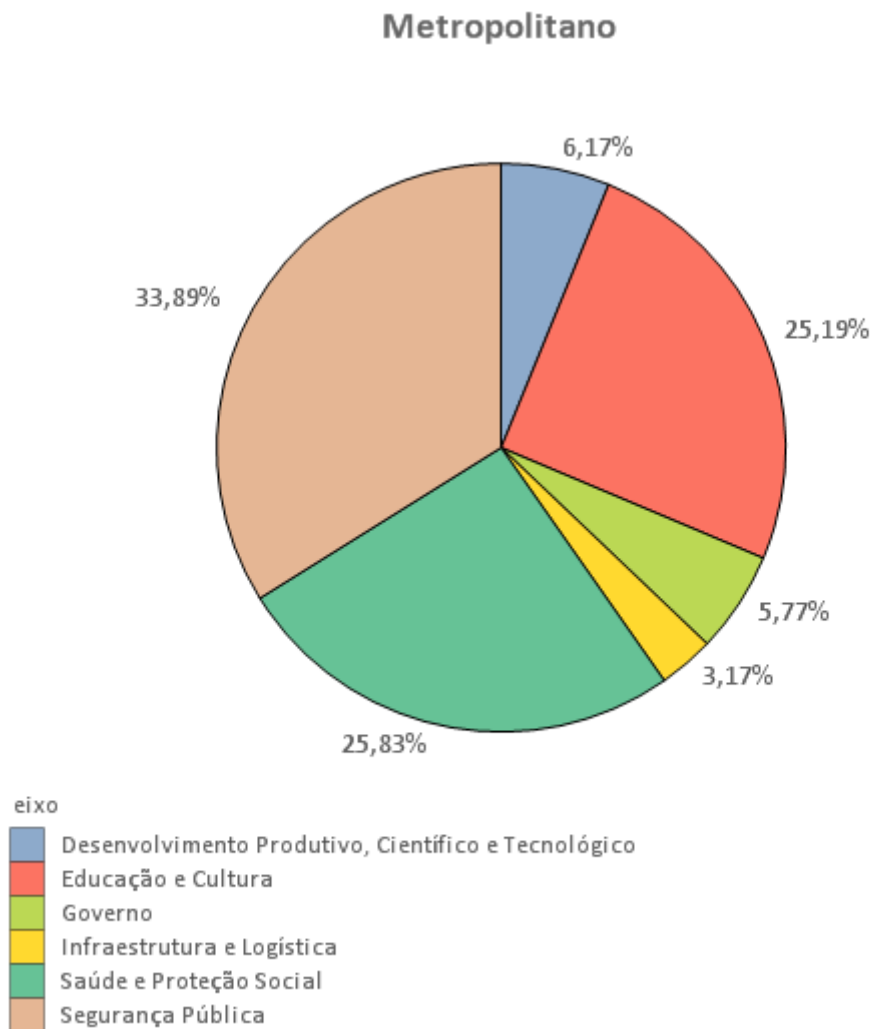

Fonte: Sistema de Informações Gerenciais e de Planejamento (SIGPlan).





**Gráfico 7**  
Território Mucuri – Minas Gerais - 2017

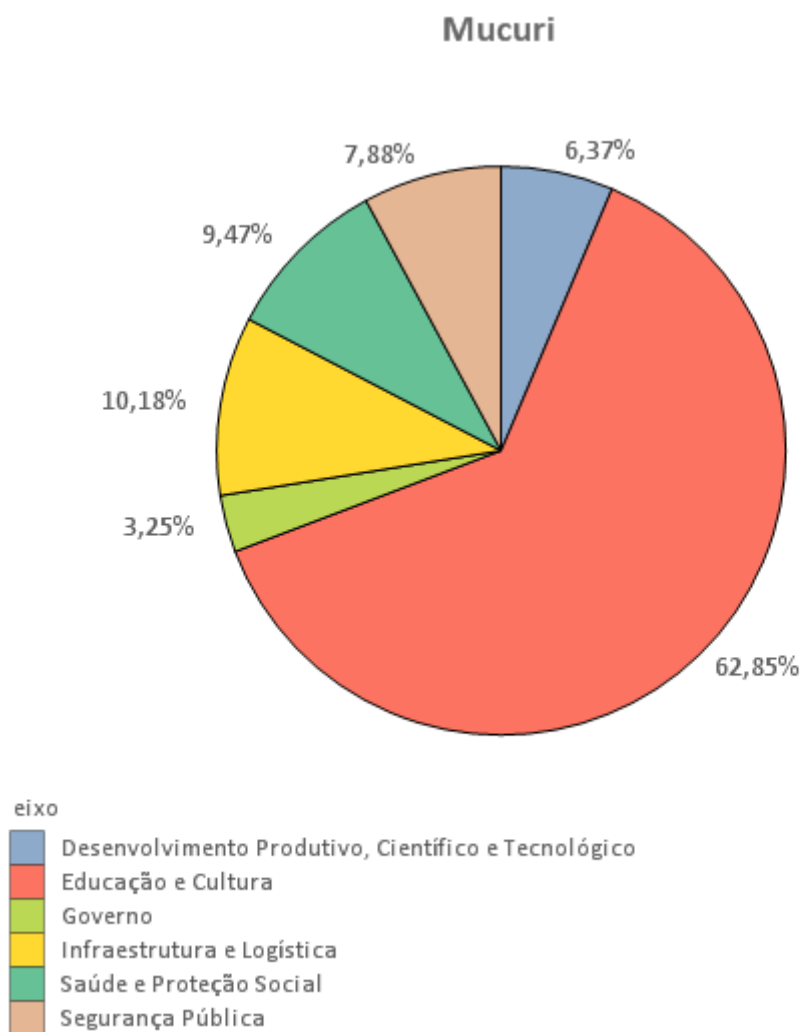

Fonte: Sistema de Informações Gerenciais e de Planejamento (SIGPlan).



**Gráfico 8**  
Território Noroeste – Minas Gerais – 2017

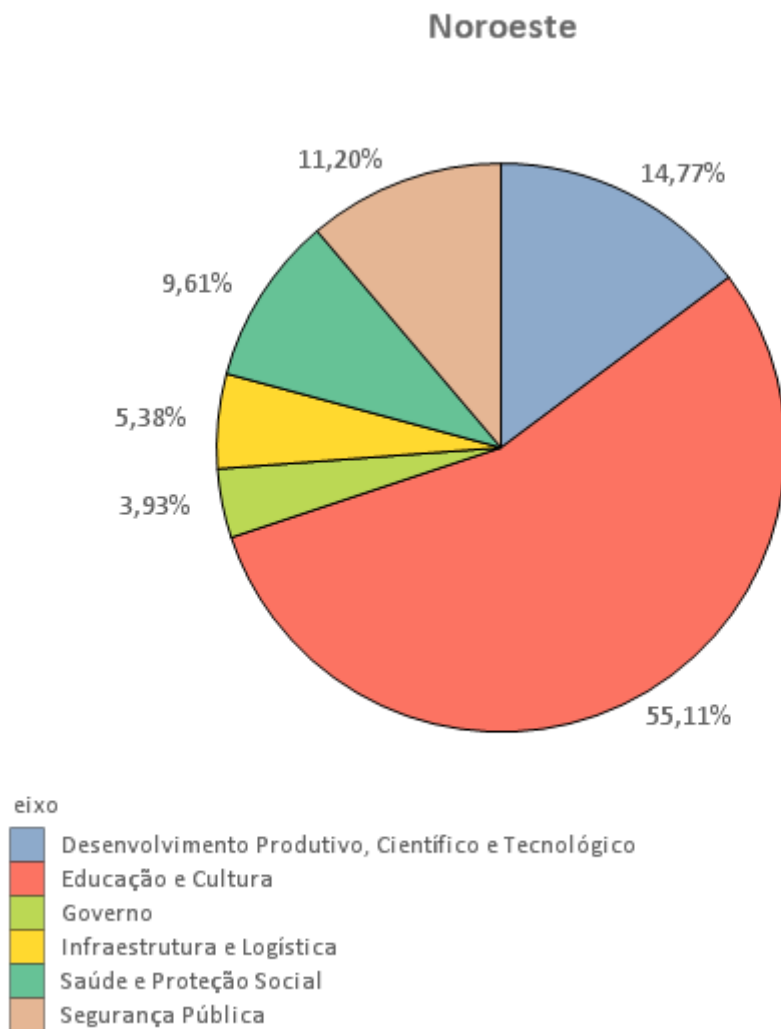

Fonte: Sistema de Informações Gerenciais e de Planejamento (SIGPlan).



**Gráfico 9**  
Território Norte – Minas Gerais -2017

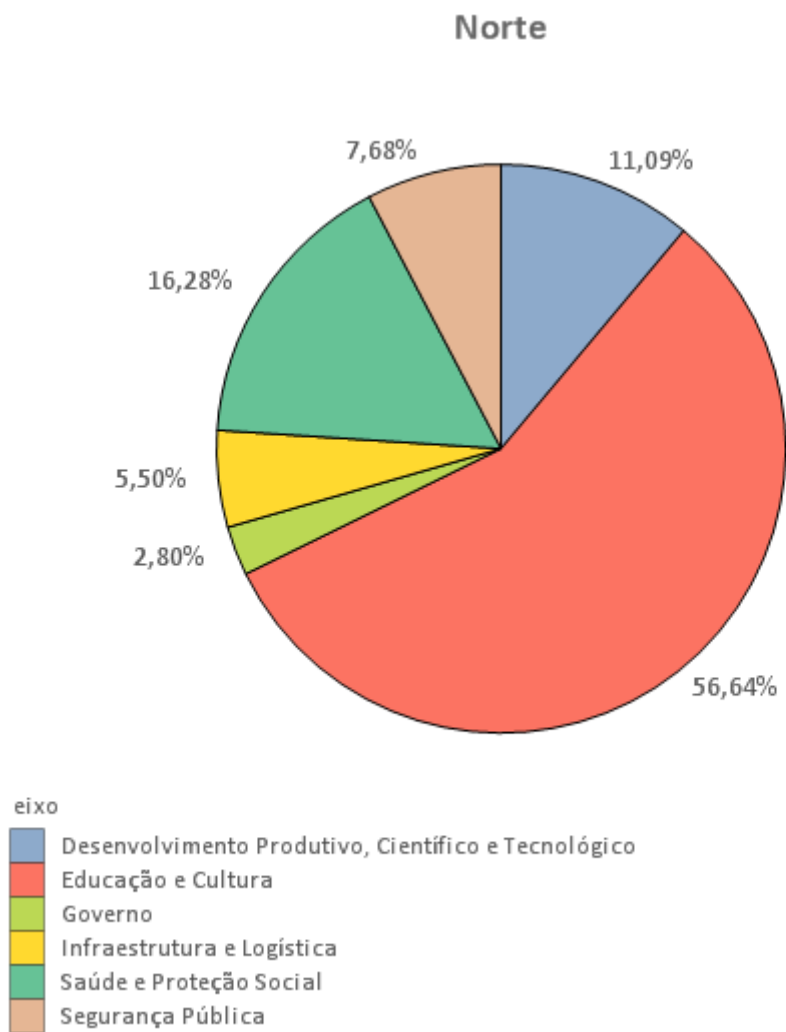

Fonte: Sistema de Informações Gerenciais e de Planejamento (SIGPlan).



**Gráfico 10**  
Território Oeste – Minas Gerais - 2017

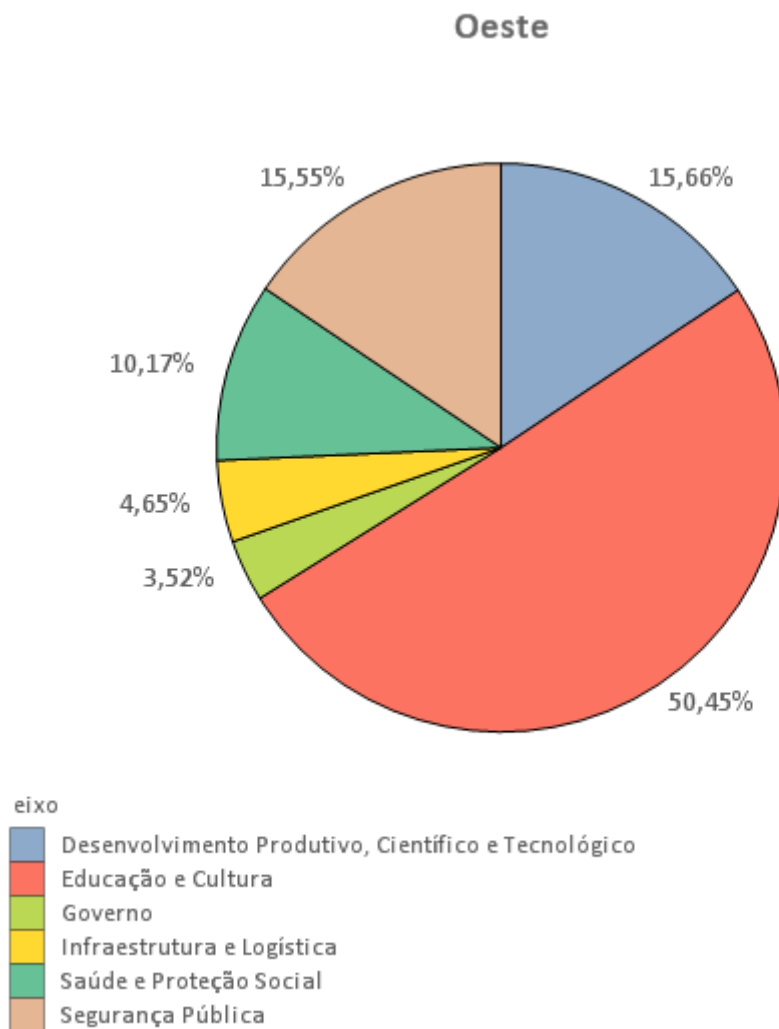

Fonte: Sistema de Informações Gerenciais e de Planejamento (SIGPlan).



**Gráfico 11**  
Território Sudoeste – Minas Gerais – 2017

**Sudoeste**

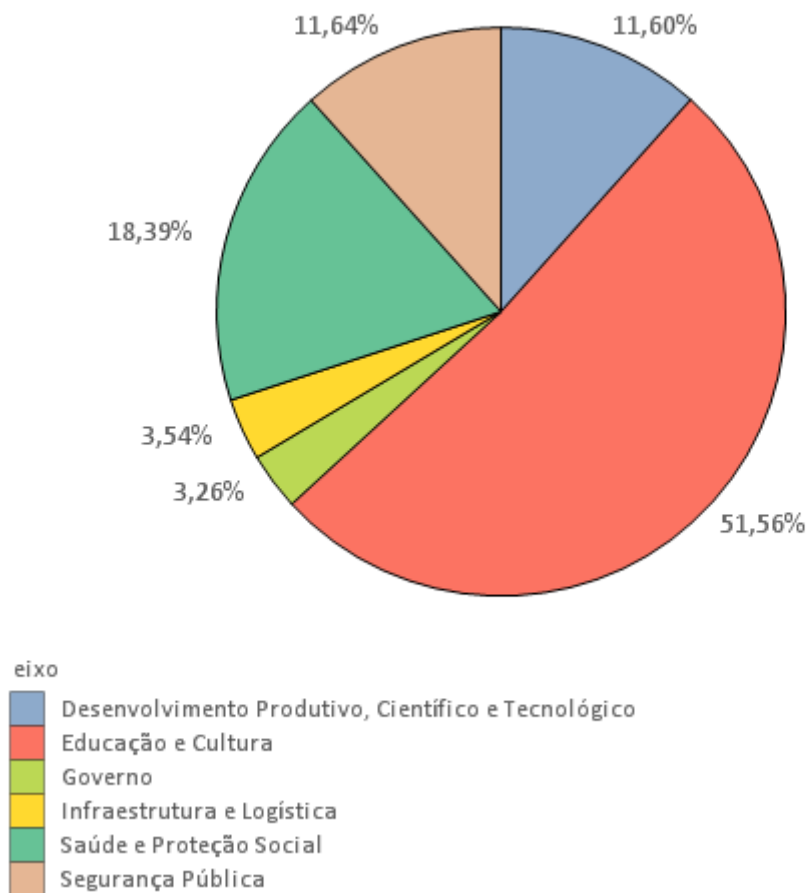

Fonte: Sistema de Informações Gerenciais e de Planejamento (SIGPlan).



**Gráfico 12**  
Território Sul – Minas Gerais - 2017

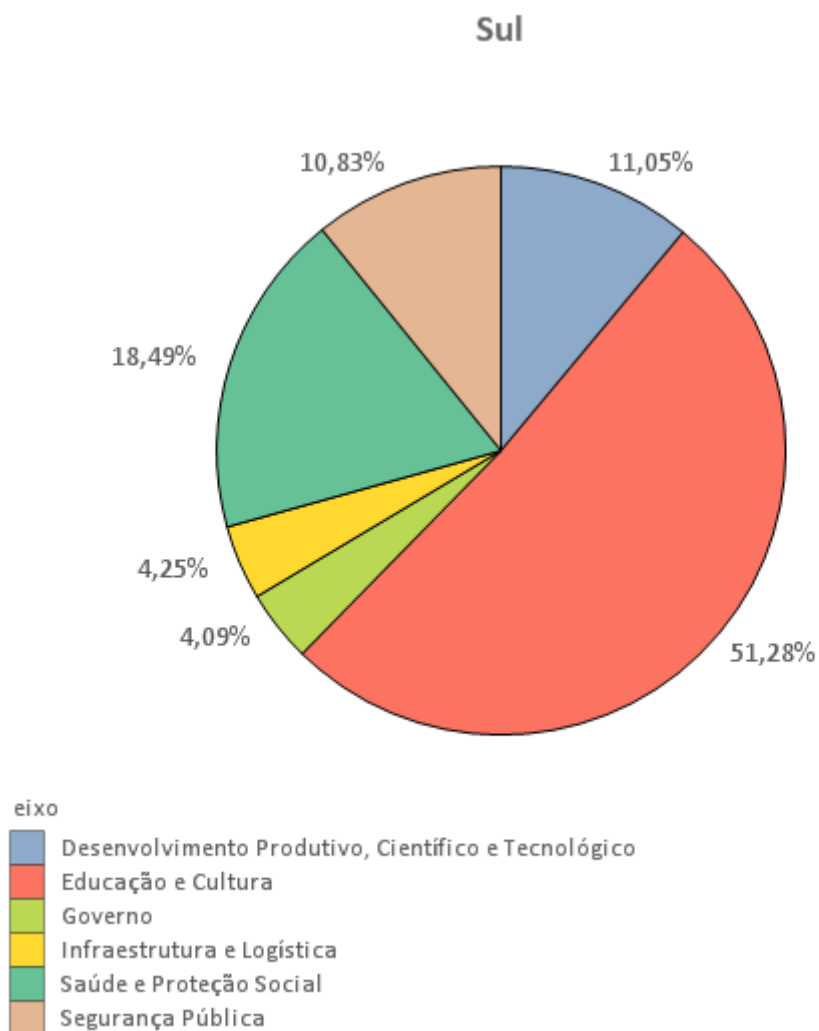

Fonte: Sistema de Informações Gerenciais e de Planejamento (SIGPlan).



**Gráfico 13**  
Território Triângulo Norte – Minas Gerais - 2017

**Triângulo Norte**

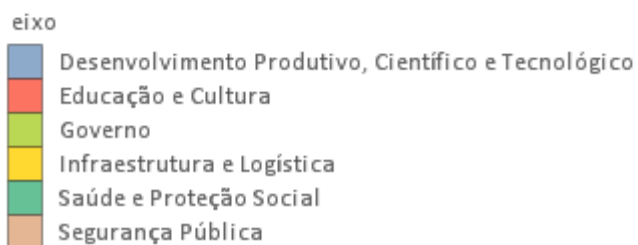
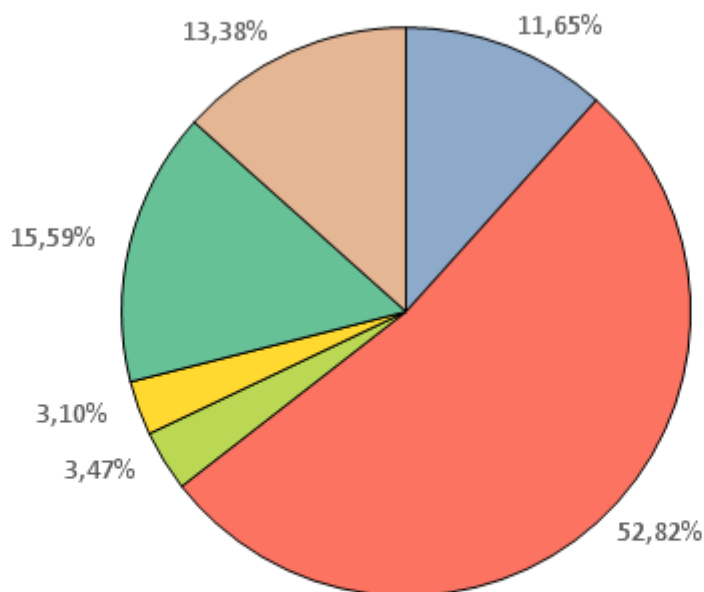

Fonte: Sistema de Informações Gerenciais e de Planejamento (SIGPlan).



**Gráfico 14**  
Território Triângulo Sul – Minas Gerais – 2017

**Triângulo Sul**

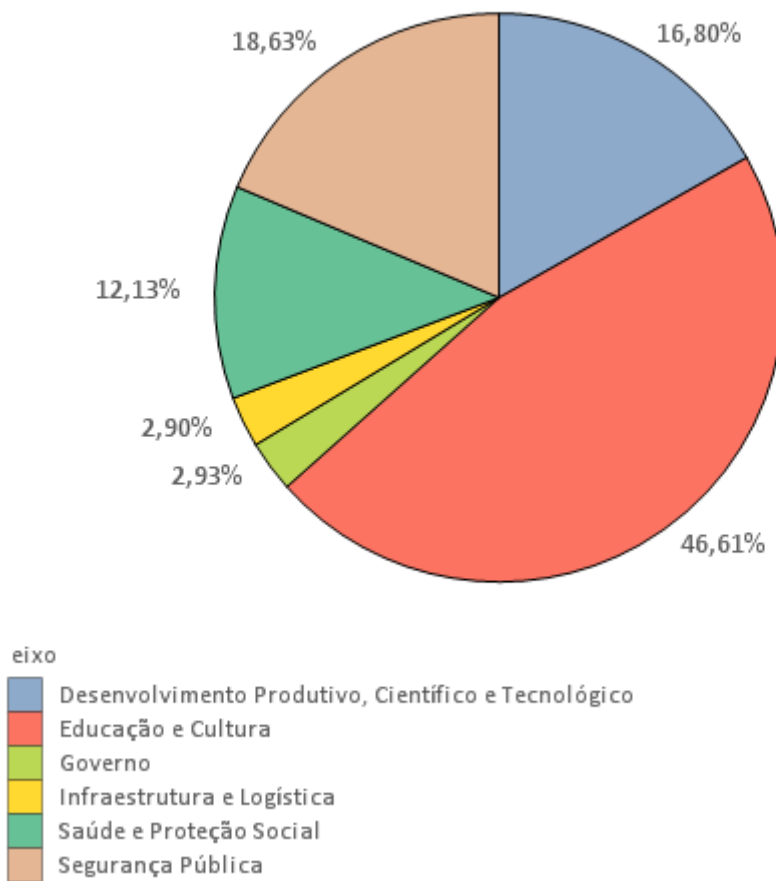

Fonte: Sistema de Informações Gerenciais e de Planejamento (SIGPlan).





**Gráfico 15**  
Território Vale do Aço – Minas Gerais - 2017

**Vale do Aço**

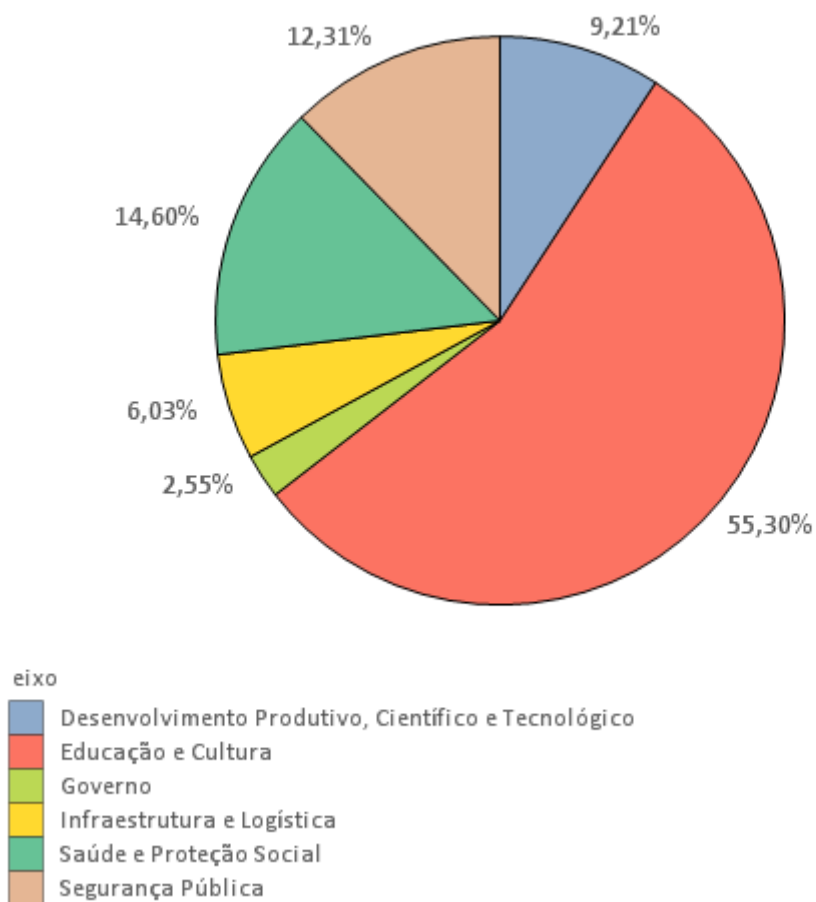

Fonte: Sistema de Informações Gerenciais e de Planejamento (SIGPlan).



**Gráfico 16**  
Território Vale do Rio Doce – Minas Gerais - 2017

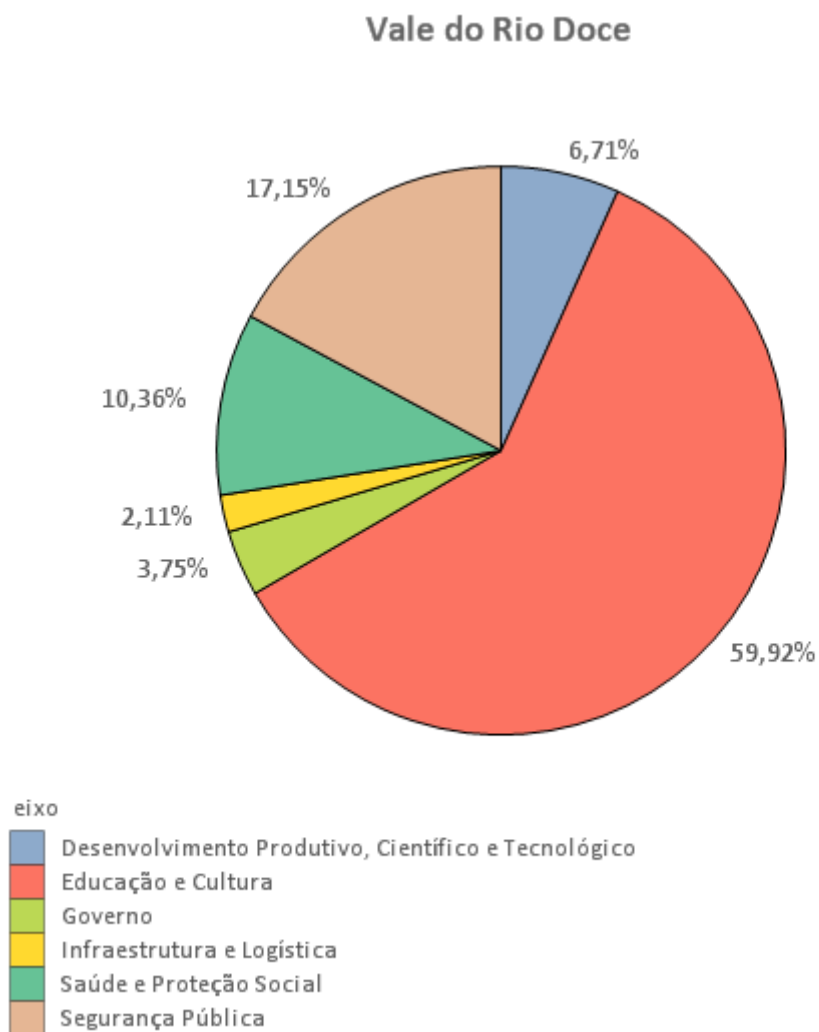

Fonte: Sistema de Informações Gerenciais e de Planejamento (SIGPlan).



**Gráfico 17**  
Território Vertentes – Minas Gerais - 2017

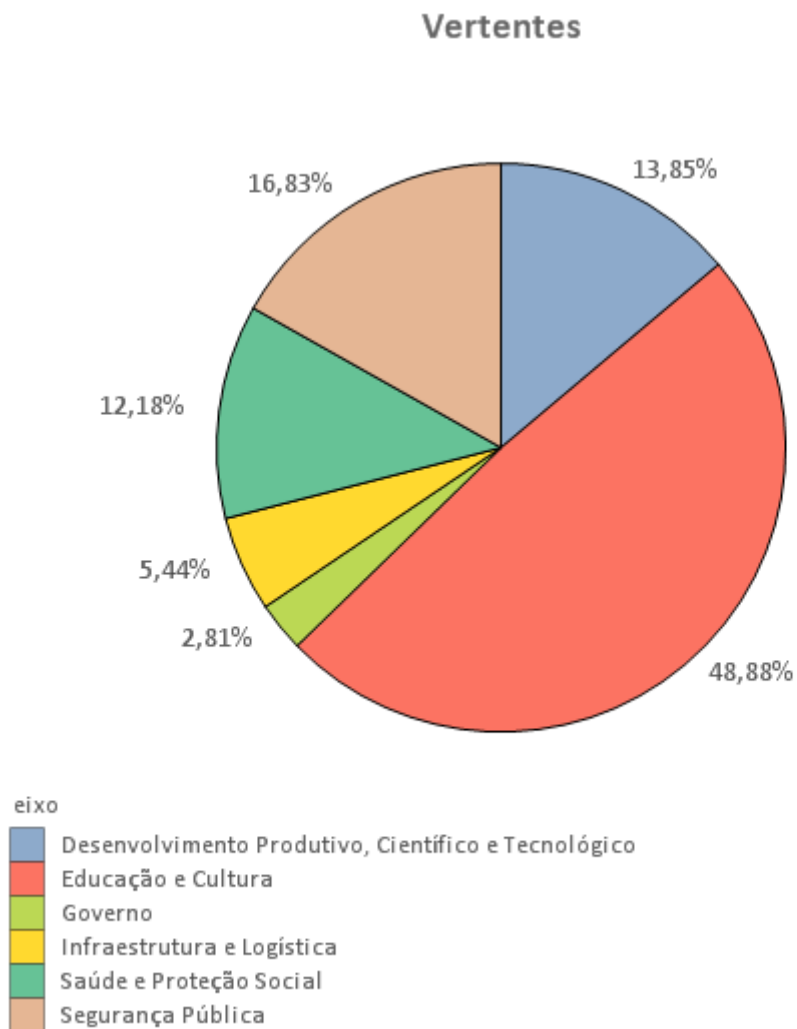

Fonte: Sistema de Informações Gerenciais e de Planejamento (SIGPlan).

Por fim, apresenta-se na tabela 8 a distribuição *per capita* dos valores programados e executados por território em 2017:



**Tabela 8**

Gasto *per capita* programado e executado nos programas por território - Minas Gerais -  
2º Bimestre - 2017

Território	Programado PPAG 2017 (A)	Executado 2017 (B)	B/A	Análise Vertical (C)
Alto Jequitinhonha	4.730,62	1.067,28	22,56%	80,88%
Caparaó	3.938,54	898,42	22,81%	68,08%
Central	4.076,80	1.071,07	26,27%	81,17%
Mata	4.610,09	1.095,48	23,76%	83,02%
Médio e Baixo Jequitinhonha	3.824,07	753,81	19,71%	57,12%
Metropolitano	6.547,65	1.980,20	30,24%	150,06%
Mucuri	4.475,65	988,29	22,08%	74,89%
Noroeste	4.256,06	1.135,26	26,67%	86,03%
Norte	4.333,91	973,79	22,47%	73,79%
Oeste	4.243,43	1.032,25	24,33%	78,22%
Sudoeste	4.192,30	1.010,46	24,10%	76,57%
Sul	4.123,37	1.041,83	25,27%	78,95%
Triângulo Norte	4.055,08	1.132,74	27,93%	85,84%
Triângulo Sul	4.255,81	1.236,78	29,06%	93,72%
Vale do Aço	3.918,13	914,25	23,33%	69,28%
Vale do Rio Doce	4.681,43	1.033,73	22,08%	78,34%
Vertentes	4.358,78	1.133,81	26,01%	85,92%
<b>Total</b>	<b>4.936,43</b>	<b>1.319,61</b>	<b>26,73%</b>	<b>100,00%</b>

Fonte: Sistema de Informações Gerenciais e de Planejamento (SIGPlan).

\* Os valores programados ou executados apropriados no localizador "Diversos municípios - Multiterritorial" foram incorporados aos vários territórios proporcionalmente às respectivas populações.

\*\* Para cálculo dos gastos *per capita*, foram utilizadas as projeções de população realizadas pelo IBGE.

Verifica-se que os territórios que apresentaram maior gasto *per capita* executado nas ações dos programas do PPAG em 2017 foram: Metropolitano (R\$ 1.980,20), Triângulo Sul (R\$ 1.236,78) e Vertentes (R\$ 1.133,81). Por outro lado, a relação entre os dispêndios programados e executados nesse período evidenciou as maiores taxas nos seguintes territórios: Metropolitano (30,24%), Triângulo Sul (29,06%), Triângulo Norte (27,93%) e Noroeste (26,67%).



A distribuição *per capita* dos gastos programados por território é confirmada quando se visualiza os dados por município mediante o Mapa 1:

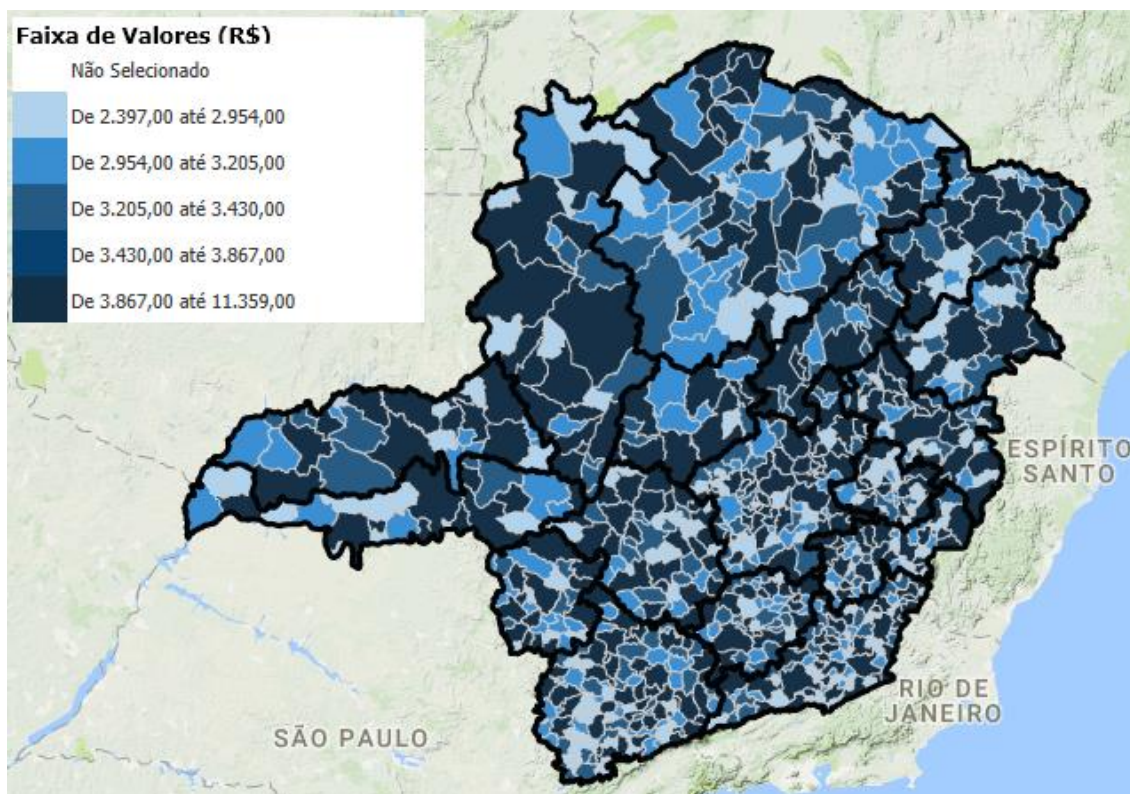

**Mapa 1: Distribuição *per capita* dos recursos programados nas ações dos programas do PPAG – Minas Gerais – 2017**

Fonte: Superintendência Central de Planejamento e Programação Orçamentária (SCPPPO/SEPLAG).

Nota: Os valores que não foram alocados especificadamente por município, ou seja, que estão genericamente apropriados nos localizadores de ordem territorial ou estadual, foram incorporados aos municípios conforme a participação das respectivas populações nos diversos territórios ou no estado. Para cálculo dos gastos *per capita*, foram utilizadas as projeções de população realizadas pelo Instituto Brasileiro de Geografia e Estatística - IBGE.

Já a distribuição *per capita* dos gastos executados por território pode ser visualizada no Mapa 2:



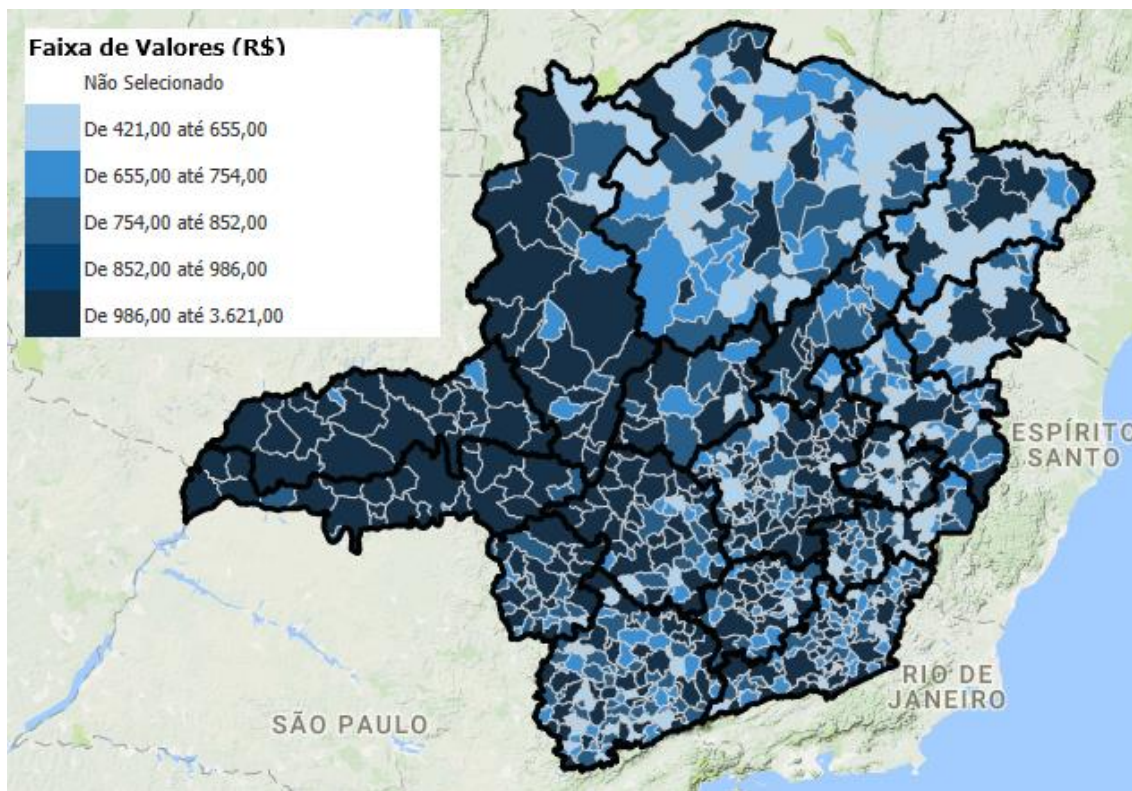

**Mapa 2: Distribuição *per capita* dos recursos executados em todos os programas do PPAG – Minas Gerais – 2º Bimestre de 2017**

Fonte: Sistema de Informação Gerenciais de Planejamento (SIGPlan)

Nota: Os valores que não foram alocados especificadamente por município, ou seja, que estão genericamente apropriados nos localizadores de ordem territorial ou estadual, foram incorporados aos municípios conforme a participação das respectivas populações nos diversos territórios ou no estado. Para cálculo dos gastos per capita, foram utilizadas as projeções de população realizadas pelo Instituto Brasileiro de Geografia e Estatística - IBGE.

## **2.4 EXECUÇÃO DE PROGRAMAS NOS MUNICÍPIOS CLASSIFICADOS NO EXTRATO IDENTIFICADO COMO BAIXO DESEMPENHO DO IMRS**

O Índice Mineiro de Responsabilidade Social (IMRS) divulga o perfil de desempenho dos municípios do Estado nas áreas sociais. Para tanto, considera as dimensões de assistência social, educação, saúde, emprego, segurança alimentar, segurança pública, habitação, saneamento, transporte, lazer e renda, consoante as variáveis de gênero, etnia, orientação sexual, idade, condição de deficiência, esforço de gestão governamental e participação popular.

A fim de aferir o desempenho dos municípios classificados nas últimas cinquenta posições do IMRS durante o exercício corrente, bem como evidenciar as informações necessárias ao controle da eficácia das ações voltadas para o desenvolvimento social dos municípios com pior desempenho nesse índice, a seção que se segue contém os seguintes demonstrativos:



- Demonstrativo dos Recursos Programados e Aplicados, por programa, no Desenvolvimento Social dos Municípios Classificados nas Cinquenta Últimas Posições do IMRS;
- Demonstrativo dos Recursos Programados e Aplicados nos Municípios Classificados nas Cinquenta Últimas Posições do IMRS.

Os demonstrativos irão retratar, além dos recursos aplicados até o bimestre monitorado, o valor programado inicial em cada programa e município. O objetivo é evidenciar o desempenho da política frente ao planejamento.

Na tabela abaixo se encontram os valores programados e executados nos programas do PPAG no segundo bimestre de 2017, que contemplaram os municípios classificados nas últimas cinquenta posições do IMRS.



**Tabela 9**  
**Demonstrativo dos Recursos Programados e Aplicados, por Programa, no**  
**Desenvolvimento Social dos Municípios Classificados nas Cinquenta Últimas Posições**  
**do IMRS – 2º bimestre de 2017**

		R\$ 1,00	
Código do Programa	Programa	Programado PPAG 2017	Realizado Jan - Abr
1	ASSISTÊNCIA À SAÚDE DOS SEGURADOS E DOS SEUS DEPENDENTES	1.732.676	350.201
3	GESTÃO ESTRATÉGICA DA INVESTIGAÇÃO CRIMINAL	597.918	41.351
4	INFRAESTRUTURA E LOGÍSTICA DA POLÍCIA CIVIL	1.851.559	857.757
6	VALORIZAÇÃO E CAPACITAÇÃO DO SERVIDOR DA POLÍCIA CIVIL	57.622	17
8	PRESTAÇÃO DE SERVIÇOS PREVIDENCIÁRIOS	31.929.004	7.980.209
11	GESTÃO DE TRÂNSITO	4.575.118	1.148.472
13	FOMENTO À INDÚSTRIA DE ALTA TECNOLOGIA	33.171.484	506.154
18	ASSISTÊNCIA HEMATOLÓGICA E HEMOTERÁPIA	-	3.842
19	PROMOÇÃO SOCIAL DE JOVENS NO CAMPO E PERIFERIAS URBANAS	-	89.302
20	GERAÇÃO DE ENERGIA ELÉTRICA	23.002.926	7.280.370
21	DIREITOS DO CIDADÃO	37.484	7.662
22	POLÍTICAS DE PROTEÇÃO DE DIREITOS HUMANOS	358.816	54.799
23	MELHORIA DA QUALIDADE DOS SERVIÇOS PÚBLICOS ESTADUAIS	2.761	-
24	DESENVOLVIMENTO DE ATIVIDADES DE EDUCAÇÃO, CAPACITAÇÃO E PESQUISA APLICADA EM ÁGUAS	3.062	-
25	GERAÇÃO DE CONHECIMENTO E DE TECNOLOGIA AGROPECUÁRIA	323.529	102.400
26	DESENVOLVIMENTO DA INFRAESTRUTURA ESTADUAL, MUNICIPAL E REGIONAL	1.236.316	-
29	MINAS MAIS RESILIENTE	81.307	-
30	VIGILÂNCIA LABORATORIAL EM SAÚDE PÚBLICA	1.312	-
31	AUXÍLIO FINANCEIRO AO SEGURADO	39.144	7.316
32	PROGRAMA ESTADUAL DE ASSISTÊNCIA AO PECÚLIO DOS SERVIDORES DO ESTADO DE MINAS GERAIS	2.664.437	1.384
33	SERVIÇO ESPECIAL DE SEGURANÇA GOVERNAMENTAL	345.055	-
34	TURISMO COMO FATOR DE SUSTENTABILIDADE REGIONAL	48.824	273
35	IDENTIDADE TURÍSTICA DE MINAS GERAIS	17.673	1.766
36	PROMOÇÃO DA CIDADANIA E PARTICIPAÇÃO SOCIAL	564.905	40.113
37	DESENVOLVIMENTO DA EDUCAÇÃO SUPERIOR	287.008	16.164
38	REGULAÇÃO E FISCALIZAÇÃO DA PRESTAÇÃO DOS SERVIÇOS DE ABASTECIMENTO DE ÁGUA E ESGOTAMENTO SANITÁRIO DE MINAS GERAIS	5.872	1.033
39	AMPLIAÇÃO DA COBERTURA EM ÁREAS DE CONCESSÃO DA COPASA E COPANOR	25.809.318	6.930.508
44	ASSESSORAMENTO SUPERIOR	-	12.804
46	REGULARIZAÇÃO FUNDIÁRIA E ACESSO A TERRA	272.820	2.082
48	PLANTANDO O FUTURO	405.075	169.639
50	APOIO À INDUÇÃO E À INOVAÇÃO CIENTÍFICA E TECNOLÓGICA	6.663.003	-
51	PLANO DE ATENÇÃO A SAÚDE	3.574.288	835.993
52	REPRESENTAÇÃO E DEFESA DOS INTERESSES DO ESTADO DE MINAS GERAIS NOS ESCRITÓRIOS REGIONAIS	16.876	6.622
53	ALÉM DA PORTEIRA	273.294	-
54	FÓRUNS REGIONAIS DE GOVERNO	2.726	-
55	CERTIFICA MINAS CAFÉ	8.833	-
56	GESTÃO METROPOLITANA DO NÚCLEO E COLAR DO VALE DO AÇO	-	234
57	MINAS PECUÁRIA	11.656	-
59	APOIO À PRODUÇÃO SUSTENTÁVEL, AGREGAÇÃO DE VALOR E COMERCIALIZAÇÃO - DO CAMPO À MESA	785.423	918
61	ESTRADAS VICINAIS DE MINAS	30.946	-
62	INFRAESTRUTURA RURAL	33.677	-
63	PROJETO JÁIBA	188.551	-
64	BARRAGENS DE MINAS	2.367.363	-
68	ASSISTÊNCIA TÉCNICA E EXTENSÃO RURAL PARA O ESTADO DE MINAS GERAIS	1.468.562	766.447
70	COMUNICAÇÃO SOCIAL	4.277.032	364.955
73	MINAS SEM FOME	720	-
74	RADIODIFUSÃO	44.990	3.333
79	ESTRADAS DE MINAS: INFRAESTRUTURA LOGÍSTICA	2.213.182	1.547.649
80	PROMOÇÃO DE DEFESA CIVIL	426.316	-
81	EDUCAÇÃO PARA A JUVENTUDE	15.254.214	62.542
82	EDUCAÇÃO DO CAMPO, INDÍGENA E QUILOMBOLA	2.639.772	-
84	OPERAÇÃO E SEGURANÇA DOS CORREDORES DE TRANSPORTE	-	138.239
86	GARANTIA DOS DIREITOS HUMANOS, DIVERSIDADE E INCLUSÃO SOCIAL	358.332	-





87	PROGRAMA DE APOIO A AMPLIAÇÃO E A MELHORIA DO SISTEMA PRISIONAL	285.748	-
91	QUALIFICA SUAS	276.477	20.297
93	PROMOÇÃO DA QUALIDADE E CONFORMIDADE DOS PRODUTOS CIRCULANTES NO MERCADO MINEIRO	8.896	-
95	PROMOÇÃO DE JUSTIÇA METROLÓGICA NAS RELAÇÕES DE CONSUMO	21.427	659
96	FINANCIAMENTO RURAL E FLORESTAL	1.000	-
99	PRESERVAÇÃO DO PATRIMÔNIO CULTURAL	4.484	-
101	SOLUÇÕES EM TECNOLOGIA DA INFORMAÇÃO E COMUNICAÇÃO	1.634.784	210.015
102	DEFESA SANITÁRIA	192.104	-
103	EXECUÇÃO DESCENTRALIZADA E AUTÔNOMA DAS AÇÕES E SERVIÇOS DE SAÚDE	34.585.883	-
104	SEGURANÇA DE ALIMENTOS	79.693	-
106	DESENVOLVIMENTO DO ENSINO SUPERIOR NA UEMG	32.908	37.157
107	SALVAGUARDA E PROMOÇÃO DO PATRIMÔNIO CULTURAL	14.419	-
108	APOIO AO DESENVOLVIMENTO MUNICIPAL, A CAPTAÇÃO E COORDENAÇÃO DA TRANSFERÊNCIA DE RECURSOS	7.002.217	450.000
110	POLICIA OSTENSIVA	10.387.552	1.196.706
114	OFERTA DE PROTEÇÃO SOCIOASSISTENCIAL	4.359.793	820.158
115	APOIO AO CONTROLE SOCIAL E À GESTÃO COMPARTILHADA DO SUAS	5.678	2.512
116	MINAS DIGITAL	3.994.857	94.678
120	GESTÃO E DESENVOLVIMENTO SUSTENTÁVEL DE RECURSOS HÍDRICOS	1.467.215	40.690
121	GESTÃO AMBIENTAL INTEGRADA	59.585	-
122	ÁGUA PARA TODOS - UNIVERSALIZAÇÃO DO ACESSO E USO DA ÁGUA	16.298.134	429.791
123	EDUCAÇÃO PROFISSIONAL DE SEGURANÇA PÚBLICA	35.067	4.124
124	REGISTRO PÚBLICO DE EMPRESAS MERCANTIS E ATIVIDADES AFINS	26.649	1.975
125	CONSOLIDAÇÃO DA POLÍTICA DE ECONOMIA SOLIDÁRIA	452.636	-
127	INCLUSÃO PRODUTIVA PARA O MUNDO DO TRABALHO	570.849	18.796
128	SEGURANÇA ALIMENTAR NUTRICIONAL SUSTENTÁVEL	26.247	-
129	LEITE PELA VIDA	5.886.218	881.091
130	PROMOÇÃO E DIFUSÃO CULTURAL	4.676	2.307
131	INOVAÇÃO CIENTÍFICA E TECNOLÓGICA	8.032	-
132	GESTÃO DA INFORMAÇÃO CULTURAL	63	-
133	ASSISTÊNCIA AO MILITAR	143.289	7.242
135	DEMOCRATIZAÇÃO DO ACESSO À CULTURA	26.748	-
138	MODERNIZAÇÃO E PRESERVAÇÃO DA INFRAESTRUTURA CULTURAL	835	-
139	BRASIL ALFABETIZADO	290.296	-
140	FOMENTO E INCENTIVO À CULTURA	715.959	-
141	DESENVOLVIMENTO DE AÇÕES DE EDUCAÇÃO E PESQUISA PARA O SISTEMA ÚNICO DE SAÚDE	1.224.849	-
142	3 A - ALIMENTO, ÁGUA E AMBIENTE	428.461	-
143	PROTEÇÃO DAS ÁREAS AMBIENTALMENTE CONSERVADAS, A FAUNA, E A BIODIVERSIDADE FLORESTAL.	21.872	-
145	SANEAMENTO É VIDA	997.792	709
146	MINAS INTEGRADA	644.246	-
147	NOSSA CIDADE MELHOR	744.493	203.908
150	TECNOCAMPO	126.205	-
151	APOIO ÀS POLÍTICAS DE DESENVOLVIMENTO SOCIAL	1.725.725	4.730
152	PROGRAMA DE DESENVOLVIMENTO DO NORTE E NORDESTE	2.238.562	67.928
153	PRODUÇÃO, SISTEMATIZAÇÃO E DISSEMINAÇÃO DE DADOS ESTATÍSTICOS	-	767
157	ENERGIA COMPETITIVA E SUSTENTÁVEL	3.937.015	-
158	FORTALECIMENTO E DESENVOLVIMENTO DA INDÚSTRIA DE MINERAÇÃO E TRANSFORMAÇÃO	10.936	-
164	EXPANSÃO E CONSOLIDAÇÃO DO ENSINO PROFISSIONALIZANTE E SUPERIOR	760.325	-
167	FORMAÇÃO PROFISSIONAL PARA O MERCADO DE TRABALHO E GERAÇÃO DE RENDA	296.165	25.205
170	PROMOÇÃO E FOMENTO DA INDÚSTRIA, COMÉRCIO E SERVIÇOS DE MINAS GERAIS	31.277	-
173	VIGILÂNCIA EM SAÚDE	7.847.792	120.123
174	POLÍTICA ESTADUAL DE ATENÇÃO HOSPITALAR	3.986.946	-
175	ASSISTÊNCIA FARMACÊUTICA	15.040.876	550.951
177	TRANSMISSÃO DE ENERGIA ELÉTRICA	3.970.610	142.890
178	MINAS ESPORTIVA	760.136	38
179	REDES DE ATENÇÃO À SAÚDE	18.004.277	3.514.685
180	GESTÃO DO SISTEMA ÚNICO DE SAÚDE	6.549.369	66.153
181	DISTRIBUIÇÃO DE ENERGIA ELÉTRICA	57.830.938	11.316.154
182	APORTE DE CAPITAL - CEMIG	2.245.979	1.662
183	REGULAÇÃO	21.860.684	3.785.272
187	DESENVOLVIMENTO DO SETOR DE MINERAÇÃO, ENERGIA E INFRAESTRUTURA	3.817.854	10.845
188	NOVOS INVESTIMENTOS EM USINAS, SUBESTAÇÕES E LINHAS DE TRANSMISSÃO	44	-
189	INCENTIVO AO ESPORTE	419.884	-
190	GESTÃO ESTRATÉGICA DE PESSOAS	2.808	-
191	MELHORIA DA QUALIDADE AMBIENTAL	131.887	1.149



192	ATENÇÃO PRIMÁRIA À SAÚDE	21.792.239	183
193	DESENVOLVIMENTO DA EDUCAÇÃO PROFISSIONAL E TECNOLÓGICA	2.731	-
194	POLÍTICAS SOBRE DROGAS	4.438	2.134
197	FOMENTO À INDÚSTRIA CRIATIVA	3.128.153	189.554
203	PREVENÇÃO SOCIAL À CRIMINALIDADE	2.680.114	717.568
204	ROMPIMENTO DA TRAJETÓRIA INFRACIONAL DOS ADOLESCENTES DO ESTADO	9.280.027	2.885.703
205	GESTÃO INTEGRADA DE SEGURANÇA PÚBLICA	73.053	-
208	INFRAESTRUTURA DO SISTEMA PRISIONAL	192.180.213	8.010.862
210	COOPERAÇÃO ESTADO MUNICÍPIOS NA ÀREA EDUCACIONAL	196.459	-
211	ESCOLAS SUSTENTÁVEIS	37.801.536	3.165.528
212	VALORIZAÇÃO E FORMAÇÃO DOS PROFISSIONAIS DA EDUCAÇÃO	616.529.802	148.747.335
214	EDUCAÇÃO INTEGRAL E INTEGRADA	18.099.541	185.740
217	SOLUÇÕES EM SERVIÇOS DE APOIO TÉCNICO-OPERACIONAL	44	-
220	INCLUSÃO SOCIAL DE JOVENS EM SITUAÇÃO DE VULNERABILIDADE SOCIAL	35.438	6.762
701	APOIO À ADMINISTRAÇÃO PÚBLICA	254.110.697	71.017.567
702	OBRIGAÇÕES ESPECIAIS	1.689.303.891	337.323.371
703	PROCESSO JUDICIÁRIO	36.628.304	3.111.921
706	PRESTAÇÃO JURISDICIONAL	16.439.608	4.314.586
714	AQUISIÇÃO, CONSTRUÇÃO, REPAROS DE BENS IMÓVEIS	87.489	330
726	ACESSO À JUSTIÇA	805.290	125.058
737	MODERNIZAÇÃO INSTITUCIONAL	380.578	43
738	PROTEÇÃO E DEFESA DO CONSUMIDOR	2.173.101	38.709
999	RESERVA DE CONTINGÊNCIA	23.798.140	-
<b>Total geral</b>		<b>3.340.152.092</b>	<b>633.206.871</b>

Fonte: Sistema de Informações Gerenciais e de Planejamento (SIGPlan)

Elaboração: Superintendência Central de Planejamento e Programação Orçamentária (SCPPPO)

Ressalta-se que os programas com valores programados iguais a zero referem-se àqueles que à época de elaboração do PPAG e LOA não possuíam valores planejados para o desenvolvimento dos municípios classificados nas cinquenta últimas posições do IMRS. Entretanto, como é sabido o planejamento não é estático e seu ciclo de funcionamento pressupõe a possibilidade de mudança de escopo, redefinição de metas e adequação da execução. Nesse sentido, novos programas puderam ser incluídos na listagem na medida em que houve execução orçamentária nos municípios classificados nas cinquenta últimas posições do IMRS. Para esses casos a comparação entre o valor programado e o executado não pode ser observada.

Por sua vez, a tabela 10 evidencia os recursos planejados e aplicados nos municípios classificados nas cinquenta últimas posições do IMRS:



## Tabela 10

### Demonstrativo dos Recursos Programados e Aplicados nos Municípios Classificados nas Cinquenta Últimas Posições do IMRS – 2º bimestre de 2017

MUNICÍPIO	R\$ 1,00	
	Programado PPAG 2017	Realizado Jan - Abr
Água Boa	53.942.278	10.185.858
Águas Vermelhas	44.163.994	8.338.493
Alpercata	20.292.174	3.672.219
Ataléia	46.026.464	8.923.529
Bertópolis	16.315.434	3.305.996
Bonito de Minas	34.106.960	5.983.076
Cachoeira de Pajeú	30.056.912	5.741.105
Capitão Andrade	15.711.013	3.177.222
Carai	67.162.742	10.822.480
Central de Minas	23.402.271	4.710.799
Chapada do Norte	51.409.007	8.938.719
Crisólita	17.435.602	3.563.229
Divino das Laranjeiras	19.090.056	4.434.099
Esmeraldas	211.097.142	43.286.114
Espinosa	115.838.691	23.013.375
Faria Lemos	11.918.507	2.858.079
Felisburgo	25.125.241	4.820.881
Francisco Badaró	33.075.515	6.273.325
Frei Inocêncio	32.866.797	6.543.836
Galiléia	28.110.232	6.764.099
Icaraí de Minas	36.872.059	6.778.417
Jaíba	121.791.154	25.023.137
Joáima	49.863.539	9.557.129
Juvenília	22.417.454	4.591.373
Mathias Lobato	11.820.833	2.447.854
Miravânia	16.202.277	3.146.484
Monte Formoso	17.977.660	2.791.930
Nova Porteirinha	32.140.666	7.158.660
Novo Oriente de Minas	32.318.610	5.714.539
Orizânia	19.481.761	3.514.972
Ouro Verde de Minas	19.671.500	3.952.440
Padre Carvalho	18.676.892	3.606.588
Padre Paraíso	61.308.617	11.144.014
Palmópolis	21.420.009	4.442.100
Pavão	28.289.494	5.362.518
Periquito	19.625.629	3.917.006
Reduto	19.292.404	3.982.393
Ribeirão das Neves	1.366.887.463	244.570.355
Salto da Divisa	23.154.272	6.423.440
Santa Cruz de Minas	23.163.352	4.937.843
Santa Efigênia de Minas	13.768.258	2.938.720
Santa Helena de Minas	20.920.124	3.892.692
Santa Maria do Salto	17.702.498	3.867.825
Santa Maria do Suaçuí	61.193.170	12.431.366
São Francisco	214.885.483	44.112.355
São João das Missões	61.282.507	9.371.322
São José do Jacuri	22.498.433	4.449.121
Senhora do Porto	9.955.809	2.380.049
Sobralia	18.901.630	3.946.915
Ubaí	39.521.503	7.396.781
<b>Total Geral</b>	<b>3.340.152.092</b>	<b>633.206.871</b>

Fonte: Sistema de Informações Gerenciais e de Planejamento (SIGPlan)

Elaboração: Superintendência Central de Planejamento e Programação Orçamentária (SCPPPO)



Governo do Estado de Minas Gerais  
Secretaria de Estado de Planejamento e Gestão  
Subsecretaria de Planejamento, Orçamento e Qualidade do Gasto  
Superintendência Central de Planejamento e Programação Orçamentária

---

# **DEMONSTRATIVO DE DESEMPENHO**

## **FÍSICO-FINANCEIRO DO PPAG**

## SUMÁRIO

<b>DESENVOLVIMENTO PRODUTIVO, CIENTÍFICO E TECNOLÓGICO</b>	<b>45</b>
0012 - ENSINO TÉCNICO PARA O AGRONEGÓCIO	46
0013 - FOMENTO À INDÚSTRIA DE ALTA TECNOLOGIA	46
0020 - GERAÇÃO DE ENERGIA ELÉTRICA	48
0024 - DESENVOLVIMENTO DE ATIVIDADES DE EDUCAÇÃO, CAPACITAÇÃO E PESQUISA APLICADA EM ÁGUAS	49
0025 - GERAÇÃO DE CONHECIMENTO E DE TECNOLOGIA AGROPECUÁRIA	51
0027 - PROMOÇÃO DA COMPETITIVIDADE DOS PRODUTOS DA INDÚSTRIA MINEIRA	55
0029 - MINAS MAIS RESILIENTE	57
0033 - SERVIÇO ESPECIAL DE SEGURANÇA GOVERNAMENTAL	60
0034 - TURISMO COMO FATOR DE SUSTENTABILIDADE REGIONAL	61
0035 - IDENTIDADE TURÍSTICA DE MINAS GERAIS	65
0037 - DESENVOLVIMENTO DA EDUCAÇÃO SUPERIOR	68
0045 - FINANCIAMENTO AO DESENVOLVIMENTO	70
0046 - REGULARIZAÇÃO FUNDIÁRIA E ACESSO A TERRA	73
0048 - PLANTANDO O FUTURO	75
0050 - APOIO À INDUÇÃO E À INOVAÇÃO CIENTÍFICA E TECNOLÓGICA	76
0053 - ALÉM DA PORTEIRA	81
0055 - CERTIFICA MINAS CAFÉ	83
0057 - MINAS PECUÁRIA	86
0059 - APOIO À PRODUÇÃO SUSTENTÁVEL, AGREGAÇÃO DE VALOR E COMERCIALIZAÇÃO - DO CAMPO À MESA	88
0061 - ESTRADAS VICINAIS DE MINAS	96
0062 - INFRAESTRUTURA RURAL	99
0063 - PROJETO JAÍBA	100
0064 - BARRAGENS DE MINAS	102
0068 - ASSISTENCIA TÉCNICA E EXTENSÃO RURAL PARA O ESTADO DE MINAS GERAIS	104
0073 - MINAS SEM FOME	112
0077 - ATENDIMENTO COMUNITÁRIO E PSICOPEDAGÓGICO NA FUNDAÇÃO HELENA ANTIPOFF	113
0089 - APOIO À EXECUÇÃO DE AÇÕES E SERVIÇOS PÚBLICOS EM METROLOGIA E QUALIDADE	115
0092 - APOIO FINANCEIRO AO TURISMO MINEIRO	116
0093 - PROMOÇÃO DA QUALIDADE E CONFORMIDADE DOS PRODUTOS CIRCULANTES NO MERCADO MINEIRO	117
0095 - PROMOÇÃO DE JUSTIÇA METROLÓGICA NAS RELAÇÕES DE CONSUMO	119
0096 - FINANCIAMENTO RURAL E FLORESTAL	120
0097 - DESENVOLVIMENTO DA EDUCAÇÃO BÁSICA.	122
0102 - DEFESA SANITÁRIA	123
0104 - SEGURANÇA DE ALIMENTOS	127
0106 - DESENVOLVIMENTO DO ENSINO SUPERIOR NA UEMG	131
0112 - ESPORTE PARA TODOS	136
0113 - ORDENAMENTO TERRITORIAL DE MINAS GERAIS	136
0116 - MINAS DIGITAL	138
0117 - PESQUISA, DESENVOLVIMENTO E INOVAÇÃO	142
0118 - MEMÓRIA VIVA: DIFUSÃO CULTURAL PATRIMÔNIO MATERIAL E IMATERIAL	143
0120 - GESTÃO E DESENVOLVIMENTO SUSTENTÁVEL DE RECURSOS HÍDRICOS	145
0121 - GESTÃO AMBIENTAL INTEGRADA	156
0124 - REGISTRO PÚBLICO DE EMPRESAS MERCANTIS E ATIVIDADES AFINS	158
0142 - 3 A - ALIMENTO, ÁGUA E AMBIENTE	161
0143 - PROTEÇÃO DAS ÁREAS AMBIENTALMENTE CONSERVADAS, A FAUNA, E A BIODIVERSIDADE FLORESTAL.	163
0144 - ESCOLA INTEGRAL NA FUNDAÇÃO HELENA ANTIPOFF	170
0150 - TECNOCAMPO	171
0152 - PROGRAMA DE DESENVOLVIMENTO DO NORTE E NORDESTE	172
0157 - ENERGIA COMPETITIVA E SUSTENTÁVEL	174
0158 - FORTALECIMENTO E DESENVOLVIMENTO DA INDÚSTRIA DE MINERAÇÃO E TRANSFORMAÇÃO	176
0164 - EXPANSÃO E CONSOLIDAÇÃO DO ENSINO PROFISSIONALIZANTE E SUPERIOR	177
0166 - MONITORAMENTO, CONTROLE E FISCALIZAÇÃO AMBIENTAL	180
0169 - REGULARIZAÇÃO AMBIENTAL	182
0170 - PROMOÇÃO E FOMENTO DA INDÚSTRIA, COMÉRCIO E SERVIÇOS DE MINAS GERAIS	183
0177 - TRANSMISSÃO DE ENERGIA ELÉTRICA	187
0181 - DISTRIBUIÇÃO DE ENERGIA ELÉTRICA	189
0182 - APORTE DE CAPITAL - CEMIG	191

0185 - APOIO FINANCEIRO A IMPLEMENTAÇÃO DE CONTRATOS DE PPP	192
0187 - DESENVOLVIMENTO DO SETOR DE MINERAÇÃO, ENERGIA E INFRAESTRUTURA	192
0188 - NOVOS INVESTIMENTOS EM USINAS, SUBESTAÇÕES E LINHAS DE TRANSMISSÃO	194
0191 - MELHORIA DA QUALIDADE AMBIENTAL	195
0193 - DESENVOLVIMENTO DA EDUCAÇÃO PROFISSIONAL E TECNOLÓGICA	200
0197 - FOMENTO À INDÚSTRIA CRIATIVA	201
0200 - EXCELÊNCIA EM SAÚDE NO HOSPITAL UNIVERSITÁRIO	205
0206 - CULTIVANDO ÁGUA BOA	205
0207 - MELHORIA DE INSTALAÇÕES INDUSTRIAIS	206
0215 - INCENTIVO À INOVAÇÃO TECNOLÓGICA	207
0218 - APOIO A CADEIA PRODUTIVA DO CAFÉ	208
<b>INFRAESTRUTURA E LOGÍSTICA</b>	209
0026 - DESENVOLVIMENTO DA INFRAESTRUTURA ESTADUAL, MUNICIPAL E REGIONAL	210
0038 - REGULÇÃO E FISCALIZAÇÃO DA PRESTAÇÃO DOS SERVIÇOS DE ABASTECIMENTO DE ÁGUA E ESGOTAMENTO SANITÁRIO DE MINAS GERAIS	221
0039 - AMPLIAÇÃO DA COBERTURA EM ÁREAS DE CONCESSÃO DA COPASA E COPANOR	223
0056 - GESTÃO METROPOLITANA DO NÚCLEO E COLAR DO VALE DO AÇO	224
0065 - APOIO AOS MUNICÍPIOS E AO DESENVOLVIMENTO REGIONAL DE MINAS GERAIS	226
0066 - DESENVOLVIMENTO E INTEGRAÇÃO DA INFRAESTRUTURA DE TRANSPORTES	226
0067 - PLANEJAMENTO, GERENCIAMENTO E FISCALIZAÇÃO DE SERVIÇOS E INFRAESTRUTURA DE TRANSPORTES	228
0079 - ESTRADAS DE MINAS: INFRAESTRUTURA LOGÍSTICA	230
0084 - OPERAÇÃO E SEGURANÇA DOS CORREDORES DE TRANSPORTE	234
0145 - SANEAMENTO É VIDA	237
0146 - MINAS INTEGRADA	242
0147 - NOSSA CIDADE MELHOR	246
<b>SAÚDE E PROTEÇÃO SOCIAL</b>	252
0018 - ASSISTÊNCIA HEMATOLÓGICA E HEMOTERÁPIA	253
0022 - POLÍTICAS DE PROTEÇÃO DE DIREITOS HUMANOS	255
0030 - VIGILÂNCIA LABORATORIAL EM SAÚDE PÚBLICA	257
0036 - PROMOÇÃO DA CIDADANIA E PARTICIPAÇÃO SOCIAL	259
0041 - ASSISTÊNCIA HOSPITALAR ESPECIALIZADA	266
0043 - AMPLIAÇÃO, MANUTENÇÃO E MODERNIZAÇÃO DA INFRAESTRUTURA DA FUNDAÇÃO EZEQUIEL DIAS	269
0047 - MODERNIZAÇÃO DOS ESTABELECIMENTOS ASSISTENCIAIS DE SAÚDE E GESTÃO DA FHEMIG	270
0049 - RESIDÊNCIA MÉDICA	271
0060 - PROJETO HORIZONTE	272
0075 - DESENVOLVIMENTO E PRODUÇÃO DE MEDICAMENTOS PARA O SISTEMA ÚNICO DE SAÚDE (SUS).	273
0091 - QUALIFICA SUAS	274
0103 - EXECUÇÃO DESCENTRALIZADA E AUTÔNOMA DAS AÇÕES E SERVIÇOS DE SAÚDE	276
0114 - OFERTA DE PROTEÇÃO SOCIOASSISTENCIAL	280
0115 - APOIO AO CONTROLE SOCIAL E À GESTÃO COMPARTILHADA DO SUAS	283
0122 - ÁGUA PARA TODOS - UNIVERSALIZAÇÃO DO ACESSO E USO DA ÁGUA	284
0125 - CONSOLIDAÇÃO DA POLÍTICA DE ECONOMIA SOLIDÁRIA	288
0127 - INCLUSÃO PRODUTIVA PARA O MUNDO DO TRABALHO	290
0129 - LEITE PELA VIDA	293
0131 - INOVAÇÃO CIENTÍFICA E TECNOLÓGICA	295
0141 - DESENVOLVIMENTO DE AÇÕES DE EDUCAÇÃO E PESQUISA PARA O SISTEMA ÚNICO DE SAÚDE	296
0151 - APOIO ÀS POLÍTICAS DE DESENVOLVIMENTO SOCIAL	298
0167 - FORMAÇÃO PROFISSIONAL PARA O MERCADO DE TRABALHO E GERAÇÃO DE RENDA	300
0173 - VIGILÂNCIA EM SAÚDE	302
0174 - POLÍTICA ESTADUAL DE ATENÇÃO HOSPITALAR	310
0175 - ASSISTÊNCIA FARMACÊUTICA	312
0178 - MINAS ESPORTIVA	315
0179 - REDES DE ATENÇÃO À SAÚDE	321
0180 - GESTÃO DO SISTEMA ÚNICO DE SAÚDE	327
0183 - REGULÇÃO	331
0189 - INCENTIVO AO ESPORTE	333
0192 - ATENÇÃO PRIMÁRIA À SAÚDE	336
0220 - INCLUSÃO SOCIAL DE JOVENS EM SITUAÇÃO DE VULNERABILIDADE SOCIAL	339
<b>SEGURANÇA PÚBLICA</b>	341
0001 - ASSISTÊNCIA À SAÚDE DOS SEGURADOS E DOS SEUS DEPENDENTES	342
0003 - GESTÃO ESTRATÉGICA DA INVESTIGAÇÃO CRIMINAL	345

0004 - INFRAESTRUTURA E LOGÍSTICA DA POLÍCIA CIVIL	350
0006 - VALORIZAÇÃO E CAPACITAÇÃO DO SERVIDOR DA POLÍCIA CIVIL	352
0007 - PROGRAMA DE APOIO HABITACIONAL AOS MILITARES DO ESTADO DE MINAS GERAIS	355
0008 - PRESTAÇÃO DE SERVIÇOS PREVIDENCIÁRIOS	356
0011 - GESTÃO DE TRÂNSITO	360
0080 - PROMOÇÃO DE DEFESA CIVIL	364
0087 - PROGRAMA DE APOIO A AMPLIAÇÃO E A MELHORIA DOS SISTEMAS PRISIONAL E SOCIEDUCATIVO	368
0110 - POLÍCIA OSTENSIVA	369
0123 - EDUCAÇÃO PROFISSIONAL DE SEGURANÇA PÚBLICA	376
0133 - ASSISTÊNCIA AO MILITAR	378
0137 - DESENVOLVIMENTO DO ENSINO FUNDAMENTAL E MÉDIO - CTPM	382
0194 - POLÍTICAS SOBRE DROGAS	384
0203 - PREVENÇÃO SOCIAL À CRIMINALIDADE	387
0204 - ROMPIMENTO DA TRAJETÓRIA INFRACIONAL DOS ADOLESCENTES DO ESTADO	389
0205 - GESTÃO INTEGRADA DE SEGURANÇA PÚBLICA	393
0208 - INFRAESTRUTURA DO SISTEMA PRISIONAL	398
<b>EDUCAÇÃO E CULTURA</b>	403
0019 - PROMOÇÃO SOCIAL DE JOVENS NO CAMPO E PERIFERIAS URBANAS	404
0074 - RADIODIFUSÃO	405
0081 - EDUCAÇÃO PARA A JUVENTUDE	408
0082 - EDUCAÇÃO DO CAMPO, INDÍGENA E QUILOMBOLA	414
0086 - GARANTIA DOS DIREITOS HUMANOS, DIVERSIDADE E INCLUSÃO SOCIAL	416
0099 - PRESERVAÇÃO DO PATRIMÔNIO CULTURAL	420
0107 - SALVAGUARDA E PROMOÇÃO DO PATRIMÔNIO CULTURAL	423
0109 - QUALIFICAÇÃO DO USO E AMPLIAÇÃO DO ACESSO AO PATRIMÔNIO CULTURAL	425
0130 - PROMOÇÃO E DIFUSÃO CULTURAL	425
0132 - GESTÃO DA INFORMAÇÃO CULTURAL	430
0135 - DEMOCRATIZAÇÃO DO ACESSO À CULTURA	432
0138 - MODERNIZAÇÃO E PRESERVAÇÃO DA INFRAESTRUTURA CULTURAL	435
0139 - BRASIL ALFABETIZADO	440
0140 - FOMENTO E INCENTIVO À CULTURA	442
0210 - COOPERAÇÃO ESTADO MUNICÍPIOS NA ÁREA EDUCACIONAL	448
0211 - ESCOLAS SUSTENTÁVEIS	450
0212 - VALORIZAÇÃO E FORMAÇÃO DOS PROFISSIONAIS DA EDUCAÇÃO	458
0214 - EDUCAÇÃO INTEGRAL E INTEGRADA	473
<b>GOVERNO</b>	483
0005 - EDIÇÃO, IMPRESSÃO, COMERCIALIZAÇÃO E DIVULGAÇÃO DO JORNAL MINAS GERAIS E DOS SERVIÇOS GRÁFICOS	484
0014 - GESTÃO FISCAL, CONTÁBIL E FINANCEIRA DO ESTADO	485
0015 - GESTÃO EFETIVA DA ADMINISTRAÇÃO TRIBUTÁRIA ESTADUAL	491
0021 - DIREITOS DO CIDADÃO	494
0023 - MELHORIA DA QUALIDADE DOS SERVIÇOS PÚBLICOS ESTADUAIS	496
0031 - AUXÍLIO FINANCEIRO AO SEGURADO	498
0042 - PRESERVAÇÃO DA MEMÓRIA TÉCNICO-CIENTÍFICA DO ESTADO DE MINAS GERAIS	499
0051 - PLANO DE ATENÇÃO A SAÚDE	500
0052 - REPRESENTAÇÃO E DEFESA DOS INTERESSES DO ESTADO DE MINAS GERAIS NOS ESCRITÓRIOS REGIONAIS	504
0054 - FÓRUNS REGIONAIS DE GOVERNO	505
0069 - FORTALECIMENTO DAS RELAÇÕES ENTRE O PODER LEGISLATIVO E EXECUTIVO	507
0070 - COMUNICAÇÃO SOCIAL	508
0071 - SERVIÇOS PRESTADOS PELO IPSEMG NA REDE PRÓPRIA	509
0078 - OPERACIONALIZAÇÃO DE JOGOS	511
0085 - APORTE DE CAPITAL - MGI	512
0098 - MELHORIA DA QUALIDADE DOS ATOS NORMATIVOS	513
0101 - SOLUÇÕES EM TECNOLOGIA DA INFORMAÇÃO E COMUNICAÇÃO	514
0108 - APOIO AO DESENVOLVIMENTO MUNICIPAL, A CAPTAÇÃO E COORDENAÇÃO DA TRANSFERÊNCIA DE RECURSOS	515
0128 - SEGURANÇA ALIMENTAR NUTRICIONAL SUSTENTÁVEL	519
0134 - APRIMORAMENTO DO RELACIONAMENTO INSTITUCIONAL	521
0148 - COORDENAÇÃO DA AÇÃO GOVERNAMENTAL	521
0149 - ATENDIMENTO AO CIDADÃO	524
0153 - PRODUÇÃO, SISTEMATIZAÇÃO E DISSEMINAÇÃO DE DADOS ESTATÍSTICOS	526
0155 - GOVERNANÇA ELETRÔNICA	528

0156 - APRIMORAMENTO DA GESTÃO PÚBLICA	530
0159 - MINAS ÀS CLARAS	531
0160 - PREVENÇÃO E REPRESSÃO DE ILÍCITOS NA ADMINISTRAÇÃO PÚBLICA	532
0161 - AUDITORIA GOVERNAMENTAL	534
0165 - ELABORAÇÃO DE ESTUDOS, PESQUISAS E PROJETOS EM POLÍTICAS PÚBLICAS	534
0171 - MODERNIZAÇÃO DA GESTÃO DO PATRIMÔNIO IMOBILIÁRIO ESTADUAL	537
0172 - GESTÃO DE COMPRAS E LOGÍSTICA CORPORATIVA	538
0186 - CIDADE ADMINISTRATIVA	540
0190 - GESTÃO ESTRATÉGICA DE PESSOAS	542
0198 - MODERNIZAÇÃO DOS SISTEMA DE INFORMAÇÃO DE CASA CIVIL E RELAÇÕES INSTITUCIONAIS	546
0217 - SOLUÇÕES EM SERVIÇOS DE APOIO TÉCNICO-OPERACIONAL	548
<b>ESPECIAL</b>	550
0032 - PROGRAMA ESTADUAL DE ASSISTÊNCIA AO PECÚLIO DOS SERVIDORES DO ESTADO DE MINAS GERAIS	551
0044 - ASSESSORAMENTO SUPERIOR	551
0072 - ADMINISTRAÇÃO DE PALÁCIOS	553
0088 - PROGRAMA DE INTERNACIONALIZAÇÃO DE MINAS GERAIS	554
0196 - CAPITALIZAÇÃO DO BDMG	554
0219 - GESTÃO E MANUTENÇÃO DOS SISTEMAS CORPORATIVOS DO ESTADO	555
0701 - APOIO À ADMINISTRAÇÃO PÚBLICA	558
0702 - OBRIGAÇÕES ESPECIAIS	659
0703 - PROCESSO JUDICIÁRIO	734
0706 - PRESTAÇÃO JURISDICIONAL	736
0711 - REPRESENTAÇÃO JURÍDICA DO ESTADO	743
0714 - AQUISIÇÃO, CONSTRUÇÃO, REPAROS DE BENS IMÓVEIS	745
0726 - ACESSO À JUSTIÇA	746
0729 - PROCESSO LEGISLATIVO	749
0734 - PRESTAÇÃO JURISDICIONAL MILITAR	749
0737 - MODERNIZAÇÃO INSTITUCIONAL	750
0738 - PROTEÇÃO E DEFESA DO CONSUMIDOR	751
0746 - CONTROLE EXTERNO DA GESTÃO DOS RECURSOS PÚBLICOS	751
0760 - CAPACITAÇÃO E ORIENTAÇÃO NA GESTÃO DOS RECURSOS PÚBLICOS	752
0764 - ASSISTÊNCIA COMPLEMENTAR	753
0765 - APOIO HABITACIONAL	753
0766 - BENEFÍCIOS ASSISTENCIAIS	754
0767 - RESERVA DE BENEFÍCIOS	755
0999 - RESERVA DE CONTINGÊNCIA	755



## DESENVOLVIMENTO PRODUTIVO, CIENTÍFICO E TECNOLÓGICO

**RELATÓRIO INSTITUCIONAL DE MONITORAMENTO**  
**DEMONSTRATIVO DE EXECUÇÃO FÍSICA E FINANCEIRA - JAN A ABR**  
**DESENVOLVIMENTO PRODUTIVO, CIENTÍFICO E TECNOLÓGICO**

**PROGRAMA : 012 - ENSINO TÉCNICO PARA O AGRONEGÓCIO**

*Programa Unissetorial*

**UNIDADE RESPONSÁVEL : 3051 - EMPRESA DE PESQUISA AGROPECUÁRIA DE MINAS GERAIS**

**OBJETIVO DO PROGRAMA :** CAPACITAR TÉCNICA E GERENCIALMENTE PESSOAS PARA ATUAREM NA AGROINDÚSTRIA DO LEITE E DERIVADOS E NO SETOR COOPERATIVISTA DAS DIVERSAS CADEIAS PRODUTIVAS DO AGRONEGÓCIO, COM VISTAS A MELHORIA DA QUALIDADE DOS PRODUTOS E AUMENTO DA RENDA.

Territórios	Orçamentário		
	Programado PPAG	Executado Jan/Abr	%
Mata	150.000,00	47.476,67	31,65
Oeste	70.000,00	6.675,37	9,54
<b>Total</b>	<b>220.000,00</b>	<b>54.152,04</b>	<b>24,61</b>

**AÇÕES DO PROGRAMA POR UNIDADE ORÇAMENTÁRIA**

**3051 - EMPRESA DE PESQUISA AGROPECUÁRIA DE MINAS GERAIS**

**AÇÃO : 4014 - FORMAÇÃO DE TÉCNICOS EM LATICÍNIOS, AGROPECUÁRIA E COOPERATIVISMO**

*Ação de Acompanhamento Geral*

**Produto : ALUNO FORMADO**                      **Unidade de Medida : ALUNO**

**DETALHAMENTO DO PRODUTO:** TÉCNICO PROFISSIONAL EM: LATICÍNIOS; AGROPECUÁRIA E COOPERATIVISMO.

**PÚBLICO ALVO:** PESSOAS INTERESSADAS EM CURSAR O ENSINO MÉDIO, TÉCNICO PÓS MÉDIO E/OU CURSOS PROFISSIONALIZANTES COM FOCO NO AGRONEGÓCIO

**FINALIDADE:** ATENDER A DEMANDA POR PROFISSIONAIS QUALIFICADOS DOS SEGMENTOS LATICINISTA, AGROPECUÁRIO E COOPERATIVISTA.

Territórios	Físico			Orçamentário		
	Programado PPAG	Executado Jan/Abr	%	Programado PPAG	Executado Jan/Abr	%
Mata	63	28	44,44	150.000,00	47.476,67	31,65
Oeste	32	0	0,00	70.000,00	6.675,37	9,54
<b>Total</b>	<b>95</b>	<b>28</b>	<b>29,47</b>	<b>220.000,00</b>	<b>54.152,04</b>	<b>24,61</b>

**PROGRAMA : 013 - FOMENTO À INDÚSTRIA DE ALTA TECNOLOGIA**

*Programa Unissetorial*

**UNIDADE RESPONSÁVEL : 5011 - COMPANHIA DE DESENVOLVIMENTO ECONÔMICO DE MINAS GERAIS**

**OBJETIVO DO PROGRAMA :** IDENTIFICAR OPORTUNIDADES E IMPLEMENTAR PROJETOS VIÁVEIS DE INVESTIMENTOS EM EMPRESAS DE ALTA TECNOLOGIA EM SETORES ESTRATÉGICOS ELETROELETRÔNICO, BIOTECNOLOGIA, AEROSPAÇIAL, DEFESA E NOVOS MATERIAIS, SAÚDE E ENERGIA.

Territórios	Orçamentário		
	Programado PPAG	Executado Jan/Abr	%
Metropolitano	30.000.000,00	254.018,77	0,85
Multiterritorial	72.500.000,00	11.570.661,55	15,96
<b>Total</b>	<b>102.500.000,00</b>	<b>11.824.680,32</b>	<b>11,54</b>

**AÇÕES DO PROGRAMA POR UNIDADE ORÇAMENTÁRIA**

**5011 - COMPANHIA DE DESENVOLVIMENTO ECONÔMICO DE MINAS GERAIS**

**AÇÃO : 3003 - IMPLANTAÇÃO DE PÓLO DE ALTA TECNOLOGIA**

*Ações de Acompanhamento Geral*

**Produto : INFRAESTRUTURA IMPLANTADA      Unidade de Medida : INFRA-ESTRUTURA**

**DETALHAMENTO DO PRODUTO:** ELABORAÇÃO DE PROJETO URBANÍSTICO, PARCELAMENTO DO SOLO, LICENCIAMENTO AMBIENTAL, IMPLANTAÇÃO DE INFRAESTRUTURA PARA ATRAÇÃO DE INDUSTRIAIS DE ALTA TECNOLOGIA, GERAÇÃO DE ENERGIA LIMPA, BIOTECNOLOGIA, ELETROELETRÔNICO, ETC.

**PÚBLICO ALVO:** PESQUISADORES VINCULADOS À INSTITUIÇÕES DE CIÊNCIA, TECNOLOGIA E INOVAÇÃO SEDIADAS EM MG, INVENTORES INDEPENDENTES RESIDENTES NO ESTADO E EMPRESAS PRIVADAS.

**FINALIDADE:** PROMOVER A COMPETITIVIDADE DA INDÚSTRIA MINEIRA. OFERECENDO POSSIBILIDADES DE ALCANÇAR VANTAGENS COMPETITIVAS NO CENÁRIO NACIONAL E ATENDIMENTO AOS OBJETIVOS ESTRATÉGICOS, ESTABELECIDOS PELO GOVERNO DE MINAS GERAIS.

Territórios	Físico			Orçamentário		
	Programado PPAG	Executado Jan/Abr	%	Programado PPAG	Executado Jan/Abr	%
Metropolitano	1	0	0,00	30.000.000,00	0,00	0,00
<b>Total</b>	<b>1</b>	<b>0</b>	<b>0,00</b>	<b>30.000.000,00</b>	<b>0,00</b>	<b>0,00</b>

**AÇÃO : 3015 - INVESTIMENTO ESTRATÉGICO NO FORTALECIMENTO E DIVERSIFICAÇÃO DA MATRIZ INDUSTRIAL**

*Ações de Acompanhamento Intensivo*

**Produto : PROJETO APOIADO      Unidade de Medida : PROJETO**

**DETALHAMENTO DO PRODUTO:** PROJETOS DEFINIDOS COMO VIÁVEIS E/OU ESTRATÉGICOS SERÃO APOIADOS.

**PÚBLICO ALVO:** CIDADÃOS, EMPRESÁRIOS, EMPRESAS E GOVERNO MINEIRO

**FINALIDADE:** APOIAR O DESENVOLVIMENTO ECONÔMICO REGIONAL POR MEIO DE INVESTIMENTO DIRETO E INDIRETO EM EMPRESAS MINEIRAS OU FUNDOS DE INVESTIMENTOS DESTINADOS A SEGMENTOS ESTRATEGICAMENTE DEFINIDOS, TAIS COMO: COMPLEXO INDUSTRIAL DA SAÚDE, BIOTECNOLOGIA E CIÊNCIAS DA VIDA, ENERGIA, SEMICONDUTORES, TECNOLOGIA DA INFORMAÇÃO E SISTEMAS, TELECOMUNICAÇÕES, INTERNET DAS COISAS, MATERIAIS ESTRATÉGICOS, AEROSPAÇIAL E DEFESA, DENTRE OUTROS, PROMOVENDO ASSIM O FORTALECIMENTO E DIVERSIFICAÇÃO DA MATRIZ INDUSTRIAL.

Territórios	Físico			Orçamentário		
	Programado PPAG	Executado Jan/Abr	%	Programado PPAG	Executado Jan/Abr	%
Multiterritorial	3	0	0,00	70.000.000,00	11.570.661,55	16,53
<b>Total</b>	<b>3</b>	<b>0</b>	<b>0,00</b>	<b>70.000.000,00</b>	<b>11.570.661,55</b>	<b>16,53</b>

**RELATÓRIO INSTITUCIONAL DE MONITORAMENTO**  
**DEMONSTRATIVO DE EXECUÇÃO FÍSICA E FINANCEIRA - JAN A ABR**  
**DESENVOLVIMENTO PRODUTIVO, CIENTÍFICO E TECNOLÓGICO**

**AÇÃO : 8001 - ESTUDO DE VIABILIDADE DE PROJETOS DE PESQUISA E DESENVOLVIMENTO**

*Ações de Acompanhamento Geral*

**Produto : ESTUDO REALIZADO**                      **Unidade de Medida : ESTUDO**

**DETALHAMENTO DO PRODUTO:** ANÁLISES EMPRESARIAIS E ESTUDOS DIVERSOS DE VIABILIDADE DE NEGÓCIOS E/OU PROJETOS, INCLUSIVE DE PESQUISA, DESENVOLVIMENTO E INOVAÇÃO, PARA IMPLANTAÇÃO OU EXPANSÃO DE NEGÓCIOS RELACIONADOS À INDÚSTRIA DE ALTA TECNOLOGIA.

**PÚBLICO ALVO:** COMUNIDADE DEMANDANTE/USUÁRIA DE INOVAÇÕES TECNOLÓGICAS

**FINALIDADE:** ELABORAÇÃO DE ESTUDOS DE VIABILIDADE DE EMPREENDIMENTOS DE ALTA TECNOLOGIA.

Territórios	Físico			Orçamentário		
	Programado PPAG	Executado Jan/Abr	%	Programado PPAG	Executado Jan/Abr	%
Metropolitano	0	2	-	0,00	254.018,77	-
Multiterritorial	25	0	0,00	2.500.000,00	0,00	0,00
<b>Total</b>	<b>25</b>	<b>2</b>	<b>8,00</b>	<b>2.500.000,00</b>	<b>254.018,77</b>	<b>10,16</b>

**PROGRAMA : 020 - GERAÇÃO DE ENERGIA ELÉTRICA**

*Programa Multissetorial*

**UNIDADE RESPONSÁVEL : 5401 - CEMIG DISTRIBUIÇÃO S.A.**

**OBJETIVO DO PROGRAMA :** AUMENTAR A CAPACIDADE INSTALADA DE GERAÇÃO POR MEIO DA CONSTRUÇÃO DE NOVAS USINAS HIDRELÉTRICAS, TÉRMICAS E/OU DE FONTES ALTERNATIVAS, ATENDENDO AOS REQUISITOS INSTITUCIONAIS DE PLANEJAMENTO E OPERAÇÃO.

Territórios	Orçamentário		
	Programado PPAG	Executado Jan/Abr	%
Alto Jequitinhonha	0,00	65.000,00	-
Central	0,00	9.000,00	-
Metropolitano	0,00	235.500,00	-
Multiterritorial	525.846.000,00	165.959.500,00	31,56
Sul	0,00	2.918.000,00	-
Triângulo Norte	0,00	5.500,00	-
Vale do Aço	0,00	280.000,00	-
<b>Total</b>	<b>525.846.000,00</b>	<b>169.472.500,00</b>	<b>32,23</b>

**AÇÕES DO PROGRAMA POR UNIDADE ORÇAMENTÁRIA**

**5391 - CEMIG GERAÇÃO E TRANSMISSÃO S.A.**

**AÇÃO : 3002 - CONSTRUÇÃO E AQUISIÇÃO DE USINAS HIDRELÉTRICAS TÉRMICAS E /OU DE FONTES ALTERNATIVAS**

*Ações de Acompanhamento Intensivo*

**Produto : USINA CONSTRUÍDA**                      **Unidade de Medida : USINA**

**DETALHAMENTO DO PRODUTO:** USINA HIDRELÉTRICA, TÉRMICA E/OU DE FONTES ALTERNATIVAS CONSTRUÍDA E/OU ADQUIRIDA.

**PÚBLICO ALVO:** INDÚSTRIA, COMÉRCIO E POPULAÇÃO DO ESTADO DE MINAS GERAIS

**FINALIDADE:** CONSTRUIR E ADQUIRIR USINA HIDRELÉTRICA, TÉRMICA E/OU DE FONTES ALTERNATIVAS COM A PARTICIPAÇÃO DA INICIATIVA PRIVADA POR MEIO DE CONSÓRCIO, ALÉM DE ESTUDOS E PROJETOS PARA A AMPLIAÇÃO DE ATIVOS.

Territórios	Físico			Orçamentário		
	Programado PPAG	Executado Jan/Abr	%	Programado PPAG	Executado Jan/Abr	%
Multiterritorial	1	0	0,00	497.140.000,00	164.626.000,00	33,11
<b>Total</b>	<b>1</b>	<b>0</b>	<b>0,00</b>	<b>497.140.000,00</b>	<b>164.626.000,00</b>	<b>33,11</b>

**RELATÓRIO INSTITUCIONAL DE MONITORAMENTO**  
**DEMONSTRATIVO DE EXECUÇÃO FÍSICA E FINANCEIRA - JAN A ABR**  
**DESENVOLVIMENTO PRODUTIVO, CIENTÍFICO E TECNOLÓGICO**

**AÇÃO : 3004 - MANUTENÇÃO DA INFRAESTRUTURA DAS USINAS HIDRELÉTRICAS E/OU TÉRMICAS**

*Ação de Acompanhamento Geral*

**Produto : MANUTENÇÃO REALIZADA**                      **Unidade de Medida : SERVIÇO**

**DETALHAMENTO DO PRODUTO:** SERVIÇO OPERACIONAL IMPLANTADO PARA MANTER AS USINAS TÉRMICAS E HIDRELÉTRICAS EM FUNCIONAMENTO.

**PÚBLICO ALVO:** INDÚSTRIA, COMÉRCIO E POPULAÇÃO DO ESTADO DE MINAS GERAIS

**FINALIDADE:** PRESTAR SERVIÇOS DE TELECOMUNICAÇÕES, MEIO AMBIENTE E AQUISIÇÃO DE EQUIPAMENTOS, APOIO GERAL, ASSOCIADOS À GERAÇÃO DE ENERGIA ELÉTRICA.

Territórios	Físico			Orçamentário		
	Programado PPAG	Executado Jan/Abr	%	Programado PPAG	Executado Jan/Abr	%
Multiterritorial	1	0	0,00	6.294.000,00	1.068.000,00	16,97
<b>Total</b>	<b>1</b>	<b>0</b>	<b>0,00</b>	<b>6.294.000,00</b>	<b>1.068.000,00</b>	<b>16,97</b>

**AÇÃO : 3005 - REFORMAS E MELHORIAS DE USINAS**

*Ação de Acompanhamento Geral*

**Produto : REFORMA REALIZADA**                      **Unidade de Medida : REFORMA**

**DETALHAMENTO DO PRODUTO:** EXECUÇÃO DE SERVIÇOS DE REFORMAS E MELHORIAS NAS LINHAS DE TRANSMISSÃO E SUBESTAÇÕES

**PÚBLICO ALVO:** INDÚSTRIA, COMÉRCIO E POPULAÇÃO DO ESTADO DE MINAS GERAIS

**FINALIDADE:** EXECUTAR SERVIÇOS DE REFORMAS E MELHORIAS NAS USINAS EM OPERAÇÃO, VISANDO MANTER A EFICIÊNCIA DO PARQUE GERADOR INSTALADO, ALÉM DE ESTUDOS E PROJETOS PARA A AMAPLIAÇÃO DE ATIVOS.

Territórios	Físico			Orçamentário		
	Programado PPAG	Executado Jan/Abr	%	Programado PPAG	Executado Jan/Abr	%
Alto Jequitinhonha	0	0	-	0,00	65.000,00	-
Central	0	0	-	0,00	9.000,00	-
Metropolitano	0	0	-	0,00	235.500,00	-
Multiterritorial	9	0	0,00	22.412.000,00	265.500,00	1,18
Sul	0	1	-	0,00	2.918.000,00	-
Triângulo Norte	0	0	-	0,00	5.500,00	-
Vale do Aço	0	0	-	0,00	280.000,00	-
<b>Total</b>	<b>9</b>	<b>1</b>	<b>11,11</b>	<b>22.412.000,00</b>	<b>3.778.500,00</b>	<b>16,86</b>

**PROGRAMA : 024 - DESENVOLVIMENTO DE ATIVIDADES DE EDUCAÇÃO, CAPACITAÇÃO E PESQUISA APLICADA EM ÁGUAS**

*Programa Unissetorial*

**UNIDADE RESPONSÁVEL : 2351 - UNIVERSIDADE DO ESTADO DE MINAS GERAIS**

**OBJETIVO DO PROGRAMA :** EDUCAR, CAPACITAR, FORMAR RECURSOS HUMANOS E REALIZAR PESQUISAS PARA A DEFESA E PRESERVAÇÃO DO MEIO AMBIENTE, PRINCIPALMENTE RELATIVOS À GESTÃO DOS RECURSOS HÍDRICOS, LEVANDO A COMUNIDADE MAIORES INFORMAÇÕES RELATIVAS AS AÇÕES QUE VISAM MELHORAR SUA RELAÇÃO COM OS RECURSOS NATURAIS.

Territórios	Orçamentário		
	Programado PPAG	Executado Jan/Abr	%
Multiterritorial	70.000,00	0,00	0,00
<b>Total</b>	<b>70.000,00</b>	<b>0,00</b>	<b>0,00</b>

**AÇÕES DO PROGRAMA POR UNIDADE ORÇAMENTÁRIA**

**2351 - UNIVERSIDADE DO ESTADO DE MINAS GERAIS**

**AÇÃO : 4091 - DESENVOLVIMENTO DE ATIVIDADES DE PESQUISA APLICADA EM ÁGUAS**

*Ação de Acompanhamento Geral*

**Produto : PROJETO DE PESQUISA EM DESENVOLVIMENTO**

**Unidade de Medida : PROJETO / PESQUISA**

**DETALHAMENTO DO PRODUTO:** PROJETOS DE PESQUISAS, SEMINÁRIOS, CONGRESSOS E PROJETOS DEMONSTRATIVOS E DE EXTENSÃO EM RECURSOS HÍDRICOS.

**PÚBLICO ALVO:** PROFISSIONAIS DE SETORES DIVERSOS AFEITOS AOS RECURSOS HÍDRICOS DO ESTADO DE MINAS GERAIS, DE OUTROS ESTADOS BRASILEIROS E DE PAÍSES DA AMÉRICA LATINA E ÁFRICA PORTUGUESA PARA APRIMORAMENTO E MULTIPLICAÇÃO DE CONHECIMENTO TÉCNICO E POPULAÇÃO DAS COMUNIDADES RURAIS E URBANAS DA ÁREA DE ABRANGÊNCIA DO PROJETO

**FINALIDADE:** REALIZAR PESQUISA EM RECURSOS HÍDRICOS, ESPECIALMENTE COM FOCO NA PROTEÇÃO E CONSERVAÇÃO AMBIENTAL

Territórios	Físico			Orçamentário		
	Programado PPAG	Executado Jan/Abr	%	Programado PPAG	Executado Jan/Abr	%
Multiterritorial	10	0	0,00	35.000,00	0,00	0,00
<b>Total</b>	<b>10</b>	<b>0</b>	<b>0,00</b>	<b>35.000,00</b>	<b>0,00</b>	<b>0,00</b>

**AÇÃO : 4093 - DESENVOLVIMENTO DE ATIVIDADES DE EDUCAÇÃO E CAPACITAÇÃO EM RECURSOS HÍDRICOS**

*Ação de Acompanhamento Geral*

**Produto : PARTICIPANTE CAPACITADO**

**Unidade de Medida : PARTICIPANTE**

**DETALHAMENTO DO PRODUTO:** PESSOAS QUE PARTICIPAM DE CURSOS, SEMINÁRIOS, CONGRESSOS E AFINS

**PÚBLICO ALVO:** PROFISSIONAIS DE SETORES DIVERSOS AFEITOS AOS RECURSOS HÍDRICOS DO ESTADO DE MINAS GERAIS, DE OUTROS ESTADOS BRASILEIROS E DE PAÍSES DA AMÉRICA LATINA E ÁFRICA PORTUGUESA PARA APRIMORAMENTO E MULTIPLICAÇÃO DE CONHECIMENTO TÉCNICO E POPULAÇÃO DAS COMUNIDADES RURAIS E URBANAS DA ÁREA DE ABRANGÊNCIA DO PROJETO

**FINALIDADE:** TRANSFORMAR A COMUNIDADE EM UMA FONTE DE DIFUSÃO E PROMOÇÃO DE AÇÕES DE PRESERVAÇÃO AMBIENTAL.

Territórios	Físico			Orçamentário		
	Programado PPAG	Executado Jan/Abr	%	Programado PPAG	Executado Jan/Abr	%
Multiterritorial	1.500	0	0,00	35.000,00	0,00	0,00
<b>Total</b>	<b>1.500</b>	<b>0</b>	<b>0,00</b>	<b>35.000,00</b>	<b>0,00</b>	<b>0,00</b>

**RELATÓRIO INSTITUCIONAL DE MONITORAMENTO**  
**DEMONSTRATIVO DE EXECUÇÃO FÍSICA E FINANCEIRA - JAN A ABR**  
**DESENVOLVIMENTO PRODUTIVO, CIENTÍFICO E TECNOLÓGICO**

**PROGRAMA : 025 - GERAÇÃO DE CONHECIMENTO E DE TECNOLOGIA AGROPECUÁRIA**

*Programa Unissetorial*

**UNIDADE RESPONSÁVEL : 3051 - EMPRESA DE PESQUISA AGROPECUÁRIA DE MINAS GERAIS**

**OBJETIVO DO PROGRAMA :** GERAR, ADAPTAR E TRANSFERIR CONHECIMENTO, TECNOLOGIA E INOVAÇÃO TECNOLÓGICA PARA PROMOVER O AUMENTO DA PRODUTIVIDADE E O DESENVOLVIMENTO SUSTENTÁVEL DO AGRONEGÓCIO E DA AGRICULTURA FAMILIAR

Territórios	Orçamentário		
	Programado PPAG	Executado Jan/Abr	%
Alto Jequitinhonha	0,00	45.473,64	-
Caparaó	214.093,00	91.592,46	42,78
Central	0,00	220.744,38	-
Mata	489.187,00	142.929,12	29,22
Médio e Baixo Jequitinhonha	0,00	0,00	-
Metropolitano	3.142.109,00	184.788,00	5,88
Mucuri	0,00	0,00	-
Multiterritorial	510.000,00	0,00	0,00
Noroeste	61.600,00	167.544,26	271,99
Norte	344.887,00	110.688,82	32,09
Oeste	25.000,00	32.819,86	131,28
Sudoeste	70.000,00	39.819,50	56,89
Sul	1.108.915,00	501.345,29	45,21
Triângulo Norte	150.000,00	52.021,23	34,68
Triângulo Sul	1.145.309,00	130.589,36	11,40
Vale do Rio Doce	0,00	0,00	-
Vertentes	34.300,00	27.620,05	80,52
<b>Total</b>	<b>7.295.400,00</b>	<b>1.747.975,97</b>	<b>23,96</b>

**AÇÕES DO PROGRAMA POR UNIDADE ORÇAMENTÁRIA**

**3051 - EMPRESA DE PESQUISA AGROPECUÁRIA DE MINAS GERAIS**

**AÇÃO : 4046 - TRANSFERÊNCIA DE TECNOLOGIA VIA MUDAS QUALIFICADAS**

*Ação de Acompanhamento Geral*

**Produto : MUDA QUALIFICADA TRANSFERIDA**

**Unidade de Medida : UNIDADE**

**DETALHAMENTO DO PRODUTO:** MUDAS COM QUALIDADE GENÉTICA E SANITÁRIA.

**PÚBLICO ALVO:** PRODUTORES RURAIS E AGENTES DO SETOR PÚBLICO E PRIVADO

**FINALIDADE:** PROMOVER O DESENVOLVIMENTO DA AGRICULTURA PELA PRODUÇÃO E TRANSFERÊNCIA DE MUDAS DE QUALIDADE SUPERIOR.

Territórios	Físico			Orçamentário		
	Programado PPAG	Executado Jan/Abr	%	Programado PPAG	Executado Jan/Abr	%
Alto Jequitinhonha	0	0	-	0,00	160,00	-
Mata	0	290	-	0,00	0,00	-
Metropolitano	0	562	-	0,00	225,90	-
Multiterritorial	0	17.046	-	0,00	0,00	-
Norte	5.000	980	19,60	22.856,00	2.192,18	9,59
Sudoeste	0	100	-	0,00	6.375,95	-
Sul	167.500	35.037	20,92	362.144,00	39.854,12	11,01
Vertentes	0	2.500	-	0,00	3.336,95	-
<b>Total</b>	<b>172.500</b>	<b>56.515</b>	<b>32,76</b>	<b>385.000,00</b>	<b>52.145,10</b>	<b>13,54</b>

**RELATÓRIO INSTITUCIONAL DE MONITORAMENTO**  
**DEMONSTRATIVO DE EXECUÇÃO FÍSICA E FINANCEIRA - JAN A ABR**  
**DESENVOLVIMENTO PRODUTIVO, CIENTÍFICO E TECNOLÓGICO**

**AÇÃO : 4056 - DIFUSÃO E TRANSFÊRENCIA DE TECNOLOGIA**

**Ações de Acompanhamento Intensivo**

**Produto : EVENTO TÉCNICO CIENTÍFICO REALIZADO**

**Unidade de Medida : EVENTO**

**DETALHAMENTO DO PRODUTO:** EVENTOS TÉCNICOS REALIZADOS PARA DIFUSÃO E TRANSFÊRENCIA DE TECNOLOGIA E DE CONHECIMENTOS POR MEIO DE: DIAS DE CAMPO, CONGRESSOS, SEMINÁRIOS, PALESTRAS, VISITAS E REUNIÕES TÉCNICAS, CURSOS E TREINAMENTOS.

**PÚBLICO ALVO:** PRODUTORES RURAIS, TÉCNICOS DA ASSISTÊNCIA TÉCNICA E EXTENSÃO RURAL, SETOR PÚBLICO E PRIVADO E ESTUDANTES

**FINALIDADE:** PROMOVER E FACILITAR A ADOÇÃO DE TECNOLOGIAS POR MEIO DE EVENTOS TÉCNICOS, CURSOS E TREINAMENTOS PARA O DESENVOLVIMENTO SUSTENTÁVEL DO AGRONEGÓCIO E DA AGRICULTURA FAMILIAR.

Territórios	Físico			Orçamentário		
	Programado PPAG	Executado Jan/Abr	%	Programado PPAG	Executado Jan/Abr	%
Alto Jequitinhonha	0	5	-	0,00	0,00	-
Caparaó	72	20	27,78	25.000,00	0,00	0,00
Mata	58	3	5,17	100.000,00	206,40	0,21
Médio e Baixo Jequitinhonha	0	2	-	0,00	0,00	-
Metropolitano	215	15	6,98	1.600.000,00	4.620,00	0,29
Mucuri	0	2	-	0,00	0,00	-
Multiterritorial	39	0	0,00	10.000,00	0,00	0,00
Norte	78	44	56,41	25.000,00	885,00	3,54
Oeste	0	8	-	0,00	0,00	-
Sudoeste	0	13	-	0,00	556,50	-
Sul	667	43	6,45	100.000,00	96.934,82	96,93
Triângulo Norte	102	7	6,86	50.000,00	0,00	0,00
Triângulo Sul	152	1	0,66	40.000,00	0,00	0,00
Vale do Rio Doce	0	3	-	0,00	0,00	-
Vertentes	0	1	-	0,00	0,00	-
<b>Total</b>	<b>1.383</b>	<b>167</b>	<b>12,08</b>	<b>1.950.000,00</b>	<b>103.202,72</b>	<b>5,29</b>



**RELATÓRIO INSTITUCIONAL DE MONITORAMENTO**  
**DEMONSTRATIVO DE EXECUÇÃO FÍSICA E FINANCEIRA - JAN A ABR**  
**DESENVOLVIMENTO PRODUTIVO, CIENTÍFICO E TECNOLÓGICO**

**AÇÃO : 4057 - DESENVOLVIMENTO DE PESQUISA AGROPECUÁRIA E AGROINDUSTRIAL**

*Ações de Acompanhamento Intensivo*

**Produto : TECNOLOGIA GERADA**                      **Unidade de Medida : UNIDADE**

**DETALHAMENTO DO PRODUTO:** TECNOLOGIA GERADA E OFERTADA PARA ATENDER AOS DIVERSOS SEGMENTOS DA SOCIEDADE.

**PÚBLICO ALVO:** PRODUTORES RURAIS, TÉCNICOS DA ASSISTÊNCIA TÉCNICA E EXTENSÃO RURAL, PESQUISADORES, ESTUDANTES, SETOR PÚBLICO E PRIVADO

**FINALIDADE:** GERAR E ADAPTAR TECNOLOGIAS (CULTIVOS, MÉTODOS, PROCESSOS E PRODUTOS TECNOLÓGICOS) PARA PROMOVER O DESENVOLVIMENTO SUSTENTÁVEL DO AGRONEGÓCIO E DA AGRICULTURA FAMILIAR.

Territórios	Físico			Orçamentário		
	Programado PPAG	Executado Jan/Abr	%	Programado PPAG	Executado Jan/Abr	%
Alto Jequitinhonha	0	0	-	0,00	41.547,03	-
Caparaó	17	0	0,00	168.593,00	87.898,80	52,14
Central	0	0	-	0,00	220.744,38	-
Mata	4	0	0,00	337.187,00	142.671,69	42,31
Metropolitano	13	0	0,00	1.371.420,00	135.917,46	9,91
Multiterritorial	1	0	0,00	500.000,00	0,00	0,00
Noroeste	0	0	-	0,00	85.446,12	-
Norte	4	2	50,00	236.031,00	31.217,50	13,23
Oeste	0	0	-	0,00	32.819,86	-
Sudoeste	0	0	-	0,00	31.044,03	-
Sul	55	50	90,91	449.582,00	330.878,41	73,60
Triângulo Norte	0	0	-	0,00	15.180,11	-
Triângulo Sul	10	0	0,00	337.187,00	10.357,30	3,07
Vertentes	0	0	-	0,00	15.439,00	-
<b>Total</b>	<b>104</b>	<b>52</b>	<b>50,00</b>	<b>3.400.000,00</b>	<b>1.181.161,69</b>	<b>34,74</b>

**AÇÃO : 4058 - TRANSFERÊNCIA DE TECNOLOGIA VIA MATRIZES E REPRODUTORES**

*Ação de Acompanhamento Geral*

**Produto : MATRIZ E REPRODUTOR TRANSFERIDO**                      **Unidade de Medida : CABEÇA**

**DETALHAMENTO DO PRODUTO:** ANIMAIS COM RECONHECIDO MÉRITO GENÉTICO TRANSFERIDO PARA OS PRODUTORES.

**PÚBLICO ALVO:** PRODUTORES RURAIS E AGENTES DO SETOR PÚBLICO E PRIVADO

**FINALIDADE:** PROMOVER O DESENVOLVIMENTO DA PECUÁRIA PELA PRODUÇÃO E TRANSFERÊNCIA DE BOVINOS DE QUALIDADE GENÉTICA SUPERIOR.

Territórios	Físico			Orçamentário		
	Programado PPAG	Executado Jan/Abr	%	Programado PPAG	Executado Jan/Abr	%
Metropolitano	0	0	-	11.189,00	264,64	2,37
Noroeste	0	0	-	0,00	55.481,90	-
Sul	0	2	-	11.189,00	14.350,08	128,25
Triângulo Norte	0	2	-	0,00	35.148,10	-
Triângulo Sul	70	1	1,43	762.622,00	111.675,31	14,64
Vertentes	0	0	-	0,00	1.884,10	-
<b>Total</b>	<b>70</b>	<b>5</b>	<b>7,14</b>	<b>785.000,00</b>	<b>218.804,13</b>	<b>27,87</b>

**RELATÓRIO INSTITUCIONAL DE MONITORAMENTO**  
**DEMONSTRATIVO DE EXECUÇÃO FÍSICA E FINANCEIRA - JAN A ABR**  
**DESENVOLVIMENTO PRODUTIVO, CIENTÍFICO E TECNOLÓGICO**

**AÇÃO : 4059 - TRANSFERÊNCIA DE TECNOLOGIA VIA SEMENTES DE CULTIVARES MELHORADAS**

*Ação de Acompanhamento Geral*

**Produto : SEMENTE TRANSFERIDA**                      **Unidade de Medida : QUILO**

**DETALHAMENTO DO PRODUTO:** SEMENTES GENETICAMENTE SELECIONADAS E MELHORADAS TRANSFERIDAS AOS PRODUTORES.

**PÚBLICO ALVO:** PRODUTORES RURAIS E AGENTES DO SETOR PÚBLICO E PRIVADO

**FINALIDADE:** PROMOVER O DESENVOLVIMENTO DA AGRICULTURA PELA PRODUÇÃO E TRANSFERÊNCIA DE SEMENTES DE QUALIDADE SUPERIOR.

Territórios	Físico			Orçamentário		
	Programado PPAG	Executado Jan/Abr	%	Programado PPAG	Executado Jan/Abr	%
Alto Jequitinhonha	0	0	-	0,00	3.766,61	-
Caparaó	2.500	438	17,52	15.000,00	3.693,66	24,62
Mata	4.000	1.300	32,50	30.000,00	51,03	0,17
Multiterritorial	0	690	-	0,00	0,00	-
Noroeste	7.000	275	3,93	25.000,00	26.616,24	106,46
Norte	20.000	0	0,00	50.000,00	76.394,14	152,79
Oeste	5.000	0	0,00	25.000,00	0,00	0,00
Sudoeste	3.000	0	0,00	70.000,00	1.843,02	2,63
Sul	7.400	25	0,34	175.000,00	19.327,86	11,04
Triângulo Norte	3.750	0	0,00	100.000,00	1.693,02	1,69
Triângulo Sul	0	0	-	0,00	8.556,75	-
Vertentes	0	1.260	-	0,00	0,00	-
<b>Total</b>	<b>52.650</b>	<b>3.988</b>	<b>7,57</b>	<b>490.000,00</b>	<b>141.942,33</b>	<b>28,97</b>

**AÇÃO : 4061 - DIFUSÃO DE INFORMAÇÃO TECNOLÓGICA VIA PUBLICAÇÕES**

*Ação de Acompanhamento Geral*

**Produto : PUBLICAÇÃO REALIZADA**                      **Unidade de Medida : PUBLICAÇÃO**

**DETALHAMENTO DO PRODUTO:** PUBLICAÇÕES SOBRE INFORMAÇÕES TECNOLÓGICAS.

**PÚBLICO ALVO:** PRODUTORES RURAIS, TÉCNICOS DA ASSISTÊNCIA TÉCNICA E EXTENSÃO RURAL, SETOR PÚBLICO E PRIVADO E ESTUDANTES

**FINALIDADE:** DIFUNDIR INFORMAÇÕES TECNOLÓGICAS PARA O DESENVOLVIMENTO DO AGRONEGÓCIO E AGRICULTURA FAMILIAR, COM VISTAS A AMPLIAR A PRODUTIVIDADE E A OFERTA DE ALIMENTOS.

Territórios	Físico			Orçamentário		
	Programado PPAG	Executado Jan/Abr	%	Programado PPAG	Executado Jan/Abr	%
Caparaó	5	2	40,00	5.500,00	0,00	0,00
Mata	12	2	16,67	22.000,00	0,00	0,00
Metropolitano	10	3	30,00	159.500,00	43.760,00	27,44
Norte	6	0	0,00	11.000,00	0,00	0,00
Sul	20	3	15,00	11.000,00	0,00	0,00
Triângulo Sul	3	0	0,00	5.500,00	0,00	0,00
Vertentes	4	0	0,00	5.500,00	0,00	0,00
<b>Total</b>	<b>60</b>	<b>10</b>	<b>16,67</b>	<b>220.000,00</b>	<b>43.760,00</b>	<b>19,89</b>

**RELATÓRIO INSTITUCIONAL DE MONITORAMENTO**  
**DEMONSTRATIVO DE EXECUÇÃO FÍSICA E FINANCEIRA - JAN A ABR**  
**DESENVOLVIMENTO PRODUTIVO, CIENTÍFICO E TECNOLÓGICO**

**AÇÃO : 4062 - DESENVOLVIMENTO INTEGRADO DE PROJETOS**

*Ação de Acompanhamento Geral*

**Produto : PARCERIA FORMALIZADA**                      **Unidade de Medida : PARCERIA**

**DETALHAMENTO DO PRODUTO:** PARCERIAS FORMALIZADAS COM AGENTES DO SETOR PÚBLICO E PRIVADO.

**PÚBLICO ALVO:** PRODUTORES RURAIS E AGENTES DO SETOR PÚBLICO E PRIVADO

**FINALIDADE:** FORTALECER A INTEGRAÇÃO DA EPAMIG COM ENTIDADES PÚBLICAS E PRIVADAS PARA DESENVOLVIMENTO ECONÔMICO E SOCIAL DO ESTADO DE MINAS GERAIS.

Territórios	Físico			Orçamentário		
	Programado PPAG	Executado Jan/Abr	%	Programado PPAG	Executado Jan/Abr	%
Noroeste	1	0	0,00	36.600,00	0,00	0,00
Vertentes	0	0	-	28.800,00	6.960,00	24,17
<b>Total</b>	<b>1</b>	<b>0</b>	<b>0,00</b>	<b>65.400,00</b>	<b>6.960,00</b>	<b>10,64</b>

**PROGRAMA : 027 - PROMOÇÃO DA COMPETITIVIDADE DOS PRODUTOS DA INDÚSTRIA MINEIRA**

*Programa Unissetorial*

**UNIDADE RESPONSÁVEL : 2331 - INSTITUTO DE METROLOGIA E QUALIDADE DO ESTADO DE MINAS GERAIS**

**OBJETIVO DO PROGRAMA :** PROMOVER A CONFORMIDADE E ACREDITAÇÃO DOS PRODUTOS E SERVIÇOS DA INDÚSTRIA MINEIRA E MELHORAR SUA INSERÇÃO EM MERCADOS GLOBAIS.

Territórios	Orçamentário		
	Programado PPAG	Executado Jan/Abr	%
Mata	2.872,00	0,00	0,00
Metropolitano	0,00	52,50	-
Noroeste	0,00	0,00	-
Norte	13.768,00	0,00	0,00
Oeste	0,00	0,00	-
Sul	2.114,00	0,00	0,00
Triângulo Norte	2.896,00	0,00	0,00
Vale do Aço	0,00	0,00	-
Vale do Rio Doce	0,00	0,00	-
Vertentes	0,00	0,00	-
<b>Total</b>	<b>21.650,00</b>	<b>52,50</b>	<b>0,24</b>

**AÇÕES DO PROGRAMA POR UNIDADE ORÇAMENTÁRIA**

**2331 - INSTITUTO DE METROLOGIA E QUALIDADE DO ESTADO DE MINAS GERAIS**

**AÇÃO : 4203 - CALIBRAÇÃO DE PADRÃO DE MASSAS**

*Ação de Acompanhamento Geral*

**Produto : INSTRUMENTO DE MEDIÇÃO VERIFICADO**

**Unidade de Medida : INSTRUMENTO**

**DETALHAMENTO DO PRODUTO:** CONJUNTO DE PESOS CALIBRADO: RELATÓRIOS DE INSPEÇÃO, CERTIFICADOS DE CALIBRAÇÃO/RELATÓRIOS DE MEDIÇÃO E CERTIFICADOS DE VERIFICAÇÃO METROLÓGICA.

**PÚBLICO ALVO:** REDE BRASILEIRA DE METROLOGIA LEGAL E QUALIDADE/INMETRO, INDÚSTRIAS, OFICINAS DE MANUTENÇÃO DE BALANÇAS E LABORATÓRIOS FARMACÉUTICOS

**FINALIDADE:** MELHORIA DA CONFORMIDADE DAS MEDIDAS DE MASSA EM MINAS GERAIS, ATRAVÉS DO AUMENTO DA DISPONIBILIDADE DE PADRÕES DE MASSA.

Territórios	Físico			Orçamentário		
	Programado PPAG	Executado Jan/Abr	%	Programado PPAG	Executado Jan/Abr	%
Mata	2	0	0,00	2.872,00	0,00	0,00
Metropolitano	723.398	329.138	45,50	0,00	52,50	-
Noroeste	2	0	0,00	0,00	0,00	-
Norte	1.311.280	296.966	22,65	13.768,00	0,00	0,00
Oeste	876	150	17,12	0,00	0,00	-
Sul	3	0	0,00	2.114,00	0,00	0,00
Triângulo Norte	3	0	0,00	2.896,00	0,00	0,00
Vale do Aço	4	327	8.175,00	0,00	0,00	-
Vale do Rio Doce	2	0	0,00	0,00	0,00	-
Vertentes	2	0	0,00	0,00	0,00	-
<b>Total</b>	<b>2.035.572</b>	<b>626.581</b>	<b>30,78</b>	<b>21.650,00</b>	<b>52,50</b>	<b>0,24</b>

**RELATÓRIO INSTITUCIONAL DE MONITORAMENTO**  
**DEMONSTRATIVO DE EXECUÇÃO FÍSICA E FINANCEIRA - JAN A ABR**  
**DESENVOLVIMENTO PRODUTIVO, CIENTÍFICO E TECNOLÓGICO**

**PROGRAMA : 029 - MINAS MAIS RESILIENTE**

*Programa Multissetorial*

**UNIDADE RESPONSÁVEL : 1071 - GABINETE MILITAR DO GOVERNADOR DO ESTADO DE MINAS GERAIS**

**OBJETIVO DO PROGRAMA :** A REDUÇÃO SUBSTANCIAL NOS RISCOS DE DESASTRES E NAS PERDAS DE VIDAS, MEIOS DE SUBSISTÊNCIA E SAÚDE, BEM COMO DE ATIVOS ECONÔMICOS, FÍSICOS, SOCIAIS, CULTURAIS E AMBIENTAIS DE PESSOAS, EMPRESAS, TERRITÓRIOS DE DESENVOLVIMENTO E CIDADES DO ESTADO DE MINAS GERAIS.

Territórios	Orçamentário		
	Programado PPAG	Executado Jan/Abr	%
Alto Jequitinhonha	3.507,00	0,00	0,00
Caparaó	3.507,00	0,00	0,00
Central	3.507,00	0,00	0,00
Mata	0,00	0,00	-
Médio e Baixo Jequitinhonha	3.507,00	0,00	0,00
Metropolitano	2.594.536,00	368.141,34	14,19
Mucuri	3.507,00	0,00	0,00
Multiterritorial	1.858.678,00	0,00	0,00
Noroeste	3.507,00	0,00	0,00
Norte	3.507,00	0,00	0,00
Oeste	3.507,00	0,00	0,00
Sudoeste	0,00	0,00	-
Sul	0,00	0,00	-
Triângulo Norte	3.507,00	0,00	0,00
Triângulo Sul	3.507,00	0,00	0,00
Vale do Aço	3.507,00	0,00	0,00
Vale do Rio Doce	0,00	0,00	-
Vertentes	3.507,00	0,00	0,00
<b>Total</b>	<b>4.495.298,00</b>	<b>368.141,34</b>	<b>8,19</b>

**AÇÕES DO PROGRAMA POR UNIDADE ORÇAMENTÁRIA**

**1071 - GABINETE MILITAR DO GOVERNADOR DO ESTADO DE MINAS GERAIS**

**AÇÃO : 4055 - GESTÃO DO RISCO DE DESASTRES**

*Ações de Acompanhamento Intensivo*

**Produto : METODOLOGIA DE GESTÃO DE RISCO IMPLANTADA**

**Unidade de Medida : % DE EXECUÇÃO FÍSICA**

**DETALHAMENTO DO PRODUTO:** COORDENADORIAS MUNICIPAIS DE PROTEÇÃO E DEFESA CIVIL IMPLANTADAS.

**PÚBLICO ALVO:** POPULAÇÃO MINEIRA EXPOSTA AO RISCO DE DESASTRES OU ATINGIDA PELOS EFEITOS DOS DESASTRES NATURAIS OU TECNOLÓGICOS

**FINALIDADE:** FOMENTAR E DIFUNDIR NOS MUNICÍPIOS MINEIROS A CULTURA DE RESILIÊNCIA EM PROTEÇÃO E DEFESA CIVIL, PARA REDUZIR AS VULNERABILIDADES DAS AMEAÇAS, ENFRENTÁ-LAS DA MELHOR FORMA E IMPLEMENTAR PROJETOS TRANSVERSAIS ENTRE AS SECRETARIAS DE ESTADO, COM ÊNFASE NA GESTÃO DO RISCO DE DESASTRES E NOS PONTOS GEOGRÁFICOS DE MAIOR VULNERABILIDADE, PARA AUMENTAR A RESILIÊNCIA DAS COMUNIDADES.

Territórios	Físico			Orçamentário		
	Programado PPAG	Executado Jan/Abr	%	Programado PPAG	Executado Jan/Abr	%
Caparaó	0	1	-	0,00	0,00	-
Mata	0	1	-	0,00	0,00	-
Multiterritorial	78	0	0,00	143.732,00	0,00	0,00
Sul	0	1	-	0,00	0,00	-
Triângulo Sul	0	1	-	0,00	0,00	-
<b>Total</b>	<b>78</b>	<b>4</b>	<b>5,13</b>	<b>143.732,00</b>	<b>0,00</b>	<b>0,00</b>

**RELATÓRIO INSTITUCIONAL DE MONITORAMENTO**  
**DEMONSTRATIVO DE EXECUÇÃO FÍSICA E FINANCEIRA - JAN A ABR**  
**DESENVOLVIMENTO PRODUTIVO, CIENTÍFICO E TECNOLÓGICO**

**AÇÃO : 4064 - GESTÃO DE DESASTRES**

**Ações de Acompanhamento Intensivo**

**Produto : MUNICÍPIO APOIADO**

**Unidade de Medida : MUNICÍPIO**

**DETALHAMENTO DO PRODUTO:** MONITORAMENTO E EXPEDIÇÃO DE ALERTAS PREVENTIVOS, ELABORAÇÃO DE PLANOS, APOIO TÉCNICO A MUNICÍPIOS, VISTORIAS TÉCNICAS E ENVIO DE EQUIPES PARA ASSISTÊNCIA HUMANITÁRIA POR MEIOS AÉREOS, TERRESTRES OU AQUÁTICOS. COM GÊNEROS DE SOBREVIVÊNCIA, COMO ALIMENTOS, ÁGUA, COBERTORES COLCHÕES, LONAS, TELHAS, ROUPAS, REMÉDIOS, MATERIAIS DE LIMPEZA E HIGIENE, ETC, PARA VÍTIMAS DE DESASTRES.

**PÚBLICO ALVO:** MUNICÍPIOS MINEIROS

**FINALIDADE:** PRESTAR ATENDIMENTO EMERGENCIAL ÀS POPULAÇÕES ATINGIDAS POR DESASTRES. PROMOVENDO A ATUAÇÃO ESTATAL PRESENCIAL E TRANSVERSAL, NOS MUNICÍPIOS QUE NÃO APRESENTEM CAPACIDADE NA GESTÃO DO DESASTRE PARA DEVOLVER AO MUNICÍPIO A FUNCIONALIDADE MÍNIMA PARA OPERAÇÃO DE SEUS SISTEMAS BÁSICOS.

Territórios	Físico			Orçamentário		
	Programado PPAG	Executado Jan/Abr	%	Programado PPAG	Executado Jan/Abr	%
Médio e Baixo Jequitinhonha	0	8	-	0,00	0,00	-
Metropolitano	0	3	-	0,00	0,00	-
Mucuri	0	2	-	0,00	0,00	-
Multiterritorial	205	0	0,00	1.689.946,00	0,00	0,00
Norte	0	27	-	0,00	0,00	-
Sul	0	2	-	0,00	0,00	-
Vale do Rio Doce	0	1	-	0,00	0,00	-
<b>Total</b>	<b>205</b>	<b>43</b>	<b>20,98</b>	<b>1.689.946,00</b>	<b>0,00</b>	<b>0,00</b>

**1371 - SECRETARIA DE ESTADO DE MEIO AMBIENTE E DESENVOLVIMENTO SUSTENTÁVEL**

**AÇÃO : 4565 - PREVENÇÃO E ATENDIMENTO A EMERGÊNCIAS AMBIENTAIS E SEGURANÇA QUÍMICA**

**Ações de Acompanhamento Geral**

**Produto : MAPA DA ÁREA DE EMERGÊNCIAS AMBIENTAIS ATENDIDAS**

**Unidade de Medida : UNIDADE**

**DETALHAMENTO DO PRODUTO:** MAPA DE IDENTIFICAÇÃO E GEOESPACIALIZAÇÃO DOS LOCAIS DE OCORRÊNCIA DOS ACIDENTES E EMERGÊNCIAS AMBIENTAIS. A PARTIR DO REGISTRO DA OCORRÊNCIA DE UM ACIDENTE OU EMERGÊNCIA AMBIENTAL, CONSTATA-SE A MODALIDADE DO EVENTO, OS PRODUTOS/RESÍDUOS ENVOLVIDOS NA OCORRÊNCIA, OS IMPACTOS, CONSEQUÊNCIAS E MEDIDAS DE MITIGAÇÃO, CONTENÇÃO E RECUPERAÇÃO NECESSÁRIAS. TODOS OS DADOS IRÃO COMPOR UM MAPA DE ACIDENTES QUE OPORTUNIZARÁ A TOMADA DE DECISÕES E O ESTABELECIMENTO PONTUAL DE MEDIDAS DE PREVENÇÃO.

**PÚBLICO ALVO:** SOCIEDADE CIVIL

**FINALIDADE:** ATUAR NA PREVENÇÃO E NO PRIMEIRO ATENDIMENTO DOS ACIDENTES E EMERGÊNCIAS AMBIENTAIS, BEM COMO REALIZAR A GESTÃO DAS DENÚNCIAS E REQUISIÇÕES QUE SE RELACIONEM AO DESCUMPRIMENTO DA LEGISLAÇÃO AMBIENTAL E DE RECURSOS HÍDRICOS.

Territórios	Físico			Orçamentário		
	Programado PPAG	Executado Jan/Abr	%	Programado PPAG	Executado Jan/Abr	%
Metropolitano	1	1	100,00	2.544.951,00	365.009,34	14,34
<b>Total</b>	<b>1</b>	<b>1</b>	<b>100,00</b>	<b>2.544.951,00</b>	<b>365.009,34</b>	<b>14,34</b>

**RELATÓRIO INSTITUCIONAL DE MONITORAMENTO**  
**DEMONSTRATIVO DE EXECUÇÃO FÍSICA E FINANCEIRA - JAN A ABR**  
**DESENVOLVIMENTO PRODUTIVO, CIENTÍFICO E TECNOLÓGICO**

**1401 - CORPO DE BOMBEIROS MILITAR DO ESTADO DE MINAS GERAIS**

**AÇÃO : 4287 - BOMBEIROS NAS ESCOLAS**

**Ação de Acompanhamento Geral**

**Produto : ALUNO ATENDIDO**      **Unidade de Medida : ALUNO**

**DETALHAMENTO DO PRODUTO:** ALUNOS DE 09 A 10 ANOS DE ESCOLAS ESTADUAIS PRESENTES NOS MUNICÍPIOS QUE POSSUEM UNIDADES DO CORPO DE BOMBEIROS MILITAR DE MINAS GERAIS.

**PÚBLICO ALVO:** CRIANÇAS

**FINALIDADE:** SENSIBILIZAR, ORIENTAR E CAPACITAR CRIANÇAS MATRICULADAS EM ESCOLAS ESTADUAIS ACERCA DO RISCO DE DESASTRES E ACIDENTES ATRAVÉS DA DISSEMINAÇÃO DE INFORMAÇÕES DE PROTEÇÃO E DEFESA CIVIL, POR MEIO DE PALESTRAS, OFICINAS PRÁTICAS, ATIVIDADES TRANSVERSAIS E DEMAIS ATIVIDADES DE EXTENSÃO COORDENADAS PELO CBMMG, FOMENTANDO UMA MUDANÇA CULTURAL PARA A GESTÃO DO RISCO DE DESASTRE QUE OBJETIVA O ALCANÇAR E PERENIZAR UM ESTADO RESILIENTE QUE SEJA CAPAZ DE PROMOVER PROTEÇÃO E PAZ À SOCIEDADE MINEIRA.

Territórios	Físico			Orçamentário		
	Programado PPAG	Executado Jan/Abr	%	Programado PPAG	Executado Jan/Abr	%
Metropolitano	360	0	0,00	2.000,00	0,00	0,00
<b>Total</b>	<b>360</b>	<b>0</b>	<b>0,00</b>	<b>2.000,00</b>	<b>0,00</b>	<b>0,00</b>

**AÇÃO : 4665 - EXPANSÃO E APERFEIÇOAMENTO DO ATENDIMENTO DO CBMMG PARA TORNAR O ESTADO DE MINAS GERAIS MAIS RESILIENTE AOS DESASTRES**

**Ação de Acompanhamento Geral**

**Produto : MUNICÍPIOS E TERRITÓRIOS MINEIROS COM AÇÕES DE RESILIÊNCIA IMPLANTADAS**      **Unidade de Medida : UNIDADE**

**DETALHAMENTO DO PRODUTO:** ENTENDE-SE POR AÇÕES DE RESILIÊNCIA, O CONJUNTO DE OPERAÇÕES REALIZADAS E/OU INVESTIMENTOS APLICADOS NO MUNICÍPIO ATRAVÉS DO CORPO DE BOMBEIROS MILITAR DE MINAS GERAIS. O MUNICÍPIO TERÁ SUA RESILIÊNCIA CONSTRUÍDA À MEDIDA EM QUE O CBMMG ESTIVER PRESENTE NOS MUNICÍPIOS, DE FORMA QUE TENHA CONDIÇÕES DE EXERCER A PROTEÇÃO AOS SISTEMAS LOCAIS (ECONÔMICOS E AMBIENTAIS) NAQUELA REGIÃO (PREVENÇÃO, MITIGAÇÃO, PREPARAÇÃO, RESPOSTA, RECUPERAÇÃO), SEJA POR AQUISIÇÃO DE EQUIPAMENTOS, CONSTRUÇÃO DE UNIDADES, MANUTENÇÃO DO EFETIVO, E QUAISQUER CUSTEIÇOS OU INVESTIMENTOS APLICADOS NA INSTITUIÇÃO, DE FORMA QUE SEJAM TRADUZIDOS NO AUMENTO DA RESILIÊNCIA DO MUNICÍPIO. O PRODUTO SERÁ CONTABILIZADO CONFORME O NÚMERO DE MUNICÍPIOS QUE POSSUAM UNIDADES DO CBMMG.

**PÚBLICO ALVO:** POPULAÇÃO MINEIRA EXPOSTA AO RISCO DE DESASTRES OU ATINGIDA PELOS EFEITOS DOS DESASTRES NATURAIS OU TECNOLÓGICOS

**FINALIDADE:** APLICAR NOS MUNICÍPIOS MINEIROS AÇÕES DE RESILIÊNCIA EM PROTEÇÃO E DEF. CIVIL, PARA REDUZIR AS VULNERABILIDADES DAS AMEAÇAS E PREPARAR-SE PARA OS EFEITOS DOS DESASTRES, COM ÊNFASE NA GESTÃO DO RISCO DE DESASTRES (PREV., MIT. E PREP.) E ENFRENTÁ-LOS DA MELHOR FORMA, ATRAVÉS DE UMA GESTÃO DE DESASTRES (RESP. E RECUP.) OTIMIZADA, PRESENCIAL E TRANSVERSAL, ÀS LOCALIDADES ATINGIDAS, DESENVOLVENDO A FUNCIONALIDADE MÍNIMA PARA OPERAÇÃO DE SEUS SISTEMAS BÁSICOS, VISANDO O AUMENTO DA RESILIÊNCIA.

Territórios	Físico			Orçamentário		
	Programado PPAG	Executado Jan/Abr	%	Programado PPAG	Executado Jan/Abr	%
Alto Jequitinhonha	1	0	0,00	0,00	0,00	-
Caparaó	3	0	0,00	0,00	0,00	-
Central	1	0	0,00	0,00	0,00	-
Mata	6	0	0,00	0,00	0,00	-
Metropolitano	16	0	0,00	2.000,00	0,00	0,00
Mucuri	1	0	0,00	0,00	0,00	-
Multiterritorial	0	0	-	25.000,00	0,00	0,00
Noroeste	2	0	0,00	0,00	0,00	-
Norte	4	0	0,00	0,00	0,00	-
Oeste	6	0	0,00	0,00	0,00	-
Sudoeste	4	0	0,00	0,00	0,00	-
Sul	11	0	0,00	0,00	0,00	-
Triângulo Norte	4	0	0,00	0,00	0,00	-
Triângulo Sul	5	0	0,00	0,00	0,00	-
Vale do Aço	4	0	0,00	0,00	0,00	-
Vale do Rio Doce	1	0	0,00	0,00	0,00	-
Vertentes	4	0	0,00	0,00	0,00	-
<b>Total</b>	<b>73</b>	<b>0</b>	<b>0,00</b>	<b>27.000,00</b>	<b>0,00</b>	<b>0,00</b>

**RELATÓRIO INSTITUCIONAL DE MONITORAMENTO**  
**DEMONSTRATIVO DE EXECUÇÃO FÍSICA E FINANCEIRA - JAN A ABR**  
**DESENVOLVIMENTO PRODUTIVO, CIENTÍFICO E TECNOLÓGICO**

**2091 - FUNDAÇÃO ESTADUAL DO MEIO AMBIENTE**

**AÇÃO : 4589 - FORTALECIMENTO DA CAPACIDADE DE ADAPTAÇÃO LOCAL ÀS MUDANÇAS CLIMÁTICAS EM MINAS GERAIS**

*Ação de Acompanhamento Geral*

*Ação com meta física não cumulativa*

**Produto : AÇÃO DE CAPACITAÇÃO REALIZADA.                      Unidade de Medida : AÇÃO**

**DETALHAMENTO DO PRODUTO:** CAPACITAÇÃO, POR MEIO DE OFICINAS DE TRABALHO, DAS EQUIPES DOS ÓRGÃOS ESTADUAIS EXECUTORES DO SISTEMA DE PROTEÇÃO E DEFESA CIVIL, OS AGENTES DE PROTEÇÃO E DEFESA CIVIL DAS PREFEITURAS, GESTORES MUNICIPAIS E SOCIEDADE EM GERAL.

**PÚBLICO ALVO:** ADMINISTRAÇÃO PÚBLICA NAS ÁREAS FINALÍSTICAS (EX. SECRETARIAS DE ESTADO DA SAÚDE, EDUCAÇÃO, DEFESA SOCIAL, CULTURA, TURISMO,) E DE GESTÃO (EM ESPECIAL SECRETARIA DE ESTADO DA FAZENDA, SEPLAG) NO ÂMBITO MUNICIPAL, ESTADUAL E FEDERAL. SOCIEDADE CIVIL ORGANIZADA EM CONFEDERAÇÕES, FEDERAÇÕES, ASSOCIAÇÕES, COOPERATIVAS, EMPRESAS PRIVADAS DE DIREITO PÚBLICO (EX: FIEMG, FEDERAMINAS, AC MINAS, SEBRAE, OCEMG), ORGANISMOS MULTILATERAIS (BID E BANCO MUNDIAL)

**FINALIDADE:** DISPONIBILIZAR INFORMAÇÕES-CHAVE PARA A TOMADA DE DECISÃO NO ÂMBITO DAS POLÍTICAS PÚBLICAS MUNICIPAIS E ESTADUAL PARA ADAPTAÇÃO ÀS MUDANÇAS CLIMÁTICAS, COM FOCO NA DIMINUIÇÃO DOS POTENCIAIS IMPACTOS E AUMENTO DA CAPACIDADE DE ADAPTAÇÃO LOCAL.

Territórios	Físico			Orçamentário		
	Programado PPAG	Executado Jan/Abr	%	Programado PPAG	Executado Jan/Abr	%
Alto Jequitinhonha	1	2	200,00	3.507,00	0,00	0,00
Caparaó	1	1	100,00	3.507,00	0,00	0,00
Central	1	0	0,00	3.507,00	0,00	0,00
Mata	0	2	-	0,00	0,00	-
Médio e Baixo Jequitinhonha	1	0	0,00	3.507,00	0,00	0,00
Metropolitano	13	0	0,00	45.585,00	3.132,00	6,87
Mucuri	1	0	0,00	3.507,00	0,00	0,00
Noroeste	1	2	200,00	3.507,00	0,00	0,00
Norte	1	1	100,00	3.507,00	0,00	0,00
Oeste	1	0	0,00	3.507,00	0,00	0,00
Sudoeste	0	1	-	0,00	0,00	-
Sul	0	1	-	0,00	0,00	-
Triângulo Norte	1	0	0,00	3.507,00	0,00	0,00
Triângulo Sul	1	1	100,00	3.507,00	0,00	0,00
Vale do Aço	1	0	0,00	3.507,00	0,00	0,00
Vale do Rio Doce	0	2	-	0,00	0,00	-
Vertentes	1	1	100,00	3.507,00	0,00	0,00
<b>Total</b>	<b>25</b>	<b>14</b>	<b>56,00</b>	<b>87.669,00</b>	<b>3.132,00</b>	<b>3,57</b>

**PROGRAMA : 033 - SERVIÇO ESPECIAL DE SEGURANÇA GOVERNAMENTAL**

*Programa Unissetorial*

**UNIDADE RESPONSÁVEL : 1071 - GABINETE MILITAR DO GOVERNADOR DO ESTADO DE MINAS GERAIS**

**OBJETIVO DO PROGRAMA :** GARANTIR A SEGURANÇA GOVERNAMENTAL POR MEIO DA ARTICULAÇÃO OPERACIONAL TRANSVERSAL COM OUTROS ÓRGÃOS DA ADMINISTRAÇÃO PÚBLICA TRANSNACIONAL, FEDERAL, ESTADUAL E MUNICIPAL, COM PLENA CAPILARIDADE TERRITORIAL NO ESTADO E PRONTA RESPOSTA, A FIM DE SALVAGUARDAR O GOVERNO, AS AUTORIDADES ESTADUAIS E AUTORIDADES DE OUTROS ENTES FEDERADOS OU DE OUTRAS NAÇÕES EM VISITAS AO ESTADO.

Territórios	Orçamentário		
	Programado PPAG	Executado Jan/Abr	%
Metropolitano	0,00	977.506,44	-
Multiterritorial	7.887.944,00	0,00	0,00
<b>Total</b>	<b>7.887.944,00</b>	<b>977.506,44</b>	<b>12,39</b>



**RELATÓRIO INSTITUCIONAL DE MONITORAMENTO**  
**DEMONSTRATIVO DE EXECUÇÃO FÍSICA E FINANCEIRA - JAN A ABR**  
**DESENVOLVIMENTO PRODUTIVO, CIENTÍFICO E TECNOLÓGICO**

**AÇÕES DO PROGRAMA POR UNIDADE ORÇAMENTÁRIA**

**1071 - GABINETE MILITAR DO GOVERNADOR DO ESTADO DE MINAS GERAIS**

**AÇÃO : 2021 - SERVIÇO ESPECIAL DE SEGURANÇA GOVERNAMENTAL**

*Ação de Acompanhamento Geral*

**Produto : SERVIÇO DE PROTEÇÃO GOVERNAMENTAL A AUTORIDADES REALIZADO**

**Unidade de Medida : SERVIÇO**

**DETALHAMENTO DO PRODUTO:** REALIZAÇÃO DIÁRIA, EM TODOS OS DIAS DO ANO, DOS SERVIÇOS DE SEGURANÇA ÀS AUTORIDADES MÁXIMAS DO EXECUTIVO DE MINAS GERAIS, SEUS FAMILIARES E AUTORIDADES EM VISITAS AO ESTADO, REALIZAÇÃO DO SERVIÇO DE TRANSPORTE AÉREO E TERRESTRE DO GOVERNADOR, VICE GOVERNADOR, AUTORIDADES ESTADUAIS, AUTORIDADES NACIONAIS E INTERNACIONAIS.

**PÚBLICO ALVO:** GOVERNADOR, VICE-GOVERNADOR, SEUS FAMILIARES E AUTORIDADES, QUANDO EM VISITA AO ESTADO

**FINALIDADE:** GARANTIR A EFETIVA PRESENÇA DAS AUTORIDADES A QUALQUER TEMPO E EM QUALQUER PONTO NACIONAL OU INTERNACIONAL; O DESDOBRAMENTO DE ORDENS DO GOVERNADOR E VICE-GOVERNADOR EM SITUAÇÕES DE CRISE, ESTADOS DE CALAMIDADES PÚBLICAS E SITUAÇÕES DE EMERGÊNCIA; ALÉM DA GARANTIA DE ATIVIDADES DIPLOMÁTICAS DO GOVERNO EM RAZÃO DE VISITAS DE OUTRAS AUTORIDADES

Territórios	Físico			Orçamentário		
	Programado PPAG	Executado Jan/Abr	%	Programado PPAG	Executado Jan/Abr	%
Metropolitano	0	120	-	0,00	977.506,44	-
Multiterritorial	365	0	0,00	7.887.944,00	0,00	0,00
<b>Total</b>	<b>365</b>	<b>120</b>	<b>32,88</b>	<b>7.887.944,00</b>	<b>977.506,44</b>	<b>12,39</b>

**PROGRAMA : 034 - TURISMO COMO FATOR DE SUSTENTABILIDADE REGIONAL**

*Programa Unissetorial*

**UNIDADE RESPONSÁVEL : 1411 - SECRETARIA DE ESTADO DE TURISMO**

**OBJETIVO DO PROGRAMA :** DESENVOLVER CONDIÇÕES PARA QUE CADA REGIÃO SEJA DOTADA DE ESTRUTURA TURÍSTICA NECESSÁRIA PARA GERAR NEGÓCIOS, EMPREENDIMENTOS E PARCERIAS COM O SETOR PRIVADO, PROMOVENDO O TURISMO COMO ATIVIDADE ECONÔMICA DE FORMA DESCENTRALIZADA E REGIONALIZADA.

Territórios	Orçamentário		
	Programado PPAG	Executado Jan/Abr	%
Alto Jequitinhonha	960,00	307,50	32,03
Caparaó	949,00	0,00	0,00
Central	235,00	0,00	0,00
Mata	949,00	1.235,95	130,24
Médio e Baixo Jequitinhonha	235,00	0,00	0,00
Metropolitano	110.935,00	1.488,18	1,34
Mucuri	949,00	0,00	0,00
Multiterritorial	951.796,00	5.680,96	0,60
Noroeste	235,00	0,00	0,00
Norte	235,00	0,00	0,00
Oeste	235,00	307,50	130,85
Sudoeste	949,00	615,00	64,81
Sul	235,00	1.095,00	465,96
Triângulo Norte	235,00	0,00	0,00
Triângulo Sul	949,00	0,00	0,00
Vale do Aço	235,00	0,00	0,00
Vale do Rio Doce	949,00	0,00	0,00
Vertentes	1.663,00	366,00	22,01
<b>Total</b>	<b>1.072.928,00</b>	<b>11.096,09</b>	<b>1,03</b>

**AÇÕES DO PROGRAMA POR UNIDADE ORÇAMENTÁRIA**

**1411 - SECRETARIA DE ESTADO DE TURISMO**

**AÇÃO : 1011 - DESENVOLVIMENTO DO TURISMO - PRODETUR NACIONAL MINAS GERAIS**

**Ação de Acompanhamento Geral**

**Produto : RELATÓRIO ELABORADO**                      **Unidade de Medida : RELATÓRIO**

**DETALHAMENTO DO PRODUTO:** RELATÓRIO CONTENDO DIAGNÓSTICOS SITUACIONAIS DO POLO TURÍSTICO A SER DEFINIDO COM FINS DE CAPTAÇÃO DE RECURSOS DO PROGRAMA PRODETUR NACIONAL.

**PÚBLICO ALVO:** PREFEITURAS MUNICIPAIS E INICIATIVA PRIVADA (MPES)

**FINALIDADE:** MELHORAR A QUALIDADE DE VIDA DA POPULAÇÃO, POR MEIO DA GERAÇÃO DE TRABALHO E RENDA, O PROGRAMA PRODETUR NACIONAL PROMOVERÁ O AUMENTO DA ACESSIBILIDADE DA POPULAÇÃO AOS SERVIÇOS URBANOS E MELHORIA DOS ÍNDICES DE GESTÃO ADMINISTRATIVA, FISCAL, MEIO AMBIENTE, QUALIFICAÇÃO DOS PRODUTOS, DOS ATRATIVOS, E PROPICIANDO INVESTIMENTOS PRIVADOS.

Territórios	Físico			Orçamentário		
	Programado PPAG	Executado Jan/Abr	%	Programado PPAG	Executado Jan/Abr	%
Metropolitano	0	0	-	0,00	95,39	-
Multiterritorial	1	0	0,00	11.916,00	3.451,80	28,97
Oeste	0	0	-	0,00	307,50	-
Sudoeste	0	0	-	0,00	615,00	-
<b>Total</b>	<b>1</b>	<b>0</b>	<b>0,00</b>	<b>11.916,00</b>	<b>4.469,69</b>	<b>37,51</b>

**AÇÃO : 4092 - QUALIFICAÇÃO DOS GESTORES PÚBLICOS E DA CADEIA PRODUTIVA DO TURISMO**

**Ação de Acompanhamento Geral**

**Produto : AÇÃO REALIZADA**                      **Unidade de Medida : AÇÃO**

**DETALHAMENTO DO PRODUTO:** 1. CADASTUR: PRESTADORES DE SERVIÇOS TURÍSTICOS CADASTRADOS; 2. ENDURO ESCOLA: ALUNOS DO ENSINO MÉDIO DA REDE PÚBLICA ATENDIDOS; 3. VÍDEO TUTORIAL: DIVULGAÇÃO DO VÍDEO PARA CONSCIENTIZAÇÃO DOS GESTORES PÚBLICOS; 4. EMPREENDEDORISMO: QUALIFICAÇÃO DOS EMPRESÁRIOS DO TRADE TURÍSTICO; 5. GUIA DE TURISMO: OFERTA DO CURSO TÉCNICO EM GUIA DE TURISMO.

**PÚBLICO ALVO:** CADEIA PRODUTIVA DO TURISMO DE MINAS GERAIS

**FINALIDADE:** POTENCIALIZAR A COMPETITIVIDADE TURÍSTICA POR MEIO DA QUALIFICAÇÃO DOS PRODUTOS E SERVIÇOS EM TURISMO VISANDO O FORTALECIMENTO DA CADEIA PRODUTIVA (MEIOS DE HOSPEDAGEM, ENTIDADES, RESTAURANTES), E MELHORIA DA SATISFAÇÃO DOS VISITANTES E, CONSEQUENTEMENTE, AUMENTANDO A GERAÇÃO DE NEGÓCIOS E RENDA EM ATIVIDADES ECONÔMICAS RELACIONADAS AO TURISMO E POTENCIALIZANDO A QUALIFICAÇÃO DOS GESTORES MUNICIPAIS DO TURISMO A FIM DE AUMENTAR A COMPETITIVIDADE DOS DESTINOS E VALORIZAR AS VOCAÇÕES REGIONAIS.

Territórios	Físico			Orçamentário		
	Programado PPAG	Executado Jan/Abr	%	Programado PPAG	Executado Jan/Abr	%
Metropolitano	1	0	0,00	80.000,00	233,29	0,29
Multiterritorial	16	0	0,00	90.000,00	2.229,16	2,48
Sul	0	0	-	0,00	345,00	-
<b>Total</b>	<b>17</b>	<b>0</b>	<b>0,00</b>	<b>170.000,00</b>	<b>2.807,45</b>	<b>1,65</b>

**RELATÓRIO INSTITUCIONAL DE MONITORAMENTO**  
**DEMONSTRATIVO DE EXECUÇÃO FÍSICA E FINANCEIRA - JAN A ABR**  
**DESENVOLVIMENTO PRODUTIVO, CIENTÍFICO E TECNOLÓGICO**

**AÇÃO : 4094 - FOMENTO À POLÍTICA DE REGIONALIZAÇÃO E DESCENTRALIZAÇÃO PARA FORTALECIMENTO DOS CIRCUITOS TURÍSTICOS E MUNICÍPIOS REGIONALIZADOS**

**Ação de Acompanhamento Geral**

**Produto : AÇÃO REALIZADA**                      **Unidade de Medida : AÇÃO**

**DETALHAMENTO DO PRODUTO:** REUNIÕES TÉCNICAS, OFICINAS, PALESTRAS, CURSOS, SEMINÁRIOS E ENCONTROS TÉCNICOS; ENCONTROS DE PRESIDENTES E GESTORES REGIONAIS, ORIENTAÇÕES PARA UTILIZAÇÃO DE FERRAMENTAS DE PLANEJAMENTO; ELABORAR PROJETOS TÉCNICOS; PROPOSIÇÃO DE MELHORIAS E IMPLEMENTAÇÃO DE INSTRUMENTOS DE GESTÃO DA POLÍTICA ESTADUAL DE TURISMO.

**PÚBLICO ALVO:** PODERES PÚBLICOS, ORGANIZAÇÕES SOCIAIS, AGENTES ECONÔMICOS E COMUNIDADE

**FINALIDADE:** FOMENTAR A DESCENTRALIZAÇÃO E COMPARTILHAMENTO DE RESPONSABILIDADES CONSOLIDANDO A PARTICIPAÇÃO DEMOCRÁTICA DOS ATORES SOCIAIS RELACIONADOS AO TURISMO NO PLANEJAMENTO E EXECUÇÃO DA POLÍTICA DE TURISMO. PROMOVER O DESENVOLVIMENTO LOCAL, POR MEIO DA ESTRUTURAÇÃO DA GESTÃO TURÍSTICA REGIONAL E MUNICIPAL PREZANDO PELA GESTÃO PARTICIPATIVA, COLABORATIVA E INTEGRADA. PROPOR A REGULAMENTAÇÃO E APURAR OS ÍNDICES DE AVALIAÇÃO DO ICMS TURÍSTICO; APOIAR AS REUNIÕES E DEMAIS ATIVIDADES DO CET.

Territórios	Físico			Orçamentário		
	Programado PPAG	Executado Jan/Abr	%	Programado PPAG	Executado Jan/Abr	%
Alto Jequitinhonha	1	1	100,00	240,00	307,50	128,13
Caparaó	1	0	0,00	235,00	0,00	0,00
Central	1	1	100,00	235,00	0,00	0,00
Mata	1	3	300,00	235,00	1.235,95	525,94
Médio e Baixo Jequitinhonha	1	0	0,00	235,00	0,00	0,00
Metropolitano	6	3	50,00	30.935,00	75,00	0,24
Mucuri	1	0	0,00	235,00	0,00	0,00
Multiterritorial	1	0	0,00	2.800,00	0,00	0,00
Noroeste	1	0	0,00	235,00	0,00	0,00
Norte	1	0	0,00	235,00	0,00	0,00
Oeste	1	1	100,00	235,00	0,00	0,00
Sudoeste	1	0	0,00	235,00	0,00	0,00
Sul	1	2	200,00	235,00	442,50	188,30
Triângulo Norte	1	0	0,00	235,00	0,00	0,00
Triângulo Sul	1	0	0,00	235,00	0,00	0,00
Vale do Aço	1	1	100,00	235,00	0,00	0,00
Vale do Rio Doce	1	0	0,00	235,00	0,00	0,00
Vertentes	1	1	100,00	235,00	0,00	0,00
<b>Total</b>	<b>23</b>	<b>13</b>	<b>56,52</b>	<b>37.500,00</b>	<b>2.060,95</b>	<b>5,50</b>

**RELATÓRIO INSTITUCIONAL DE MONITORAMENTO**  
**DEMONSTRATIVO DE EXECUÇÃO FÍSICA E FINANCEIRA - JAN A ABR**  
**DESENVOLVIMENTO PRODUTIVO, CIENTÍFICO E TECNOLÓGICO**

**AÇÃO : 4095 - POTENCIALIZAÇÃO DO TURISMO DE NEGÓCIOS E EVENTOS EM MINAS GERAIS**

**Ação de Acompanhamento Geral**

**Produto : AÇÃO REALIZADA**                      **Unidade de Medida : AÇÃO**

**DETALHAMENTO DO PRODUTO:** DESENVOLVER AÇÕES QUE OBJETIVAM O FORTALECIMENTO DA CADEIA PRODUTIVA (HOTÉIS, CENTROS DE CONVENÇÕES, BARES E RESTAURANTES) DO TURISMO DE NEGÓCIOS E EVENTOS, SENDO ELAS: 1. ELABORAÇÃO DE UMA POLÍTICA PÚBLICA PARA O TURISMO DE NEGÓCIOS E EVENTOS 2. CRIAÇÃO DA PLATAFORMA ONLINE DO TURISMO DE NEGÓCIOS E EVENTOS, POR MEIO DO TRABALHO 3. ELABORAÇÃO DE RELATÓRIOS REFERENTES ARTICULAÇÃO DO TRADE DO TURISMO DE NEGÓCIOS E EVENTOS PARA CAPTAÇÃO E REALIZAÇÃO DE EVENTOS NACIONAIS E INTERNACIONAIS EM 7 MUNICÍPIOS, FOMENTANDO A GERAÇÃO DE NOVOS NEGÓCIOS. 4. PROMOVER O DESTINO MINAS GERAIS EM EVENTOS DOS SEGMENTOS MICE (ENCONTROS, INICIATIVAS, CONGRESSOS E EXIBIÇÕES).

**PÚBLICO ALVO:** PREFEITURAS MUNICIPAIS, ENTIDADES DE CLASSE E INICIATIVA PRIVADA

**FINALIDADE:** PROMOVER O DESENVOLVIMENTO E CONSOLIDAR A IMAGEM DE MINAS GERAIS E SUAS CIDADES PÓLO VOCACIONADAS, COMO DESTINOS DE TURISMO DE NEGÓCIOS BASEADOS EM SEUS SETORES ECONÔMICOS ESTABELECIDOS E PROPULSORES DO DESENVOLVIMENTO REGIONAL, BEM COMO POR MEIO DE SUA INFRAESTRUTURA E OFERTA DE SERVIÇOS PARA REALIZAÇÃO DE EVENTOS, FEIRAS E CONGRESSOS, EM UM CONTEXTO DE VALORIZAÇÃO DO PATRIMÔNIO MATERIAL E IMATERIAL.

Territórios	Físico			Orçamentário		
	Programado PPAG	Executado Jan/Abr	%	Programado PPAG	Executado Jan/Abr	%
Alto Jequitinhonha	1	0	0,00	720,00	0,00	0,00
Caparaó	1	0	0,00	714,00	0,00	0,00
Mata	1	0	0,00	714,00	0,00	0,00
Metropolitano	0	1	-	0,00	0,00	-
Mucuri	1	0	0,00	714,00	0,00	0,00
Multiterritorial	3	3	100,00	38.580,00	0,00	0,00
Sudoeste	1	0	0,00	714,00	0,00	0,00
Triângulo Sul	1	0	0,00	714,00	0,00	0,00
Vale do Rio Doce	1	0	0,00	714,00	0,00	0,00
Vertentes	2	0	0,00	1.428,00	58,50	4,10
<b>Total</b>	<b>12</b>	<b>4</b>	<b>33,33</b>	<b>45.012,00</b>	<b>58,50</b>	<b>0,13</b>

**AÇÃO : 4123 - INFRAESTRUTURA DOS ATRATIVOS E DESTINOS TURÍSTICOS**

**Ação de Acompanhamento Geral**

**Produto : AÇÃO REALIZADA**                      **Unidade de Medida : AÇÃO**

**DETALHAMENTO DO PRODUTO:** PARA EXECUÇÃO DE OBRAS, CONSIDERA-SE AÇÃO REALIZADA A CONTRATAÇÃO DO INVESTIMENTO EM OBRAS PÚBLICAS SEJA POR EXECUÇÃO DIRETA OU INDIRETA (CONVÊNIOS DE SAÍDA), CONTRATOS DE CONCESSÃO OU PPP. PARA AS INTERVENÇÕES REALIZADAS POR EXECUÇÃO DIRETA, CONTRATO DE CONCESSÃO OU PPP, CONSIDERA-SE COMO RESULTADO FINAL A ENTREGA DA OBRA PARA USO DOS TURISTAS E POPULAÇÃO LOCAL. PARA AS INTERVENÇÕES REALIZADAS INDIRETAMENTE (CONVÊNIOS DE SAÍDA), CONSIDERA-SE COMO RESULTADO FINAL A ASSINATURA DO TERMO DE CONVÊNIO COM O MUNICÍPIO/ENTIDADE A SER BENEFICIADA. PARA ELABORAÇÃO DE PROJETOS, CONSIDERA-SE AÇÃO REALIZADA A ENTREGA FINAL DO PROJETO DE IMPLEMENTAÇÃO E/OU MELHORIAS NOS ATRATIVOS E/OU DESTINOS TURÍSTICOS. NESTE CASO, A INTERVENÇÃO PODERÁ SER REALIZADA DIRETAMENTE PELA DIRETORIA DE INFRAESTRUTURA OU PELA CONTRATAÇÃO DE EMPRESA ESPECIALIZADA.

**PÚBLICO ALVO:** GESTORES MUNICIPAIS, COMUNIDADES LOCAIS E TURISTAS

**FINALIDADE:** IMPLEMENTAR INFRAESTRUTURA NECESSÁRIA PARA POTENCIALIZAR O DESENVOLVIMENTO SOCIOECONÔMICO E A COMPETITIVIDADE TURÍSTICA DOS MUNICÍPIOS MINEIROS VISANDO AMPLIAR O FLUXO DE TURISTAS E A SATISFAÇÃO DOS VISITANTES, INDUZIR O DINAMISMO ECONÔMICO E CONSEQUENTEMENTE, AUMENTAR A GERAÇÃO DE NEGÓCIOS E RENDA EM ATIVIDADES ECONÔMICAS RELACIONADAS AO TURISMO.

Territórios	Físico			Orçamentário		
	Programado PPAG	Executado Jan/Abr	%	Programado PPAG	Executado Jan/Abr	%
Metropolitano	0	0	-	0,00	1.084,50	-
Multiterritorial	3	0	0,00	12.000,00	0,00	0,00
Sul	0	0	-	0,00	307,50	-
Vertentes	0	0	-	0,00	307,50	-
<b>Total</b>	<b>3</b>	<b>0</b>	<b>0,00</b>	<b>12.000,00</b>	<b>1.699,50</b>	<b>14,16</b>

**RELATÓRIO INSTITUCIONAL DE MONITORAMENTO**  
**DEMONSTRATIVO DE EXECUÇÃO FÍSICA E FINANCEIRA - JAN A ABR**  
**DESENVOLVIMENTO PRODUTIVO, CIENTÍFICO E TECNOLÓGICO**

**AÇÃO : 4208 - CAMINHO RELIGIOSO ENTRE VALES: JEQUITINHONHA, MUCURI E RIO DOCE**

*Ação de Acompanhamento Geral*

**Produto : AÇÃO REALIZADA**                      **Unidade de Medida : AÇÃO**

**DETALHAMENTO DO PRODUTO:** AÇÃO CRIADA PELA EMENDA CPP Nº172.

**PÚBLICO ALVO:** GESTORES MUNICIPAIS, ASSOCIAÇÕES, COMUNIDADES LOCAIS E TURISTAS

**FINALIDADE:** IMPLANTAR O CAMINHO TURÍSTICO RELIGIOSO ENTRE OS VALES DO JEQUITINHONHA, MUCURI E RIO DOCE, VISANDO AO DESENVOLVIMENTO DA CADEIA PRODUTIVA DO TURISMO NO ENTORNO DE SANTA MARIA DO SUAÇUI.

Territórios	Físico			Orçamentário		
	Programado PPAG	Executado Jan/Abr	%	Programado PPAG	Executado Jan/Abr	%
Multiterritorial	1	0	0,00	500.000,00	0,00	0,00
<b>Total</b>	<b>1</b>	<b>0</b>	<b>0,00</b>	<b>500.000,00</b>	<b>0,00</b>	<b>0,00</b>

**AÇÃO : 4387 - CAMINHO RELIGIOSO DA ESTRADA REAL - CRER**

*Ações de Acompanhamento Intensivo*

**Produto : AÇÃO REALIZADA**                      **Unidade de Medida : AÇÃO**

**DETALHAMENTO DO PRODUTO:** IMPLEMENTAÇÃO DE AÇÕES DE ESTRUTURAÇÃO DO CAMINHO RELIGIOSO DA ESTRADA REAL POR MEIO DE INTERVENÇÕES DE INFRAESTRUTURA, CAPACITAÇÃO, QUALIFICAÇÃO E SENSIBILIZAÇÃO QUE VISAM A SEGURANÇA DOS TURISTAS, MELHORIA DA QUALIDADE DOS SERVIÇOS PRESTADOS E GERAÇÃO DE RENDA PARA A COMUNIDADE. ALÉM DE DIVULGAÇÃO NOS PRINCIPAIS MERCADOS NACIONAIS E INTERNACIONAIS, POR MEIO DAS AÇÕES DE COMERCIALIZAÇÃO E PROMOCIONAL QUE VISAM AUMENTAR O NÚMERO DE TURISTAS PERCORRENDO O CAMINHO.

**PÚBLICO ALVO:** TURISTAS, TRADE TURÍSTICO, ESTUDANTES, PREFEITURAS E COMUNIDADE

**FINALIDADE:** MELHORAR A PERFORMANCE DO CAMINHO RELIGIOSO DA ESTRADA REAL ENQUANTO UM DESTINO TURÍSTICO RELIGIOSO.

Territórios	Físico			Orçamentário		
	Programado PPAG	Executado Jan/Abr	%	Programado PPAG	Executado Jan/Abr	%
Multiterritorial	1	0	0,00	296.500,00	0,00	0,00
<b>Total</b>	<b>1</b>	<b>0</b>	<b>0,00</b>	<b>296.500,00</b>	<b>0,00</b>	<b>0,00</b>

**PROGRAMA : 035 - IDENTIDADE TURÍSTICA DE MINAS GERAIS**

*Programa Unissetorial*

**UNIDADE RESPONSÁVEL : 1411 - SECRETARIA DE ESTADO DE TURISMO**

**OBJETIVO DO PROGRAMA :** DEFINIR E CONSOLIDAR A IDENTIDADE DO DESTINO MINAS GERAIS NOS MERCADOS NACIONAL E INTERNACIONAL, A PARTIR DO ENVOLVIMENTO E APROPRIAÇÃO DA POPULAÇÃO MINEIRA E DA CADEIA PRODUTIVA DO TURISMO (CONJUNTO DE EQUIPAMENTOS DA ESTRUTURA DO PRODUTO TURÍSTICO COMO MEIOS DE HOSPEDAGEM, BARES E RESTAURANTES, CENTROS DE CONVÊNIOS, AGÊNCIAS DE VIAGEM ENTRE OUTROS). VISA, TAMBÉM, INCENTIVAR A OFERTA DE PRODUTOS TURÍSTICOS INOVADORES, POR MEIO DAS AÇÕES DE MARKETING QUE ENVOLVEM PESQUISAS, PROMOÇÃO, INCENTIVO A DIVERSIFICAÇÃO DE PRODUTOS E À GASTRONOMIA.

Territórios	Orçamentário		
	Programado PPAG	Executado Jan/Abr	%
Metropolitano	37.500,00	706,49	1,88
Multiterritorial	404.000,00	40.359,29	9,99
Oeste	0,00	37,50	-
Triângulo Sul	0,00	136,10	-
<b>Total</b>	<b>441.500,00</b>	<b>41.239,38</b>	<b>9,34</b>

**AÇÕES DO PROGRAMA POR UNIDADE ORÇAMENTÁRIA**

**1411 - SECRETARIA DE ESTADO DE TURISMO**

**AÇÃO : 2149 - OBSERVATÓRIO DO TURISMO**

*Ação de Acompanhamento Geral*

**Produto : PESQUISA REALIZADA**                      **Unidade de Medida : PESQUISA**

**DETALHAMENTO DO PRODUTO:** VIABILIZAR ESTUDOS DE DEMANDA E MERCADO A PARTIR DA CONTRATAÇÃO DE EMPRESAS PARA REALIZAÇÃO DE PESQUISAS EM NÍVEL ESTADUAL E ELABORAR PARCERIAS COM ENTIDADES PÚBLICAS, PRIVADAS E INSTITUIÇÕES DE ENSINO PARA FOMENTAR TRABALHOS ESPECÍFICOS. A PARTIR DE AÇÕES DE INCENTIVO À PESQUISA E DISSEMINAÇÃO DE INFORMAÇÕES E METODOLOGIAS NOS NÍVEIS REGIONAIS E MUNICIPAIS QUE POSSAM ALIMENTAR INDICADORES DE DESEMPENHO DO TURISMO PARA O ESTADO, BASEANDO-SE EM FERRAMENTAS DE INOVAÇÃO E DESENVOLVIMENTO TECNOLÓGICO.

**PÚBLICO ALVO:** CADEIA PRODUTIVA DO TURISMO E INSTITUIÇÕES DE ENSINO

**FINALIDADE:** FOMENTAR E ELABORAR ESTUDOS E PESQUISAS REFERENTES AO IMPACTO DO TURISMO COMO ATIVIDADE DE DESENVOLVIMENTO SOCIOECONÔMICO NO ESTADO DE MINAS GERAIS, COM VISTAS A AUXILIAR A CRIAÇÃO E MONITORAMENTO DE POLÍTICAS VOLTADAS AO SETOR QUE POSSAM CONTRIBUIR DE FORMA EFETIVA COM O AUMENTO DO FLUXO DE VISITANTES, MELHORIA DA PRESTAÇÃO DE SERVIÇOS E PRODUTOS, AUMENTO DA GERAÇÃO DE RENDA E EMPREGABILIDADE DA POPULAÇÃO MINEIRA EM ATIVIDADES RELACIONADAS AO TURISMO DE FORMA SUSTENTÁVEL.

Territórios	Físico			Orçamentário		
	Programado PPAG	Executado Jan/Abr	%	Programado PPAG	Executado Jan/Abr	%
Metropolitano	1	0	0,00	37.500,00	171,00	0,46
Multiterritorial	0	1	-	0,00	1.501,07	-
<b>Total</b>	<b>1</b>	<b>1</b>	<b>100,00</b>	<b>37.500,00</b>	<b>1.672,07</b>	<b>4,46</b>

**AÇÃO : 4083 - PROMOÇÃO DO DESTINO MINAS GERAIS**

*Ação de Acompanhamento Geral*

**Produto : AÇÃO REALIZADA**                      **Unidade de Medida : AÇÃO**

**DETALHAMENTO DO PRODUTO:** REALIZAÇÃO DE AÇÕES DE PROMOÇÃO DE DESTINOS E PRODUTOS TURÍSTICOS, ARTICULAÇÃO COM O MERCADO, REALIZAÇÃO DE APRESENTAÇÕES E WORKSHOPS, PARTICIPAÇÃO E APOIO EM FEIRAS E EVENTOS INTERNACIONAIS, NACIONAIS E REGIONAIS, AÇÕES DE PROMOÇÃO COM O POSTO MÓVEL, DIVULGAÇÃO DOS DESTINOS MINEIROS POR MEIO DE PRÉSSTRIPS (VIAGENS DE FAMILIARIZAÇÃO COM JORNALISTAS PARA DIVULGAÇÃO), DENTRE OUTROS.

**PÚBLICO ALVO:** CADEIA PRODUTIVA DO TURISMO

**FINALIDADE:** PROMOVER OS DESTINOS TURÍSTICOS MINEIROS NOS MERCADOS NACIONAL E INTERNACIONAL VISANDO CONSOLIDAR A IMAGEM DE MINAS GERAIS COMO DESTINO TURÍSTICO E AUMENTAR O FLUXO DE TURISTAS PARA O ESTADO.

Territórios	Físico			Orçamentário		
	Programado PPAG	Executado Jan/Abr	%	Programado PPAG	Executado Jan/Abr	%
Metropolitano	0	1	-	0,00	460,49	-
Multiterritorial	7	3	42,86	37.500,00	16.933,49	45,16
Triângulo Sul	0	1	-	0,00	136,10	-
<b>Total</b>	<b>7</b>	<b>5</b>	<b>71,43</b>	<b>37.500,00</b>	<b>17.530,08</b>	<b>46,75</b>

**RELATÓRIO INSTITUCIONAL DE MONITORAMENTO**  
**DEMONSTRATIVO DE EXECUÇÃO FÍSICA E FINANCEIRA - JAN A ABR**  
**DESENVOLVIMENTO PRODUTIVO, CIENTÍFICO E TECNOLÓGICO**

**AÇÃO : 4087 - DIVERSIFICAÇÃO DA OFERTA TURÍSTICA E APOIO A COMERCIALIZAÇÃO**

*Ação de Acompanhamento Geral*

**Produto : PRODUTO DISPONIBILIZADO**

**Unidade de Medida : PRODUTO**

**DETALHAMENTO DO PRODUTO:** AÇÕES QUE VISAM INCENTIVAR TANTO A INSERÇÃO DE PRODUTOS MINEIROS (ROTEIROS TURÍSTICOS DE MINAS GERAIS). NAS AGÊNCIAS E OPERADORAS DE VIAGENS E TURISMO QUANTO À DIVERSIFICAÇÃO DOS PRODUTOS JÁ COMERCIALIZADOS NESTE SEGMENTO.

**PÚBLICO ALVO:** CADEIA PRODUTIVA DO TURISMO

**FINALIDADE:** REALIZAR AÇÕES QUE INCENTIVEM A INSERÇÃO E DIVERSIFICAÇÃO DE PRODUTOS TURÍSTICOS DO ESTADO DE MINAS GERAIS NOS MERCADOS NACIONAL E INTERNACIONAL.

Territórios	Físico			Orçamentário		
	Programado PPAG	Executado Jan/Abr	%	Programado PPAG	Executado Jan/Abr	%
Multiterritorial	10	0	0,00	37.500,00	9.082,17	24,22
<b>Total</b>	<b>10</b>	<b>0</b>	<b>0,00</b>	<b>37.500,00</b>	<b>9.082,17</b>	<b>24,22</b>

**AÇÃO : 4088 - FOMENTO A GASTRONOMIA MINEIRA**

*Ação de Acompanhamento Geral*

**Produto : AÇÃO REALIZADA**

**Unidade de Medida : AÇÃO**

**DETALHAMENTO DO PRODUTO:** AÇÕES QUE VISAM O CONHECIMENTO E FOMENTO DA INDÚSTRIA CRIATIVA, DA GASTRONOMIA E DA INTERSETORIALIDADE DO TURISMO NO ESTADO DE MINAS GERAIS, E GERAÇÃO DE NOVAS OPORTUNIDADES DE NEGÓCIOS.

**PÚBLICO ALVO:** CADEIA PRODUTIVA DO TURISMO DE MINAS GERAIS

**FINALIDADE:** FOMENTAR A GASTRONOMIA MINEIRA E O EMPREENDEDORISMO NO ESTADO. FORTALECER A IDENTIDADE DE MINAS GERAIS, PROMOVER A INTEGRAÇÃO DO TURISMO COM OS SETORES CULTURA, MEIO AMBIENTE E AGROPECUÁRIA, CONTRIBUIR PARA A GERAÇÃO DE OPORTUNIDADES E NOVOS NEGÓCIOS NO ESTADO POR MEIO DO TURISMO GASTRONÔMICO, CONTRIBUIR PARA O AUMENTO DO FLUXO DE TURISTAS E GERAÇÃO DE EMPREGO E RENDA, MELHORAR A SATISFAÇÃO DOS VISITANTES E FOMENTAR O TURISMO DE BASE COMUNITÁRIA, POR MEIO DA PRODUÇÃO ASSOCIADA AO TURISMO.

Territórios	Físico			Orçamentário		
	Programado PPAG	Executado Jan/Abr	%	Programado PPAG	Executado Jan/Abr	%
Metropolitano	0	0	-	0,00	75,00	-
Multiterritorial	2	0	0,00	25.000,00	59,00	0,24
Oeste	0	0	-	0,00	37,50	-
<b>Total</b>	<b>2</b>	<b>0</b>	<b>0,00</b>	<b>25.000,00</b>	<b>171,50</b>	<b>0,69</b>

**RELATÓRIO INSTITUCIONAL DE MONITORAMENTO**  
**DEMONSTRATIVO DE EXECUÇÃO FÍSICA E FINANCEIRA - JAN A ABR**  
**DESENVOLVIMENTO PRODUTIVO, CIENTÍFICO E TECNOLÓGICO**

**AÇÃO : 4346 - FOMENTO AO TURISMO NOS PARQUES ESTADUAIS**

*Ações de Acompanhamento Intensivo*

**Produto : AÇÃO REALIZADA**                      **Unidade de Medida : AÇÃO**

**DETALHAMENTO DO PRODUTO:** DESENVOLVIMENTO DE AÇÕES DE INFRAESTRUTURA DOS ATRATIVOS DOS PARQUES POR MEIO DE INTERVENÇÕES DE INFRAESTRUTURA QUE INFLUENCIAM DIRETAMENTE E/OU INDIRETAMENTE A ATIVIDADE TURÍSTICA. DESENVOLVER AÇÕES DE CAPACITAÇÃO, QUALIFICAÇÃO E SENSIBILIZAÇÃO VISANDO A MELHORIA DA QUALIDADE DOS SERVIÇOS PRESTADOS NOS PARQUES. DIVULGAÇÃO DO ESTADO DE MINAS GERAIS POR MEIO DE AÇÕES PROMOCIONAIS DOS PARQUES NOS PRINCIPAIS MERCADOS NACIONAIS E INTERNACIONAIS.

**PÚBLICO ALVO:** CADEIA PRODUTIVA DO TURISMO

**FINALIDADE:** INTENSIFICAR O POTENCIAL TURÍSTICO DOS PARQUES QUE POSSUEM VISITAÇÃO TURÍSTICA CONSOLIDADA.

Territórios	Físico			Orçamentário		
	Programado PPAG	Executado Jan/Abr	%	Programado PPAG	Executado Jan/Abr	%
Multiterritorial	4	5	125,00	304.000,00	12.783,56	4,21
<b>Total</b>	<b>4</b>	<b>5</b>	<b>125,00</b>	<b>304.000,00</b>	<b>12.783,56</b>	<b>4,21</b>

**PROGRAMA : 037 - DESENVOLVIMENTO DA EDUCAÇÃO SUPERIOR**

*Programa Unissetorial*

**UNIDADE RESPONSÁVEL : 2311 - UNIVERSIDADE ESTADUAL DE MONTES CLAROS**

**OBJETIVO DO PROGRAMA :** PROMOVER O ENSINO, A PESQUISA E A EXTENSÃO, PARTINDO DE UMA VISÃO SISTÊMICA DO ENSINO SUPERIOR, EM QUE SE CONSOLIDE A MELHORIA NOS INDICADORES DOS CURSOS, BEM COMO O ATENDIMENTO DAS DEMANDAS ECONÔMICAS REGIONAIS E A INTERVENÇÃO SOCIAL, BUSCANDO O ENFRENTAMENTO DOS PROBLEMAS SÓCIO-ECONÔMICOS DA SOCIEDADE E ALTERNATIVAS DE SOLUÇÃO PARA OS MESMOS.

Territórios	Orçamentário		
	Programado PPAG	Executado Jan/Abr	%
Central	29.488,00	718,03	2,43
Médio e Baixo Jequitinhonha	59.739,00	9.762,54	16,34
Multiterritorial	3.300.000,00	0,00	0,00
Noroeste	107.246,00	19.884,07	18,54
Norte	10.439.675,00	1.450.582,10	13,89
<b>Total</b>	<b>13.936.148,00</b>	<b>1.480.946,74</b>	<b>10,63</b>

**AÇÕES DO PROGRAMA POR UNIDADE ORÇAMENTÁRIA**

**2311 - UNIVERSIDADE ESTADUAL DE MONTES CLAROS**

**AÇÃO : 4214 - ATIVIDADES INTEGRADAS DE GRADUAÇÃO, PESQUISA E EXTENSÃO**

*Ação de Acompanhamento Geral*

*Ação com meta física não cumulativa*

**Produto : ALUNO MATRICULADO**                      **Unidade de Medida : ALUNO**

**DETALHAMENTO DO PRODUTO:** ALUNO REGULARMENTE MATRICULADO NOS CURSOS DE GRADUAÇÃO DA UNIMONTES.

**PÚBLICO ALVO:** ESTUDANTES DA UNIVERSIDADE

**FINALIDADE:** PROPICIAR A FORMAÇÃO DE PROFISSIONAIS COM PADRÕES DE EXCELÊNCIA NAS ATIVIDADES DE ENSINO, PESQUISA CIENTÍFICA E DE EXTENSÃO.

Territórios	Físico			Orçamentário		
	Programado PPAG	Executado Jan/Abr	%	Programado PPAG	Executado Jan/Abr	%
Central	66	34	51,52	17.749,00	718,03	4,05
Médio e Baixo Jequitinhonha	236	230	97,46	50.972,00	4.868,53	9,55
Multiterritorial	0	0	-	785.000,00	0,00	0,00
Noroeste	339	579	170,80	91.164,00	12.216,27	13,40
Norte	7.759	6.973	89,87	2.086.551,00	151.848,95	7,28
<b>Total</b>	<b>8.400</b>	<b>7.816</b>	<b>93,05</b>	<b>3.031.436,00</b>	<b>169.651,78</b>	<b>5,60</b>



**RELATÓRIO INSTITUCIONAL DE MONITORAMENTO**  
**DEMONSTRATIVO DE EXECUÇÃO FÍSICA E FINANCEIRA - JAN A ABR**  
**DESENVOLVIMENTO PRODUTIVO, CIENTÍFICO E TECNOLÓGICO**

**AÇÃO : 4215 - FORTALECIMENTO DA PÓS GRADUAÇÃO STRICTO SENSU**

*Ação de Acompanhamento Geral*

**Produto : ALUNO MATRICULADO**                      **Unidade de Medida : ALUNO**

**DETALHAMENTO DO PRODUTO:** ALUNOS REGULARMENTE MATRICULADO NOS CURSOS DE PÓS-GRADUAÇÃO DA UNIMONTES

**PÚBLICO ALVO:** ALUNOS

**FINALIDADE:** EXPANDIR E CONSOLIDAR OS PROGRAMAS DE PÓS-GRADUAÇÃO STRICTO SENSU, BUSCANDO O AVANÇO NA AVALIAÇÃO DOS PROGRAMAS E MELHORIA PERMANENTE DA INFRA-ESTRUTURA NECESSÁRIA A PRODUÇÃO CIENTÍFICA E TECNOLÓGICA

Territórios	Físico			Orçamentário		
	Programado PPAG	Executado Jan/Abr	%	Programado PPAG	Executado Jan/Abr	%
Norte	520	619	119,04	960.086,00	43.155,91	4,50
<b>Total</b>	<b>520</b>	<b>619</b>	<b>119,04</b>	<b>960.086,00</b>	<b>43.155,91</b>	<b>4,50</b>

**AÇÃO : 4216 - POLÍTICAS DE ASSISTÊNCIA ESTUDANTIL**

*Ação de Acompanhamento Geral*

*Ação com meta física não cumulativa*

**Produto : ALUNO BENEFICIADO**                      **Unidade de Medida : ALUNO**

**DETALHAMENTO DO PRODUTO:** ALUNOS CONTEMPLADOS NOS PROGRAMAS DE ASSISTÊNCIA QUE CONTRIBUAM PARA PERMANÊNCIA NOS CURSOS OFERECIDOS PELA UNIVERSIDADE.

**PÚBLICO ALVO:** ALUNOS

**FINALIDADE:** AMPLIAR AS CONDIÇÕES DE ACESSO E PERMANÊNCIA NOS CURSOS DE GRADUAÇÃO E PÓS-GRADUAÇÃO E MELHORAR O DESEMPENHO ACADÊMICO.

Territórios	Físico			Orçamentário		
	Programado PPAG	Executado Jan/Abr	%	Programado PPAG	Executado Jan/Abr	%
Central	3	0	0,00	11.094,00	0,00	0,00
Médio e Baixo Jequitinhonha	4	16	400,00	7.396,00	4.894,01	66,17
Multiterritorial	0	0	-	2.300.000,00	0,00	0,00
Noroeste	5	24	480,00	14.792,00	7.667,80	51,84
Norte	3.988	3.925	98,42	7.362.878,00	1.255.377,24	17,05
<b>Total</b>	<b>4.000</b>	<b>3.965</b>	<b>99,13</b>	<b>9.696.160,00</b>	<b>1.267.939,05</b>	<b>13,08</b>

**AÇÃO : 4219 - AMPLIAÇÃO E ATUALIZAÇÃO DO ACERVO DA BIBLIOTECA**

*Ação de Acompanhamento Geral*

**Produto : TÍTULO ADQUIRIDO**                      **Unidade de Medida : TÍTULO**

**DETALHAMENTO DO PRODUTO:** LIVROS, PERIÓDICOS E PUBLICAÇÕES DE OUTRAS MÍDIAS DE NATUREZA TÉCNICA E CIENTÍFICA.

**PÚBLICO ALVO:** COMUNIDADE, PROFESSORES, SERVIDORES UNIVERSITÁRIOS, ALUNOS, UNIVERSIDADE DO ESTADO DE MINAS GERAIS - UEMG E UNIVERSIDADE ESTADUAL DE MONTES CLAROS - UNIMONTES

**FINALIDADE:** FINANCIAR A AQUISIÇÃO DE MATERIAIS BIBLIOGRÁFICOS, VISANDO A ATUALIZAÇÃO E AMPLIAÇÃO DO ACERVO DE BIBLIOTECAS PARA OFERECER SUPORTE ADEQUADO ÀS ATIVIDADES DE ENSINO, PESQUISA E EXTENSÃO.

Territórios	Físico			Orçamentário		
	Programado PPAG	Executado Jan/Abr	%	Programado PPAG	Executado Jan/Abr	%
Central	40	0	0,00	645,00	0,00	0,00
Médio e Baixo Jequitinhonha	85	22	25,88	1.371,00	0,00	0,00
Multiterritorial	0	0	-	215.000,00	0,00	0,00
Noroeste	80	10	12,50	1.290,00	0,00	0,00
Norte	1.870	67	3,58	30.160,00	200,00	0,66
<b>Total</b>	<b>2.075</b>	<b>99</b>	<b>4,77</b>	<b>248.466,00</b>	<b>200,00</b>	<b>0,08</b>

**RELATÓRIO INSTITUCIONAL DE MONITORAMENTO**  
**DEMONSTRATIVO DE EXECUÇÃO FÍSICA E FINANCEIRA - JAN A ABR**  
**DESENVOLVIMENTO PRODUTIVO, CIENTÍFICO E TECNOLÓGICO**

**PROGRAMA : 045 - FINANCIAMENTO AO DESENVOLVIMENTO**

*Programa Multissetorial*

**UNIDADE RESPONSÁVEL : 4511 - FUNDO DE INCENTIVO AO DESENVOLVIMENTO**

**OBJETIVO DO PROGRAMA :** DAR SUPORTE FINANCEIRO A PROGRAMAS DE FINANCIAMENTO DESTINADOS AO DESENVOLVIMENTO E À EXPANSÃO DO PARQUE INDUSTRIAL MINEIRO E DAS ATIVIDADES PRODUTIVAS E DE SERVIÇOS NELE INTEGRADAS.

Territórios	Orçamentário		
	Programado PPAG	Executado Jan/Abr	%
Central	1.000,00	0,00	0,00
Metropolitano	6.000,00	0,00	0,00
Triângulo Norte	1.000,00	0,00	0,00
<b>Total</b>	<b>8.000,00</b>	<b>0,00</b>	<b>0,00</b>

**AÇÕES DO PROGRAMA POR UNIDADE ORÇAMENTÁRIA**

**4111 - FUNDO DE FOMENTO E DESENVOLVIMENTO SOCIOECONÔMICO DO ESTADO DE MINAS GERAIS**

**AÇÃO : 4198 - FUNDESE GERAMINAS**

*Ação de Acompanhamento Geral*

**Produto : FINANCIAMENTO CONCEDIDO/LIBERADO**

**Unidade de Medida : R\$ MIL**

**DETALHAMENTO DO PRODUTO:** FINANCIAMENTO PARA INVESTIMENTO E PARA CAPITAL DE GIRO PARA EMPRESAS ENQUADRADAS NO SIMPLES, BEM COMO TAMBÉM PARA COOPERATIVAS.

**PÚBLICO ALVO:** EMPRESAS DO SETOR PRIVADO

**FINALIDADE:** FINANCIAR O DESENVOLVIMENTO DE MICRO E PEQUENAS EMPRESAS NAS ÁREAS DE INDÚSTRIA, COMÉRCIO E SERVIÇOS E DE COOPERATIVAS LOCALIZADAS NO ESTADO DE MINAS GERAIS, ENQUADRADAS EM REGIME TRIBUTÁRIO SIMPLIFICADO E DIFERENCIADO INSTITUÍDO POR LEI.

Territórios	Físico			Orçamentário		
	Programado PPAG	Executado Jan/Abr	%	Programado PPAG	Executado Jan/Abr	%
Metropolitano	1	0	0,00	1.000,00	0,00	0,00
<b>Total</b>	<b>1</b>	<b>0</b>	<b>0,00</b>	<b>1.000,00</b>	<b>0,00</b>	<b>0,00</b>

**AÇÃO : 4199 - FUNDESE BASE TECNOLÓGICA**

*Ação de Acompanhamento Geral*

**Produto : FINANCIAMENTO CONCEDIDO/LIBERADO**

**Unidade de Medida : R\$ MIL**

**DETALHAMENTO DO PRODUTO:** FINANCIAMENTO PARA EMPRESAS DE BASE TECNOLÓGICA.

**PÚBLICO ALVO:** EMPRESAS DE BASE TECNOLÓGICA E INTENSIVAS EM CONHECIMENTO

**FINALIDADE:** PROMOVER A IMPLANTAÇÃO, EXPANSÃO E MODERNIZAÇÃO DAS EMPRESAS DE BASE TECNOLÓGICA, DE MICRO, PEQUENO OU MÉDIO PORTE, EM MINAS GERAIS, POR MEIO DA CONCESSÃO DE FINANCIAMENTOS.

Territórios	Físico			Orçamentário		
	Programado PPAG	Executado Jan/Abr	%	Programado PPAG	Executado Jan/Abr	%
Metropolitano	1	0	0,00	1.000,00	0,00	0,00
<b>Total</b>	<b>1</b>	<b>0</b>	<b>0,00</b>	<b>1.000,00</b>	<b>0,00</b>	<b>0,00</b>

**RELATÓRIO INSTITUCIONAL DE MONITORAMENTO**  
**DEMONSTRATIVO DE EXECUÇÃO FÍSICA E FINANCEIRA - JAN A ABR**  
**DESENVOLVIMENTO PRODUTIVO, CIENTÍFICO E TECNOLÓGICO**

**AÇÃO : 4200 - FUNDESE EMPRESA MINEIRA COMPETITIVA**

*Ação de Acompanhamento Geral*

**Produto : FINANCIAMENTO CONCEDIDO/LIBERADO**      **Unidade de Medida : R\$ MIL**

**DETALHAMENTO DO PRODUTO:** CONCESSÃO DE FINANCIAMENTOS PARA AUMENTO DA CAPACIDADE DAS EMPRESAS.

**PÚBLICO ALVO:** EMPRESAS DO SETOR PRIVADO

**FINALIDADE:** AUMENTAR A CAPACIDADE COMPETITIVA DAS MICRO, PEQUENA E MÉDIA EMPRESAS E COOPERATIVAS INSTALADAS OU EM PROCESSO DE INSTALAÇÃO EM MINAS GERAIS E APOIAR SUA INSERÇÃO NO MERCADO NACIONAL E INTERNACIONAL, POR MEIO DA CONCESSÃO DE FINANCIAMENTO.

Territórios	Físico			Orçamentário		
	Programado PPAG	Executado Jan/Abr	%	Programado PPAG	Executado Jan/Abr	%
Metropolitano	1	0	0,00	1.000,00	0,00	0,00
<b>Total</b>	<b>1</b>	<b>0</b>	<b>0,00</b>	<b>1.000,00</b>	<b>0,00</b>	<b>0,00</b>

**4501 - FUNDO DE EQUALIZAÇÃO DO ESTADO DE MINAS GERAIS**

**AÇÃO : 1043 - PROMOÇÃO DA COMPETITIVIDADE DO ESTADO NA ATRAÇÃO DE EMPRESAS DE IMPORTÂNCIA ESTRATÉGICA**

*Ação de Acompanhamento Geral*

**Produto : FINANCIAMENTO CONCEDIDO/LIBERADO**      **Unidade de Medida : R\$ MIL**

**DETALHAMENTO DO PRODUTO:** FINANCIAR EMPRESAS INSTALADAS NO ESTADO, POR MEIO DE OPERAÇÕES DE EQUALIZAÇÃO PARCIAL DE TAXAS DE ENCARGOS DE CONTRATOS DE FINANCIAMENTO JÁ FIRMADOS PELOS BENEFICIÁRIOS.

**PÚBLICO ALVO:** EMPRESAS DO SETOR PRIVADO

**FINALIDADE:** PROMOVER O AUMENTO DA COMPETITIVIDADE DO ESTADO NA ATRAÇÃO E MANUTENÇÃO DE EMPRESAS QUE DESENVOLVAM EMPREENDIMENTOS DE IMPORTÂNCIA ESTRATÉGICA PARA A EXPANSÃO OU MODERNIZAÇÃO DAS CADEIAS PRODUTIVAS DO ESTADO OU DE SUAS AGLOMERAÇÕES PRODUTIVAS LOCAIS.

Territórios	Físico			Orçamentário		
	Programado PPAG	Executado Jan/Abr	%	Programado PPAG	Executado Jan/Abr	%
Central	1	0	0,00	1.000,00	0,00	0,00
<b>Total</b>	<b>1</b>	<b>0</b>	<b>0,00</b>	<b>1.000,00</b>	<b>0,00</b>	<b>0,00</b>

**4511 - FUNDO DE INCENTIVO AO DESENVOLVIMENTO**

**AÇÃO : 1039 - FINDES INTEGRAÇÃO - FINANCIAMENTO ESTABELECIDO COM O PRODUTOR RURAL OU FLORESTAL INTEGRADOS A EMPREENDIMENTOS AGROINDUSTRIAIS**

*Ação de Acompanhamento Geral*

**Produto : FINANCIAMENTO CONCEDIDO/LIBERADO**      **Unidade de Medida : R\$ MIL**

**DETALHAMENTO DO PRODUTO:** CONCESSÃO DE FINANCIAMENTOS A PRODUTORES RURAIS OU FLORESTAIS.

**PÚBLICO ALVO:** PRODUTORES RURAIS DO ESTADO DE MINAS GERAIS

**FINALIDADE:** ASSEGURAR CONDIÇÕES FINANCEIRAS ADEQUADAS À EXECUÇÃO DE PROJETOS DE LONGA MATURAÇÃO, INTEGRADOS A EMPREENDIMENTOS AGROINDUSTRIAIS INSTALADOS OU EM FASE DE INSTALAÇÃO NO ESTADO.

Territórios	Físico			Orçamentário		
	Programado PPAG	Executado Jan/Abr	%	Programado PPAG	Executado Jan/Abr	%
Triângulo Norte	97	0	0,00	1.000,00	0,00	0,00
<b>Total</b>	<b>97</b>	<b>0</b>	<b>0,00</b>	<b>1.000,00</b>	<b>0,00</b>	<b>0,00</b>

**RELATÓRIO INSTITUCIONAL DE MONITORAMENTO**  
**DEMONSTRATIVO DE EXECUÇÃO FÍSICA E FINANCEIRA - JAN A ABR**  
**DESENVOLVIMENTO PRODUTIVO, CIENTÍFICO E TECNOLÓGICO**

**AÇÃO : 1040 - FINDES PRO-INVEST - APOIO AO DESENVOLVIMENTO E A MODERNIZAÇÃO DO PARQUE INDUSTRIAL MINEIRO**

*Ação de Acompanhamento Geral*

**Produto : FINANCIAMENTO CONCEDIDO/LIBERADO**      **Unidade de Medida : R\$ MIL**

**DETALHAMENTO DO PRODUTO:** CONCESSÃO DE FINANCIAMENTOS PARA PROJETOS DE INVESTIMENTOS PRODUTIVOS.

**PÚBLICO ALVO:** EMPRESAS DO SETOR PRIVADO

**FINALIDADE:** PROMOVER O DESENVOLVIMENTO E A MODERNIZAÇÃO DO PARQUE INDUSTRIAL MINEIRO E DAS ATIVIDADES PRODUTIVAS E DE SERVIÇOS A ELES INTEGRADAS.

Territórios	Físico			Orçamentário		
	Programado PPAG	Executado Jan/Abr	%	Programado PPAG	Executado Jan/Abr	%
Metropolitano	154.698	0	0,00	1.000,00	0,00	0,00
<b>Total</b>	<b>154.698</b>	<b>0</b>	<b>0,00</b>	<b>1.000,00</b>	<b>0,00</b>	<b>0,00</b>

**AÇÃO : 1041 - FINDES PRÓ-GIRO - APOIO AO DESENVOLVIMENTO PRODUTIVO INTEGRADO**

*Ação de Acompanhamento Geral*

**Produto : FINANCIAMENTO CONCEDIDO/LIBERADO**      **Unidade de Medida : R\$ MIL**

**DETALHAMENTO DO PRODUTO:** APOIAR A MATURACÃO E CONSOLIDAÇÃO DE EMPREENDIMENTOS DE IMPLANTAÇÃO, EXPANSÃO, MODERNIZAÇÃO ATRAVÉS DE FINANCIAMENTO DO CAPITAL DE GIRO.

**PÚBLICO ALVO:** EMPRESAS DO SETOR PRIVADO

**FINALIDADE:** APOIAR A MATURACÃO E CONSOLIDAÇÃO DE EMPREENDIMENTOS DE IMPLANTAÇÃO, EXPANSÃO, MODERNIZAÇÃO OU RELOCALIZAÇÃO DE ESTABELECIMENTO INDUSTRIAL NO ESTADO, INCLUSIVE REATIVAÇÃO DE UNIDADE PARALISADA.

Territórios	Físico			Orçamentário		
	Programado PPAG	Executado Jan/Abr	%	Programado PPAG	Executado Jan/Abr	%
Metropolitano	1	0	0,00	1.000,00	0,00	0,00
<b>Total</b>	<b>1</b>	<b>0</b>	<b>0,00</b>	<b>1.000,00</b>	<b>0,00</b>	<b>0,00</b>

**AÇÃO : 1042 - FINDES PRÓ-ESTRUTURAÇÃO - APOIO À ESTRUTURAÇÃO COMERCIAL DE EMPREENDIMENTOS ESTRATÉGICOS**

*Ação de Acompanhamento Geral*

**Produto : FINANCIAMENTO CONCEDIDO/LIBERADO**      **Unidade de Medida : R\$ MIL**

**DETALHAMENTO DO PRODUTO:** CONCESSÃO DE FINANCIAMENTO DE CAPITAL DE GIRO A EMPRESAS QUE APRESENTEM PROJETO DE IMPLANTAÇÃO, EXPANSÃO OU MODERNIZAÇÃO DE UNIDADE INDUSTRIAL NO ESTADO.

**PÚBLICO ALVO:** EMPRESAS DO SETOR PRIVADO

**FINALIDADE:** PROMOVER O DESENVOLVIMENTO MERCADOLÓGICO DE PRODUTO SEMELHANTE AO PRODUZIDO EM UNIDADE INDUSTRIAL A SER IMPLANTADA NO ESTADO DE MINAS GERAIS.

Territórios	Físico			Orçamentário		
	Programado PPAG	Executado Jan/Abr	%	Programado PPAG	Executado Jan/Abr	%
Metropolitano	1	0	0,00	1.000,00	0,00	0,00
<b>Total</b>	<b>1</b>	<b>0</b>	<b>0,00</b>	<b>1.000,00</b>	<b>0,00</b>	<b>0,00</b>

**RELATÓRIO INSTITUCIONAL DE MONITORAMENTO**  
**DEMONSTRATIVO DE EXECUÇÃO FÍSICA E FINANCEIRA - JAN A ABR**  
**DESENVOLVIMENTO PRODUTIVO, CIENTÍFICO E TECNOLÓGICO**

**PROGRAMA : 046 - REGULARIZAÇÃO FUNDIÁRIA E ACESSO A TERRA**

*Programa Multissetorial*

**UNIDADE RESPONSÁVEL : 1641 - SECRETARIA DE ESTADO DE DESENVOLVIMENTO AGRÁRIO**

**OBJETIVO DO PROGRAMA :** REDUZIR AS DESIGUALDADES SOCIAIS POR MEIO DE AÇÕES VOLTADAS À REGULARIZAÇÃO FUNDIÁRIA E ACESSO AO CRÉDITO.

Territórios	Orçamentário		
	Programado PPAG	Executado Jan/Abr	%
Alto Jequitinhonha	1.057.500,00	19.471,55	1,84
Mata	0,00	615,00	-
Médio e Baixo Jequitinhonha	0,00	3.374,30	-
Metropolitano	337.900,00	4.027,50	1,19
Mucuri	393.600,00	0,00	0,00
Multiterritorial	231.000,00	0,00	0,00
Noroeste	5.000,00	1.150,00	23,00
Norte	1.387.500,00	16.207,53	1,17
Sul	0,00	885,00	-
Triângulo Norte	1.000,00	0,00	0,00
Vale do Rio Doce	0,00	0,00	-
Vertentes	115.500,00	0,00	0,00
<b>Total</b>	<b>3.529.000,00</b>	<b>45.730,88</b>	<b>1,30</b>

**AÇÕES DO PROGRAMA POR UNIDADE ORÇAMENTÁRIA**

**1471 - SECRETARIA DE ESTADO DE CIDADES E DE INTEGRAÇÃO REGIONAL**

**AÇÃO : 4549 - REGULARIZAÇÃO FUNDIÁRIA URBANA PLENA**

*Ações de Acompanhamento Intensivo*

**Produto : IMÓVEL DESTINADO**

**Unidade de Medida : UNIDADE**

**DETALHAMENTO DO PRODUTO:** TERRENO OCUPADO POR POSSEIRO OU SOLICITADO POR DETERMINADO ENTE PARA ATENDIMENTO DE INTERESSE PÚBLICO DEVIDAMENTE DESTINADO.

**PÚBLICO ALVO:** OCUPANTES DE ÁREAS URBANAS IRREGULARES

**FINALIDADE:** PROMOVER A REGULARIZAÇÃO FUNDIÁRIA URBANA EM CONSONÂNCIA COM O PRINCÍPIO DA FUNÇÃO SOCIAL DA PROPRIEDADE.

Territórios	Físico			Orçamentário		
	Programado PPAG	Executado Jan/Abr	%	Programado PPAG	Executado Jan/Abr	%
Alto Jequitinhonha	0	1	-	0,00	0,00	-
Mata	0	0	-	0,00	615,00	-
Médio e Baixo Jequitinhonha	0	0	-	0,00	1.155,00	-
Metropolitano	225	0	0,00	337.900,00	1.777,50	0,53
Mucuri	11	0	0,00	49.100,00	0,00	0,00
Multiterritorial	76	0	0,00	13.000,00	0,00	0,00
Norte	400	0	0,00	600.000,00	3.755,13	0,63
Sul	0	0	-	0,00	885,00	-
Vale do Rio Doce	0	1	-	0,00	0,00	-
<b>Total</b>	<b>712</b>	<b>2</b>	<b>0,28</b>	<b>1.000.000,00</b>	<b>8.187,63</b>	<b>0,82</b>

**RELATÓRIO INSTITUCIONAL DE MONITORAMENTO**  
**DEMONSTRATIVO DE EXECUÇÃO FÍSICA E FINANCEIRA - JAN A ABR**  
**DESENVOLVIMENTO PRODUTIVO, CIENTÍFICO E TECNOLÓGICO**

**1641 - SECRETARIA DE ESTADO DE DESENVOLVIMENTO AGRÁRIO**

**AÇÃO : 4106 - DESTINAÇÃO DE IMÓVEIS RURAIS DEVOLUTOS**

**Ações de Acompanhamento Intensivo**

**Produto : PROCESSO FINALIZADO**                      **Unidade de Medida : PROCESSO**

**DETALHAMENTO DO PRODUTO:** PROCESSOS ADMINISTRATIVOS DE ALIENAÇÃO OU CONCESSÃO DE TERRAS DEVOLUTAS RURAIS FINALIZADOS.

**PÚBLICO ALVO:** TRABALHADORES RURAIS SEM TERRA; POVOS E COMUNIDADES TRADICIONAIS; AGRICULTORES FAMILIARES; ATINGIDOS POR BARRAGENS E GRANDES EMPREENDIMENTOS; ÓRGÃOS MUNICIPAIS, ESTADUAIS E FEDERAIS

**FINALIDADE:** PROMOVER A INCLUSÃO SOCIAL, O FORTALECIMENTO DA AGRICULTURA E A DIMINUIÇÃO DO ÊXODO RURAL, EFETIVANDO A POLÍTICA DE REGULARIZAÇÃO FUNDIÁRIA RURAL POR MEIO DA ALIENAÇÃO OU CONCESSÃO DE TERRAS DEVOLUTAS, GARANTINDO A PROPRIEDADE AOS BENEFICIÁRIOS.

Territórios	Físico			Orçamentário		
	Programado PPAG	Executado Jan/Abr	%	Programado PPAG	Executado Jan/Abr	%
Alto Jequitinhonha	530	84	15,85	1.057.500,00	19.471,55	1,84
Médio e Baixo Jequitinhonha	0	372	-	0,00	2.219,30	-
Mucuri	170	4	2,35	344.500,00	0,00	0,00
Noroeste	0	207	-	0,00	1.150,00	-
Norte	390	80	20,51	782.500,00	10.263,90	1,31
Vertentes	60	0	0,00	115.500,00	0,00	0,00
<b>Total</b>	<b>1.150</b>	<b>747</b>	<b>64,96</b>	<b>2.300.000,00</b>	<b>33.104,75</b>	<b>1,44</b>

**AÇÃO : 4107 - DISCRIMINAÇÃO, DESAPROPRIAÇÃO, ARRECADAÇÃO DE TERRAS E GESTÃO DOS ARRENDAMENTOS**

**Ações de Acompanhamento Intensivo**

**Produto : PROCESSO INICIADO**                      **Unidade de Medida : PROCESSO**

**DETALHAMENTO DO PRODUTO:** PROCESSOS DISCRIMINATÓRIOS INSTAURADOS POR MEIO DE RESOLUÇÃO PUBLICADA PELA SECRETARIA DE ESTADO DE DESENVOLVIMENTO AGRÁRIO.

**PÚBLICO ALVO:** TRABALHADORES RURAIS SEM TERRA; POVOS E COMUNIDADES TRADICIONAIS; AGRICULTORES FAMILIARES; ATINGIDOS POR BARRAGENS E GRANDES EMPREENDIMENTOS; ÓRGÃOS MUNICIPAIS, ESTADUAIS E FEDERAIS

**FINALIDADE:** PROPORCIONAR À SOCIEDADE UMA MELHOR DISTRIBUIÇÃO DA TERRA, FORTALECIMENTO DA AGRICULTURA FAMILIAR E PRESERVAÇÃO AMBIENTAL, POR MEIO DA ARRECADAÇÃO DE TERRAS E GESTÃO DOS ARRENDAMENTOS.

Territórios	Físico			Orçamentário		
	Programado PPAG	Executado Jan/Abr	%	Programado PPAG	Executado Jan/Abr	%
Metropolitano	0	0	-	0,00	2.250,00	-
Multiterritorial	10	0	0,00	118.000,00	0,00	0,00
<b>Total</b>	<b>10</b>	<b>0</b>	<b>0,00</b>	<b>118.000,00</b>	<b>2.250,00</b>	<b>1,91</b>

**RELATÓRIO INSTITUCIONAL DE MONITORAMENTO**  
**DEMONSTRATIVO DE EXECUÇÃO FÍSICA E FINANCEIRA - JAN A ABR**  
**DESENVOLVIMENTO PRODUTIVO, CIENTÍFICO E TECNOLÓGICO**

**AÇÃO : 4109 - MEDIAÇÃO DE CONFLITOS AGRÁRIOS RURAIS COLETIVOS**

*Ação de Acompanhamento Geral*

**Produto : ACORDO CELEBRADO**                      **Unidade de Medida : ACORDO**

**DETALHAMENTO DO PRODUTO:** ACORDOS CELEBRADOS PARA DESOCUPAÇÃO OU MANUTENÇÃO DA OCUPAÇÃO, POR MEIO DE MEDIAÇÃO DE CONFLITOS AGRÁRIOS VISANDO PACIFICAÇÃO NO MEIO RURAL.

**PÚBLICO ALVO:** TRABALHADORES RURAIS SEM TERRA; POVOS E COMUNIDADES TRADICIONAIS; AGRICULTORES FAMILIARES; ATINGIDOS POR BARRAGENS E GRANDES EMPREENDIMENTOS; ÓRGÃOS MUNICIPAIS, ESTADUAIS E FEDERAIS

**FINALIDADE:** PROMOVER A CIDADANIA, A GARANTIA DE DIREITOS SOCIAIS E UM AMBIENTE PACÍFICO NO CAMPO.

Territórios	Físico			Orçamentário		
	Programado PPAG	Executado Jan/Abr	%	Programado PPAG	Executado Jan/Abr	%
Multiterritorial	20	0	0,00	100.000,00	0,00	0,00
Norte	0	2	-	0,00	2.188,50	-
<b>Total</b>	<b>20</b>	<b>2</b>	<b>10,00</b>	<b>100.000,00</b>	<b>2.188,50</b>	<b>2,19</b>

**AÇÃO : 4112 - CRÉDITO FUNDIÁRIO RURAL**

*Ação de Acompanhamento Geral*

**Produto : PROPOSTA APROVADA**                      **Unidade de Medida : PROPOSTA**

**DETALHAMENTO DO PRODUTO:** FAMÍLIA COM PROPOSTA DE SOLICITAÇÃO DE CRÉDITO RURAL APROVADA NO CONSELHO ESTADUAL DE DESENVOLVIMENTO RURAL SUSTENTÁVEL (CEDRAF-MG)

**PÚBLICO ALVO:** TRABALHADORES RURAIS, FILHOS DE AGRICULTORES FAMILIARES OU ESTUDANTE DE ESCOLAS AGROTÉCNICAS, COM RENDA FAMILIAR ANUAL DE ATÉ R\$ 15 MIL, PATRIMÔNIO DE ATÉ R\$ 30 MIL E MAIS DE 5 ANOS DE EXPERIÊNCIA RURAL NOS ÚLTIMOS 15 ANOS

**FINALIDADE:** CONTRIBUIR PARA A AUTONOMIA PRODUTIVA DOS TRABALHADORES RURAIS SEM TERRA OU COM POUCA TERRA POR MEIO DO REPASSE DE RECURSOS DO PROGRAMA NACIONAL DE CRÉDITO FUNDIÁRIO (PNCF).

Territórios	Físico			Orçamentário		
	Programado PPAG	Executado Jan/Abr	%	Programado PPAG	Executado Jan/Abr	%
Noroeste	50	0	0,00	5.000,00	0,00	0,00
Norte	50	0	0,00	5.000,00	0,00	0,00
Triângulo Norte	10	0	0,00	1.000,00	0,00	0,00
<b>Total</b>	<b>110</b>	<b>0</b>	<b>0,00</b>	<b>11.000,00</b>	<b>0,00</b>	<b>0,00</b>

**PROGRAMA : 048 - PLANTANDO O FUTURO**

*Programa Unissetorial*

**UNIDADE RESPONSÁVEL : 5011 - COMPANHIA DE DESENVOLVIMENTO ECONÔMICO DE MINAS GERAIS**

**OBJETIVO DO PROGRAMA :** O PROGRAMA OBJETIVA COMPATIBILIZAR O DESENVOLVIMENTO ECONÔMICO COM PRÁTICAS POSITIVAS DE SUSTENTABILIDADE ATRAVÉS DA CONSERVAÇÃO DO MEIO AMBIENTE, MOBILIZANDO E CONSCIENTIZANDO A POPULAÇÃO, DOS TERRITÓRIOS ATENDIDOS, PARA QUE SE APROPRIE DA PROPOSTA DE SUSTENTABILIDADE AMBIENTAL, COMO HERANÇA AO BEM COMUM DA HUMANIDADE, DAS GERAÇÕES PRESENTES E PRINCIPALMENTE DAS GERAÇÕES FUTURAS. A INTERVENÇÃO DIRETA DA POPULAÇÃO, POR SUA PARTICIPAÇÃO ATIVA NO PLANTIO, NA MANUTENÇÃO E FISCALIZAÇÃO PRODUZIRÁ UM PENSAMENTO CRÍTICO CONSCIENTE NECESSÁRIO À PRESERVAÇÃO AMBIENTAL DE FORMA PERMANENTE. A INTERVENÇÃO NECESSÁRIA E PREMISSA BÁSICA AO SUCESSO DO PROGRAMA RESIDE NA RECUPERAÇÃO DE ÁREAS DEGRADADAS, NASCENTES DE RIOS, SEUS AFLUENTES E MATAS CILIARES, BEM COMO A ARBORIZAÇÃO URBANA, CONTEMPLANDO O PLANTIO DE 30 MILHÕES DE ÁRVORES, ATÉ DEZEMBRO DE 2018, NOS 17 TERRITÓRIOS DE DESENVOLVIMENTO DEFINIDOS PELO GOVERNO.

Territórios	Orçamentário		
	Programado PPAG	Executado Jan/Abr	%
Multiterritorial	9.260.000,00	3.877.946,52	41,88
<b>Total</b>	<b>9.260.000,00</b>	<b>3.877.946,52</b>	<b>41,88</b>

**AÇÕES DO PROGRAMA POR UNIDADE ORÇAMENTÁRIA**

**5011 - COMPANHIA DE DESENVOLVIMENTO ECONÔMICO DE MINAS GERAIS**

**AÇÃO : 3007 - RECUPERAÇÃO DE NASCENTES, DE ÁREAS DEGRADADAS E ARBORIZAÇÃO EM 20 MIL HECTARES, EM TERRITÓRIOS DE DESENVOLVIMENTO, DO ESTADO DE MINAS GERAIS**

*Ações de Acompanhamento Intensivo*

**Produto : ÁREA REVITALIZADA, CONSERVADA E PRESERVADA**

**Unidade de Medida : HECTARE**

**DETALHAMENTO DO PRODUTO:** AÇÕES DE APOIO AMBIENTAL POR MITIGAÇÃO DE PASSIVOS AMBIENTAIS EM ÁREAS DEGRADADAS, DE APROXIMADAMENTE 20.000 HECTARES. CURSOS DE SENSIBILIZAÇÃO AMBIENTAL EM COMUNIDADES NOS DEZESSETE TERRITÓRIOS, PLANTIO DE 30 MIL MUDAS DE ÁRVORES, DENTRE OUTROS.

**PÚBLICO ALVO:** SOCIEDADE CIVIL ORGANIZADA

**FINALIDADE:** A AÇÃO VISA PROMOVER INTERVENÇÕES QUE POSSIBILITE A RECUPERAÇÃO DE ÁREAS DEGRADADAS, NASCENTES DE RIOS, SEUS AFLUENTES E MATAS CILIARES, BEM COMO A ARBORIZAÇÃO URBANA, COM VISTAS AO PLANTIO DE ÁRVORES EM TODOS OS MUNICÍPIOS DO ESTADO, CONTEMPLANDO OS 17 TERRITÓRIOS DE DESENVOLVIMENTO DEFINIDOS PELO GOVERNO.

Territórios	Físico			Orçamentário		
	Programado PPAG	Executado Jan/Abr	%	Programado PPAG	Executado Jan/Abr	%
Multiterritorial	10.000	0	0,00	9.260.000,00	3.877.946,52	41,88
<b>Total</b>	<b>10.000</b>	<b>0</b>	<b>0,00</b>	<b>9.260.000,00</b>	<b>3.877.946,52</b>	<b>41,88</b>

**PROGRAMA : 050 - APOIO À INDUÇÃO E À INOVAÇÃO CIENTÍFICA E TECNOLÓGICA**

*Programa Unissetorial*

**UNIDADE RESPONSÁVEL : 2071 - FUNDAÇÃO DE AMPARO À PESQUISA DO ESTADO DE MINAS GERAIS**

**OBJETIVO DO PROGRAMA :** APOIAR A CIÊNCIA, TECNOLOGIA E INOVAÇÃO PARA PROMOVER O DESENVOLVIMENTO ECONÔMICO, SOCIAL E CULTURAL, MELHORANDO A QUALIDADE DE VIDA DA POPULAÇÃO E A COMPETITIVIDADE DO ESTADO.

Territórios	Orçamentário		
	Programado PPAG	Executado Jan/Abr	%
Alto Jequitinhonha	0,00	311.337,50	-
Caparaó	0,00	1.998.228,50	-
Mata	0,00	761.880,59	-
Metropolitano	11.000.000,00	10.635.264,55	96,68
Multiterritorial	152.315.978,00	0,00	0,00
Norte	0,00	470.000,00	-
Oeste	0,00	44.400,00	-
Sul	0,00	2.935.180,57	-
Triângulo Norte	0,00	1.112.226,85	-
Triângulo Sul	0,00	558.634,67	-
Vale do Aço	0,00	69.000,00	-
Vale do Rio Doce	0,00	33.000,00	-
Vertentes	0,00	560.414,07	-
<b>Total</b>	<b>163.315.978,00</b>	<b>19.489.567,30</b>	<b>11,93</b>



### AÇÕES DO PROGRAMA POR UNIDADE ORÇAMENTÁRIA

#### 2071 - FUNDAÇÃO DE AMPARO À PESQUISA DO ESTADO DE MINAS GERAIS

##### AÇÃO : 1155 - CONSTRUÇÃO DO CAMPUS BELO HORIZONTE E DA ESCOLA DE MÚSICA DA UEMG

###### Ações de Acompanhamento Intensivo

**Produto :** % DE SEDE IMPLANTADA      **Unidade de Medida :** PERCENTUAL

**DETALHAMENTO DO PRODUTO:** DEPENDÊNCIAS DO CAMPUS BELO HORIZONTE E DA ESCOLA DE MÚSICA DA UNIVERSIDADE DO ESTADO DE MINAS GERAIS.

**PÚBLICO ALVO:** SERVIDORES E ALUNOS DA UEMG E CIDADÃOS

**FINALIDADE:** CONSTRUIR O CAMPUS BELO HORIZONTE E A ESCOLA DE MÚSICA DA UEMG

Territórios	Físico			Orçamentário		
	Programado PPAG	Executado Jan/Abr	%	Programado PPAG	Executado Jan/Abr	%
Metropolitano	11	0	0,00	11.000.000,00	0,00	0,00
<b>Total</b>	<b>11</b>	<b>0</b>	<b>0,00</b>	<b>11.000.000,00</b>	<b>0,00</b>	<b>0,00</b>

#### AÇÃO : 4101 - FOMENTO A PROJETOS DE PESQUISA POR MEIO DA CAPTAÇÃO DE RECURSOS

###### Ação de Acompanhamento Geral

**Produto :** PROJETO APOIADO      **Unidade de Medida :** PROJETO

**DETALHAMENTO DO PRODUTO:** PROJETOS PARA O DESENVOLVIMENTO DA PESQUISA CIENTÍFICA, TECNOLÓGICA E DE INOVAÇÃO QUE ATENDAM ÀS DEMANDAS DAS CHAMADAS PÚBLICAS ESPECÍFICAS

**PÚBLICO ALVO:** PESQUISADORES VINCULADOS À INSTITUIÇÕES DE CIÊNCIA, TECNOLOGIA E INOVAÇÃO SEDIADAS EM MG, INVENTORES INDEPENDENTES RESIDENTES NO ESTADO E EMPRESAS PRIVADAS.

**FINALIDADE:** FORTALECER E INCREMENTAR A CAPACIDADE DE APOIO DO ESTADO A PROJETOS DE PESQUISA CIENTÍFICA, TECNOLÓGICA E DE INOVAÇÃO COM RECURSOS OBTIDOS POR MEIO DE PARCERIAS

Territórios	Físico			Orçamentário		
	Programado PPAG	Executado Jan/Abr	%	Programado PPAG	Executado Jan/Abr	%
Metropolitano	0	2	-	0,00	2.251.398,81	-
Multiterritorial	91	0	0,00	17.834.893,00	0,00	0,00
Sul	0	2	-	0,00	99.750,00	-
<b>Total</b>	<b>91</b>	<b>4</b>	<b>4,40</b>	<b>17.834.893,00</b>	<b>2.351.148,81</b>	<b>13,18</b>

**RELATÓRIO INSTITUCIONAL DE MONITORAMENTO**  
**DEMONSTRATIVO DE EXECUÇÃO FÍSICA E FINANCEIRA - JAN A ABR**  
**DESENVOLVIMENTO PRODUTIVO, CIENTÍFICO E TECNOLÓGICO**

**AÇÃO : 4102 - CONCESSÃO DE BOLSAS**

*Ação de Acompanhamento Geral*

*Ação com meta física não cumulativa*

**Produto : BOLSA CONCEDIDA**      **Unidade de Medida : BOLSA**

**DETALHAMENTO DO PRODUTO:** CONCESSÃO DE BOLSAS DE ESTUDO PARA A FORMAÇÃO DE PESQUISADORES, CIENTISTAS E SERVIDORES DE INSTITUIÇÕES ESTADUAIS QUE DESENVOLVAM ATIVIDADES DE CIÊNCIA, TECNOLOGIA E INOVAÇÃO.

**PÚBLICO ALVO:** PESQUISADORES VINCULADOS À INSTITUIÇÕES DE CIÊNCIA, TECNOLOGIA E INOVAÇÃO SEDIADAS EM MG, ESTUDANTES DE GRADUAÇÃO, ENSINO FUNDAMENTAL, MÉDIO E DE EDUCAÇÃO PROFISSIONAL E SERVIDORES DO ESTADO QUE DESENVOLVAM ATIVIDADES DE CIÊNCIA, TECNOLOGIA E INOVAÇÃO.

**FINALIDADE:** FOMENTAR AÇÕES VOLTADAS PARA A PESQUISA, CAPACITAÇÃO, TREINAMENTO E APERFEIÇOAMENTO DE RECURSOS HUMANOS NA ÁREA DE CIÊNCIA, TECNOLOGIA E INOVAÇÃO, COM A FINALIDADE DE FIXAR OS PESQUISADORES E ESTUDANTES NO ESTADO.

Territórios	Físico			Orçamentário		
	Programado PPAG	Executado Jan/Abr	%	Programado PPAG	Executado Jan/Abr	%
Alto Jequitinhonha	0	120	-	0,00	250.250,00	-
Caparaó	0	452	-	0,00	1.294.920,00	-
Mata	0	275	-	0,00	750.450,00	-
Metropolitano	0	2.784	-	0,00	7.595.043,11	-
Multiterritorial	6.500	0	0,00	57.500.000,00	0,00	0,00
Norte	0	263	-	0,00	470.000,00	-
Oeste	0	39	-	0,00	44.400,00	-
Sul	0	1.225	-	0,00	2.337.560,00	-
Triângulo Norte	0	414	-	0,00	1.070.200,00	-
Triângulo Sul	0	280	-	0,00	557.134,67	-
Vale do Aço	0	70	-	0,00	69.000,00	-
Vale do Rio Doce	0	26	-	0,00	33.000,00	-
Vertentes	0	311	-	0,00	530.800,00	-
<b>Total</b>	<b>6.500</b>	<b>6.259</b>	<b>96,29</b>	<b>57.500.000,00</b>	<b>15.002.757,78</b>	<b>26,09</b>

**AÇÃO : 4103 - REALIZAÇÃO DE ESTUDOS TÉCNICOS**

*Ação de Acompanhamento Geral*

**Produto : ESTUDO/PESQUISA REALIZADO**      **Unidade de Medida : ESTUDO / PESQUISA**

**DETALHAMENTO DO PRODUTO:** PROJETO DE PESQUISA AVALIADO PELOS MEMBROS DE CÂMARA

**PÚBLICO ALVO:** PESQUISADORES VINCULADOS À INSTITUIÇÕES DE CIÊNCIA, TECNOLOGIA E INOVAÇÃO SEDIADAS EM MG, INVENTORES INDEPENDENTES RESIDENTES NO ESTADO E SERVIDORES QUE DESENVOLVAM ATIVIDADES DE CIÊNCIA, TECNOLOGIA E INOVAÇÃO.

**FINALIDADE:** REALIZAR ESTUDOS TÉCNICOS DOS PROJETOS APRESENTADOS A FAPEMIG, VISANDO VERIFICAR O CONTEÚDO DA PESQUISA E SUA UTILIDADE PARA A SOCIEDADE.

Territórios	Físico			Orçamentário		
	Programado PPAG	Executado Jan/Abr	%	Programado PPAG	Executado Jan/Abr	%
Metropolitano	0	504	-	0,00	179.995,38	-
Multiterritorial	3.400	0	0,00	1.900.000,00	0,00	0,00
<b>Total</b>	<b>3.400</b>	<b>504</b>	<b>14,82</b>	<b>1.900.000,00</b>	<b>179.995,38</b>	<b>9,47</b>

**RELATÓRIO INSTITUCIONAL DE MONITORAMENTO**  
**DEMONSTRATIVO DE EXECUÇÃO FÍSICA E FINANCEIRA - JAN A ABR**  
**DESENVOLVIMENTO PRODUTIVO, CIENTÍFICO E TECNOLÓGICO**

**AÇÃO : 4104 - FOMENTO A PROJETOS DE PESQUISA DA DEMANDA UNIVERSAL E REDES DE PESQUISA**

**Ações de Acompanhamento Geral**

**Produto : PROJETO APOIADO**      **Unidade de Medida : PROJETO**

**DETALHAMENTO DO PRODUTO:** PROJETOS PARA DESENVOLVIMENTO DA PESQUISA QUE ATENDAM ÀS DEMANDAS DAS CHAMADAS PÚBLICAS ESPECÍFICAS E DAS REDES DE PESQUISA.

**PÚBLICO ALVO:** PESQUISADORES VINCULADOS À INSTITUIÇÕES DE CIÊNCIA, TECNOLOGIA E INOVAÇÃO SEDIADAS EM MG.

**FINALIDADE:** APOIAR A EXECUÇÃO DE PROJETOS DE PESQUISA DA DEMANDA UNIVERSAL E REDES DE PESQUISA QUE APRESENTEM MÉRITO CIENTÍFICO E RELEVÂNCIA AVALIADOS PELA CONTRIBUIÇÃO POTENCIAL AO DESENVOLVIMENTO DO ESTADO. VISA FORTALECER A COMUNIDADE CIENTÍFICA DO ESTADO.

Territórios	Físico			Orçamentário		
	Programado PPAG	Executado Jan/Abr	%	Programado PPAG	Executado Jan/Abr	%
Alto Jequitinhonha	0	1	-	0,00	59.587,50	-
Caparaó	0	4	-	0,00	543.640,92	-
Metropolitano	0	5	-	0,00	294.597,58	-
Multiterritorial	1.200	0	0,00	36.838.068,00	0,00	0,00
Sul	0	2	-	0,00	452.899,40	-
<b>Total</b>	<b>1.200</b>	<b>12</b>	<b>1,00</b>	<b>36.838.068,00</b>	<b>1.350.725,40</b>	<b>3,67</b>

**AÇÃO : 4105 - INDUÇÃO A PROJETOS DE PESQUISA**

**Ações de Acompanhamento Intensivo**

**Produto : PROJETO APOIADO**      **Unidade de Medida : PROJETO**

**DETALHAMENTO DO PRODUTO:** PROJETOS PARA O DESENVOLVIMENTO DA PESQUISA CIENTÍFICA, TECNOLÓGICA E DE INOVAÇÃO QUE ATENDAM ÀS DEMANDAS DAS CHAMADAS PÚBLICAS ESPECÍFICAS

**PÚBLICO ALVO:** PESQUISADORES VINCULADOS À INSTITUIÇÕES DE CIÊNCIA, TECNOLOGIA E INOVAÇÃO SEDIADAS EM MG.

**FINALIDADE:** FINANCIAR PROJETOS DE PESQUISA E/OU DESENVOLVIMENTO TECNOLÓGICO E/OU INOVAÇÃO EM ÁREAS PRÉ-DETERMINADAS CONSIDERADAS PRIORITÁRIAS PELO CONSELHO ESTADUAL DE CIÊNCIA E TECNOLOGIA - CONECIT OU PELO CONSELHO CURADOR - CC. OS TEMAS SÃO AQUELES CONSIDERADOS ESTRATÉGICOS PARA O DESENVOLVIMENTO DE MINAS GERAIS.

Territórios	Físico			Orçamentário		
	Programado PPAG	Executado Jan/Abr	%	Programado PPAG	Executado Jan/Abr	%
Caparaó	0	1	-	0,00	100.000,00	-
Metropolitano	0	4	-	0,00	135.450,00	-
Multiterritorial	1.200	0	0,00	30.000.000,00	0,00	0,00
<b>Total</b>	<b>1.200</b>	<b>5</b>	<b>0,42</b>	<b>30.000.000,00</b>	<b>235.450,00</b>	<b>0,78</b>

**RELATÓRIO INSTITUCIONAL DE MONITORAMENTO**  
**DEMONSTRATIVO DE EXECUÇÃO FÍSICA E FINANCEIRA - JAN A ABR**  
**DESENVOLVIMENTO PRODUTIVO, CIENTÍFICO E TECNOLÓGICO**

**AÇÃO : 4111 - EVENTOS TÉCNICOS E CIENTÍFICOS, DIVULGAÇÃO E DIFUSÃO DE RESULTADOS DE PESQUISA TECNOLÓGICA**

**Ação de Acompanhamento Geral**

**Produto : APOIO CONCEDIDO**      **Unidade de Medida : APOIO**

**DETALHAMENTO DO PRODUTO:** APOIO CONCEDIDO A ORGANIZAÇÃO E PARTICIPAÇÃO EM EVENTOS TÉCNICOS E CIENTÍFICOS

**PÚBLICO ALVO:** INSTITUIÇÕES CIENTÍFICAS, TECNOLÓGICAS E DE INOVAÇÃO, PESQUISADORES, ESTUDANTES DE GRADUAÇÃO, PÓS-GRADUAÇÃO E BOLSISTAS.

**FINALIDADE:** APOIAR A ORGANIZAÇÃO DE EVENTOS E POSSIBILITAR A PARTICIPAÇÃO DE PESQUISADORES EM CONGRESSOS DE CARÁTER CIENTÍFICO OU TECNOLÓGICO, VISANDO A DIVULGAÇÃO E DIFUSÃO DOS RESULTADOS DE PESQUISAS DESENVOLVIDAS NO ESTADO E CONTRIBUIR PARA A PROMOÇÃO DO INTERCÂMBIO CIENTÍFICO E TECNOLÓGICO.

Territórios	Físico			Orçamentário		
	Programado PPAG	Executado Jan/Abr	%	Programado PPAG	Executado Jan/Abr	%
Alto Jequitinhonha	0	1	-	0,00	1.500,00	-
Caparaó	0	8	-	0,00	59.667,58	-
Mata	0	3	-	0,00	11.430,59	-
Metropolitano	0	21	-	0,00	178.779,67	-
Multiterritorial	1.000	0	0,00	4.909.017,00	0,00	0,00
Sul	0	12	-	0,00	44.971,17	-
Triângulo Norte	0	14	-	0,00	42.026,85	-
Triângulo Sul	0	1	-	0,00	1.500,00	-
Vertentes	0	7	-	0,00	29.614,07	-
<b>Total</b>	<b>1.000</b>	<b>67</b>	<b>6,70</b>	<b>4.909.017,00</b>	<b>369.489,93</b>	<b>7,53</b>

**AÇÃO : 4391 - FORTALECIMENTO DA PESQUISA EM SAÚDE NO ÂMBITO DO SUS-PPSUS**

**Ação de Acompanhamento Geral**

**Produto : PROJETO APOIADO**      **Unidade de Medida : PROJETO**

**DETALHAMENTO DO PRODUTO:** PROJETOS/PESQUISAS EM DESENVOLVIMENTO CUSTEADAS PELO PROGRAMA PPSUS

**PÚBLICO ALVO:** PROFISSIONAIS, GESTORES E USUÁRIOS DO SISTEMA ÚNICO DE SAÚDE

**FINALIDADE:** FOMENTAR O PROGRAMA DE PESQUISA PARA O SUS - PPSUS ATRAVÉS DO FINANCIAMENTO DE PESQUISAS EM TEMAS PRIORITÁRIOS DE SAÚDE E DE GESTÃO DO SETOR SAÚDE EM NÍVEL LOCAL, QUE SEJAM CAPAZES DE DAR RESPOSTAS AOS PRINCIPAIS PROBLEMAS DE SAÚDE DA POPULAÇÃO, ASSIM COMO DOS SISTEMAS E SERVIÇOS, QUE NECESSITAM DO CONHECIMENTO CIENTÍFICO PARA SUA RESOLUÇÃO."

Territórios	Físico			Orçamentário		
	Programado PPAG	Executado Jan/Abr	%	Programado PPAG	Executado Jan/Abr	%
Multiterritorial	57	0	0,00	3.334.000,00	0,00	0,00
<b>Total</b>	<b>57</b>	<b>0</b>	<b>0,00</b>	<b>3.334.000,00</b>	<b>0,00</b>	<b>0,00</b>

**RELATÓRIO INSTITUCIONAL DE MONITORAMENTO**  
**DEMONSTRATIVO DE EXECUÇÃO FÍSICA E FINANCEIRA - JAN A ABR**  
**DESENVOLVIMENTO PRODUTIVO, CIENTÍFICO E TECNOLÓGICO**

**PROGRAMA : 053 - ALÉM DA PORTEIRA**

*Programa Unissetorial*

**UNIDADE RESPONSÁVEL : 1231 - SECRETARIA DE ESTADO DE AGRICULTURA, PECUÁRIA E ABASTECIMENTO**

**OBJETIVO DO PROGRAMA :** AMPLIAR A INSERÇÃO COMPETITIVA NOS MERCADOS, ATRAVÉS DA GERAÇÃO DE INFORMAÇÕES ESTRATÉGICAS, DA VERTICALIZAÇÃO DAS CADEIAS PRODUTIVAS E DE AÇÕES DE PROMOÇÃO DOS PRODUTOS MINEIROS.

Territórios	Orçamentário		
	Programado PPAG	Executado Jan/Abr	%
Alto Jequitinhonha	0,00	307,50	-
Metropolitano	150.000,00	29.612,79	19,74
Multiterritorial	6.247.499,00	0,00	0,00
Triângulo Norte	0,00	1.470,00	-
Triângulo Sul	0,00	1.932,00	-
Vertentes	0,00	215,55	-
<b>Total</b>	<b>6.397.499,00</b>	<b>33.537,84</b>	<b>0,52</b>

**AÇÕES DO PROGRAMA POR UNIDADE ORÇAMENTÁRIA**

**1231 - SECRETARIA DE ESTADO DE AGRICULTURA, PECUÁRIA E ABASTECIMENTO**

**AÇÃO : 4036 - QUEIJO MINAS ARTESANAL**

*Ação de Acompanhamento Geral*

**Produto : AÇÃO COORDENADA E INTEGRADA REALIZADA**

**Unidade de Medida : PROPRIEDADE**

**DETALHAMENTO DO PRODUTO:** AÇÃO CRIADA PELA EMENDA PPAG Nº 16.

**PÚBLICO ALVO:** PRODUTORES RURAIS E AGROINDÚSTRIAS

**FINALIDADE:** APOIAR A REGULARIZAÇÃO DE PROPRIEDADES DE PRODUTORES DO QUEIJO MINAS ARTESANAL DAS MICRORREGIÕES CARACTERIZADAS, PROMOVENDO O RECONHECIMENTO DO SABOR E DO SEU MODO DE PRODUÇÃO, E PROPICIAR UM ALIMENTO SEGURO AO CONSUMIDOR.

Territórios	Físico			Orçamentário		
	Programado PPAG	Executado Jan/Abr	%	Programado PPAG	Executado Jan/Abr	%
Multiterritorial	1	0	0,00	1.000,00	0,00	0,00
<b>Total</b>	<b>1</b>	<b>0</b>	<b>0,00</b>	<b>1.000,00</b>	<b>0,00</b>	<b>0,00</b>

**AÇÃO : 4118 - INTELIGÊNCIA COMPETITIVA DO AGRONEGÓCIO MINEIRO**

*Ação de Acompanhamento Geral*

**Produto : PUBLICAÇÃO REALIZADA**

**Unidade de Medida : PUBLICAÇÃO**

**DETALHAMENTO DO PRODUTO:** RELATÓRIOS A RESPEITO DO CENÁRIO DO AGRONEGÓCIO ESTADUAL, NACIONAL E MUNDIAL. ESSES DOCUMENTOS SÃO DISPONIBILIZADOS ATRAVÉS DA PLATAFORMA WEB, DA MAILING LIST DA SEAPA E PUBLICAÇÕES IMPRESSAS.

**PÚBLICO ALVO:** FEDERAÇÕES, ÓRGÃOS E ENTIDADES ESTADUAIS VINCULADAS AO SETOR AGRICULTURA, UNIVERSIDADES, ESTUDANTES, PRODUTORES E ASSOCIAÇÕES DE PRODUTORES

**FINALIDADE:** DISPONIBILIZAR DADOS E INFORMAÇÕES ESTRATÉGICAS QUE SUBSIDIEM A FORMULAÇÃO E A IMPLEMENTAÇÃO DE POLÍTICAS PÚBLICAS VOLTADAS AO DESENVOLVIMENTO DO AGRONEGÓCIO, CONTRIBUINDO PARA A TOMADA DE DECISÕES DOS AGENTES DA CADEIA PRODUTIVA

Territórios	Físico			Orçamentário		
	Programado PPAG	Executado Jan/Abr	%	Programado PPAG	Executado Jan/Abr	%
Metropolitano	0	189	-	0,00	29.612,79	-
Multiterritorial	548	0	0,00	146.499,00	0,00	0,00
<b>Total</b>	<b>548</b>	<b>189</b>	<b>34,49</b>	<b>146.499,00</b>	<b>29.612,79</b>	<b>20,21</b>

**RELATÓRIO INSTITUCIONAL DE MONITORAMENTO**  
**DEMONSTRATIVO DE EXECUÇÃO FÍSICA E FINANCEIRA - JAN A ABR**  
**DESENVOLVIMENTO PRODUTIVO, CIENTÍFICO E TECNOLÓGICO**

**AÇÃO : 4119 - FORTALECIMENTO DO SETOR AGROINDUSTRIAL**

**Ações de Acompanhamento Intensivo**

**Produto : INICIATIVA REALIZADA**                      **Unidade de Medida : INICIATIVA**

**DETALHAMENTO DO PRODUTO:** INICIATIVAS REALIZADAS PARA: CAPACITAÇÃO DE TRABALHADORES E PRODUTORES AGROINDUSTRIAIS EM TEMAS RELACIONADOS AO SETOR; CAPACITAÇÃO DE TÉCNICOS ENVOLVIDOS NO TRABALHO COM AGROINDÚSTRIA; INCENTIVO PARA REGULARIZAÇÃO DE AGROINDÚSTRIAS; GESTÃO E/OU DESENVOLVIMENTO DE AGROINDÚSTRIAS; PROMOÇÃO DO CONSUMO CONSCIENTE; DISSEMINAÇÃO DO CONHECIMENTO SOBRE AGROINDÚSTRIAS; ADEQUAÇÃO E MODERNIZAÇÃO DE UNIDADES DE BENEFICIAMENTO.

**PÚBLICO ALVO:** EMPRESÁRIOS, PRODUTORES E TRABALHADORES DO SETOR AGROINDUSTRIAL MINEIRO

**FINALIDADE:** FORTALECER E AMPLIAR O PARQUE AGROINDUSTRIAL MINEIRO, GERANDO VANTAGENS PARA OS ELOS DA CADEIA PRODUTIVA ESTADUAL, EMPREGO E RENDA; INVESTIR NA QUALIDADE DO ALIMENTO, NO ABASTECIMENTO E NA SEGURANÇA DO ALIMENTO; INVESTIR NA INFRAESTRUTURA DAS CADEIAS AGROPECUÁRIAS, NA PRODUÇÃO E PROCESSAMENTO DE INSUMOS; E PROMOVER A EDUCAÇÃO SANITÁRIA E O CONSUMO CONSCIENTE.

Territórios	Físico			Orçamentário		
	Programado PPAG	Executado Jan/Abr	%	Programado PPAG	Executado Jan/Abr	%
Alto Jequitinhonha	0	0	-	0,00	307,50	-
Metropolitano	50	0	0,00	150.000,00	0,00	0,00
Multiterritorial	0	0	-	4.900.000,00	0,00	0,00
Triângulo Norte	0	1	-	0,00	1.470,00	-
Triângulo Sul	0	1	-	0,00	1.932,00	-
Vertentes	0	0	-	0,00	215,55	-
<b>Total</b>	<b>50</b>	<b>2</b>	<b>4,00</b>	<b>5.050.000,00</b>	<b>3.925,05</b>	<b>0,08</b>

**AÇÃO : 4120 - PROMOÇÃO DO AGRONEGÓCIO MINEIRO**

**Ações de Acompanhamento Geral**

**Produto : EVENTO REALIZADO**                      **Unidade de Medida : EVENTO**

**DETALHAMENTO DO PRODUTO:** EVENTO ANUAL, EXPOSIÇÃO AGROPECUÁRIA ESTADUAL, PROMOVIDO PELA SEAPA E SEUS PARCEIROS, DIVULGAÇÃO DOS PRODUTOS DA AGROPECUÁRIA NAS FEIRAS NACIONAIS E INTERNACIONAIS. ESTABELECIMENTO DE PARCERIAS COM ENTIDADES E ORGANIZAÇÕES, VISANDO A PROMOÇÃO DOS PRODUTOS, MARCAS E SERVIÇOS DO AGRONEGÓCIO. APOIO E PARTICIPAÇÃO NAS EXPOSIÇÕES DO INTERIOR DO ESTADO, COMO EXEMPLO: EXPOSIÇÃO AGROPECUÁRIA DE UBERABA – EXPOZEBU; EXPOSIÇÃO AGROPECUÁRIA DE CURVELO; EXPOSIÇÃO AGROPECUÁRIA DE MONTES CLAROS; SUPERLEITE DE POMPEU; MEGALEITE; EXPOSIÇÃO AGROPECUÁRIA DE GOVERNADOR VALADARES; SEMANA DO FAZENDEIRO EM VIÇOSA; CAMARU - EXPOSIÇÃO DE UBERLÂNDIA; SIMPÓSIO DO CAFÉ – MANHUAÇU; SEMANA INTERNACIONAL DO CAFÉ – SIC; SEMANA DO LATICINISTA EM JUIZ DE FORA E EXPOCAFÉ EM TRÊS PONTAS.

**PÚBLICO ALVO:** PRODUTORES RURAIS, SUAS ORGANIZAÇÕES E DEMAIS AGENTES INTEGRANTES DO AGRONEGÓCIO MINEIRO E SUAS ENTIDADES

**FINALIDADE:** INCENTIVAR E REALIZAR AÇÕES E EVENTOS QUE DIVULGUEM, PROMOVAM E ABRAM OPORTUNIDADES PARA OS PRODUTOS DO SEGMENTO AGROPECUÁRIO MINEIRO

Territórios	Físico			Orçamentário		
	Programado PPAG	Executado Jan/Abr	%	Programado PPAG	Executado Jan/Abr	%
Multiterritorial	9	0	0,00	1.200.000,00	0,00	0,00
<b>Total</b>	<b>9</b>	<b>0</b>	<b>0,00</b>	<b>1.200.000,00</b>	<b>0,00</b>	<b>0,00</b>

**RELATÓRIO INSTITUCIONAL DE MONITORAMENTO**  
**DEMONSTRATIVO DE EXECUÇÃO FÍSICA E FINANCEIRA - JAN A ABR**  
**DESENVOLVIMENTO PRODUTIVO, CIENTÍFICO E TECNOLÓGICO**

**PROGRAMA : 055 - CERTIFICA MINAS CAFÉ**

*Programa Multissetorial*

**UNIDADE RESPONSÁVEL : 1231 - SECRETARIA DE ESTADO DE AGRICULTURA, PECUÁRIA E ABASTECIMENTO**

**OBJETIVO DO PROGRAMA :** AMPLIAR A INSERÇÃO COMPETITIVA DA PRODUÇÃO MINEIRA DE CAFÉ NOS MERCADOS NACIONAL E INTERNACIONAL.

Territórios	Orçamentário		
	Programado PPAG	Executado Jan/Abr	%
Alto Jequitinhonha	3.056,00	0,00	0,00
Caparaó	4.555,00	304,50	6,68
Central	2.941,00	0,00	0,00
Mata	4.037,00	0,00	0,00
Médio e Baixo Jequitinhonha	2.941,00	0,00	0,00
Metropolitano	2.941,00	1.485,47	50,51
Mucuri	2.941,00	0,00	0,00
Multiterritorial	150.000,00	0,00	0,00
Noroeste	4.498,00	0,00	0,00
Norte	3.056,00	0,00	0,00
Oeste	2.941,00	0,00	0,00
Sudoeste	6.517,00	366,32	5,62
Sul	8.658,00	0,00	0,00
Triângulo Norte	3.344,00	0,00	0,00
Triângulo Sul	3.402,00	0,00	0,00
Vale do Aço	3.287,00	0,00	0,00
Vale do Rio Doce	2.941,00	0,00	0,00
Vertentes	2.944,00	0,00	0,00
<b>Total</b>	<b>215.000,00</b>	<b>2.156,29</b>	<b>1,00</b>

**AÇÕES DO PROGRAMA POR UNIDADE ORÇAMENTÁRIA**

**1231 - SECRETARIA DE ESTADO DE AGRICULTURA, PECUÁRIA E ABASTECIMENTO**

**AÇÃO : 4121 - COORDENAÇÃO, EXPANSÃO E INTERNACIONALIZAÇÃO DO CERTIFICA MINAS CAFÉ - CMC**

*Ações de Acompanhamento Intensivo*

*Ação com meta física não cumulativa*

**Produto : PROGRAMA COORDENADO**

**Unidade de Medida : PROGRAMA**

**DETALHAMENTO DO PRODUTO:** MONITORAMENTO DAS AÇÕES DO CMC; ARTICULAÇÃO PARA PROMOÇÃO DA MARCA CMC NOS MERCADOS INTERNO E EXTERNO.

**PÚBLICO ALVO:** CAFEICULTORES

**FINALIDADE:** COORDENAR O CERTIFICA MINAS CAFÉ (CMC), AUMENTAR O ALCANCE QUANTITATIVO (NÚMERO DE PROPRIEDADES CERTIFICADAS) E ABRIR MERCADOS, NO BRASIL E NO EXTERIOR, PARA O PRODUTO CERTIFICADO SOB ESSE SELO.

Territórios	Físico			Orçamentário		
	Programado PPAG	Executado Jan/Abr	%	Programado PPAG	Executado Jan/Abr	%
Caparaó	0	0	-	0,00	304,50	-
Metropolitano	0	1	-	0,00	1.485,47	-
Multiterritorial	1	0	0,00	150.000,00	0,00	0,00
Sudoeste	0	0	-	0,00	366,32	-
<b>Total</b>	<b>1</b>	<b>1</b>	<b>100,00</b>	<b>150.000,00</b>	<b>2.156,29</b>	<b>1,44</b>

**RELATÓRIO INSTITUCIONAL DE MONITORAMENTO**  
**DEMONSTRATIVO DE EXECUÇÃO FÍSICA E FINANCEIRA - JAN A ABR**  
**DESENVOLVIMENTO PRODUTIVO, CIENTÍFICO E TECNOLÓGICO**

**2371 - INSTITUTO MINEIRO DE AGROPECUÁRIA**

**AÇÃO : 4677 - CERTIFICAÇÃO DE PROPRIEDADES INSCRITAS NO PROGRAMA CERTIFICA MINAS CAFÉ**

**Ações de Acompanhamento Intensivo**

**Produto : PROPRIEDADE CERTIFICADA                      Unidade de Medida : PROPRIEDADE**

**DETALHAMENTO DO PRODUTO:** PROPRIEDADE PRODUTORA DE CAFÉ CERTIFICADA

**PÚBLICO ALVO:** PRODUTORES RURAIS DO ESTADO DE MINAS GERAIS

**FINALIDADE:** VIABILIZAR A INSERÇÃO DOS PRODUTORES DE CAFÉ DO ESTADO DE MINAS GERAIS NOS MERCADOS NACIONAIS E INTERNACIONAIS DE PRODUTOS CERTIFICADOS E RASTREADOS.

Territórios	Físico			Orçamentário		
	Programado PPAG	Executado Jan/Abr	%	Programado PPAG	Executado Jan/Abr	%
Alto Jequitinhonha	96	0	0,00	2.941,00	0,00	0,00
Caparaó	94	0	0,00	2.941,00	0,00	0,00
Central	94	0	0,00	2.941,00	0,00	0,00
Mata	94	0	0,00	2.941,00	0,00	0,00
Médio e Baixo Jequitinhonha	94	0	0,00	2.941,00	0,00	0,00
Metropolitano	94	0	0,00	2.941,00	0,00	0,00
Mucuri	94	0	0,00	2.941,00	0,00	0,00
Noroeste	94	7	7,45	2.941,00	0,00	0,00
Norte	94	0	0,00	2.941,00	0,00	0,00
Oeste	94	0	0,00	2.941,00	0,00	0,00
Sudoeste	94	8	8,51	2.941,00	0,00	0,00
Sul	94	24	25,53	2.941,00	0,00	0,00
Triângulo Norte	94	0	0,00	2.941,00	0,00	0,00
Triângulo Sul	94	0	0,00	2.941,00	0,00	0,00
Vale do Aço	94	0	0,00	2.941,00	0,00	0,00
Vale do Rio Doce	94	0	0,00	2.941,00	0,00	0,00
Vertentes	94	0	0,00	2.944,00	0,00	0,00
<b>Total</b>	<b>1.600</b>	<b>39</b>	<b>2,44</b>	<b>50.000,00</b>	<b>0,00</b>	<b>0,00</b>



**RELATÓRIO INSTITUCIONAL DE MONITORAMENTO**  
**DEMONSTRATIVO DE EXECUÇÃO FÍSICA E FINANCEIRA - JAN A ABR**  
**DESENVOLVIMENTO PRODUTIVO, CIENTÍFICO E TECNOLÓGICO**

**3041 - EMPRESA DE ASSISTÊNCIA TÉCNICA E EXTENSÃO RURAL DO ESTADO DE MINAS GERAIS**

**AÇÃO : 4180 - ASSISTÊNCIA TÉCNICA PARA CERTIFICAÇÃO DO CAFÉ - EMATER-MG**

**Ação de Acompanhamento Geral**

**Produto : PROPRIEDADE DE CAFÉ ASSISTIDA**

**Unidade de Medida : PROPRIEDADE**

**DETALHAMENTO DO PRODUTO:** REALIZAÇÃO DE VISITAS DE ASSISTÊNCIA TÉCNICA, EVENTOS DE ORIENTAÇÃO DOS PRODUTORES NO PROCESSO DE ADEQUAÇÃO E MANUTENÇÃO DAS PROPRIEDADES DE ACORDO COM CRITÉRIOS EXIGIDOS.

**PÚBLICO ALVO:** CAFEICULTORES

**FINALIDADE:** IDENTIFICAR AS PROPRIEDADES PRODUTORAS DE CAFÉ, INCLUSIVE ORGANICO, VISANDO A RASTREABILIDADE, MANUTENÇÃO E MELHORIA DA QUALIDADE COMO INSTRUMENTO DE VALORIZAÇÃO DOS CAFÉS MINEIROS; MANUTENÇÃO E CONQUISTA DE NOVOS MERCADOS POR MEIO DA QUALIDADE E AMPLIAÇÃO DOS EMPREGOS GERADOS E APRIMORAMENTO DO ATENDIMENTO, MANUTENÇÃO E RECUPERAÇÃO DAS APPS, RESERVAS LEGAIS E MANEJO ADEQUADO DO SOLO.

Territórios	Físico			Orçamentário		
	Programado PPAG	Executado Jan/Abr	%	Programado PPAG	Executado Jan/Abr	%
Alto Jequitinhonha	12	0	0,00	115,00	0,00	0,00
Caparaó	173	0	0,00	1.614,00	0,00	0,00
Mata	117	0	0,00	1.096,00	0,00	0,00
Noroeste	166	0	0,00	1.557,00	0,00	0,00
Norte	11	0	0,00	115,00	0,00	0,00
Sudoeste	382	0	0,00	3.576,00	0,00	0,00
Sul	610	0	0,00	5.717,00	0,00	0,00
Triângulo Norte	43	0	0,00	403,00	0,00	0,00
Triângulo Sul	49	0	0,00	461,00	0,00	0,00
Vale do Aço	37	0	0,00	346,00	0,00	0,00
<b>Total</b>	<b>1.600</b>	<b>0</b>	<b>0,00</b>	<b>15.000,00</b>	<b>0,00</b>	<b>0,00</b>

**RELATÓRIO INSTITUCIONAL DE MONITORAMENTO**  
**DEMONSTRATIVO DE EXECUÇÃO FÍSICA E FINANCEIRA - JAN A ABR**  
**DESENVOLVIMENTO PRODUTIVO, CIENTÍFICO E TECNOLÓGICO**

**PROGRAMA : 057 - MINAS PECUÁRIA**

*Programa Multissetorial*

**UNIDADE RESPONSÁVEL : 1231 - SECRETARIA DE ESTADO DE AGRICULTURA, PECUÁRIA E ABASTECIMENTO**

**OBJETIVO DO PROGRAMA :** PROPORCIONAR AOS PRODUTORES RURAIS MEIOS E CONDIÇÕES PARA APROPRIAREM-SE DE TECNOLOGIAS E DE ESTRATÉGIAS DE GESTÃO, PARA QUE POSSAM ESTABELECEER UM SISTEMA DE PRODUÇÃO SUSTENTÁVEL E COMPETITIVO, AMPLIAR A RENDA E, VIA DE CONSEQUÊNCIA, MELHORAR A QUALIDADE DE VIDA DA SUA FAMÍLIA.

Territórios	Orçamentário		
	Programado PPAG	Executado Jan/Abr	%
Alto Jequitinhonha	860,00	0,00	0,00
Caparaó	1.593,00	0,00	0,00
Central	633,00	0,00	0,00
Mata	1.097,00	0,00	0,00
Médio e Baixo Jequitinhonha	606,00	0,00	0,00
Metropolitano	542,00	360,00	66,42
Mucuri	644,00	0,00	0,00
Multiterritorial	250.000,00	0,00	0,00
Noroeste	852,00	0,00	0,00
Norte	4.129,00	0,00	0,00
Oeste	574,00	1.019,50	177,61
Sudoeste	768,00	0,00	0,00
Sul	1.482,00	0,00	0,00
Triângulo Norte	300,00	0,00	0,00
Triângulo Sul	402,00	0,00	0,00
Vale do Aço	309,00	0,00	0,00
Vale do Rio Doce	665,00	0,00	0,00
Vertentes	544,00	823,50	151,38
<b>Total</b>	<b>266.000,00</b>	<b>2.203,00</b>	<b>0,83</b>

**AÇÕES DO PROGRAMA POR UNIDADE ORÇAMENTÁRIA**

**1231 - SECRETARIA DE ESTADO DE AGRICULTURA, PECUÁRIA E ABASTECIMENTO**

**AÇÃO : 4124 - DESENVOLVIMENTO DA COMPETITIVIDADE DA PECUÁRIA BOVINA**

*Ações de Acompanhamento Intensivo*

**Produto : PÚBLICO-ALVO CAPACITADO**

**Unidade de Medida : PESSOA**

**DETALHAMENTO DO PRODUTO:** ENTENDE-SE POR PÚBLICO ALVO CAPACITADO OS PRODUTORES, ESTUDANTES, TÉCNICOS E EXTENSIONISTAS RURAIS DO SETOR PÚBLICO E PRIVADO QUE PARTICIPAREM DOS TREINAMENTOS ORGANIZADOS PELA SEAPA E/OU SUAS VINCULADAS E/OU INICIATIVA PRIVADA OU PÚBLICA, TENDO EM VISTA A AMPLIAÇÃO E O APRIMORAMENTO DO CONHECIMENTO TÉCNICO E CIENTÍFICO.

**PÚBLICO ALVO:** PRODUTORES RURAIS, TÉCNICOS DA ASSISTÊNCIA TÉCNICA E EXTENSÃO RURAL, PESQUISADORES, ESTUDANTES, SETOR PÚBLICO E PRIVADO

**FINALIDADE:** FOMENTAR A AMPLIAÇÃO DA COMPETITIVIDADE DA CADEIA PRODUTIVA BOVINA, POR MEIO DA ARTICULAÇÃO INSTITUCIONAL E CAPACITAÇÃO DE PRODUTORES, ESTUDANTES TÉCNICOS E EXTENSIONISTAS RURAIS DO SETOR PÚBLICO E PRIVADO, NA PERSPECTIVA DE APRIMORAMENTO DO CONHECIMENTO TÉCNICO E CIENTÍFICO APLICADO NAS PROPRIEDADES RURAIS QUE TRABALHAM COM A BOVICULTURA E DEMAIS SEGMENTOS DA CADEIA PRODUTIVA DA CARNE E DO LEITE..

Territórios	Físico			Orçamentário		
	Programado PPAG	Executado Jan/Abr	%	Programado PPAG	Executado Jan/Abr	%
Metropolitano	0	58	-	0,00	360,00	-
Multiterritorial	500	0	0,00	250.000,00	0,00	0,00
Oeste	0	0	-	0,00	1.019,50	-
Vertentes	0	0	-	0,00	823,50	-
<b>Total</b>	<b>500</b>	<b>58</b>	<b>11,60</b>	<b>250.000,00</b>	<b>2.203,00</b>	<b>0,88</b>

**RELATÓRIO INSTITUCIONAL DE MONITORAMENTO**  
**DEMONSTRATIVO DE EXECUÇÃO FÍSICA E FINANCEIRA - JAN A ABR**  
**DESENVOLVIMENTO PRODUTIVO, CIENTÍFICO E TECNOLÓGICO**

**3041 - EMPRESA DE ASSISTÊNCIA TÉCNICA E EXTENSÃO RURAL DO ESTADO DE MINAS GERAIS**

**AÇÃO : 4182 - ASSISTÊNCIA TÉCNICA AOS PRODUTORES RURAIS NO PROGRAMA MINAS PECUÁRIA**

**Ações de Acompanhamento Intensivo**

**Produto : PROPRIEDADE RURAL ASSISTIDA**

**Unidade de Medida : PROPRIEDADE RURAL**

**DETALHAMENTO DO PRODUTO:** SÃO CONSIDERADAS PROPRIEDADES ASSISTIDAS AQUELAS QUE ADOTAM AS TECNOLOGIAS RECOMENDADAS PELA ASSISTÊNCIA TÉCNICA E EXTENSÃO RURAL E PESQUISA ESTADUAL E QUE SE ENQUADREM NOS CRITÉRIOS ESTABELECIDOS PELO PROGRAMA MINAS PECUÁRIA PARA SERVIREM COMO UNIDADES DE REFERÊNCIA.

**PÚBLICO ALVO:** PRODUTORES RURAIS DO ESTADO DE MINAS GERAIS

**FINALIDADE:** PRESTAR ASSISTÊNCIA TÉCNICA ÀS PROPRIEDADES CADASTRADAS NO PROGRAMA MINAS PECUÁRIA, COM FOCO NO INCREMENTO DA RENDA PROVENIENTE DA MELHORIA DA QUALIDADE DA PRODUÇÃO DE LEITE E BEZERROS.

Territórios	Físico			Orçamentário		
	Programado PPAG	Executado Jan/Abr	%	Programado PPAG	Executado Jan/Abr	%
Alto Jequitinhonha	30	0	0,00	760,00	0,00	0,00
Caparaó	59	0	0,00	1.493,00	0,00	0,00
Central	13	0	0,00	333,00	0,00	0,00
Mata	50	0	0,00	997,00	0,00	0,00
Médio e Baixo Jequitinhonha	24	0	0,00	606,00	0,00	0,00
Metropolitano	17	0	0,00	442,00	0,00	0,00
Mucuri	25	0	0,00	644,00	0,00	0,00
Noroeste	33	0	0,00	852,00	0,00	0,00
Norte	162	0	0,00	4.129,00	0,00	0,00
Oeste	19	0	0,00	474,00	0,00	0,00
Sudoeste	30	0	0,00	768,00	0,00	0,00
Sul	54	0	0,00	1.382,00	0,00	0,00
Triângulo Norte	12	0	0,00	300,00	0,00	0,00
Triângulo Sul	12	0	0,00	302,00	0,00	0,00
Vale do Aço	12	0	0,00	309,00	0,00	0,00
Vale do Rio Doce	27	0	0,00	665,00	0,00	0,00
Vertentes	21	0	0,00	544,00	0,00	0,00
<b>Total</b>	<b>600</b>	<b>0</b>	<b>0,00</b>	<b>15.000,00</b>	<b>0,00</b>	<b>0,00</b>

**RELATÓRIO INSTITUCIONAL DE MONITORAMENTO**  
**DEMONSTRATIVO DE EXECUÇÃO FÍSICA E FINANCEIRA - JAN A ABR**  
**DESENVOLVIMENTO PRODUTIVO, CIENTÍFICO E TECNOLÓGICO**

**3051 - EMPRESA DE PESQUISA AGROPECUÁRIA DE MINAS GERAIS**

**AÇÃO : 4226 - MODERNIZAÇÃO DA INFRAESTRUTURA DE PESQUISA E DE TRANSFERÊNCIA DE TECNOLOGIA**

*Ação de Acompanhamento Geral*

**Produto : INFRAESTRUTURA MODERNIZADA E MELHORADA**      **Unidade de Medida : UNIDADE**

**DETALHAMENTO DO PRODUTO:** REALIZAÇÃO DE OBRAS E AQUISIÇÕES DE EQUIPAMENTOS E MATERIAL PERMANENTE.

**PÚBLICO ALVO:** PESQUISADORES DA EPAMIG E DE INSTITUIÇÕES PARCEIRAS PÚBLICAS E PRIVADAS E TÉCNICOS DA ASSISTÊNCIA TÉCNICA E EXTENSÃO RURAL

**FINALIDADE:** MELHORAR E MODERNIZAR A INFRAESTRUTURA PARA REALIZAÇÃO DE PESQUISAS CIENTÍFICAS E TECNOLÓGICAS E PARA TRANSFERÊNCIA TECNOLÓGICA.

Territórios	Físico			Orçamentário		
	Programado PPAG	Executado Jan/Abr	%	Programado PPAG	Executado Jan/Abr	%
Alto Jequitinhonha	1	0	0,00	100,00	0,00	0,00
Caparaó	1	0	0,00	100,00	0,00	0,00
Central	1	0	0,00	300,00	0,00	0,00
Mata	1	0	0,00	100,00	0,00	0,00
Metropolitano	1	0	0,00	100,00	0,00	0,00
Oeste	1	0	0,00	100,00	0,00	0,00
Sul	1	0	0,00	100,00	0,00	0,00
Triângulo Sul	1	0	0,00	100,00	0,00	0,00
<b>Total</b>	<b>8</b>	<b>0</b>	<b>0,00</b>	<b>1.000,00</b>	<b>0,00</b>	<b>0,00</b>

**PROGRAMA : 059 - APOIO À PRODUÇÃO SUSTENTÁVEL, AGREGAÇÃO DE VALOR E COMERCIALIZAÇÃO - DO CAMPO À MESA**

*Programa Multissetorial*

**UNIDADE RESPONSÁVEL : 1641 - SECRETARIA DE ESTADO DE DESENVOLVIMENTO AGRÁRIO**

**OBJETIVO DO PROGRAMA :** PROMOVER A SEGURANÇA ALIMENTAR E O DESENVOLVIMENTO DA AGRICULTURA FAMILIAR, POR MEIO: DO APOIO À TRANSIÇÃO AGROECOLÓGICA E ÀS ORGANIZAÇÕES RURAIS; DA AGREGAÇÃO DE VALOR; DO ACESSO AOS MERCADOS; DA PROMOÇÃO DA AGROINDÚSTRIA E DA INFRAESTRUTURA NECESSÁRIA, GARANTINDO QUE OS PRODUTOS DA AGRICULTURA FAMILIAR CHEGUEM À MESA DOS MINEIROS E MINEIRAS.

Territórios	Orçamentário		
	Programado PPAG	Executado Jan/Abr	%
Alto Jequitinhonha	966.800,00	0,00	0,00
Caparaó	67.200,00	2.630,62	3,91
Mata	975.000,00	0,00	0,00
Médio e Baixo Jequitinhonha	1.092.200,00	283,91	0,03
Metropolitano	299.500,00	13.379,90	4,47
Mucuri	1.058.600,00	882,98	0,08
Multiterritorial	3.958.500,00	12.762,35	0,32
Noroeste	16.800,00	119,81	0,71
Norte	1.129.100,00	0,00	0,00
Sul	16.800,00	0,00	0,00
Triângulo Norte	100.000,00	0,00	0,00
Triângulo Sul	25.000,00	0,00	0,00
Vale do Aço	0,00	359,45	-
Vertentes	16.800,00	0,00	0,00
<b>Total</b>	<b>9.722.300,00</b>	<b>30.419,02</b>	<b>0,31</b>

**AÇÕES DO PROGRAMA POR UNIDADE ORÇAMENTÁRIA**

**1231 - SECRETARIA DE ESTADO DE AGRICULTURA, PECUÁRIA E ABASTECIMENTO**

**AÇÃO : 4205 - DESENVOLVIMENTO E FOMENTO AO POLO DO MORANGO**

*Ação de Acompanhamento Geral*

**Produto : MUNICÍPIO ABRANGIDO**                      **Unidade de Medida : MUNICÍPIO**

**DETALHAMENTO DO PRODUTO:** AÇÃO CRIADA PELA EMENDA PPAG Nº 60.

**PÚBLICO ALVO:** PRODUTORES RURAIS DO ESTADO DE MINAS GERAIS

**FINALIDADE:** FOMENTAR O DESENVOLVIMENTO DO POLO DO MORANGO EM MINAS GERAIS.

Territórios	Físico			Orçamentário		
	Programado PPAG	Executado Jan/Abr	%	Programado PPAG	Executado Jan/Abr	%
Multiterritorial	1	0	0,00	1.000,00	0,00	0,00
<b>Total</b>	<b>1</b>	<b>0</b>	<b>0,00</b>	<b>1.000,00</b>	<b>0,00</b>	<b>0,00</b>

**1641 - SECRETARIA DE ESTADO DE DESENVOLVIMENTO AGRÁRIO**

**AÇÃO : 2034 - AGROINDÚSTRIA FAMILIAR E INFRAESTRUTURA**

*Ações de Acompanhamento Intensivo*

**Produto : PROJETO APOIADO**                      **Unidade de Medida : PROJETO**

**DETALHAMENTO DO PRODUTO:** CONSIDERA-SE APOIADO CADA PROJETO QUE CONTEMPLE: EVENTOS, AÇÕES DE DIAGNÓSTICO, CAPACITAÇÕES, ORIENTAÇÕES TÉCNICAS, REALIZAÇÃO DE OBRAS, ELABORAÇÃO DE PROJETOS OU DISTRIBUIÇÃO DE INSUMOS E EQUIPAMENTOS. PARA TANTO SERÃO CONTABILIZADOS PROJETOS EXECUTADOS DIRETAMENTE PELA SEDA OU POR MEIO DE PARCERIAS COM OUTRAS INSTITUIÇÕES QUE CONTEMPLAM FINANCIAMENTO DA SECRETARIA.

**PÚBLICO ALVO:** TRABALHADORES RURAIS SEM TERRA; POVOS E COMUNIDADES TRADICIONAIS; AGRICULTORES FAMILIARES; ATINGIDOS POR BARRAGENS E GRANDES EMPREENDIMENTOS; ÓRGÃOS MUNICIPAIS, ESTADUAIS E FEDERAIS

**FINALIDADE:** PROMOVER O DESENVOLVIMENTO DA AGRICULTURA FAMILIAR, COM FOCO NO FOMENTO ÀS AGROINDÚSTRIAS FAMILIARES E NA MELHORIA DA INFRAESTRUTURA, AMPLIANDO A PARCELA DA CADEIA APROPRIADA PELO PRODUTOR E REDUZINDO A DISTÂNCIA E OS INTERMEDIADORES ENTRE AGRICULTORES E CONSUMIDORES.

Territórios	Físico			Orçamentário		
	Programado PPAG	Executado Jan/Abr	%	Programado PPAG	Executado Jan/Abr	%
Multiterritorial	9	0	0,00	850.000,00	0,00	0,00
<b>Total</b>	<b>9</b>	<b>0</b>	<b>0,00</b>	<b>850.000,00</b>	<b>0,00</b>	<b>0,00</b>

**RELATÓRIO INSTITUCIONAL DE MONITORAMENTO**  
**DEMONSTRATIVO DE EXECUÇÃO FÍSICA E FINANCEIRA - JAN A ABR**  
**DESENVOLVIMENTO PRODUTIVO, CIENTÍFICO E TECNOLÓGICO**

**AÇÃO : 4131 - APOIO A FEIRAS LIVRES DA AGRICULTURA FAMILIAR**

**Ações de Acompanhamento Intensivo**

**Produto : PROJETO APOIADO**                      **Unidade de Medida : PROJETO**

**DETALHAMENTO DO PRODUTO:** CONSIDERAM-SE PROJETOS APOIADOS CADA CONJUNTO DE ITENS DESTINADOS À IMPLANTAÇÃO, REVITALIZAÇÃO E MODERNIZAÇÃO DAS FEIRAS LIVRES, TAMBÉM DENOMINADOS "KITS FEIRA LIVRE", A PARTIR DA PUBLICAÇÃO DOS TERMOS DE DOAÇÃO OU TERMOS DE CESSÃO.

**PÚBLICO ALVO:** AGRICULTORES FAMILIARES E SUAS ORGANIZAÇÕES, SINDICATOS E ÓRGÃOS PÚBLICOS

**FINALIDADE:** APOIAR A IMPLANTAÇÃO, REVITALIZAÇÃO E MODERNIZAÇÃO DE FEIRAS LIVRES DA AGRICULTURA FAMILIAR E URBANA, DE MANEIRA A VIABILIZAR OS CIRCUITOS CURTOS DE COMERCIALIZAÇÃO, DINAMIZAR A ECONOMIA LOCAL DOS MUNICÍPIOS, GERAR TRABALHO E RENDA PARA OS AGRICULTORES POR MEIO DO ESCOAMENTO DA PRODUÇÃO E CONTRIBUIR PARA A SEGURANÇA ALIMENTAR E NUTRICIONAL SUSTENTÁVEL POR MEIO DO ACESSO DA POPULAÇÃO A ALIMENTOS FRESCOS, DE QUALIDADE E COM PREÇOS MAIS ACESSÍVEIS.

Territórios	Físico			Orçamentário		
	Programado PPAG	Executado Jan/Abr	%	Programado PPAG	Executado Jan/Abr	%
Médio e Baixo Jequitinhonha	5	0	0,00	75.000,00	0,00	0,00
Mucuri	5	0	0,00	75.000,00	0,00	0,00
Norte	5	0	0,00	75.000,00	0,00	0,00
Triângulo Norte	15	0	0,00	75.000,00	0,00	0,00
<b>Total</b>	<b>30</b>	<b>0</b>	<b>0,00</b>	<b>300.000,00</b>	<b>0,00</b>	<b>0,00</b>

**AÇÃO : 4141 - APOIO AO COOPERATIVISMO E ACESSO A MERCADOS INSTITUCIONAIS**

**Ações de Acompanhamento Geral**

**Produto : EVENTO REALIZADO**                      **Unidade de Medida : EVENTO**

**DETALHAMENTO DO PRODUTO:** SERÃO CONSIDERADOS EVENTOS TÉCNICOS REALIZADOS: CURSOS DE CAPACITAÇÃO SOBRE COOPERATIVISMO; REALIZAÇÃO DE OFICINAS TERRITORIAIS E LOCAIS, REUNIÕES DE SENSIBILIZAÇÃO, CAPACITAÇÃO E FORMAÇÃO TÉCNICA PARA AGRICULTORES FAMILIARES E/OU GESTORES PÚBLICOS PARA ACESSO AOS MERCADOS INSTITUCIONAIS; FÓRUNS, SEMINÁRIOS E DEMAIS OFICINAS NO ÂMBITO DA DESCRIÇÃO DESTA AÇÃO.

**PÚBLICO ALVO:** AGRICULTORES FAMILIARES E SUAS ORGANIZAÇÕES E GESTORES PÚBLICOS

**FINALIDADE:** AMPLIAR A INSERÇÃO DA AGRICULTURA FAMILIAR NOS DIVERSOS MERCADOS, COM ÊNFASE NOS MERCADOS INSTITUCIONAIS PÚBLICOS, POR MEIO DA REALIZAÇÃO DE CAPACITAÇÕES TÉCNICAS E DE APOIO À CONSTITUIÇÃO E CONSOLIDAÇÃO DE COOPERATIVAS E ASSOCIAÇÕES.

Territórios	Físico			Orçamentário		
	Programado PPAG	Executado Jan/Abr	%	Programado PPAG	Executado Jan/Abr	%
Caparaó	0	2	-	0,00	2.391,00	-
Médio e Baixo Jequitinhonha	0	1	-	0,00	164,10	-
Mucuri	0	1	-	0,00	164,10	-
Multiterritorial	20	0	0,00	465.000,00	283,20	0,06
<b>Total</b>	<b>20</b>	<b>4</b>	<b>20,00</b>	<b>465.000,00</b>	<b>3.002,40</b>	<b>0,65</b>

**RELATÓRIO INSTITUCIONAL DE MONITORAMENTO**  
**DEMONSTRATIVO DE EXECUÇÃO FÍSICA E FINANCEIRA - JAN A ABR**  
**DESENVOLVIMENTO PRODUTIVO, CIENTÍFICO E TECNOLÓGICO**

**AÇÃO : 4143 - APOIO E REALIZAÇÃO DE EVENTOS E PRODUÇÃO DE INFORMAÇÕES PARA O DESENVOLVIMENTO RURAL**

**Ação de Acompanhamento Geral**

**Produto : EVENTO REALIZADO**                      **Unidade de Medida : EVENTO**

**DETALHAMENTO DO PRODUTO:** SERÃO CONSIDERADOS APOIADOS OS EVENTOS REALIZADOS DIRETAMENTE PELA SEDA OU QUE RECEBEREM PARCERIA DA SECRETARIA COMO: FINANCIAMENTO DE INFRAESTRUTURA, LOGÍSTICA, DIVULGAÇÃO E SUPORTE TÉCNICO E DE PESSOAL.

**PÚBLICO ALVO:** AGRICULTORES FAMILIARES

**FINALIDADE:** PROMOVER E APOIAR EVENTOS DE RELACIONADOS A AGRICULTURA FAMILIAR E ACESSO À TERRA, CONTRIBUINDO ASSIM PARA O DESENVOLVIMENTO RURAL SUSTENTÁVEL DE MINAS GERAIS, BEM COMO PRODUIR CONTEÚDO E MATERIAL INFORMATIVO SOBRE O SETOR, GARANTINDO ACESSO À INFORMAÇÃO ATUALIZADA E DE QUALIDADE SOBRE A TEMÁTICA DO DESENVOLVIMENTO AGRÁRIO.

Territórios	Físico			Orçamentário		
	Programado PPAG	Executado Jan/Abr	%	Programado PPAG	Executado Jan/Abr	%
Mata	1	0	0,00	25.000,00	0,00	0,00
Metropolitano	0	1	-	0,00	13.379,90	-
Multiterritorial	0	0	-	420.000,00	0,00	0,00
Norte	1	0	0,00	25.000,00	0,00	0,00
Triângulo Norte	1	0	0,00	25.000,00	0,00	0,00
Triângulo Sul	1	0	0,00	25.000,00	0,00	0,00
<b>Total</b>	<b>4</b>	<b>1</b>	<b>25,00</b>	<b>520.000,00</b>	<b>13.379,90</b>	<b>2,57</b>

**AÇÃO : 4209 - APOIO À INCLUSÃO PRODUTIVA E AUTONOMIA ECONÔMICA DAS MULHERES DO CAMPO**

**Ação de Acompanhamento Geral**

**Produto : PROJETO APOIADO**                      **Unidade de Medida : PROJETO**

**DETALHAMENTO DO PRODUTO:** CONSIDERAM-SE APOIADOS OS PROJETOS ATENDIDOS POR CAPACITAÇÕES, ACESSORAMENTO TÉCNICO, AÇÕES DE FOMENTO OU EDITAIS, EXECUTADOS DIRETAMENTE PELA SEDA OU POR MEIO DE PARCERIAS COM OUTRAS INSTITUIÇÕES QUE CONTEMPLAM FINANCIAMENTO DA SECRETARIA.

**PÚBLICO ALVO:** AGRICULTORAS FAMILIARES

**FINALIDADE:** CONTRIBUIR PARA A EMANCIPAÇÃO PRODUTIVA E ECONÔMICA E MELHORIA DA QUALIDADE DE VIDA DAS MULHERES DO CAMPO, CONSIDERANDO OS PROBLEMAS HISTÓRICOS RELACIONADOS À QUESTÃO DE GÊNERO.

Territórios	Físico			Orçamentário		
	Programado PPAG	Executado Jan/Abr	%	Programado PPAG	Executado Jan/Abr	%
Multiterritorial	5	0	0,00	395.000,00	0,00	0,00
<b>Total</b>	<b>5</b>	<b>0</b>	<b>0,00</b>	<b>395.000,00</b>	<b>0,00</b>	<b>0,00</b>

**RELATÓRIO INSTITUCIONAL DE MONITORAMENTO**  
**DEMONSTRATIVO DE EXECUÇÃO FÍSICA E FINANCEIRA - JAN A ABR**  
**DESENVOLVIMENTO PRODUTIVO, CIENTÍFICO E TECNOLÓGICO**

**AÇÃO : 4233 - GARANTIA DE RENDA MÍNIMA AOS AGRICULTORES FAMILIARES**

**Ação de Acompanhamento Geral**

**Produto : TRANSFERÊNCIA FINANCEIRA REALIZADA**

**Unidade de Medida : TRANSFERÊNCIA**

**DETALHAMENTO DO PRODUTO:** COMO TRANSFERÊNCIA FINANCEIRA ENTENDE-SE O RECURSO REPASSADO NO ÂMBITO DO GARANTIA-SAFRA OU DEPOSITADO EM CONTA BANCÁRIA DO BENEFICIÁRIO NO ÂMBITO DO PROGRAMA BRASIL SEM MISÉRIA, A PARTIR DE ARTICULAÇÃO E FISCALIZAÇÃO VIABILIZADA PELA SEDA.

**PÚBLICO ALVO:** FAMÍLIAS MINEIRAS EM CONDIÇÕES DE VULNERABILIDADE SOCIAL, PRINCIPALMENTE NO MEIO RURAL

**FINALIDADE:** APOIAR A INCLUSÃO PRODUTIVA E A GARANTIA DE RENDA MÍNIMA A FAMÍLIAS EM SITUAÇÃO DE EXTREMA POBREZA E A FAMÍLIAS VULNERÁVEIS A INSEGURANÇA ALIMENTAR E NUTRICIONAL DEVIDO À PERDA DE PRODUÇÃO AGRÍCOLA POR INTEMPÉRIES.

Territórios	Físico			Orçamentário		
	Programado PPAG	Executado Jan/Abr	%	Programado PPAG	Executado Jan/Abr	%
Alto Jequitinhonha	14.000	0	0,00	950.000,00	0,00	0,00
Mata	14.000	0	0,00	950.000,00	0,00	0,00
Médio e Baixo Jequitinhonha	14.000	0	0,00	950.000,00	0,00	0,00
Mucuri	14.000	0	0,00	950.000,00	0,00	0,00
Multiterritorial	0	0	-	0,00	1.939,45	-
Norte	14.000	0	0,00	950.000,00	0,00	0,00
<b>Total</b>	<b>70.000</b>	<b>0</b>	<b>0,00</b>	<b>4.750.000,00</b>	<b>1.939,45</b>	<b>0,04</b>

**AÇÃO : 4238 - APOIO À PERMANÊNCIA DO JOVEM NO CAMPO E À CONTINUIDADE DA AGRICULTURA FAMILIAR - SUCESSÃO RURAL**

**Ação de Acompanhamento Geral**

**Produto : JOVEM ATENDIDO**

**Unidade de Medida : JOVEM**

**DETALHAMENTO DO PRODUTO:** JOVEM ATENDIDO POR PELO MENOS UMA ATIVIDADE DE CAPACITAÇÃO OU DE EXECUÇÃO DE ASSISTÊNCIA TÉCNICA E EXTENSÃO RURAL EM PARCERIA COM A SEDA.

**PÚBLICO ALVO:** JOVENS DO MEIO RURAL E JOVENS TÉCNICOS EGRESSOS DAS EFAS

**FINALIDADE:** PROMOVER CONDIÇÕES PARA A PERMANÊNCIA DO JOVEM NO MEIO RURAL E ESTIMULAR A PARTICIPAÇÃO SOCIAL DESTES PÚBLICOS, POR MEIO DE ATIVIDADES RELATIVAS A CAPACITAÇÃO, GERAÇÃO DE RENDA, DIFUSÃO DE CONHECIMENTOS TRADICIONAIS E SUSTENTÁVEIS DA AGRICULTURA FAMILIAR E CONTRATAÇÃO DE ENTIDADES ORGANIZATIVAS DOS EGRESSOS DAS EFAS QUE SEJAM CREDENCIADAS NO SERVIÇO DA ATER

Territórios	Físico			Orçamentário		
	Programado PPAG	Executado Jan/Abr	%	Programado PPAG	Executado Jan/Abr	%
Multiterritorial	150	0	0,00	460.000,00	4.084,50	0,89
<b>Total</b>	<b>150</b>	<b>0</b>	<b>0,00</b>	<b>460.000,00</b>	<b>4.084,50</b>	<b>0,89</b>



**RELATÓRIO INSTITUCIONAL DE MONITORAMENTO**  
**DEMONSTRATIVO DE EXECUÇÃO FÍSICA E FINANCEIRA - JAN A ABR**  
**DESENVOLVIMENTO PRODUTIVO, CIENTÍFICO E TECNOLÓGICO**

**AÇÃO : 4242 - FOMENTO À PRODUÇÃO SUSTENTÁVEL DA AGRICULTURA, CRIAÇÃO ANIMAL, EXTRATIVISMO E PESCA FAMILIAR - TRANSIÇÃO AGROECOLÓGICA**

**Ação de Acompanhamento Geral**

**Produto : PRODUTOR BENEFICIADO**                      **Unidade de Medida : PRODUTOR**

**DETALHAMENTO DO PRODUTO:** AQUICULTORES, PESCADORES, EXTRATIVISTAS E AGRICULTORES FAMILIARES CONTEMPLADOS POR PELO MENOS UMA DAS ATIVIDADES DA AÇÃO, A SABER: CAPACITAÇÃO EM PRODUÇÃO AGROECOLÓGICA; SUPORTE À PRODUÇÃO AGRÍCOLA, AQUÍCOLA E PESQUEIRA; FOMENTO À PRODUÇÃO AGROEXTRATIVISTA; CONSERVAÇÃO DA AGROBIODIVERSIDADE; E RECUPERAÇÃO DE ÁREAS DEGRADADAS.

**PÚBLICO ALVO:** TRABALHADORES RURAIS SEM TERRA; POVOS E COMUNIDADES TRADICIONAIS; AGRICULTORES FAMILIARES; ATINGIDOS POR BARRAGENS E GRANDES EMPREENDIMENTOS; ÓRGÃOS MUNICIPAIS, ESTADUAIS E FEDERAIS

**FINALIDADE:** AUMENTAR A PRODUTIVIDADE E MELHORAR A QUALIDADE DE VIDA DE AGRICULTORES FAMILIARES E CONSUMIDORES, POR MEIO DO APOIO À TRANSIÇÃO AGROECOLÓGICA, ENTENDIDA COMO UM PROCESSO GRADUAL DE MUDANÇA DOS MÉTODOS PRODUTIVOS, DE SUBSTITUIÇÃO DAS TÉCNICAS DE PRODUÇÃO NÃO SUSTENTÁVEIS E NOCIVAS AO MEIO AMBIENTE, E DA PROMOÇÃO DA QUALIFICAÇÃO TÉCNICA DE AGENTES DE ATER PARA A AGROECOLOGIA

Territórios	Físico			Orçamentário		
	Programado PPAG	Executado Jan/Abr	%	Programado PPAG	Executado Jan/Abr	%
Multiterritorial	500	0	0,00	620.000,00	2.308,50	0,37
<b>Total</b>	<b>500</b>	<b>0</b>	<b>0,00</b>	<b>620.000,00</b>	<b>2.308,50</b>	<b>0,37</b>

**AÇÃO : 4248 - CONTROLE, GESTÃO E MOBILIZAÇÃO SOCIAL PARA O DESENVOLVIMENTO RURAL**

**Ação de Acompanhamento Geral**

**Produto : ATIVIDADE DESENVOLVIDA**                      **Unidade de Medida : ATIVIDADE**

**DETALHAMENTO DO PRODUTO:** CONSIDERA-SE "ATIVIDADE DESENVOLVIDA": AS REUNIÕES DO CEDRAF-MG, DO CONSELHO DIRETOR PRÓ-PEQUI, DO COLEGIADO GESTOR DA PAA FAMILIAR E DA CEPCT-MG; AS OFICINAS DE FORMAÇÃO E CAPACITAÇÃO DE CONSELHEIROS E MEMBROS; CONFERÊNCIAS E ENCONTROS ESTADUAIS; SEMINÁRIOS E CARAVANAS REGIONAIS.

**PÚBLICO ALVO:** TRABALHADORES RURAIS SEM TERRA; POVOS E COMUNIDADES TRADICIONAIS; AGRICULTORES FAMILIARES; ATINGIDOS POR BARRAGENS E GRANDES EMPREENDIMENTOS; ÓRGÃOS MUNICIPAIS, ESTADUAIS E FEDERAIS

**FINALIDADE:** PROMOVER A PARTICIPAÇÃO E O CONTROLE SOCIAL NO ÂMBITO DAS POLÍTICAS DE DESENVOLVIMENTO AGRÁRIO, POR MEIO DA VIABILIZAÇÃO DE ATIVIDADES DOS ÓRGÃOS COLEGIADOS LIGADOS À SECRETARIA.

Territórios	Físico			Orçamentário		
	Programado PPAG	Executado Jan/Abr	%	Programado PPAG	Executado Jan/Abr	%
Metropolitano	14	0	0,00	19.500,00	0,00	0,00
Multiterritorial	0	6	-	0,00	4.146,70	-
Norte	6	0	0,00	45.500,00	0,00	0,00
<b>Total</b>	<b>20</b>	<b>6</b>	<b>30,00</b>	<b>65.000,00</b>	<b>4.146,70</b>	<b>6,38</b>

**RELATÓRIO INSTITUCIONAL DE MONITORAMENTO**  
**DEMONSTRATIVO DE EXECUÇÃO FÍSICA E FINANCEIRA - JAN A ABR**  
**DESENVOLVIMENTO PRODUTIVO, CIENTÍFICO E TECNOLÓGICO**

**AÇÃO : 4257 - ACESSO À TERRA E DESENVOLVIMENTO SUSTENTÁVEL DE POVOS E COMUNIDADES TRADICIONAIS**

**Ação de Acompanhamento Geral**

**Produto : POVOS E COMUNIDADES TRADICIONAIS BENEFICIADOS**

**Unidade de Medida : UNIDADE**

**DETALHAMENTO DO PRODUTO:** SERÃO CONSIDERADOS BENEFICIADOS PELA AÇÃO, AQUELES CIDADÃOS PERTENCENTES A POVOS E COMUNIDADES TRADICIONAIS QUE SEJAM CONTEMPLADOS POR UMA OU MAIS DAS ATIVIDADES DE APOIO À AQUISIÇÃO DE TERRAS; FOMENTO À PRODUÇÃO SUSTENTÁVEL, AGREGAÇÃO DE VALOR E COMERCIALIZAÇÃO; E VALORIZAÇÃO DE BOAS PRÁTICAS, CONFORME ESPECIFICADO NA DESCRIÇÃO DESTA AÇÃO.

**PÚBLICO ALVO:** POVOS E COMUNIDADES TRADICIONAIS DE MINAS GERAIS

**FINALIDADE:** APOIAR E FOMENTAR O DESENVOLVIMENTO SUSTENTÁVEL DOS POVOS E COMUNIDADES TRADICIONAIS (PCTS) COM O OBJETIVO DE SUPERAR A POBREZA NO MEIO RURAL E URBANO DESSES GRUPOS, CONTRIBUINDO, POR MEIO DO INCENTIVO À UTILIZAÇÃO DE INICIATIVAS COLETIVAS, PARA O ACESSO À TERRA, A PRODUÇÃO SUSTENTÁVEL, A AGREGAÇÃO DE VALOR E COMERCIALIZAÇÃO DOS PRODUTOS DOS PCTS E A VALORIZAÇÃO IDENTITÁRIA E CULTURAL DESTES POVOS.

Territórios	Físico			Orçamentário		
	Programado PPAG	Executado Jan/Abr	%	Programado PPAG	Executado Jan/Abr	%
Caparaó	0	2	-	0,00	239,62	-
Médio e Baixo Jequitinhonha	0	1	-	0,00	119,81	-
Mucuri	0	6	-	0,00	718,88	-
Multiterritorial	38	0	0,00	380.000,00	0,00	0,00
Noroeste	0	1	-	0,00	119,81	-
Vale do Aço	0	3	-	0,00	359,45	-
<b>Total</b>	<b>38</b>	<b>13</b>	<b>34,21</b>	<b>380.000,00</b>	<b>1.557,57</b>	<b>0,41</b>

**AÇÃO : 4385 - FEIRA ESTADUAL DA AGRICULTURA FAMILIAR**

**Ação de Acompanhamento Geral**

**Produto : FEIRA REALIZADA**

**Unidade de Medida : FEIRA**

**DETALHAMENTO DO PRODUTO:** AÇÃO CRIADA PELA EMENDA CPP Nº154

**PÚBLICO ALVO:** AGRICULTORES FAMILIARES, ASSENTADOS DA REFORMA AGRÁRIA, POVOS E COMUNIDADES TRADICIONAIS, EXTRATIVISTAS, TRABALHADORES RURAIS SEM TERRA, ATINGIDOS POR BARRAGENS E POR GRANDES EMPREENDIMENTOS

**FINALIDADE:** REALIZAR UMA FEIRA ESTADUAL DA AGRICULTURA FAMILIAR, TENDO COMO OBJETIVO FORTALECER A COMERCIALIZAÇÃO DE SEUS PRODUTOS E EXPANDIR O ACESSO AOS MERCADOS.

Territórios	Físico			Orçamentário		
	Programado PPAG	Executado Jan/Abr	%	Programado PPAG	Executado Jan/Abr	%
Metropolitano	1	0	0,00	280.000,00	0,00	0,00
<b>Total</b>	<b>1</b>	<b>0</b>	<b>0,00</b>	<b>280.000,00</b>	<b>0,00</b>	<b>0,00</b>

**RELATÓRIO INSTITUCIONAL DE MONITORAMENTO**  
**DEMONSTRATIVO DE EXECUÇÃO FÍSICA E FINANCEIRA - JAN A ABR**  
**DESENVOLVIMENTO PRODUTIVO, CIENTÍFICO E TECNOLÓGICO**

**AÇÃO : 4415 - ATER PARA A AGROINDÚSTRIA FAMILIAR**

*Ação de Acompanhamento Geral*

**Produto : PROJETO APOIADO**                      **Unidade de Medida : UNIDADE**

**DETALHAMENTO DO PRODUTO:** AÇÃO CRIADA PELA EMENDA CPP N° 153.

**PÚBLICO ALVO:** AGROINDÚSTRIA FAMILIAR

**FINALIDADE:** PROMOVER O ACESSO À INFORMAÇÃO, À CAPACITAÇÃO E À ORIENTAÇÃO EM ÁREAS CORRELATAS À AGROINDUSTRIALIZAÇÃO E APOIAR A ELABORAÇÃO E DETALHAMENTO DE PROJETOS PARA AGROINDÚSTRIAS FAMILIARES, COMO PROJETOS DE ENGENHARIA, MEMORIAIS DESCRITIVOS E ECONÔMICOS, PROJETOS HIDROSANITÁRIOS, PROSPECÇÃO DE EQUIPAMENTOS E ESTUDO DE VIABILIDADE ECONÔMICA.

Territórios	Físico			Orçamentário		
	Programado PPAG	Executado Jan/Abr	%	Programado PPAG	Executado Jan/Abr	%
Multiterritorial	10	0	0,00	367.500,00	0,00	0,00
<b>Total</b>	<b>10</b>	<b>0</b>	<b>0,00</b>	<b>367.500,00</b>	<b>0,00</b>	<b>0,00</b>

**AÇÃO : 4437 - APOIO AOS PROJETOS PROFISSIONAIS DOS JOVENS EGRESSOS DAS ESCOLAS FAMÍLIAS AGRÍCOLAS -- EFA**

*Ação de Acompanhamento Geral*

**Produto : PROJETO APOIADO**                      **Unidade de Medida : UNIDADE**

**DETALHAMENTO DO PRODUTO:** AÇÃO CRIADA PELA EMENDA CPP N°149

**PÚBLICO ALVO:** JOVENS EGRESSOS DE ESCOLAS FAMILIA AGRÍCOLA.

**FINALIDADE:** FOMENTAR E FINANCIAR OS PROJETOS PROFISSIONAIS DOS JOVENS EGRESSOS DAS ESCOLAS FAMÍLIAS AGRÍCOLAS, COM OBJETIVO DE FORNECER ALTERNATIVAS PARA SUA PERMANÊNCIA NO CAMPO, PROMOVENDO ASSIM A SUCESSÃO RURAL.

Territórios	Físico			Orçamentário		
	Programado PPAG	Executado Jan/Abr	%	Programado PPAG	Executado Jan/Abr	%
Alto Jequitinhonha	3	0	0,00	16.800,00	0,00	0,00
Caparaó	12	0	0,00	67.200,00	0,00	0,00
Médio e Baixo Jequitinhonha	12	0	0,00	67.200,00	0,00	0,00
Mucuri	6	0	0,00	33.600,00	0,00	0,00
Noroeste	3	0	0,00	16.800,00	0,00	0,00
Norte	6	0	0,00	33.600,00	0,00	0,00
Sul	3	0	0,00	16.800,00	0,00	0,00
Vertentes	3	0	0,00	16.800,00	0,00	0,00
<b>Total</b>	<b>48</b>	<b>0</b>	<b>0,00</b>	<b>268.800,00</b>	<b>0,00</b>	<b>0,00</b>

**RELATÓRIO INSTITUCIONAL DE MONITORAMENTO**  
**DEMONSTRATIVO DE EXECUÇÃO FÍSICA E FINANCEIRA - JAN A ABR**  
**DESENVOLVIMENTO PRODUTIVO, CIENTÍFICO E TECNOLÓGICO**

**PROGRAMA : 061 - ESTRADAS VICINAIS DE MINAS**

*Programa Unissetorial*

**UNIDADE RESPONSÁVEL : 1231 - SECRETARIA DE ESTADO DE AGRICULTURA, PECUÁRIA E ABASTECIMENTO**

**OBJETIVO DO PROGRAMA :** RECUPERAR, READEQUAR, CONSERVAR E PRESERVAR AS ESTRADAS VICINAIS PARA MELHORAR AS CONDIÇÕES DE TRANSPORTES DAS PESSOAS, DA PRODUÇÃO AGRÍCOLA, DOS INSUMOS E OUTRAS MERCADORIAS; MELHORAR A INTEGRAÇÃO INTER-REGIONAL E INTRA-REGIONAL; DIMINUIR OS CUSTOS DO TRANSPORTE; DESPERTAR A CONSCIÊNCIA ECOLÓGICA E A NOÇÃO DE RESPONSABILIDADE DA COMUNIDADE NA MANUTENÇÃO DAS ESTRADAS QUE LHE SERVEM ATRAVÉS DA DIVULGAÇÃO DAS PRÁTICAS CONSERVACIONISTAS E CAPACITAÇÃO DOS TÉCNICOS DAS ADMINISTRAÇÕES MUNICIPAIS E MEMBROS DA SOCIEDADE ORGANIZADA NA TECNOLOGIA DA CONSERVAÇÃO DAS ESTRADAS.

Territórios	Orçamentário		
	Programado PPAG	Executado Jan/Abr	%
Alto Jequitinhonha	28.519,00	0,00	0,00
Caparaó	32.963,00	0,00	0,00
Central	36.519,00	0,00	0,00
Mata	84.889,00	0,00	0,00
Médio e Baixo Jequitinhonha	29.519,00	0,00	0,00
Metropolitano	42.519,00	0,00	0,00
Mucuri	46.037,00	0,00	0,00
Multiterritorial	2.000,00	0,00	0,00
Noroeste	48.111,00	0,00	0,00
Norte	54.111,00	0,00	0,00
Oeste	42.519,00	0,00	0,00
Sudoeste	22.556,00	0,00	0,00
Sul	40.332,00	0,00	0,00
Triângulo Norte	6.943,00	0,00	0,00
Triângulo Sul	6.943,00	0,00	0,00
Vale do Aço	27.519,00	0,00	0,00
Vale do Rio Doce	44.037,00	0,00	0,00
Vertentes	41.963,00	0,00	0,00
<b>Total</b>	<b>637.999,00</b>	<b>0,00</b>	<b>0,00</b>

**AÇÕES DO PROGRAMA POR UNIDADE ORÇAMENTÁRIA**

**1231 - SECRETARIA DE ESTADO DE AGRICULTURA, PECUÁRIA E ABASTECIMENTO**

**AÇÃO : 2047 - READEQUAÇÃO DE ESTRADAS VICINAIS COM ENFOQUE AMBIENTAL**

*Ações de Acompanhamento Intensivo*

**Produto : QUILOMETRO MELHORADO AMPLIADO**

**Unidade de Medida : METRO**

**DETALHAMENTO DO PRODUTO:** ESTRADAS VICINAIS READEQUADAS COM ENFOQUE AMBIENTAL

**PÚBLICO ALVO:** POPULAÇÃO

**FINALIDADE:** READEQUAR E CONSERVAR OS LEITOS DAS ESTRADAS VICINAIS COM ENFOQUE AMBIENTAL, TRANSFERINDO ÀS PREFEITURAS MUNICIPAIS A TECNOLOGIA NECESSÁRIA PARA QUE MANTENHAM AS ESTRADAS EM BOAS CONDIÇÕES E, AO MESMO TEMPO, ELIMINEM AS CAUSAS DA EROÇÃO E OUTROS DANOS AMBIENTAIS.

Territórios	Físico			Orçamentário		
	Programado PPAG	Executado Jan/Abr	%	Programado PPAG	Executado Jan/Abr	%
Alto Jequitinhonha	1	0	0,00	2.000,00	0,00	0,00
Caparaó	1	0	0,00	2.000,00	0,00	0,00
Central	1	0	0,00	1.000,00	0,00	0,00
Mata	10	0	0,00	2.000,00	0,00	0,00
Médio e Baixo Jequitinhonha	10	0	0,00	3.000,00	0,00	0,00
Metropolitano	2	0	0,00	4.000,00	0,00	0,00
Mucuri	1	0	0,00	3.000,00	0,00	0,00
Multiterritorial	1	0	0,00	2.000,00	0,00	0,00
Noroeste	1	0	0,00	3.000,00	0,00	0,00
Norte	85	0	0,00	3.000,00	0,00	0,00
Oeste	2	0	0,00	4.000,00	0,00	0,00
Sudoeste	1	0	0,00	3.000,00	0,00	0,00
Sul	1	0	0,00	1.000,00	0,00	0,00
Triângulo Norte	1	0	0,00	1.000,00	0,00	0,00
Triângulo Sul	1	0	0,00	1.000,00	0,00	0,00
Vale do Aço	1	0	0,00	1.000,00	0,00	0,00
Vale do Rio Doce	1	0	0,00	1.000,00	0,00	0,00
Vertentes	1	0	0,00	1.000,00	0,00	0,00
<b>Total</b>	<b>122</b>	<b>0</b>	<b>0,00</b>	<b>38.000,00</b>	<b>0,00</b>	<b>0,00</b>

**RELATÓRIO INSTITUCIONAL DE MONITORAMENTO**  
**DEMONSTRATIVO DE EXECUÇÃO FÍSICA E FINANCEIRA - JAN A ABR**  
**DESENVOLVIMENTO PRODUTIVO, CIENTÍFICO E TECNOLÓGICO**

**AÇÃO : 4148 - CONSERVAÇÃO DE ESTRADAS VICINAIS**

**Ação de Acompanhamento Geral**

**Produto : ESTRADA CONSTRUÍDA/CONSERVADA**

**Unidade de Medida : QUILOMETRO**

**DETALHAMENTO DO PRODUTO:** CONSERVAR E READEQUAR ESTRADAS VICINAIS, VISANDO A TRAFEGABILIDADE E O ESCOAMENTO DE PRODUÇÃO.

**PÚBLICO ALVO:** MUNICÍPIOS MINEIROS

**FINALIDADE:** CONSERVAR E MELHORAR OS LEITOS DAS ESTRADAS VICINAIS, PROPORCIONANDO TRAFEGABILIDADE E VIABILIZANDO O ACESSO DA POPULAÇÃO RURAL E DE COMUNIDADES TRADICIONAIS AOS CENTROS URBANOS E SEUS SERVIÇOS, BEM COMO FACILITAR O ESCOAMENTO DA PRODUÇÃO COM ACESSORAMENTO TÉCNICO DO ESTADO AOS MUNICÍPIOS PARA SE EVITAR DANOS AMBIENTAIS.

Territórios	Físico			Orçamentário		
	Programado PPAG	Executado Jan/Abr	%	Programado PPAG	Executado Jan/Abr	%
Alto Jequitinhonha	179	0	0,00	26.519,00	0,00	0,00
Caparaó	344	0	0,00	30.963,00	0,00	0,00
Central	260	0	0,00	35.519,00	0,00	0,00
Mata	1.032	0	0,00	82.889,00	0,00	0,00
Médio e Baixo Jequitinhonha	179	0	0,00	26.519,00	0,00	0,00
Metropolitano	260	0	0,00	38.519,00	0,00	0,00
Mucuri	358	0	0,00	43.037,00	0,00	0,00
Noroeste	507	0	0,00	45.111,00	0,00	0,00
Norte	480	0	0,00	51.111,00	0,00	0,00
Oeste	260	0	0,00	38.519,00	0,00	0,00
Sudoeste	132	0	0,00	19.556,00	0,00	0,00
Sul	408	0	0,00	39.332,00	0,00	0,00
Triângulo Norte	30	0	0,00	5.943,00	0,00	0,00
Triângulo Sul	30	0	0,00	5.943,00	0,00	0,00
Vale do Aço	179	0	0,00	26.519,00	0,00	0,00
Vale do Rio Doce	358	0	0,00	43.037,00	0,00	0,00
Vertentes	344	0	0,00	40.963,00	0,00	0,00
<b>Total</b>	<b>5.340</b>	<b>0</b>	<b>0,00</b>	<b>599.999,00</b>	<b>0,00</b>	<b>0,00</b>

**RELATÓRIO INSTITUCIONAL DE MONITORAMENTO**  
**DEMONSTRATIVO DE EXECUÇÃO FÍSICA E FINANCEIRA - JAN A ABR**  
**DESENVOLVIMENTO PRODUTIVO, CIENTÍFICO E TECNOLÓGICO**

**PROGRAMA : 062 - INFRAESTRUTURA RURAL**

*Programa Multissetorial*

**UNIDADE RESPONSÁVEL : 1231 - SECRETARIA DE ESTADO DE AGRICULTURA, PECUÁRIA E ABASTECIMENTO**

**OBJETIVO DO PROGRAMA :** MELHORAR A INFRAESTRUTURA RURAL E O MEIO AMBIENTE, CONTRIBUINDO PARA O DESENVOLVIMENTO SÓCIO-ECONÔMICO LOCAL E REGIONAL

Territórios	Orçamentário		
	Programado PPAG	Executado Jan/Abr	%
Alto Jequitinhonha	28.616,00	0,00	0,00
Caparaó	118.698,00	0,00	0,00
Central	36.323,00	0,00	0,00
Mata	134.685,00	0,00	0,00
Médio e Baixo Jequitinhonha	25.716,00	0,00	0,00
Metropolitano	39.084,00	0,00	0,00
Mucuri	44.530,00	0,00	0,00
Noroeste	72.613,00	0,00	0,00
Norte	75.359,00	0,00	0,00
Oeste	40.237,00	0,00	0,00
Sudoeste	21.389,00	0,00	0,00
Sul	62.818,00	0,00	0,00
Triângulo Norte	4.069,00	0,00	0,00
Triângulo Sul	3.796,00	0,00	0,00
Vale do Aço	23.798,00	0,00	0,00
Vale do Rio Doce	46.848,00	0,00	0,00
Vertentes	49.421,00	0,00	0,00
<b>Total</b>	<b>828.000,00</b>	<b>0,00</b>	<b>0,00</b>

**AÇÕES DO PROGRAMA POR UNIDADE ORÇAMENTÁRIA**

**1231 - SECRETARIA DE ESTADO DE AGRICULTURA, PECUÁRIA E ABASTECIMENTO**

**AÇÃO : 4149 - CONSERVAÇÃO E REVITALIZAÇÃO DE SUB BACIAS HIDROGRÁFICAS**

*Ações de Acompanhamento Intensivo*

**Produto : BACIA CONSERVADA E REVITALIZADA**

**Unidade de Medida : UNIDADE**

**DETALHAMENTO DO PRODUTO:** SUB BACIAS HIDROGRÁFICAS REVITALIZADAS COM BACIAS DE CAPTAÇÃO DE ÁGUA PLUVIAL, TERRACEAMENTO EM CURVA DE NÍVEL E CERCAMENTO DE NASCENTE E DE MATAS CILIARES E DE TOPO.

**PÚBLICO ALVO:** AGRICULTORES USUÁRIOS DA SUB-BACIA SELECIONADA

**FINALIDADE:** RECUPERAR, PRESERVAR E CONSERVAR A SUB BACIA HIDROGRÁFICA, POR MEIO DE AÇÕES INTEGRADAS E PERMANENTES, QUE PROMOVAM A MELHORIA DA DISPONIBILIDADE HÍDRICA, EM QUANTIDADE E QUALIDADE, E DAS CONDIÇÕES SOCIOAMBIENTAIS.

Territórios	Físico			Orçamentário		
	Programado PPAG	Executado Jan/Abr	%	Programado PPAG	Executado Jan/Abr	%
Central	2	0	0,00	2.000,00	0,00	0,00
Metropolitano	2	0	0,00	2.000,00	0,00	0,00
Noroeste	1	0	0,00	1.000,00	0,00	0,00
Norte	11	0	0,00	11.000,00	0,00	0,00
Oeste	6	0	0,00	6.000,00	0,00	0,00
<b>Total</b>	<b>22</b>	<b>0</b>	<b>0,00</b>	<b>22.000,00</b>	<b>0,00</b>	<b>0,00</b>

**RELATÓRIO INSTITUCIONAL DE MONITORAMENTO**  
**DEMONSTRATIVO DE EXECUÇÃO FÍSICA E FINANCEIRA - JAN A ABR**  
**DESENVOLVIMENTO PRODUTIVO, CIENTÍFICO E TECNOLÓGICO**

**AÇÃO : 4151 - SERVIÇOS DE ENGENHARIA E MOTOMECANIZAÇÃO**

*Ação de Acompanhamento Geral*

**Produto : SERVIÇOS OPERACIONAIS DISPONIBILIZADOS**

**Unidade de Medida : UNIDADE**

**DETALHAMENTO DO PRODUTO:** PROJETOS DE ENGENHARIA, SERVIÇOS DE DRENAGEM, PREPARO DE SOLO, DESASSOREAMENTO DE CURSOS DE ÁGUA, SANEAMENTO BASICO E TERRAPLENAGEM.

**PÚBLICO ALVO:** MUNICÍPIOS MINEIROS, ASSOCIAÇÕES E COOPERATIVAS

**FINALIDADE:** DAR SUPORTE AOS MUNICÍPIOS, ASSOCIAÇÕES E COOPERATIVAS ATRAVÉS DOS SERVIÇOS DE ENGENHARIA E MOTOMECANIZAÇÃO, VOLTADOS PARA A RECUPERAÇÃO, DRAGAGEM, DESASSORIAMENTO DE CURSO D ÁGUA, IMPLANTAÇÃO DE SISTEMAS DE ABASTECIMENTO, PREPARO DE SOLO, IRRIGAÇÃO E IMPLANTAÇÃO DE INFRAESTRUTURA, VISANDO A MELHORIA DAS CONDIÇÕES DE VIDA DA POPULAÇÃO RURAL E URBANA.

Territórios	Físico			Orçamentário		
	Programado PPAG	Executado Jan/Abr	%	Programado PPAG	Executado Jan/Abr	%
Alto Jequitinhonha	222	0	0,00	28.616,00	0,00	0,00
Caparaó	355	0	0,00	118.698,00	0,00	0,00
Central	261	0	0,00	34.323,00	0,00	0,00
Mata	1.046	0	0,00	134.685,00	0,00	0,00
Médio e Baixo Jequitinhonha	200	0	0,00	25.716,00	0,00	0,00
Metropolitano	288	0	0,00	37.084,00	0,00	0,00
Mucuri	346	0	0,00	44.530,00	0,00	0,00
Noroeste	556	0	0,00	71.613,00	0,00	0,00
Norte	500	0	0,00	64.359,00	0,00	0,00
Oeste	266	0	0,00	34.237,00	0,00	0,00
Sudoeste	166	0	0,00	21.389,00	0,00	0,00
Sul	488	0	0,00	62.818,00	0,00	0,00
Triângulo Norte	32	0	0,00	4.069,00	0,00	0,00
Triângulo Sul	30	0	0,00	3.796,00	0,00	0,00
Vale do Aço	185	0	0,00	23.798,00	0,00	0,00
Vale do Rio Doce	364	0	0,00	46.848,00	0,00	0,00
Vertentes	384	0	0,00	49.421,00	0,00	0,00
<b>Total</b>	<b>5.689</b>	<b>0</b>	<b>0,00</b>	<b>806.000,00</b>	<b>0,00</b>	<b>0,00</b>

**PROGRAMA : 063 - PROJETO JAÍBA**

*Programa Multissetorial*

**UNIDADE RESPONSÁVEL : 1231 - SECRETARIA DE ESTADO DE AGRICULTURA, PECUÁRIA E ABASTECIMENTO**

**OBJETIVO DO PROGRAMA :** ARTICULAR AS AÇÕES DE RESPONSABILIDADE DO PODER PÚBLICO ESTADUAL, MEDIANTE MEDIDAS DE ACOMPANHAMENTO, EXECUÇÃO E FISCALIZAÇÃO RELATIVAS AO PROJETO JAÍBA.

Territórios	Orçamentário		
	Programado PPAG	Executado Jan/Abr	%
Médio e Baixo Jequitinhonha	0,00	1.695,00	-
Metropolitano	0,00	1.328,66	-
Norte	215.000,00	1.635,00	0,76
<b>Total</b>	<b>215.000,00</b>	<b>4.658,66</b>	<b>2,17</b>



**AÇÕES DO PROGRAMA POR UNIDADE ORÇAMENTÁRIA**

**1231 - SECRETARIA DE ESTADO DE AGRICULTURA, PECUÁRIA E ABASTECIMENTO**

**AÇÃO : 4153 - COORDENAÇÃO E MODERNIZAÇÃO DO PROJETO JAÍBA**

*Ação de Acompanhamento Geral*

*Ação com meta física não cumulativa*

**Produto : PROPOSTA APROVADA**

**Unidade de Medida : PROPOSTA**

**DETALHAMENTO DO PRODUTO:** DOCUMENTO ELABORADO E IMPRESSO PARA SEREM DISTRIBUÍDOS AOS IRRIGANTES DO PROJETO JAÍBA. ESSE DOCUMENTO ORIENTARÁ OS TÉCNICOS E PRODUTORES SOBRE OS PROCESSOS DE IMPLANTAÇÃO, AUDITAGEM E CERTIFICAÇÃO DE PROPRIEDADES RURAIS QUE PRODUZEM FRUTAS.

**PÚBLICO ALVO:** IRRIGANTES DO PROJETO JAÍBA

**FINALIDADE:** O GOVERNO INSTITUIU UMA COMISSÃO COORDENADORA, NO ÂMBITO DA ADMINISTRAÇÃO PÚBLICA ESTADUAL (DECRETO Nº 43982 2005 DE 04/03/2005) COM O OBJETIVO DE ARTICULAR AS AÇÕES DE ACOMPANHAMENTO, EXECUÇÃO E FISCALIZAÇÃO DO PROJETO JAÍBA. O PROJETO CONSTITUI UMA IMPORTANTE POLÍTICA PÚBLICA PARA O DESENVOLVIMENTO SOCIOECONÔMICO DA REGIÃO NORTE.

Territórios	Físico			Orçamentário		
	Programado PPAG	Executado Jan/Abr	%	Programado PPAG	Executado Jan/Abr	%
Médio e Baixo Jequitinhonha	0	0	-	0,00	1.695,00	-
Metropolitano	0	1	-	0,00	1.328,66	-
Norte	1	0	0,00	30.000,00	1.635,00	5,45
<b>Total</b>	<b>1</b>	<b>1</b>	<b>100,00</b>	<b>30.000,00</b>	<b>4.658,66</b>	<b>15,53</b>

**AÇÃO : 4155 - OPERAÇÃO, MANUTENÇÃO, MODERNIZAÇÃO E FISCALIZAÇÃO DO PROJETO JAÍBA**

*Ação de Acompanhamento Geral*

*Ação com meta física não cumulativa*

**Produto : SISTEMA CONCEBIDO, IMPLANTADO E MANTIDO**

**Unidade de Medida : SISTEMA**

**DETALHAMENTO DO PRODUTO:** PROJETO DE IRRIGAÇÃO JAÍBA ETAPA II FUNCIONANDO REGULARMENTE COM AS QUESTÕES FUNDIÁRIAS E AMBIENTAIS REGULARIZADAS.

**PÚBLICO ALVO:** IRRIGANTES DO PROJETO JAÍBA

**FINALIDADE:** OPERAR, MANTER ,CONSERVAR, FISCALIZAR E MODERNIZAR O SISTEMA DE IRRIGAÇÃO DO COMPLEXO DO PROJETO JAÍBA, E ATENDER AS CONDICIONANTES AMBIENTAIS DO PROJETO VISANDO CRIAR CONDIÇÕES E MEIOS PARA MELHORAR A SITUAÇÃO DE VIDA DAS PESSOAS INSERIDAS NA REGIÃO. INICIAR ESTUDOS, JUNTAMENTE COM O GOVERNO FEDERAL, PARA IMPLANTAÇÃO DAS ETAPAS III E IV. AQUISIÇÃO DE TERRAS PARA COMPENSAÇÃO DA RESERVA LEGAL ONDE ESTÃO AS FAMILIAS DOS SEM TERRA.

Territórios	Físico			Orçamentário		
	Programado PPAG	Executado Jan/Abr	%	Programado PPAG	Executado Jan/Abr	%
Metropolitano	0	1	-	0,00	0,00	-
Norte	1	0	0,00	170.000,00	0,00	0,00
<b>Total</b>	<b>1</b>	<b>1</b>	<b>100,00</b>	<b>170.000,00</b>	<b>0,00</b>	<b>0,00</b>

**RELATÓRIO INSTITUCIONAL DE MONITORAMENTO**  
**DEMONSTRATIVO DE EXECUÇÃO FÍSICA E FINANCEIRA - JAN A ABR**  
**DESENVOLVIMENTO PRODUTIVO, CIENTÍFICO E TECNOLÓGICO**

**3041 - EMPRESA DE ASSISTÊNCIA TÉCNICA E EXTENSÃO RURAL DO ESTADO DE MINAS GERAIS**

**AÇÃO : 4181 - ATIVIDADE DE EXTENSÃO RURAL NO PROJETO JAIBA**

*Ações de Acompanhamento Intensivo*

**Produto : AGRICULTOR FAMILIAR ATENDIDO**                      **Unidade de Medida : AGRICULTOR**

**DETALHAMENTO DO PRODUTO:** AGRICULTOR FAMILIAR PARTICIPANTE DO PERÍMETRO IRRIGADO DO JAIBA

**PÚBLICO ALVO:** AGRICULTORES FAMILIARES

**FINALIDADE:** CONSTRUIR JUNTO ÀS FAMILIAS DOS PEQUENOS IRRIGANTES, ALTERNATIVAS QUE CONSOLIDEM O DESENVOLVIMENTO DE FORMA SUSTENTÁVEL COM RESPONSABILIDADE AMBIENTAL.

Territórios	Físico			Orçamentário		
	Programado PPAG	Executado Jan/Abr	%	Programado PPAG	Executado Jan/Abr	%
Norte	1.816	0	0,00	15.000,00	0,00	0,00
<b>Total</b>	<b>1.816</b>	<b>0</b>	<b>0,00</b>	<b>15.000,00</b>	<b>0,00</b>	<b>0,00</b>

**PROGRAMA : 064 - BARRAGENS DE MINAS**

*Programa Unissetorial*

**UNIDADE RESPONSÁVEL : 1231 - SECRETARIA DE ESTADO DE AGRICULTURA, PECUÁRIA E ABASTECIMENTO**

**OBJETIVO DO PROGRAMA :** MELHORAR AS CONDIÇÕES DE VIDA DA POPULAÇÃO RURAL E URBANA, POR MEIO DA CONVIVÊNCIA COM A SECA E INCLUSÃO PRODUTIVA, PRINCIPALMENTE ATRAVÉS DO AUMENTO DA DISPONIBILIDADE DE ÁGUA PARA USOS MÚLTIPLOS, TAIS COMO ABASTECIMENTO HUMANO, IRRIGAÇÃO, CONTROLE DE CHEIAS, PESCA, AQUICULTURA E PERENIZAÇÃO DOS RIOS.

Territórios	Orçamentário		
	Programado PPAG	Executado Jan/Abr	%
Central	2.000,00	0,00	0,00
Médio e Baixo Jequitinhonha	248.880,00	0,00	0,00
Norte	19.451.920,00	0,00	0,00
<b>Total</b>	<b>19.702.800,00</b>	<b>0,00</b>	<b>0,00</b>

**AÇÕES DO PROGRAMA POR UNIDADE ORÇAMENTÁRIA**

**1231 - SECRETARIA DE ESTADO DE AGRICULTURA, PECUÁRIA E ABASTECIMENTO**

**AÇÃO : 1032 - CONSTRUÇÃO DE RESERVATÓRIOS DE PEQUENO PORTE**

*Ação de Acompanhamento Geral*

**Produto : RESERVATÓRIO CONSTRUÍDO**                      **Unidade de Medida : UNIDADE**

**DETALHAMENTO DO PRODUTO:** BARRAGEM DE TERRA COMPACTADA E ESCAVADA PARA ACUMULAÇÃO DE ÁGUA, BACIAS DE CAPTAÇÃO DE AGUA PLUVIAL E CONTROLE DE PROCESSO EROSIVO (LIMITADO À BACIA DE CAPTAÇÃO) FINALIZADOS.

**PÚBLICO ALVO:** TRABALHADORES RURAIS SEM TERRA, POVOS E COMUNIDADES TRADICIONAIS, AGRICULTORES FAMILIARES E ATINGIDOS POR BARRAGENS E GRANDES EMPREENDIMENTOS

**FINALIDADE:** ARMAZENAR E DISTRIBUIR VOLUMES DE ÁGUA AUMENTANDO A DISPONIBILIDADE PARA O CONSUMO HUMANO E ANIMAL, PARA HORTAS E PEQUENAS IRRIGAÇÕES, VISANDO MINIMIZAR OS EFEITOS DA SECA

Territórios	Físico			Orçamentário		
	Programado PPAG	Executado Jan/Abr	%	Programado PPAG	Executado Jan/Abr	%
Central	0	0	-	2.000,00	0,00	0,00
Norte	1	0	0,00	2.000,00	0,00	0,00
<b>Total</b>	<b>1</b>	<b>0</b>	<b>0,00</b>	<b>4.000,00</b>	<b>0,00</b>	<b>0,00</b>

**RELATÓRIO INSTITUCIONAL DE MONITORAMENTO**  
**DEMONSTRATIVO DE EXECUÇÃO FÍSICA E FINANCEIRA - JAN A ABR**  
**DESENVOLVIMENTO PRODUTIVO, CIENTÍFICO E TECNOLÓGICO**

**AÇÃO : 2051 - IMPLANTAÇÃO E CONSTRUÇÃO DE BARRAGENS**

*Ação de Acompanhamento Geral*

**Produto : INTERVENÇÃO REALIZADA**                      **Unidade de Medida : UNIDADE**

**DETALHAMENTO DO PRODUTO:** AS INTERVENÇÕES SE SUBDIVIDEM EM TRÊS GRANDES GRUPOS - ESTUDO, PROJETO E OBRA - E SUAS SUB-TAREFAS: (1) ATUALIZAÇÃO DE ESTUDOS AMBIENTAIS PARA OBTENÇÃO DE LICENCIAMENTOS DE BARRAGENS; (2) ATUALIZAÇÃO DE CADASTROS SOCIOECONÔMICOS, JURÍDICOS E FUNDIÁRIOS; (3) ATUALIZAÇÃO E IMPLEMENTAÇÃO DE PLANOS DE ASSISTÊNCIA SOCIAL – PAS; (4) ELABORAÇÃO DE PLANOS DE NEGOCIAÇÃO COM POPULAÇÕES ATINGIDAS POR BARRAGENS; (5) ELABORAÇÃO E IMPLEMENTAÇÃO DE PLANOS DE GESTÃO AMBIENTAL INTEGRADA – PGAI; (6) ESTUDOS E IMPLANTAÇÃO DE PLANOS E PROJETOS DE REMANEJAMENTO E REASSENTAMENTO DE POPULAÇÕES ATINGIDAS POR BARRAGENS; (7) REGULARIZAÇÃO FUNDIÁRIA DE PROPRIEDADES ATINGIDAS POR BARRAGENS; (8) INVENTÁRIO FLORESTAL DE ÁREAS A SEREM OCUPADAS POR BARRAGENS E PARA RESERVA LEGAL DE BARRAGENS; (9) AVALIAÇÃO E EMISSÃO DE LAUDOS PARA AQUISIÇÃO E DESAPROPRIAÇÃO DE TERRAS PARA CONSTRUÇÃO DE BARRAGENS; (10) DEMARCAÇÃO DA LINHA GRAVIMÉTRICA DE OPERAÇÃO E DE ÁREA DE PRESERVAÇÃO PERMANENTE – APP PARA RESERVATÓRIOS DE BARRAGENS; (11) LEVANTAMENTO TOPOGRÁFICO DAS ÁREAS REMANESCENTES AOS RESERVATÓRIOS DE BARRAGENS; (12) ESTUDOS DE VIABILIDADE PARA PARCERIAS NA CONSTRUÇÃO E/OU UTILIZAÇÃO DE RESERVATÓRIOS DE BARRAGENS. (13) CONSTRUÇÃO DE BARRAGENS.

**PÚBLICO ALVO:** TRABALHADORES RURAIS SEM TERRA, POVOS E COMUNIDADES TRADICIONAIS, AGRICULTORES FAMILIARES E ATINGIDOS POR BARRAGENS E GRANDES EMPREENDIMENTOS

**FINALIDADE:** AUMENTAR A DISPONIBILIDADE DE ÁGUA DESTINADA A USOS MÚLTIPLOS E REGULARIZAR OS CURSOS D AGUA PARA MELHORAR AS CONDIÇÕES DE VIDA DA POPULAÇÃO RURAL E URBANA NO ÂMBITO DA BACIA HIDROGRÁFICA COMTEMPLADA PELA BARRAGEM.

Territórios	Físico			Orçamentário		
	Programado PPAG	Executado Jan/Abr	%	Programado PPAG	Executado Jan/Abr	%
Norte	3	0	0,00	19.275.448,00	0,00	0,00
<b>Total</b>	<b>3</b>	<b>0</b>	<b>0,00</b>	<b>19.275.448,00</b>	<b>0,00</b>	<b>0,00</b>

**AÇÃO : 2052 - REGULARIZAÇÃO, OPERAÇÃO E MANUTENÇÃO DE BARRAGENS**

*Ação de Acompanhamento Geral*

**Produto : OPERAÇÃO REALIZADA**                      **Unidade de Medida : OPERAÇÃO**

**DETALHAMENTO DO PRODUTO:** BARRAGEM EM FUNCIONAMENTO ADEQUADO: ESTRUTURA FÍSICA CONSERVADA E VAZÃO REGULARIZADA.

**PÚBLICO ALVO:** POPULAÇÃO COM DIFICULDADE DE ACESSO A ÁGUA PARA CONSUMO HUMANO E PARA A PRODUÇÃO NA ÁREA DE ABRANGÊNCIA DO SISTEMA SEDINOR/IDENE

**FINALIDADE:** MANTER AS BARRAGENS EM CONDIÇÕES DE FUNCIONALIDADE ADEQUADA GARANTINDO A DISPONIBILIDADE DE ÁGUA PARA USOS MÚLTIPLOS.

Territórios	Físico			Orçamentário		
	Programado PPAG	Executado Jan/Abr	%	Programado PPAG	Executado Jan/Abr	%
Médio e Baixo Jequitinhonha	3	0	0,00	248.880,00	0,00	0,00
Norte	2	0	0,00	174.472,00	0,00	0,00
<b>Total</b>	<b>5</b>	<b>0</b>	<b>0,00</b>	<b>423.352,00</b>	<b>0,00</b>	<b>0,00</b>

**RELATÓRIO INSTITUCIONAL DE MONITORAMENTO**  
**DEMONSTRATIVO DE EXECUÇÃO FÍSICA E FINANCEIRA - JAN A ABR**  
**DESENVOLVIMENTO PRODUTIVO, CIENTÍFICO E TECNOLÓGICO**

**PROGRAMA : 068 - ASSISTENCIA TÉCNICA E EXTENSÃO RURAL PARA O ESTADO DE MINAS GERAIS**

*Programa Unissetorial*

**UNIDADE RESPONSÁVEL : 3041 - EMPRESA DE ASSISTÊNCIA TÉCNICA E EXTENSÃO RURAL DO ESTADO DE MINAS GERAIS**

**OBJETIVO DO PROGRAMA :** IMPLEMENTAR E CONSOLIDAR ESTRATÉGIAS DE DESENVOLVIMENTO RURAL SUSTENTÁVEL NO ESTADO, ESTIMULANDO A GERAÇÃO DE RENDA E POTENCIALIZANDO ATIVIDADES PRODUTIVAS AGRÍCOLAS VOLTADAS À OFERTA DE ALIMENTOS SÁDIOS E DE MATÉRIAS PRIMAS, APOIANDO AÇÕES DE COMERCIALIZAÇÃO NOS MERCADOS LOCAIS, REGIONAIS E INTERNACIONAIS.

Territórios	Orçamentário		
	Programado PPAG	Executado Jan/Abr	%
Alto Jequitinhonha	1.551.896,00	402.881,72	25,96
Caparaó	3.035.411,00	706.920,93	23,29
Central	679.198,00	148.211,73	21,82
Mata	2.035.890,00	873.620,49	42,91
Médio e Baixo Jequitinhonha	1.236.421,00	675.157,20	54,61
Metropolitano	903.253,00	516.386,85	57,17
Mucuri	1.293.246,00	541.600,56	41,88
Noroeste	1.736.265,00	469.480,87	27,04
Norte	8.421.537,00	2.489.449,01	29,56
Oeste	967.511,00	430.684,07	44,51
Sudoeste	1.568.545,00	378.343,44	24,12
Sul	2.759.925,00	1.034.897,41	37,50
Triângulo Norte	612.514,00	361.078,71	58,95
Triângulo Sul	616.636,00	219.902,77	35,66
Vale do Aço	630.378,00	254.738,32	40,41
Vale do Rio Doce	1.358.637,00	430.585,75	31,69
Vertentes	1.108.960,00	331.697,68	29,91
<b>Total</b>	<b>30.516.223,00</b>	<b>10.265.637,51</b>	<b>33,64</b>

**AÇÕES DO PROGRAMA POR UNIDADE ORÇAMENTÁRIA**

**3041 - EMPRESA DE ASSISTÊNCIA TÉCNICA E EXTENSÃO RURAL DO ESTADO DE MINAS GERAIS**

**AÇÃO : 4156 - DESENVOLVIMENTO DA CAFEICULTURA EM MINAS GERAIS**

**Ação de Acompanhamento Geral**

**Produto : AGRICULTOR FAMILIAR ATENDIDO**

**Unidade de Medida : AGRICULTOR**

**DETALHAMENTO DO PRODUTO:** AGRICULTORES FAMILIARES ORIENTADOS PARA QUALIFICAREM OS SISTEMAS PRODUTIVOS DE CAFÉ E A GESTÃO DA ATIVIDADE, INCORPORANDO TECNOLOGIAS E PRÁTICAS AGRÍCOLAS E DE MERCADO, COM MELHORIAS NA RENDA E QUALIDADE DE VIDA DAS FAMÍLIAS.

**PÚBLICO ALVO:** AGRICULTORES FAMILIARES

**FINALIDADE:** PROMOVER A ESTRUTURAÇÃO DE SISTEMAS DE PRODUÇÃO SUSTENTÁVEL NA CAFEICULTURA, COM ÊNFASE NOS PROCESSOS DE GESTÃO, TECNOLOGIAS DE PRODUÇÃO E DE PRESERVAÇÃO AMBIENTAL, PROPORCIONANDO POSSIBILIDADES DE ATINGIR O EQUILÍBRIO ENTRE O IDEAL DE PRODUÇÃO E RENDA

Territórios	Físico			Orçamentário		
	Programado PPAG	Executado Jan/Abr	%	Programado PPAG	Executado Jan/Abr	%
Alto Jequitinhonha	2.335	473	20,26	106.184,00	4.496,08	4,23
Caparaó	4.566	3.040	66,58	207.689,00	22.708,67	10,93
Central	1.022	1	0,10	46.472,00	10,00	0,02
Mata	3.062	2.156	70,41	139.299,00	12.306,67	8,83
Médio e Baixo Jequitinhonha	1.860	304	16,34	84.598,00	2.597,27	3,07
Metropolitano	1.359	49	3,61	61.802,00	476,73	0,77
Mucuri	1.946	303	15,57	88.486,00	3.287,90	3,72
Noroeste	2.613	310	11,86	118.798,00	2.858,79	2,41
Norte	12.669	23	0,18	576.217,00	127,17	0,02
Oeste	1.456	778	53,43	66.199,00	4.821,11	7,28
Sudoeste	2.360	2.133	90,38	107.323,00	15.000,56	13,98
Sul	4.243	4.927	116,12	192.944,00	42.710,89	22,14
Triângulo Norte	921	565	61,35	41.909,00	4.420,24	10,55
Triângulo Sul	928	180	19,40	42.191,00	1.642,32	3,89
Vale do Aço	948	583	61,50	43.132,00	5.992,35	13,89
Vale do Rio Doce	2.044	430	21,04	92.960,00	4.153,74	4,47
Vertentes	1.668	49	2,94	75.877,00	326,29	0,43
<b>Total</b>	<b>46.000</b>	<b>16.304</b>	<b>35,44</b>	<b>2.092.080,00</b>	<b>127.936,78</b>	<b>6,12</b>

**RELATÓRIO INSTITUCIONAL DE MONITORAMENTO**  
**DEMONSTRATIVO DE EXECUÇÃO FÍSICA E FINANCEIRA - JAN A ABR**  
**DESENVOLVIMENTO PRODUTIVO, CIENTÍFICO E TECNOLÓGICO**

**AÇÃO : 4158 - AGROECOLOGIA**

**Ação de Acompanhamento Geral**

**Produto : AGRICULTOR FAMILIAR ATENDIDO**

**Unidade de Medida : AGRICULTOR**

**DETALHAMENTO DO PRODUTO:** AGRICULTORES FAMILIARES ORIENTADOS PARA A PRODUÇÃO DE ALIMENTOS SAUDÁVEIS, UTILIZANDO TECNOLOGIAS AGROECOLÓGICAS E SUSTENTÁVEIS DO PONTO DE VISTA ECONÔMICO, SOCIAL E AMBIENTAL.

**PÚBLICO ALVO:** AGRICULTORES FAMILIARES

**FINALIDADE:** PROMOVER A PRODUÇÃO DE ALIMENTOS EM SISTEMAS DE BASE ECOLÓGICA, COM ÊNFASE NA TRANSIÇÃO AGROECOLÓGICA E DESENVOLVIMENTO DE SISTEMAS AGROECOLÓGICOS DE PRODUÇÃO, COM AÇÕES VOLTADAS PARA A SEGURANÇA E SOBERANIA ALIMENTAR, EQUIDADE E CIDADANIA.

Territórios	Físico			Orçamentário		
	Programado PPAG	Executado Jan/Abr	%	Programado PPAG	Executado Jan/Abr	%
Alto Jequitinhonha	101	324	320,79	4.914,00	2.562,16	52,14
Caparaó	199	117	58,79	9.612,00	968,81	10,08
Central	44	31	70,45	2.151,00	339,72	15,79
Mata	133	611	459,40	6.446,00	6.587,21	102,19
Médio e Baixo Jequitinhonha	81	177	218,52	3.915,00	1.453,83	37,13
Metropolitano	59	757	1.283,05	2.861,00	7.131,72	249,27
Mucuri	85	54	63,53	4.095,00	665,51	16,25
Noroeste	113	128	113,27	5.498,00	1.503,30	27,34
Norte	551	645	117,06	26.667,00	5.762,46	21,61
Oeste	63	176	279,37	3.064,00	1.706,19	55,69
Sudoeste	103	136	132,04	4.966,00	2.331,14	46,94
Sul	185	390	210,81	8.930,00	3.147,24	35,24
Triângulo Norte	40	82	205,00	1.940,00	1.150,69	59,31
Triângulo Sul	40	51	127,50	1.953,00	402,98	20,63
Vale do Aço	41	29	70,73	1.996,00	250,07	12,53
Vale do Rio Doce	89	357	401,12	4.302,00	4.667,92	108,51
Vertentes	73	45	61,64	3.512,00	465,27	13,25
<b>Total</b>	<b>2.000</b>	<b>4.110</b>	<b>205,50</b>	<b>96.822,00</b>	<b>41.096,22</b>	<b>42,45</b>

**RELATÓRIO INSTITUCIONAL DE MONITORAMENTO**  
**DEMONSTRATIVO DE EXECUÇÃO FÍSICA E FINANCEIRA - JAN A ABR**  
**DESENVOLVIMENTO PRODUTIVO, CIENTÍFICO E TECNOLÓGICO**

**AÇÃO : 4159 - APOIO AO DESENVOLVIMENTO DA AGRICULTURA FAMILIAR**

**Ações de Acompanhamento Intensivo**

**Produto : AGRICULTOR FAMILIAR ATENDIDO**

**Unidade de Medida : AGRICULTOR**

**DETALHAMENTO DO PRODUTO:** AGRICULTORES FAMILIARES ORIENTADOS PARA QUALIFICAÇÃO DOS SISTEMAS PRODUTIVOS E DE GESTÃO DA ATIVIDADE AGROPECUÁRIA E NÃO AGROPECUÁRIA, INCORPORANDO TECNOLOGIAS DE PRODUÇÃO, BENEFICIAMENTO, PROCESSAMENTO, AGREGAÇÃO DE VALOR E COMERCIALIZAÇÃO, COM ÊNFASE NA SUSTENTABILIDADE AMBIENTAL E USO RACIONAL DOS RECURSOS HÍDRICOS

**PÚBLICO ALVO:** AGRICULTORES FAMILIARES

**FINALIDADE:** PROPORCIONAR AOS AGRICULTORES FAMILIARES, SUAS COMUNIDADES E REPRESENTAÇÕES, INFORMAÇÕES TÉCNICAS QUE POSSIBILITEM A AMPLIAÇÃO DA OFERTA DE ALIMENTOS, AGREGAÇÃO DE VALOR À PRODUÇÃO, ACESSO AO MERCADO, PROMOÇÃO DE MELHORIAS NO SANEAMENTO DOMICILIAR E COMUNITÁRIO, PRESERVANDO E RECUPERANDO, DE MANEIRA RACIONAL, OS RECURSOS NATURAIS.

Territórios	Físico			Orçamentário		
	Programado PPAG	Executado Jan/Abr	%	Programado PPAG	Executado Jan/Abr	%
Alto Jequitinhonha	19.997	4.911	24,56	909.485,00	355.871,92	39,13
Caparaó	39.114	8.042	20,56	1.778.895,00	642.004,49	36,09
Central	8.752	1.868	21,34	398.042,00	125.854,56	31,62
Mata	26.234	9.809	37,39	1.193.130,00	758.988,08	63,61
Médio e Baixo Jequitinhonha	15.932	8.122	50,98	724.603,00	613.624,88	84,68
Metropolitano	11.639	5.595	48,07	529.348,00	442.724,96	83,64
Mucuri	16.665	6.657	39,95	757.904,00	484.542,80	63,93
Noroeste	22.373	5.160	23,06	1.017.534,00	429.101,56	42,17
Norte	108.519	30.818	28,40	4.935.423,00	2.255.904,61	45,71
Oeste	12.467	4.734	37,97	567.007,00	382.449,72	67,45
Sudoeste	20.212	4.357	21,56	919.242,00	331.904,80	36,11
Sul	36.337	11.892	32,73	1.592.608,00	904.721,36	56,81
Triângulo Norte	7.893	4.215	53,40	358.962,00	310.630,64	86,54
Triângulo Sul	7.946	2.473	31,12	361.378,00	189.865,88	52,54
Vale do Aço	8.123	2.862	35,23	369.431,00	221.734,88	60,02
Vale do Rio Doce	17.507	4.880	27,87	796.225,00	383.881,44	48,21
Vertentes	14.290	3.712	25,98	649.903,00	301.661,00	46,42
<b>Total</b>	<b>394.000</b>	<b>120.107</b>	<b>30,48</b>	<b>17.859.120,00</b>	<b>9.135.467,58</b>	<b>51,15</b>

**RELATÓRIO INSTITUCIONAL DE MONITORAMENTO**  
**DEMONSTRATIVO DE EXECUÇÃO FÍSICA E FINANCEIRA - JAN A ABR**  
**DESENVOLVIMENTO PRODUTIVO, CIENTÍFICO E TECNOLÓGICO**

**AÇÃO : 4160 - INCLUSÃO PRODUTIVA DE FAMÍLIAS RURAIS**

**Ação de Acompanhamento Geral**

**Produto : AGRICULTOR FAMILIAR ATENDIDO**

**Unidade de Medida : AGRICULTOR**

**DETALHAMENTO DO PRODUTO:** AGRICULTORES FAMILIARES ORIENTADOS PARA O PLANEJAMENTO DE ATIVIDADES AGROPECUÁRIAS NA UNIDADE DE PRODUÇÃO FAMILIAR E IMPLEMENTANDO PROJETOS PRODUTIVOS COM ACOMPANHAMENTO TÉCNICO.

**PÚBLICO ALVO:** AGRICULTORES FAMILIARES

**FINALIDADE:** PROMOVER A INCLUSÃO PRODUTIVA DE AGRICULTORES FAMILIARES, POR MEIO DA IMPLANTAÇÃO DE PROJETOS PRODUTIVOS UTILIZANDO, PRINCIPALMENTE, RECURSOS FINANCEIROS ORIUNDOS DE PROGRAMAS DE FOMENTO DOS GOVERNOS FEDERAL, ESTADUAL E MUNICIPAL, COM VISTAS AO SUPRIMENTO DAS NECESSIDADES NUTRICIONAIS DA FAMÍLIA E COMERCIALIZAÇÃO DO EXCEDENTE.

Territórios	Físico			Orçamentário		
	Programado PPAG	Executado Jan/Abr	%	Programado PPAG	Executado Jan/Abr	%
Alto Jequitinhonha	3.553	2.941	82,78	161.583,00	7.174,88	4,44
Caparaó	6.949	4.741	68,23	316.047,00	11.100,27	3,51
Central	1.555	635	40,84	70.718,00	1.758,09	2,49
Mata	4.662	4.538	97,34	211.977,00	11.557,18	5,45
Médio e Baixo Jequitinhonha	2.831	5.113	180,61	128.737,00	11.962,97	9,29
Metropolitano	3.066	2.411	78,64	94.047,00	5.721,03	6,08
Mucuri	2.961	4.040	136,44	134.653,00	9.884,89	7,34
Noroeste	3.975	2.418	60,83	180.780,00	5.818,49	3,22
Norte	18.280	19.036	104,14	876.851,00	46.734,14	5,33
Oeste	2.215	1.930	87,13	100.737,00	4.351,95	4,32
Sudoeste	3.591	1.896	52,80	163.317,00	4.603,64	2,82
Sul	6.456	4.444	68,84	293.612,00	10.641,20	3,62
Triângulo Norte	1.402	1.590	113,41	63.775,00	3.860,47	6,05
Triângulo Sul	1.412	1.412	100,00	64.204,00	3.049,32	4,75
Vale do Aço	1.443	1.358	94,11	65.635,00	3.344,87	5,10
Vale do Rio Doce	3.110	2.427	78,04	141.462,00	6.236,71	4,41
Vertentes	2.539	1.334	52,54	115.465,00	3.257,59	2,82
<b>Total</b>	<b>70.000</b>	<b>62.264</b>	<b>88,95</b>	<b>3.183.600,00</b>	<b>151.057,69</b>	<b>4,74</b>



**RELATÓRIO INSTITUCIONAL DE MONITORAMENTO**  
**DEMONSTRATIVO DE EXECUÇÃO FÍSICA E FINANCEIRA - JAN A ABR**  
**DESENVOLVIMENTO PRODUTIVO, CIENTÍFICO E TECNOLÓGICO**

**AÇÃO : 4161 - AMPLIAÇÃO DE MERCADOS PARA A AGRICULTURA FAMILIAR**

**Ação de Acompanhamento Geral**

**Produto : AGRICULTOR FAMILIAR ATENDIDO**

**Unidade de Medida : AGRICULTOR**

**DETALHAMENTO DO PRODUTO:** AGRICULTORES FAMILIARES ORIENTADOS PARA A ORGANIZAÇÃO E GESTÃO DA ATIVIDADE PRODUTIVA, INCORPORANDO TECNOLOGIAS DE PRODUÇÃO, AGREGAÇÃO DE VALOR AOS PRODUTOS E ADEQUAÇÃO DA INFRAESTRUTURA BÁSICA DE BENEFICIAMENTO E PROCESSAMENTO BEM COMO A QUALIFICAÇÃO DAS FORMAS ORGANIZATIVAS E ASSOCIATIVAS QUE PROPICIEM O ACESSO AO MERCADO.

**PÚBLICO ALVO:** AGRICULTORES FAMILIARES

**FINALIDADE:** PROPORCIONAR AOS AGRICULTORES FAMILIARES, SUAS COMUNIDADES E REPRESENTAÇÕES, INFORMAÇÕES TÉCNICAS QUE POSSIBILITEM A AMPLIAÇÃO DA OFERTA DE ALIMENTOS, AGREGAÇÃO DE VALOR À PRODUÇÃO, ACESSO AO MERCADO INSTITUCIONAL.

Territórios	Físico			Orçamentário		
	Programado PPAG	Executado Jan/Abr	%	Programado PPAG	Executado Jan/Abr	%
Alto Jequitinhonha	1.492	1.027	68,83	67.866,00	9.718,88	14,32
Caparaó	2.919	1.209	41,42	132.740,00	9.611,10	7,24
Central	653	511	78,25	29.702,00	4.144,64	13,95
Mata	1.957	1.567	80,07	89.030,00	13.368,50	15,02
Médio e Baixo Jequitinhonha	1.189	1.940	163,16	54.066,00	16.974,24	31,40
Metropolitano	868	2.544	293,09	39.500,00	20.865,06	52,82
Mucuri	1.243	1.805	145,21	56.554,00	16.212,22	28,67
Noroeste	1.669	1.041	62,37	75.928,00	8.155,80	10,74
Norte	8.099	5.975	73,77	368.277,00	50.927,36	13,83
Oeste	930	966	103,87	42.310,00	8.671,76	20,50
Sudoeste	1.508	467	30,97	68.594,00	4.180,96	6,10
Sul	2.713	1.715	63,21	123.317,00	16.067,05	13,03
Triângulo Norte	589	932	158,23	26.786,00	8.198,78	30,61
Triângulo Sul	593	740	124,79	26.966,00	7.620,67	28,26
Vale do Aço	606	967	159,57	27.567,00	7.543,57	27,36
Vale do Rio Doce	1.306	1.363	104,36	59.414,00	10.963,74	18,45
Vertentes	1.066	709	66,51	48.495,00	5.999,23	12,37
<b>Total</b>	<b>29.400</b>	<b>25.478</b>	<b>86,66</b>	<b>1.337.112,00</b>	<b>219.223,56</b>	<b>16,40</b>

**RELATÓRIO INSTITUCIONAL DE MONITORAMENTO**  
**DEMONSTRATIVO DE EXECUÇÃO FÍSICA E FINANCEIRA - JAN A ABR**  
**DESENVOLVIMENTO PRODUTIVO, CIENTÍFICO E TECNOLÓGICO**

**AÇÃO : 4162 - DESENVOLVIMENTO DA BOVINOCULTURA EM MINAS GERAIS**

**Ação de Acompanhamento Geral**

**Produto : AGRICULTOR FAMILIAR ATENDIDO**

**Unidade de Medida : AGRICULTOR**

**DETALHAMENTO DO PRODUTO:** AGRICULTORES FAMILIARES ORIENTADOS PARA A ORGANIZAÇÃO E GESTÃO DA ATIVIDADE LEITEIRA, INCORPORANDO TECNOLOGIAS DE PRODUÇÃO, AGREGAÇÃO DE VALOR AO PRODUTO E COMERCIALIZAÇÃO, CAPAZES DE PROMOVER A SUSTENTABILIDADE ECONÔMICA, SOCIAL E AMBIENTAL DA ATIVIDADE.

**PÚBLICO ALVO:** AGRICULTORES FAMILIARES

**FINALIDADE:** PROMOVER A MELHORIA DA QUALIDADE DE VIDA DOS AGRICULTORES E AGRICULTORAS FAMILIARES E DE SUAS FAMÍLIAS, POR MEIO DA ASSISTÊNCIA TÉCNICA, DA ORGANIZAÇÃO E DA GESTÃO DA ATIVIDADE LEITEIRA EM SEUS SISTEMAS DE PRODUÇÃO, PROPICIANDO SUA INTEGRAÇÃO NOS SISTEMAS AGROINDUSTRIAIS VINCULADOS À ATIVIDADE, COM FOCO NO INCREMENTO DA RENDA PROVENIENTE DOS PRODUTOS DA BOVINOCULTURA - VENDA DE LEITE, DERIVADOS E DE ANIMAIS.

Territórios	Físico			Orçamentário		
	Programado PPAG	Executado Jan/Abr	%	Programado PPAG	Executado Jan/Abr	%
Alto Jequitinhonha	3.097	539	17,40	140.281,00	10.116,56	7,21
Caparaó	6.056	699	11,54	274.381,00	7.730,26	2,82
Central	1.355	555	40,96	61.395,00	12.385,58	20,17
Mata	4.062	3.154	77,65	184.031,00	45.696,90	24,83
Médio e Baixo Jequitinhonha	2.467	1.038	42,08	111.765,00	11.908,21	10,65
Metropolitano	1.802	1.102	61,15	81.648,00	14.024,14	17,18
Mucuri	2.580	843	32,67	116.901,00	13.572,60	11,61
Noroeste	3.463	1.521	43,92	156.947,00	16.487,38	10,51
Norte	16.802	4.516	26,88	761.251,00	69.738,91	9,16
Oeste	1.930	1.515	78,50	87.457,00	20.009,16	22,88
Sudoeste	3.129	842	26,91	141.786,00	14.217,79	10,03
Sul	5.624	2.159	38,39	254.902,00	33.533,46	13,16
Triângulo Norte	1.222	1.724	141,08	55.367,00	26.521,20	47,90
Triângulo Sul	1.230	888	72,20	55.740,00	10.240,33	18,37
Vale do Aço	1.258	593	47,14	56.982,00	10.620,42	18,64
Vale do Rio Doce	2.711	1.369	50,50	122.812,00	12.545,19	10,21
Vertentes	2.212	1.228	55,52	100.243,00	13.148,91	13,12
<b>Total</b>	<b>61.000</b>	<b>24.285</b>	<b>39,81</b>	<b>2.763.889,00</b>	<b>342.497,00</b>	<b>12,39</b>

**RELATÓRIO INSTITUCIONAL DE MONITORAMENTO**  
**DEMONSTRATIVO DE EXECUÇÃO FÍSICA E FINANCEIRA - JAN A ABR**  
**DESENVOLVIMENTO PRODUTIVO, CIENTÍFICO E TECNOLÓGICO**

**AÇÃO : 4163 - SEGURANÇA HÍDRICA E SUSTENTABILIDADE AMBIENTAL**

**Ação de Acompanhamento Geral**

**Produto : AGRICULTOR FAMILIAR ATENDIDO**

**Unidade de Medida : AGRICULTOR**

**DETALHAMENTO DO PRODUTO:** AGRICULTORES FAMILIARES ORIENTADOS PARA A INCORPORAÇÃO DE TECNOLOGIAS SUSTENTÁVEIS DE PRODUÇÃO QUE PROPICIEM A CONSERVAÇÃO E USO RACIONAL DOS RECURSOS NATURAIS, AGREGANDO RETORNO SOCIAL, ECONÔMICO E AMBIENTAL.

**PÚBLICO ALVO:** AGRICULTORES FAMILIARES

**FINALIDADE:** PROMOVER E ARTICULAR AÇÕES VOLTADAS PARA O DESENVOLVIMENTO DOS AGRICULTORES, EXTENSIONISTAS E ORGANIZAÇÕES PARCEIRAS, COM VISTAS À CONSTRUÇÃO DE SOLUÇÕES PARA A CRESCENTE CRISE DA ÁGUA NO ESTADO E A PRODUÇÃO SUSTENTÁVEL DE ALIMENTOS, INCORPORANDO ESTRATÉGIAS E TECNOLOGIAS PROMOTORAS DA SUSTENTABILIDADE AMBIENTAL, COM ÊNFASE NA UTILIZAÇÃO RACIONAL DOS RECURSOS NATURAIS.

Territórios	Físico			Orçamentário		
	Programado PPAG	Executado Jan/Abr	%	Programado PPAG	Executado Jan/Abr	%
Alto Jequitinhonha	3.553	1.765	49,68	161.583,00	12.941,24	8,01
Caparaó	6.949	1.511	21,74	316.047,00	12.797,33	4,05
Central	1.555	449	28,87	70.718,00	3.719,14	5,26
Mata	4.662	3.954	84,81	211.977,00	25.115,95	11,85
Médio e Baixo Jequitinhonha	2.831	1.769	62,49	128.737,00	16.635,80	12,92
Metropolitano	2.066	2.952	142,88	94.047,00	25.443,21	27,05
Mucuri	2.961	1.709	57,72	134.653,00	13.434,64	9,98
Noroeste	3.975	1.078	27,12	180.780,00	5.555,55	3,07
Norte	19.280	7.197	37,33	876.851,00	60.254,36	6,87
Oeste	2.215	1.472	66,46	100.737,00	8.674,18	8,61
Sudoeste	3.591	814	22,67	163.317,00	6.104,55	3,74
Sul	6.456	2.914	45,14	293.612,00	24.076,21	8,20
Triângulo Norte	1.402	1.011	72,11	63.775,00	6.296,69	9,87
Triângulo Sul	1.412	614	43,48	64.204,00	7.081,27	11,03
Vale do Aço	1.443	868	60,15	65.635,00	5.252,16	8,00
Vale do Rio Doce	3.110	1.120	36,01	141.462,00	8.137,01	5,75
Vertentes	2.539	1.030	40,57	115.465,00	6.839,39	5,92
<b>Total</b>	<b>70.000</b>	<b>32.227</b>	<b>46,04</b>	<b>3.183.600,00</b>	<b>248.358,68</b>	<b>7,80</b>

**RELATÓRIO INSTITUCIONAL DE MONITORAMENTO**  
**DEMONSTRATIVO DE EXECUÇÃO FÍSICA E FINANCEIRA - JAN A ABR**  
**DESENVOLVIMENTO PRODUTIVO, CIENTÍFICO E TECNOLÓGICO**

**PROGRAMA : 073 - MINAS SEM FOME**

*Programa Unissetorial*

**UNIDADE RESPONSÁVEL : 3041 - EMPRESA DE ASSISTÊNCIA TÉCNICA E EXTENSÃO RURAL DO ESTADO DE MINAS GERAIS**

**OBJETIVO DO PROGRAMA :** CONTRIBUIR PARA A INCLUSÃO DA POPULAÇÃO EM SITUAÇÃO DE MAIOR VULNERABILIDADE NO PROCESSO PRODUTIVO, ABRANGENDO AÇÕES VOLTADAS PARA A PRODUÇÃO DE ALIMENTOS E GERAÇÃO DE RENDA, VISANDO A MELHORIA DE SUAS CONDIÇÕES SEGURANÇA ALIMENTAR E NUTRICIONAL.

Territórios	Orçamentário		
	Programado PPAG	Executado Jan/Abr	%
Alto Jequitinhonha	762,00	0,00	0,00
Caparaó	1.487,00	0,00	0,00
Central	333,00	0,00	0,00
Mata	999,00	0,00	0,00
Médio e Baixo Jequitinhonha	607,00	0,00	0,00
Metropolitano	443,00	0,00	0,00
Mucuri	634,00	0,00	0,00
Noroeste	852,00	0,00	0,00
Norte	4.131,00	0,00	0,00
Oeste	475,00	0,00	0,00
Sudoeste	770,00	0,00	0,00
Sul	1.384,00	0,00	0,00
Triângulo Norte	300,00	0,00	0,00
Triângulo Sul	303,00	0,00	0,00
Vale do Aço	309,00	0,00	0,00
Vale do Rio Doce	667,00	0,00	0,00
Vertentes	544,00	0,00	0,00
<b>Total</b>	<b>15.000,00</b>	<b>0,00</b>	<b>0,00</b>

**AÇÕES DO PROGRAMA POR UNIDADE ORÇAMENTÁRIA**

**3041 - EMPRESA DE ASSISTÊNCIA TÉCNICA E EXTENSÃO RURAL DO ESTADO DE MINAS GERAIS**

**AÇÃO : 4189 - APOIO A AGRICULTURA FAMILIAR**

*Ação de Acompanhamento Geral*

**Produto : FAMÍLIA ATENDIDA**

**Unidade de Medida : FAMÍLIA**

**DETALHAMENTO DO PRODUTO:** FAMÍLIAS DE AGRICULTORES FAMILIARES BENEFICIADAS POR TEREM RECEBIDOS INSUMOS PARA SEU PROCESSO PRODUTIVO, EQUIPAMENTOS PARA MELHORIA DA INFRAESTRUTURA E TAMBÉM PARA AGREGAÇÃO DE VALOR EM SEUS PRODUTOS E AINDA POR SUA PARTICIPAÇÃO EM EVENTOS DE CAPACITAÇÃO.

**PÚBLICO ALVO:** AGRICULTORES FAMILIARES

**FINALIDADE:** IMPLANTAR PEQUENOS PROJETOS DE APOIO VISANDO O DESENVOLVIMENTO SUSTENTÁVEL DA AGRICULTURA FAMILIAR, DISPONIBILIZAR RECURSOS PARA CONDUÇÃO DAS ATIVIDADES INERENTES AO PROGRAMA MINAS SEM FOME, DISPONIBILIZAR INSUMOS PARA FAMÍLIAS RURAIS VISANDO A SEGURANÇA ALIMENTAR EM ESCOLAS, ASILOS E CONGÊNERES, VISANDO COMPLEMENTAÇÃO E MELHORIA NUTRICIONAL DA ALIMENTAÇÃO.

Territórios	Físico			Orçamentário		
	Programado PPAG	Executado Jan/Abr	%	Programado PPAG	Executado Jan/Abr	%
Alto Jequitinhonha	2.670	0	0,00	762,00	0,00	0,00
Caparaó	5.222	0	0,00	1.487,00	0,00	0,00
Central	1.169	0	0,00	333,00	0,00	0,00
Mata	3.503	0	0,00	999,00	0,00	0,00
Médio e Baixo Jequitinhonha	2.127	0	0,00	607,00	0,00	0,00
Metropolitano	1.554	0	0,00	443,00	0,00	0,00
Mucuri	2.225	0	0,00	634,00	0,00	0,00
Noroeste	2.988	0	0,00	852,00	0,00	0,00
Norte	14.489	0	0,00	4.131,00	0,00	0,00
Oeste	1.665	0	0,00	475,00	0,00	0,00
Sudoeste	2.698	0	0,00	770,00	0,00	0,00
Sul	4.852	0	0,00	1.384,00	0,00	0,00
Triângulo Norte	1.054	0	0,00	300,00	0,00	0,00
Triângulo Sul	1.061	0	0,00	303,00	0,00	0,00
Vale do Aço	1.085	0	0,00	309,00	0,00	0,00
Vale do Rio Doce	2.337	0	0,00	667,00	0,00	0,00
Vertentes	1.908	0	0,00	544,00	0,00	0,00
<b>Total</b>	<b>52.607</b>	<b>0</b>	<b>0,00</b>	<b>15.000,00</b>	<b>0,00</b>	<b>0,00</b>

**PROGRAMA : 077 - ATENDIMENTO COMUNITÁRIO E PSICOPEDAGÓGICO NA FUNDAÇÃO HELENA ANTIPOFF**

*Programa Unissetorial*

**UNIDADE RESPONSÁVEL : 2151 - FUNDAÇÃO HELENA ANTIPOFF**

**OBJETIVO DO PROGRAMA :** OFERECER ATENDIMENTOS À COMUNIDADE LOCAL, ADJACENTE E DEMANDAS DO CONSELHO TUTELAR DO MUNICÍPIO DE IBIRITÉ , CONTRIBUINDO PARA A FORMAÇÃO EDUCACIONAL, CULTURAL, SOCIAL E CIDADÃ, POR MEIO DE ATIVIDADES DESENVOLVIDAS NAS OFICINAS PEDAGÓGICAS CAIO MARTINS, BIBLIOTECA COMUNITÁRIA, TELECENTROS DE INCLUSÃO DIGITAL, E CLÍNICA DE PSICOLOGIA EDOUARD CLAPAREDE.

Territórios	Orçamentário		
	Programado PPAG	Executado Jan/Abr	%
Metropolitano	82.000,00	6.510,00	7,94
<b>Total</b>	<b>82.000,00</b>	<b>6.510,00</b>	<b>7,94</b>

**AÇÕES DO PROGRAMA POR UNIDADE ORÇAMENTÁRIA**

**2151 - FUNDAÇÃO HELENA ANTIPOFF**

**AÇÃO : 2044 - ATENDIMENTO PSICOPEDAGÓGICO NA CLÍNICA DE PSICOLOGIA**

*Ação de Acompanhamento Geral*

**Produto : ATENDIMENTO REALIZADO**      **Unidade de Medida : ATENDIMENTO**

**DETALHAMENTO DO PRODUTO:** NÚMERO DE ATENDIMENTOS REALIZADOS NA CLÍNICA DE PSICOLOGIA EM TRATAMENTO PSICOPEDAGÓGICO, CLÍNICO, NEUROLÓGICO E FONOAUDIOLÓGICO, SEJAM ESTES ATENDIMENTOS INDIVIDUAIS E OU COLETIVOS.

**PÚBLICO ALVO:** CRIANÇAS, ADOLESCENTES E JOVENS DE 06 A 18 ANOS

**FINALIDADE:** DIAGNOSTICAR E DESENVOLVER FORMAS DE TRATAMENTO PSICOPEDAGÓGICOS À CRIANÇAS E ADOLESCENTES DA COMUNIDADE.

Territórios	Físico			Orçamentário		
	Programado PPAG	Executado Jan/Abr	%	Programado PPAG	Executado Jan/Abr	%
Metropolitano	2.500	482	19,28	20.000,00	0,00	0,00
<b>Total</b>	<b>2.500</b>	<b>482</b>	<b>19,28</b>	<b>20.000,00</b>	<b>0,00</b>	<b>0,00</b>

**AÇÃO : 2045 - ATENDIMENTO EM TELECENTRO DE INCLUSÃO DIGITAL**

*Ação de Acompanhamento Geral*

**Produto : PESSOA ATENDIDA**      **Unidade de Medida : PESSOA**

**DETALHAMENTO DO PRODUTO:** NÚMERO DE CIDADÃO ATENDIDO NO TELECENTRO.

**PÚBLICO ALVO:** CIDADÃO

**FINALIDADE:** PROMOVER AO CIDADÃO A INCLUSÃO DIGITAL E SOCIAL, MELHORANDO ASSIM A SUA QUALIDADE DE VIDA.

Territórios	Físico			Orçamentário		
	Programado PPAG	Executado Jan/Abr	%	Programado PPAG	Executado Jan/Abr	%
Metropolitano	7.000	952	13,60	20.000,00	6.510,00	32,55
<b>Total</b>	<b>7.000</b>	<b>952</b>	<b>13,60</b>	<b>20.000,00</b>	<b>6.510,00</b>	<b>32,55</b>

**AÇÃO : 4236 - LER POR PRAZER, LER PARA ESTUDAR, PESQUISAR PARA SE INFORMAR**

*Ação de Acompanhamento Geral*

**Produto : ATENDIMENTO AO CIDADÃO REALIZADO**      **Unidade de Medida : PESSOA**

**DETALHAMENTO DO PRODUTO:** ATENDER OS ANSEIOS DO CIDADÃO NO QUE DIZ RESPEITO A BUSCA DO CONHECIMENTO

**PÚBLICO ALVO:** CIDADÃO

**FINALIDADE:** PROMOVER AO CIDADÃO ACESSO AO CONHECIMENTO, CONTRIBUINDO PARA A CONSTRUÇÃO DA CIDADANIA, A INTERAÇÃO SOCIAL, PROMOÇÃO DO BEM ESTAR, SAÚDE MENTAL E A EFETIVAÇÃO DE DIREITOS POR MEIO DO CONHECIMENTO.

Territórios	Físico			Orçamentário		
	Programado PPAG	Executado Jan/Abr	%	Programado PPAG	Executado Jan/Abr	%
Metropolitano	5.400	1.035	19,17	20.000,00	0,00	0,00
<b>Total</b>	<b>5.400</b>	<b>1.035</b>	<b>19,17</b>	<b>20.000,00</b>	<b>0,00</b>	<b>0,00</b>

**RELATÓRIO INSTITUCIONAL DE MONITORAMENTO**  
**DEMONSTRATIVO DE EXECUÇÃO FÍSICA E FINANCEIRA - JAN A ABR**  
**DESENVOLVIMENTO PRODUTIVO, CIENTÍFICO E TECNOLÓGICO**

**AÇÃO : 4274 - ATENDIMENTO NAS OFICINAS PEDAGÓGICAS**

*Ação de Acompanhamento Geral*

**Produto : EVENTO INSTITUCIONAL REALIZADO**      **Unidade de Medida : EVENTO**

**DETALHAMENTO DO PRODUTO:** REALIZAR PALESTRAS, SEMINÁRIOS, WORKSHOPS, OFICINAS E OUTRAS ATIVIDADES NA ÁREA EDUCAÇÃO, SAÚDE, CULTURA, LAZER E MEIO AMBIENTE.

**PÚBLICO ALVO:** CIDADÃO

**FINALIDADE:** REALIZAR ATIVIDADE SÓCIO EDUCATIVA, CULTURAL, PROFISSIONAL CONTRIBUINDO PARA A CONSTRUÇÃO DA CIDADANIA, A INTERAÇÃO SÓCIAL E O AUMENTO DA EMPREGABILIDADE.

Territórios	Físico			Orçamentário		
	Programado PPAG	Executado Jan/Abr	%	Programado PPAG	Executado Jan/Abr	%
Metropolitano	20	7	35,00	22.000,00	0,00	0,00
<b>Total</b>	<b>20</b>	<b>7</b>	<b>35,00</b>	<b>22.000,00</b>	<b>0,00</b>	<b>0,00</b>

**PROGRAMA : 089 - APOIO À EXECUÇÃO DE AÇÕES E SERVIÇOS PÚBLICOS EM METROLOGIA E QUALIDADE**

*Programa Unissetorial*

**UNIDADE RESPONSÁVEL : 2331 - INSTITUTO DE METROLOGIA E QUALIDADE DO ESTADO DE MINAS GERAIS**

**OBJETIVO DO PROGRAMA :** APOIAR AS ATIVIDADES FINALÍSTICAS DO INSTITUTO DE METROLOGIA E QUALIDADE, OTIMIZANDO SUA CAPACIDADE NO QUE SE REFERE A INFRAESTRUTURA, CAPACITAÇÃO DOS SERVIDORES E DISSEMINAÇÃO DE CONHECIMENTOS EM METROLOGIA LEGAL, QUALIDADE E CONSUMO SEGURO À SOCIEDADE.

Territórios	Orçamentário		
	Programado PPAG	Executado Jan/Abr	%
Mata	9.664,00	0,00	0,00
Metropolitano	559.744,00	451,50	0,08
Norte	4.648,00	0,00	0,00
Oeste	4.648,00	0,00	0,00
Sul	1.004.648,00	0,00	0,00
Triângulo Norte	9.664,00	0,00	0,00
<b>Total</b>	<b>1.593.016,00</b>	<b>451,50</b>	<b>0,03</b>

**AÇÕES DO PROGRAMA POR UNIDADE ORÇAMENTÁRIA**

**2331 - INSTITUTO DE METROLOGIA E QUALIDADE DO ESTADO DE MINAS GERAIS**

**AÇÃO : 4217 - AMPLIAÇÃO, ADEQUAÇÃO E REFORMA DE INFRAESTRUTURA**

*Ação de Acompanhamento Geral*

**Produto : REFORMA/MELHORIA REALIZADA**      **Unidade de Medida : UNIDADE**

**DETALHAMENTO DO PRODUTO:** INSTALAÇÃO REFORMADA OU EQUIPAMENTO ADQUIRIDO/REFORMADO

**PÚBLICO ALVO:** CIDADÃOS, EMPRESÁRIOS, EMPRESAS E GOVERNO MINEIRO

**FINALIDADE:** PROPORCIONAR MELHORIAS E ADEQUAÇÕES DA INFRAESTRUTURA FÍSICA E LABORATORIAL DO INSTITUTO DE METROLOGIA E QUALIDADE DE MINAS GERAIS E A AQUISIÇÃO DE EQUIPAMENTOS E CONTRATAÇÃO DE SERVIÇOS NECESSÁRIOS PARA A EXECUÇÃO DA POLÍTICA PÚBLICA EM METROLOGIA E QUALIDADE NO ESTADO DE MINAS GERAIS.

Territórios	Físico			Orçamentário		
	Programado PPAG	Executado Jan/Abr	%	Programado PPAG	Executado Jan/Abr	%
Metropolitano	0	0	-	500.000,00	0,00	0,00
Sul	1	0	0,00	1.000.000,00	0,00	0,00
<b>Total</b>	<b>1</b>	<b>0</b>	<b>0,00</b>	<b>1.500.000,00</b>	<b>0,00</b>	<b>0,00</b>

**RELATÓRIO INSTITUCIONAL DE MONITORAMENTO**  
**DEMONSTRATIVO DE EXECUÇÃO FÍSICA E FINANCEIRA - JAN A ABR**  
**DESENVOLVIMENTO PRODUTIVO, CIENTÍFICO E TECNOLÓGICO**

**AÇÃO : 4218 - CAPACITAÇÃO EM METROLOGIA LEGAL E QUALIDADE**

*Ação de Acompanhamento Geral*

**Produto : SERVIDOR CAPACITADO**                      **Unidade de Medida : SERVIDOR**

**DETALHAMENTO DO PRODUTO:** SERVIDOR CAPACITADO EM CURSO E/OU TREINAMENTOS PRESENCIAIS, À DISTÂNCIA OU SEMI-PRESENCIAIS

**PÚBLICO ALVO:** SERVIDORES DO IPEM

**FINALIDADE:** MELHORAR A QUALIFICAÇÃO DOS RECURSOS HUMANOS DO INSTITUTO PARA AS ATIVIDADES DE METROLOGIA LEGAL E QUALIDADE, EM CONSONÂNCIA COM A LEGISLAÇÃO ESPECÍFICA, VISANDO GARANTIR A EFICÁCIA E EFICIÊNCIA DOS SERVIÇOS PRESTADOS.

Territórios	Físico			Orçamentário		
	Programado PPAG	Executado Jan/Abr	%	Programado PPAG	Executado Jan/Abr	%
Metropolitano	51	1	1,96	50.000,00	0,00	0,00
<b>Total</b>	<b>51</b>	<b>1</b>	<b>1,96</b>	<b>50.000,00</b>	<b>0,00</b>	<b>0,00</b>

**AÇÃO : 4220 - DISSEMINAÇÃO DE CONHECIMENTOS EM METROLOGIA LEGAL, QUALIDADE E CONSUMO SEGURO**

*Ação de Acompanhamento Geral*

**Produto : AÇÃO DE APOIO REALIZADA**                      **Unidade de Medida : AÇÃO**

**DETALHAMENTO DO PRODUTO:** PARTICIPAÇÃO EM EVENTO OU ELABORAÇÃO E DIVULGAÇÃO DE MATERIAL

**PÚBLICO ALVO:** CIDADÃOS, EMPRESÁRIOS, EMPRESAS E GOVERNO MINEIRO

**FINALIDADE:** DIMINUIR A ASSIMETRIA INFORMACIONAL ENTRE FISCAL, FISCALIZADO E CIDADÃO EM TERMOS DE MEDIDAS E CONFORMIDADE DE PRODUTOS ENVOLVIDOS EM TRANSAÇÕES COMERCIAIS. ALÉM DISSO, CONSCIENTIZAR A SOCIEDADE SOBRE A IMPORTÂNCIA DA METROLOGIA LEGAL E QUALIDADE.

Territórios	Físico			Orçamentário		
	Programado PPAG	Executado Jan/Abr	%	Programado PPAG	Executado Jan/Abr	%
Mata	1	0	0,00	9.664,00	0,00	0,00
Metropolitano	2	1	50,00	9.744,00	451,50	4,63
Norte	1	0	0,00	4.648,00	0,00	0,00
Oeste	1	0	0,00	4.648,00	0,00	0,00
Sul	1	0	0,00	4.648,00	0,00	0,00
Triângulo Norte	1	0	0,00	9.664,00	0,00	0,00
<b>Total</b>	<b>7</b>	<b>1</b>	<b>14,29</b>	<b>43.016,00</b>	<b>451,50</b>	<b>1,05</b>

**PROGRAMA : 092 - APOIO FINANCEIRO AO TURISMO MINEIRO**

*Programa Unissetorial*

**UNIDADE RESPONSÁVEL : 4151 - FUNDO DE ASSISTÊNCIA AO TURISMO**

**OBJETIVO DO PROGRAMA :** APOIAR E INCENTIVAR FINANCEIRAMENTE O TURISMO COMO ATIVIDADE ECONÔMICA E COMO FORMA DE PROMOÇÃO E DESENVOLVIMENTO SOCIAL E CULTURAL EM CIDADES HISTÓRICAS, ESTÂNCIAS HIDROMINERAIS, LOCALIDADES E CIRCUITOS TURÍSTICOS, INCLUSIVE A ESTRADA REAL, DE RECONHECIDO POTENCIAL TURÍSTICO.

Territórios	Orçamentário		
	Programado PPAG	Executado Jan/Abr	%
Metropolitano	1.000,00	0,00	0,00
<b>Total</b>	<b>1.000,00</b>	<b>0,00</b>	<b>0,00</b>



**AÇÕES DO PROGRAMA POR UNIDADE ORÇAMENTÁRIA**

**4151 - FUNDO DE ASSISTÊNCIA AO TURISMO**

**AÇÃO : 1045 - FASTUR**

**Ação de Acompanhamento Geral**

**Produto : FINANCIAMENTO CONCEDIDO/LIBERADO**

**Unidade de Medida : R\$ MIL**

**DETALHAMENTO DO PRODUTO:** CONCESSÃO DE FINANCIAMENTO A EMPREENDIMENTOS DO SETOR DE TURISMO.

**PÚBLICO ALVO:** EMPRESAS DO SETOR PRIVADO

**FINALIDADE:** APOIAR FINANCEIRAMENTE O TURISMO COMO ATIVIDADE GERADORA DE RENDA, DE FORMA A PROMOVER O DESENVOLVIMENTO SOCIAL E CULTURAL EM CIDADES HISTÓRICAS E LOCALIDADES QUE POSSUEM POTENCIAL TURÍSTICO DENTRO DOS CIRCUITOS TURÍSTICOS E NA ÁREA DE ABRANGÊNCIA DA ESTRADA REAL EM MINAS GERAIS.

Territórios	Físico			Orçamentário		
	Programado PPAG	Executado Jan/Abr	%	Programado PPAG	Executado Jan/Abr	%
Metropolitano	1	0	0,00	1.000,00	0,00	0,00
<b>Total</b>	<b>1</b>	<b>0</b>	<b>0,00</b>	<b>1.000,00</b>	<b>0,00</b>	<b>0,00</b>

**PROGRAMA : 093 - PROMOÇÃO DA QUALIDADE E CONFORMIDADE DOS PRODUTOS CIRCULANTES NO MERCADO MINEIRO**

**Programa Unissetorial**

**UNIDADE RESPONSÁVEL : 2331 - INSTITUTO DE METROLOGIA E QUALIDADE DO ESTADO DE MINAS GERAIS**

**OBJETIVO DO PROGRAMA :** PROMOVER A QUALIDADE E CONFORMIDADE DOS PRODUTOS CIRCULANTES NO MERCADO MINEIRO, NIVELANDO AS CONDIÇÕES DE CONCORRÊNCIA DO MERCADO.

Territórios	Orçamentário		
	Programado PPAG	Executado Jan/Abr	%
Alto Jequitinhonha	12.232,00	0,00	0,00
Caparaó	13.344,00	1.319,63	9,89
Central	6.672,00	0,00	0,00
Mata	29.368,00	2.350,75	8,00
Médio e Baixo Jequitinhonha	11.120,00	0,00	0,00
Metropolitano	12.232,00	14.641,03	119,69
Mucuri	10.008,00	0,00	0,00
Noroeste	6.672,00	0,00	0,00
Norte	44.180,00	5.278,52	11,95
Oeste	15.568,00	2.000,00	12,85
Sudoeste	6.672,00	0,00	0,00
Sul	51.047,00	17.136,74	33,57
Triângulo Norte	15.013,00	0,00	0,00
Triângulo Sul	9.500,00	0,00	0,00
Vale do Aço	6.107,00	1.319,63	21,61
Vale do Rio Doce	26.388,00	0,00	0,00
Vertentes	12.779,00	0,00	0,00
<b>Total</b>	<b>288.902,00</b>	<b>44.046,30</b>	<b>15,25</b>

**AÇÕES DO PROGRAMA POR UNIDADE ORÇAMENTÁRIA**

**2331 - INSTITUTO DE METROLOGIA E QUALIDADE DO ESTADO DE MINAS GERAIS**

**AÇÃO : 4278 - AVALIAÇÃO DA CONFORMIDADE DE PRODUTOS E SERVIÇOS NO MERCADO MINEIRO**

*Ação de Acompanhamento Geral*

**Produto : AÇÃO FISCAL REALIZADA**      **Unidade de Medida : AÇÃO**

**DETALHAMENTO DO PRODUTO:** AÇÃO DE FISCALIZAÇÃO DE PRODUTOS CONFORME NORMAS TÉCNICAS E REGULAMENTOS ESPECÍFICOS.

**PÚBLICO ALVO:** INDÚSTRIA, COMÉRCIO E CONSUMIDORES

**FINALIDADE:** GARANTIR A CONCORRÊNCIA LEAL ENTRE PRODUTOS CONCORRENTES, E A CONFORMIDADE E SEGURANÇA DOS PRODUTOS PERANTE A SOCIEDADE MINEIRA.

Territórios	Físico			Orçamentário		
	Programado PPAG	Executado Jan/Abr	%	Programado PPAG	Executado Jan/Abr	%
Alto Jequitinhonha	1.430	0	0,00	12.232,00	0,00	0,00
Caparaó	980	382	38,98	13.344,00	1.319,63	9,89
Central	1.610	354	21,99	6.672,00	0,00	0,00
Mata	9.767	3	0,03	21.128,00	0,00	0,00
Médio e Baixo Jequitinhonha	1.300	0	0,00	11.120,00	0,00	0,00
Metropolitano	9.494	4.762	50,16	12.232,00	10.634,78	86,94
Mucuri	1.440	0	0,00	10.008,00	0,00	0,00
Noroeste	780	0	0,00	6.672,00	0,00	0,00
Norte	9.155	2.453	26,79	33.360,00	5.278,52	15,82
Oeste	17.098	286	1,67	15.568,00	0,00	0,00
Sudoeste	1.560	1	0,06	6.672,00	0,00	0,00
Sul	13.919	9.411	67,61	21.128,00	16.182,74	76,59
Triângulo Norte	520	106	20,38	4.448,00	0,00	0,00
Triângulo Sul	2.200	3	0,14	9.500,00	0,00	0,00
Vale do Aço	1.040	1.243	119,52	6.107,00	1.319,63	21,61
Vale do Rio Doce	2.540	0	0,00	15.568,00	0,00	0,00
Vertentes	3.885	0	0,00	12.779,00	0,00	0,00
<b>Total</b>	<b>78.718</b>	<b>19.004</b>	<b>24,14</b>	<b>218.538,00</b>	<b>34.735,30</b>	<b>15,89</b>

**AÇÃO : 4286 - FISCALIZAÇÃO DE PRODUTOS PRÉ-MEDIDOS**

*Ação de Acompanhamento Geral*

**Produto : PRODUTO PRÉ-MEDIDO FISCALIZADO**      **Unidade de Medida : PRODUTO**

**DETALHAMENTO DO PRODUTO:** PRODUTOS PRÉ-MEDIDOS COMERCIALIZADOS NAS GRANDEZAS DE MASSA, VOLUME, COMPRIMENTO E UNIDADE.

**PÚBLICO ALVO:** INDÚSTRIA E COMÉRCIO

**FINALIDADE:** GARANTIR AS QUANTIDADES DE PRODUTOS EMBALADOS FORA DA VISTA DO CONSUMIDOR E, POR SUA VEZ, A CONCORRÊNCIA LEAL ENTRE PRODUTOS CONCORRENTES.

Territórios	Físico			Orçamentário		
	Programado PPAG	Executado Jan/Abr	%	Programado PPAG	Executado Jan/Abr	%
Mata	4.200	1.647	39,21	8.240,00	2.350,75	28,53
Metropolitano	32.890	9.115	27,71	0,00	4.006,25	-
Norte	3.100	0	0,00	10.820,00	0,00	0,00
Oeste	0	1.346	-	0,00	2.000,00	-
Sul	19.782	2.387	12,07	29.919,00	954,00	3,19
Triângulo Norte	6.078	0	0,00	10.565,00	0,00	0,00
Vale do Rio Doce	4.000	0	0,00	10.820,00	0,00	0,00
<b>Total</b>	<b>70.050</b>	<b>14.495</b>	<b>20,69</b>	<b>70.364,00</b>	<b>9.311,00</b>	<b>13,23</b>

**RELATÓRIO INSTITUCIONAL DE MONITORAMENTO**  
**DEMONSTRATIVO DE EXECUÇÃO FÍSICA E FINANCEIRA - JAN A ABR**  
**DESENVOLVIMENTO PRODUTIVO, CIENTÍFICO E TECNOLÓGICO**

**PROGRAMA : 095 - PROMOÇÃO DE JUSTIÇA METROLÓGICA NAS RELAÇÕES DE CONSUMO**

*Programa Unissetorial*

**UNIDADE RESPONSÁVEL : 2331 - INSTITUTO DE METROLOGIA E QUALIDADE DO ESTADO DE MINAS GERAIS**

**OBJETIVO DO PROGRAMA :** PROMOVER JUSTIÇA METROLÓGICA NAS RELAÇÕES DE CONSUMO E NIVELAR AS CONDIÇÕES DE CONCORRÊNCIA DO MERCADO MINEIRO, COIBINDO FRAUDES METROLÓGICAS.

Territórios	Orçamentário		
	Programado PPAG	Executado Jan/Abr	%
Alto Jequitinhonha	5.667,00	921,15	16,25
Caparaó	28.547,00	6.546,74	22,93
Central	5.340,00	6.091,92	114,08
Mata	51.384,00	13.858,83	26,97
Médio e Baixo Jequitinhonha	8.881,00	0,00	0,00
Metropolitano	146.261,00	58.789,44	40,19
Mucuri	11.685,00	0,00	0,00
Noroeste	28.458,00	3.028,33	10,64
Norte	45.904,00	19.696,16	42,91
Oeste	56.777,00	12.629,71	22,24
Sudoeste	20.535,00	6.678,02	32,52
Sul	115.539,00	22.908,01	19,83
Triângulo Norte	53.023,00	21.912,83	41,33
Triângulo Sul	28.971,00	8.081,15	27,89
Vale do Aço	31.148,00	4.921,95	15,80
Vale do Rio Doce	18.067,00	7.007,43	38,79
Vertentes	37.349,00	4.318,21	11,56
<b>Total</b>	<b>693.536,00</b>	<b>197.389,88</b>	<b>28,46</b>

**AÇÕES DO PROGRAMA POR UNIDADE ORÇAMENTÁRIA**

**2331 - INSTITUTO DE METROLOGIA E QUALIDADE DO ESTADO DE MINAS GERAIS**

**AÇÃO : 4289 - EXECUÇÃO DE VERIFICAÇÕES METROLÓGICAS EM CRONOTACÓGRAFOS E MEDIDAS MATERIALIZADAS**

*Ação de Acompanhamento Geral*

**Produto : CRONOTACÓGRAFO OU MEDIDA MATERIALIZADA VERIFICADA**

**Unidade de Medida : UNIDADE**

**DETALHAMENTO DO PRODUTO:** VERIFICAÇÕES INICIAIS: REALIZADAS NO FINAL DA LINHA DE PRODUÇÃO DE CRONOTACÓGRAFO OU MEDIDA MATERIALIZADA EM TERRITÓRIO MINEIRO; VERIFICAÇÕES PERIÓDICAS: REALIZADAS EM OFICINA CREDENCIADA COM PERIODICIDADE DEFINIDA EM REGULAMENTAÇÃO TÉCNICA PELO INMETRO; VERIFICAÇÕES EVENTUAIS: REALIZADAS APÓS O REPARO DO CRONOTACÓGRAFO OU MEDIDA MATERIALIZADA POR OFICINA CREDENCIADA, EM SEU LOCAL DE UTILIZAÇÃO.

**PÚBLICO ALVO:** DETENTORES DE VEÍCULOS COM CRONOTACÓGRAFO, EMPRESAS E INDÚSTRIAS

**FINALIDADE:** PROPORCIONAR TRANSPARÊNCIA E CREDIBILIDADE REFERENTE ÀS MEDIDAS UTILIZADAS EM TRANSAÇÕES COMERCIAIS, NAS ÁREAS DE SAÚDE, SEGURANÇA, MEIO AMBIENTE E NA DEFINIÇÃO OU APLICAÇÃO DE PENALIDADES (EFEITO FISCAL) ATRAVÉS DE GARANTIA DE EXATIDÃO DE CRONOTACÓGRAFOS E MEDIDAS MATERIALIZADAS UTILIZADOS EM TERRITÓRIO MINEIRO.

Territórios	Físico			Orçamentário		
	Programado PPAG	Executado Jan/Abr	%	Programado PPAG	Executado Jan/Abr	%
Caparaó	800	273	34,13	1.300,00	0,00	0,00
Mata	5.700	1.563	27,42	5.200,00	0,00	0,00
Metropolitano	32.960	9.195	27,90	1.300,00	7.467,34	574,41
Noroeste	2.500	847	33,88	7.560,00	1.022,77	13,53
Norte	2.200	733	33,32	5.200,00	1.022,77	19,67
Oeste	7.350	1.789	24,07	10.600,00	0,00	0,00
Sudoeste	1.000	423	42,30	0,00	0,00	-
Sul	10.850	3.406	31,39	18.500,00	2.045,54	11,06
Triângulo Norte	12.800	3.733	29,16	12.640,00	3.540,58	28,01
Triângulo Sul	2.600	1.182	45,46	8.400,00	0,00	0,00
Vale do Aço	3.800	919	24,18	5.200,00	0,00	0,00
Vale do Rio Doce	2.300	659	28,65	5.200,00	0,00	0,00
Vertentes	2.500	600	24,00	1.300,00	0,00	0,00
<b>Total</b>	<b>87.360</b>	<b>25.302</b>	<b>28,96</b>	<b>82.400,00</b>	<b>15.099,00</b>	<b>18,32</b>

**RELATÓRIO INSTITUCIONAL DE MONITORAMENTO**  
**DEMONSTRATIVO DE EXECUÇÃO FÍSICA E FINANCEIRA - JAN A ABR**  
**DESENVOLVIMENTO PRODUTIVO, CIENTÍFICO E TECNOLÓGICO**

**AÇÃO : 4290 - EXECUÇÃO DE VERIFICAÇÕES METROLOGICAS EM INSTRUMENTOS DE MEDIÇÃO**

*Ação de Acompanhamento Geral*

**Produto : INSTRUMENTO DE MEDIÇÃO VERIFICADO**

**Unidade de Medida : INSTRUMENTO**

**DETALHAMENTO DO PRODUTO:** VERIFICAÇÕES INICIAIS: REALIZADAS NO FINAL DA LINHA DE PRODUÇÃO DE INSTRUMENTOS DE MEDIÇÃO EM TERRITÓRIO MINEIRO; VERIFICAÇÕES PERIÓDICAS: REALIZADAS EM SEU LOCAL DE UTILIZAÇÃO, COM PERIODICIDADE DEFINIDA EM REGULAMENTAÇÃO TÉCNICA PELO INMETRO; VERIFICAÇÕES EVENTUAIS: REALIZADAS APÓS O REPARO DO INSTRUMENTO DE MEDIÇÃO POR OFICINA CREDENCIADA, EM SEU LOCAL DE UTILIZAÇÃO;

**PÚBLICO ALVO:** SETOR INDUSTRIAL, COMERCIAL, MÉDICO-HOSPITALAR E PRESTADORES DE SERVIÇOS

**FINALIDADE:** PROPORCIONAR TRANSPARENCIA E CREDIBILIDADE REFERENTES ÀS MEDIDAS UTILIZADAS EM TRANSAÇÕES COMERCIAIS, NAS ÁREAS DE SAÚDE, SEGURANÇA, MEIO AMBIENTE E NA DEFINIÇÃO OU APLICAÇÃO DE PENALIDADES (EFEITO FISCAL) ATRAVÉS DE GARANTIA DE EXATIDÃO DOS INSTRUMENTOS DE MEDIÇÃO UTILIZADOS EM TERRITÓRIO MINEIRO.

Territórios	Físico			Orçamentário		
	Programado PPAG	Executado Jan/Abr	%	Programado PPAG	Executado Jan/Abr	%
Alto Jequitinhonha	1.087	274	25,21	5.667,00	921,15	16,25
Caparaó	5.225	1.647	31,52	27.247,00	6.546,74	24,03
Central	1.620	2.176	134,32	5.340,00	6.091,92	114,08
Mata	12.421	5.146	41,43	46.184,00	13.858,83	30,01
Médio e Baixo Jequitinhonha	1.703	283	16,62	8.881,00	0,00	0,00
Metropolitano	51.190	16.375	31,99	144.961,00	51.322,10	35,40
Mucuri	2.241	65	2,90	11.685,00	0,00	0,00
Noroeste	5.429	873	16,08	20.898,00	2.005,56	9,60
Norte	10.462	6.873	65,69	40.704,00	18.673,39	45,88
Oeste	11.218	5.028	44,82	46.177,00	12.629,71	27,35
Sudoeste	4.822	3.497	72,52	20.535,00	6.678,02	32,52
Sul	21.324	6.754	31,67	97.039,00	20.862,47	21,50
Triângulo Norte	13.029	5.443	41,78	40.383,00	18.372,25	45,50
Triângulo Sul	5.916	2.607	44,07	20.571,00	8.081,15	39,28
Vale do Aço	5.704	2.989	52,40	25.948,00	4.921,95	18,97
Vale do Rio Doce	4.696	4.333	92,27	12.867,00	7.007,43	54,46
Vertentes	6.913	949	13,73	36.049,00	4.318,21	11,98
<b>Total</b>	<b>165.000</b>	<b>65.312</b>	<b>39,58</b>	<b>611.136,00</b>	<b>182.290,88</b>	<b>29,83</b>

**PROGRAMA : 096 - FINANCIAMENTO RURAL E FLORESTAL**

*Programa Multissetorial*

**UNIDADE RESPONSÁVEL : 4041 - FUNDO DE DESENVOLVIMENTO REGIONAL DO JAÍBA**

**OBJETIVO DO PROGRAMA :** DAR SUPORTE FINANCEIRO A PROGRAMAS DE FINANCIAMENTO DESTINADOS AO DESENVOLVIMENTO DE REGIÕES RURAIS MENOS FAVORECIDAS, AOS PRODUTORES RURAIS, E A EMPRESAS QUE REALIZAM O REFLORESTAMENTO PARA CONSEGUIR INSUMOS PARA SUAS ATIVIDADES, QUE DEMANDAM ALTO CONSUMO DE MADEIRA. FINANCIAR PRODUTORES RURAIS - PESSOAS FÍSICAS OU JURÍDICAS, SUAS ASSOCIAÇÕES E COOPERATIVAS E EMPRESAS DO SEGMENTO AGRO-INDUSTRIAL SITUADOS NA ÁREA ABRANGÊNCIA DO PROJETO JAÍBA. CONCEDER FINANCIAMENTOS ÀS PROJETOS DE FLORESTAMENTO E REFLORESTAMENTO. PROMOVER A ASSISTÊNCIA FINANCEIRA AOS PEQUENOS PRODUTORES RURAIS, INCLUSIVE SUAS ASSOCIAÇÕES E GRUPOS.

Territórios	Orçamentário		
	Programado PPAG	Executado Jan/Abr	%
Metropolitano	3.000,00	0,00	0,00
Norte	1.000,00	0,00	0,00
<b>Total</b>	<b>4.000,00</b>	<b>0,00</b>	<b>0,00</b>

**AÇÕES DO PROGRAMA POR UNIDADE ORÇAMENTÁRIA**

**4041 - FUNDO DE DESENVOLVIMENTO REGIONAL DO JAÍBA**

**AÇÃO : 4228 - FUNDO JAÍBA**

*Ação de Acompanhamento Geral*

**Produto : FINANCIAMENTO CONCEDIDO/LIBERADO**      **Unidade de Medida : R\$ MIL**

**DETALHAMENTO DO PRODUTO:** FINANCIAMENTO CONCEDIDO A PRODUTORES RURAIS DA ÁREA IRRIGADA DO PROJETO JAÍBA.

**PÚBLICO ALVO:** BENEFICIÁRIOS DO PROJETO JAÍBA

**FINALIDADE:** FINANCIAR PRODUTORES RURAIS - PESSOAS FÍSICAS OU JURÍDICAS, SUAS ASSOCIAÇÕES E COOPERATIVAS E EMPRESAS DO SEGMENTO AGRO-INDUSTRIAL SITUADOS NA ÁREA ABRANGÊNCIA DO PROJETO JAÍBA.

Territórios	Físico			Orçamentário		
	Programado PPAG	Executado Jan/Abr	%	Programado PPAG	Executado Jan/Abr	%
Norte	1	0	0,00	1.000,00	0,00	0,00
<b>Total</b>	<b>1</b>	<b>0</b>	<b>0,00</b>	<b>1.000,00</b>	<b>0,00</b>	<b>0,00</b>

**4061 - FUNDO PRÓ-FLORESTA**

**AÇÃO : 1047 - FUNDO PRÓ-FLORESTA**

*Ação de Acompanhamento Geral*

**Produto : FINANCIAMENTO CONCEDIDO/LIBERADO**      **Unidade de Medida : R\$ MIL**

**DETALHAMENTO DO PRODUTO:** FINANCIAMENTO CONCEDIDO/LIBERADO PARA PEQUENOS PRODUTORES RURAIS E SUAS ASSOCIAÇÕES, DEVIDAMENTE LEGALIZADAS, BEM COMO PARA EMPRESAS PRIVADAS QUE TENHAM INVESTIMENTO NO SETOR FLORESTAL PARA PRODUÇÃO E COMERCIALIZAÇÃO.

**PÚBLICO ALVO:** EMPRESAS DO SETOR PRIVADO

**FINALIDADE:** LIBERAR RECURSOS FINANCEIROS PARA PEQUENOS PRODUTORES RURAIS E SUAS ASSOCIAÇÕES, DEVIDAMENTE LEGALIZADAS.

Territórios	Físico			Orçamentário		
	Programado PPAG	Executado Jan/Abr	%	Programado PPAG	Executado Jan/Abr	%
Metropolitano	1	0	0,00	1.000,00	0,00	0,00
<b>Total</b>	<b>1</b>	<b>0</b>	<b>0,00</b>	<b>1.000,00</b>	<b>0,00</b>	<b>0,00</b>

**RELATÓRIO INSTITUCIONAL DE MONITORAMENTO**  
**DEMONSTRATIVO DE EXECUÇÃO FÍSICA E FINANCEIRA - JAN A ABR**  
**DESENVOLVIMENTO PRODUTIVO, CIENTÍFICO E TECNOLÓGICO**

**4171 - FUNDO ESTADUAL DE DESENVOLVIMENTO RURAL**

**AÇÃO : 1046 - FUNDERUR**

*Ação de Acompanhamento Geral*

**Produto : FINANCIAMENTO CONCEDIDO/LIBERADO**      **Unidade de Medida : R\$ MIL**

**DETALHAMENTO DO PRODUTO:** VALOR DE FINANCIAMENTOS CONCEDIDOS AOS PEQUENOS PRODUTORES RURAIS.

**PÚBLICO ALVO:** PEQUENOS PRODUTORES RURAIS

**FINALIDADE:** LIBERAR RECURSOS FINANCEIROS PARA PEQUENOS PRODUTORES RURAIS E SUAS ASSOCIAÇÕES, DEVIDAMENTE LEGALIZADAS.

Territórios	Físico			Orçamentário		
	Programado PPAG	Executado Jan/Abr	%	Programado PPAG	Executado Jan/Abr	%
Metropolitano	2	0	0,00	2.000,00	0,00	0,00
<b>Total</b>	<b>2</b>	<b>0</b>	<b>0,00</b>	<b>2.000,00</b>	<b>0,00</b>	<b>0,00</b>

**PROGRAMA : 097 - DESENVOLVIMENTO DA EDUCAÇÃO BÁSICA.**

*Programa Unissetorial*

**UNIDADE RESPONSÁVEL : 2151 - FUNDAÇÃO HELENA ANTIPOFF**

**OBJETIVO DO PROGRAMA :** MELHORAR A PROFICIÊNCIA DE ENSINO NA EDUCAÇÃO BÁSICA OFERECIDO PELA ESCOLA SANDOVAL SOARES DE AZEVEDO DA FUNDAÇÃO HELENA ANTIPOFF CONFORME OS NÍVEIS RECOMENDÁVEIS NA REDE PÚBLICA ESTADUAL.

Territórios	Orçamentário		
	Programado PPAG	Executado Jan/Abr	%
Metropolitano	6.361.543,00	2.201.912,60	34,61
<b>Total</b>	<b>6.361.543,00</b>	<b>2.201.912,60</b>	<b>34,61</b>

**AÇÕES DO PROGRAMA POR UNIDADE ORÇAMENTÁRIA**

**2151 - FUNDAÇÃO HELENA ANTIPOFF**

**AÇÃO : 4230 - ATENDIMENTO NO ENSINO FUNDAMENTAL**

*Ação de Acompanhamento Geral*

*Ação com meta física não cumulativa*

**Produto : ALUNO ATENDIDO**      **Unidade de Medida : ALUNO**

**DETALHAMENTO DO PRODUTO:** ALUNOS ATENDIDOS NO ENSINO FUNDAMENTAL NA ESCOLA SANDOVAL SOARES DE AZEVEDO/FHA.

**PÚBLICO ALVO:** ALUNOS DAS ESCOLAS PÚBLICAS DO ENSINO FUNDAMENTAL

**FINALIDADE:** PROMOVER UM SISTEMA DE ENSINO EFICIENTE, CAPAZ DE FORMAR ALUNOS COM CAPACIDADE CRÍTICA, CRIATIVA E INOVADORA.

Territórios	Físico			Orçamentário		
	Programado PPAG	Executado Jan/Abr	%	Programado PPAG	Executado Jan/Abr	%
Metropolitano	1.300	1.484	114,15	2.494.305,00	847.745,60	33,99
<b>Total</b>	<b>1.300</b>	<b>1.484</b>	<b>114,15</b>	<b>2.494.305,00</b>	<b>847.745,60</b>	<b>33,99</b>

**RELATÓRIO INSTITUCIONAL DE MONITORAMENTO**  
**DEMONSTRATIVO DE EXECUÇÃO FÍSICA E FINANCEIRA - JAN A ABR**  
**DESENVOLVIMENTO PRODUTIVO, CIENTÍFICO E TECNOLÓGICO**

**AÇÃO : 4231 - ATENDIMENTO NO ENSINO MÉDIO**

*Ação de Acompanhamento Geral*

*Ação com meta física não cumulativa*

**Produto : ALUNO ATENDIDO**      **Unidade de Medida : ALUNO**

**DETALHAMENTO DO PRODUTO:** ALUNO ATENDIDO NO ENSINO MÉDIO NA ESCOLA SANDOVAL SOARES DE AZEVEDO/FHA.

**PÚBLICO ALVO:** ALUNOS DAS ESCOLAS PÚBLICAS DO ENSINO MÉDIO

**FINALIDADE:** PROMOVER UM SISTEMA DE ENSINO EFICIENTE, CAPAZ DE FORMAR ALUNOS COM CAPACIDADE CRÍTICA, CRIATIVA E INOVADORA.

Territórios	Físico			Orçamentário		
	Programado PPAG	Executado Jan/Abr	%	Programado PPAG	Executado Jan/Abr	%
Metropolitano	1.000	1.058	105,80	3.867.238,00	1.354.167,00	35,02
<b>Total</b>	<b>1.000</b>	<b>1.058</b>	<b>105,80</b>	<b>3.867.238,00</b>	<b>1.354.167,00</b>	<b>35,02</b>

**PROGRAMA : 102 - DEFESA SANITÁRIA**

*Programa Unissetorial*

**UNIDADE RESPONSÁVEL : 2371 - INSTITUTO MINEIRO DE AGROPECUÁRIA**

**OBJETIVO DO PROGRAMA :** PRESERVAR A SANIDADE DOS ANIMAIS E DOS VEGETAIS POR MEIO DO CONTROLE E A ERRADICAÇÃO DE PRAGAS E DOENÇAS, O CONTROLE DO COMÉRCIO E DO USO DE AGROTOXICOS E AFINS, O COMÉRCIO DE SEMENTES E MUDAS E DE PRODUTOS DE USO VETERINÁRIO VISANDO AUMENTAR A PRODUÇÃO E A PRODUTIVIDADE, PRESERVAR A SAÚDE PÚBLICA E O MEIO AMBIENTE.

Territórios	Orçamentário		
	Programado PPAG	Executado Jan/Abr	%
Alto Jequitinhonha	179.014,00	0,00	0,00
Caparaó	288.030,00	45.359,95	15,75
Central	172.938,00	47.753,21	27,61
Mata	357.793,00	40.672,01	11,37
Médio e Baixo Jequitinhonha	213.927,00	21.875,65	10,23
Metropolitano	372.602,00	94.590,70	25,39
Mucuri	218.281,00	43.113,26	19,75
Multiterritorial	100.011,00	0,00	0,00
Noroeste	289.414,00	58.729,40	20,29
Norte	318.929,00	86.587,39	27,15
Oeste	311.893,00	83.915,46	26,91
Sudoeste	268.349,00	37.859,16	14,11
Sul	444.087,00	49.665,21	11,18
Triângulo Norte	373.095,00	67.380,04	18,06
Triângulo Sul	266.812,00	66.343,36	24,87
Vale do Aço	184.955,00	0,00	0,00
Vale do Rio Doce	213.844,00	54.891,06	25,67
Vertentes	194.537,00	0,00	0,00
<b>Total</b>	<b>4.768.511,00</b>	<b>798.735,86</b>	<b>16,75</b>

**RELATÓRIO INSTITUCIONAL DE MONITORAMENTO**  
**DEMONSTRATIVO DE EXECUÇÃO FÍSICA E FINANCEIRA - JAN A ABR**  
**DESENVOLVIMENTO PRODUTIVO, CIENTÍFICO E TECNOLÓGICO**

**AÇÕES DO PROGRAMA POR UNIDADE ORÇAMENTÁRIA**

**2371 - INSTITUTO MINEIRO DE AGROPECUÁRIA**

**AÇÃO : 2060 - MANUTENÇÃO DA ESTRUTURA DE DEFESA SANITÁRIA**

*Ação de Acompanhamento Geral*

*Ação com meta física não cumulativa*

**Produto : AÇÃO DE APOIO À GESTÃO INSTITUCIONAL REALIZADA**

**Unidade de Medida : AÇÃO**

**DETALHAMENTO DO PRODUTO:** REALIZAR OPERAÇÕES NAS COORDENADORIAS REGIONAIS, ESCRITÓRIOS SECCIONAIS, BARREIRAS SANITÁRIAS E LABORATÓRIOS CONFORME COMPETÊNCIAS LEGAIS DE ATUAÇÃO DO IMA.

**PÚBLICO ALVO:** PRODUTOR RURAL, AGROINDÚSTRIAS, COMERCIANTE DE INSUMOS AGROPECUÁRIOS

**FINALIDADE:** PROVER AS UNIDADES DESCENTRALIZADAS DO IMA COM A INFRAESTRUTURA NECESSÁRIA PARA A EXECUÇÃO DAS ATIVIDADES DE DEFESA SANITÁRIA EM CONFORMIDADE COM OS PARÂMETROS LEGAIS E CONFORME DEMANDA DO PÚBLICO-ALVO ATENDIDO PELA INSTITUIÇÃO.

Territórios	Físico			Orçamentário		
	Programado PPAG	Executado Jan/Abr	%	Programado PPAG	Executado Jan/Abr	%
Alto Jequitinhonha	1	0	0,00	86.524,00	0,00	0,00
Caparaó	1	1	100,00	84.116,00	31.154,01	37,04
Central	1	1	100,00	86.524,00	16.503,76	19,07
Mata	1	1	100,00	86.524,00	27.681,91	31,99
Médio e Baixo Jequitinhonha	1	1	100,00	86.524,00	13.385,15	15,47
Metropolitano	1	1	100,00	86.524,00	25.493,61	29,46
Mucuri	1	1	100,00	86.524,00	35.531,56	41,07
Noroeste	1	2	200,00	86.524,00	35.760,22	41,33
Norte	1	2	200,00	86.524,00	62.421,47	72,14
Oeste	1	2	200,00	86.524,00	56.589,36	65,40
Sudoeste	1	1	100,00	86.524,00	25.859,98	29,89
Sul	1	2	200,00	86.524,00	39.196,94	45,30
Triângulo Norte	1	2	200,00	86.524,00	54.755,04	63,28
Triângulo Sul	1	1	100,00	86.524,00	46.313,88	53,53
Vale do Aço	1	0	0,00	86.524,00	0,00	0,00
Vale do Rio Doce	1	2	200,00	86.524,00	32.313,36	37,35
Vertentes	1	0	0,00	86.524,00	0,00	0,00
<b>Total</b>	<b>17</b>	<b>20</b>	<b>117,65</b>	<b>1.468.500,00</b>	<b>502.960,25</b>	<b>34,25</b>

**AÇÃO : 2061 - MODERNIZAÇÃO DOS PROCESSOS DE DEFESA SANITÁRIA**

*Ação de Acompanhamento Geral*

**Produto : PLANO ESTRATÉGICO DE AÇÃO**

**Unidade de Medida : UNIDADE**

**DETALHAMENTO DO PRODUTO:** PLANO DE AÇÃO ESTRATÉGICO QUE ESTABELECE AS DIRETRIZES DE ATUAÇÃO DAS DIVERSAS INTUIÇÕES QUE INTEGRAM O SISTEMA DE DEFESA SANITÁRIA NO ESTADO DE MINAS GERAIS, BEM COMO AS DIRETRIZES BÁSICAS DO CONSELHO DE SANIDADE AGROPECUÁRIA.

**PÚBLICO ALVO:** ENTIDADES PÚBLICAS E PRIVADAS LIGADAS AO SETOR DO AGRONEGÓCIO, AGROINDÚSTRIAS E PRODUTORES RURAIS

**FINALIDADE:** PROMOVER A MODERNIZAÇÃO E A RACIONALIZAÇÃO DOS PROCESSOS DE DEFESA SANITÁRIA DE MODO A OTIMIZAR O DESENVOLVIMENTO DE UM PLANO ESTRATÉGICO DE AÇÃO INTEGRADO E INTERSETORIAL QUE ESTABELEÇA DIRETRIZES DE ATUAÇÃO NAS ÁREAS DE DEFESA SANITÁRIA, INSPEÇÃO DE PRODUTOS, CERTIFICAÇÃO, SEGURANÇA ALIMENTAR E PROMOÇÃO DA AGROINDÚSTRIA FAMILIAR.

Territórios	Físico			Orçamentário		
	Programado PPAG	Executado Jan/Abr	%	Programado PPAG	Executado Jan/Abr	%
Multiterritorial	1	0	0,00	100.011,00	0,00	0,00
<b>Total</b>	<b>1</b>	<b>0</b>	<b>0,00</b>	<b>100.011,00</b>	<b>0,00</b>	<b>0,00</b>



**RELATÓRIO INSTITUCIONAL DE MONITORAMENTO**  
**DEMONSTRATIVO DE EXECUÇÃO FÍSICA E FINANCEIRA - JAN A ABR**  
**DESENVOLVIMENTO PRODUTIVO, CIENTÍFICO E TECNOLÓGICO**

**AÇÃO : 4247 - VIGILÂNCIA SANITÁRIA ANIMAL**

**Ação de Acompanhamento Geral**

**Produto : FISCALIZAÇÃO REALIZADA**

**Unidade de Medida : FISCALIZAÇÃO**

**DETALHAMENTO DO PRODUTO:** ESTABELECIMENTOS RURAIS DE AVES, SUÍDEOS E BOVINOS FISCALIZADOS EM RELAÇÃO À SANIDADE E ESTABELECIMENTOS QUE COMERCIALIZAM PRODUTOS VETERINÁRIOS FISCALIZADOS.

**PÚBLICO ALVO:** PRODUTOR RURAL, AGROINDUSTRIAS, COMERCIANTE DE INSUMOS AGROPECUÁRIOS

**FINALIDADE:** PRESERVAR A SAÚDE DOS ANIMAIS VISANDO DIMINUIR A TAXA DE MORBIDADE E DE MORTALIDADE E AUMENTAR A PRODUÇÃO E A PRODUTIVIDADE DA PECUÁRIA MINEIRA.

Territórios	Físico			Orçamentário		
	Programado PPAG	Executado Jan/Abr	%	Programado PPAG	Executado Jan/Abr	%
Alto Jequitinhonha	624	0	0,00	39.549,00	0,00	0,00
Caparaó	2.382	694	29,14	150.973,00	10.241,66	6,78
Central	528	212	40,15	33.473,00	25.543,65	76,31
Mata	3.444	822	23,87	218.328,00	9.798,60	4,49
Médio e Baixo Jequitinhonha	1.175	138	11,74	74.462,00	6.710,50	9,01
Metropolitano	3.678	839	22,81	233.137,00	49.355,07	21,17
Mucuri	1.243	223	17,94	78.816,00	3.914,20	4,97
Noroeste	2.365	548	23,17	149.949,00	11.882,68	7,92
Norte	2.831	621	21,94	179.464,00	16.276,27	9,07
Oeste	2.720	915	33,64	172.428,00	17.633,60	10,23
Sudoeste	2.033	371	18,25	128.884,00	7.709,18	5,98
Sul	4.805	786	16,36	304.622,00	5.825,00	1,91
Triângulo Norte	3.685	612	16,61	233.630,00	6.232,50	2,67
Triângulo Sul	2.009	312	15,53	127.347,00	16.182,50	12,71
Vale do Aço	718	0	0,00	45.490,00	0,00	0,00
Vale do Rio Doce	1.173	671	57,20	74.379,00	10.667,70	14,34
Vertentes	869	0	0,00	55.069,00	0,00	0,00
<b>Total</b>	<b>36.282</b>	<b>7.764</b>	<b>21,40</b>	<b>2.300.000,00</b>	<b>197.973,11</b>	<b>8,61</b>

**RELATÓRIO INSTITUCIONAL DE MONITORAMENTO**  
**DEMONSTRATIVO DE EXECUÇÃO FÍSICA E FINANCEIRA - JAN A ABR**  
**DESENVOLVIMENTO PRODUTIVO, CIENTÍFICO E TECNOLÓGICO**

**AÇÃO : 4250 - VIGILÂNCIA SANITÁRIA VEGETAL**

**Ação de Acompanhamento Geral**

**Produto : FISCALIZAÇÃO REALIZADA**

**Unidade de Medida : FISCALIZAÇÃO**

**DETALHAMENTO DO PRODUTO:** PROPRIEDADE COM EXPLORAÇÃO AGRÍCOLA DAS CULTURAS DE IMPORTÂNCIA ECONÔMICA SUJEITAS A PRAGAS QUARENTENÁRIAS E NÃO QUARENTENÁRIAS REGULAMENTADAS FISCALIZADA; ESTABELECIMENTOS COMERCIAIS E PRESTADORES DE SERVIÇO RESPONSÁVEIS PELA APLICAÇÃO DE AGROTÓXICOS FISCALIZADOS; ESTABELECIMENTOS COMERCIAIS DE SEMENTES E FISCALIZADOS.

**PÚBLICO ALVO:** PRODUTOR RURAL, AGROINDÚSTRIAS, COMERCIANTE DE INSUMOS AGROPECUÁRIOS

**FINALIDADE:** PRESERVAR A SANIDADE DOS VEGETAIS E O MEIO AMBIENTE, PROMOVEDO O CONTROLE E A ERRADICAÇÃO DE PRAGAS QUARENTENÁRIAS, A GARANTIA DA PRODUTIVIDADE DAS LAVOURAS E O ACESSO DOS PRODUTOS DA AGRICULTURA MINEIRA AOS MERCADOS NACIONAL E INTERNACIONAL.

Territórios	Físico			Orçamentário		
	Programado PPAG	Executado Jan/Abr	%	Programado PPAG	Executado Jan/Abr	%
Alto Jequitinhonha	1.810	0	0,00	52.941,00	0,00	0,00
Caparaó	1.810	406	22,43	52.941,00	3.964,28	7,49
Central	1.810	294	16,24	52.941,00	5.705,80	10,78
Mata	1.810	628	34,70	52.941,00	3.191,50	6,03
Médio e Baixo Jequitinhonha	1.810	138	7,62	52.941,00	1.780,00	3,36
Metropolitano	1.810	683	37,73	52.941,00	19.742,02	37,29
Mucuri	1.810	285	15,75	52.941,00	3.667,50	6,93
Noroeste	1.810	770	42,54	52.941,00	11.086,50	20,94
Norte	1.810	822	45,41	52.941,00	7.889,65	14,90
Oeste	1.810	890	49,17	52.941,00	9.692,50	18,31
Sudoeste	1.810	587	32,43	52.941,00	4.290,00	8,10
Sul	1.810	1.117	61,71	52.941,00	4.643,27	8,77
Triângulo Norte	1.810	716	39,56	52.941,00	6.392,50	12,07
Triângulo Sul	1.810	420	23,20	52.941,00	3.846,98	7,27
Vale do Aço	1.810	0	0,00	52.941,00	0,00	0,00
Vale do Rio Doce	1.810	540	29,83	52.941,00	11.910,00	22,50
Vertentes	1.810	0	0,00	52.944,00	0,00	0,00
<b>Total</b>	<b>30.770</b>	<b>8.296</b>	<b>26,96</b>	<b>900.000,00</b>	<b>97.802,50</b>	<b>10,87</b>

**RELATÓRIO INSTITUCIONAL DE MONITORAMENTO**  
**DEMONSTRATIVO DE EXECUÇÃO FÍSICA E FINANCEIRA - JAN A ABR**  
**DESENVOLVIMENTO PRODUTIVO, CIENTÍFICO E TECNOLÓGICO**

**PROGRAMA : 104 - SEGURANÇA DE ALIMENTOS**

*Programa Unissetorial*

**UNIDADE RESPONSÁVEL : 2371 - INSTITUTO MINEIRO DE AGROPECUÁRIA**

**OBJETIVO DO PROGRAMA :** GARANTIR A OFERTA DE ALIMENTOS SEGUROS REALIZANDO A INSPEÇÃO E A FISCALIZAÇÃO DA QUALIDADE E DA ORIGEM DOS PRODUTOS AGROPECUÁRIOS E AGROINDUSTRIAIS.

Territórios	Orçamentário		
	Programado PPAG	Executado Jan/Abr	%
Alto Jequitinhonha	32.954,00	0,00	0,00
Caparaó	39.600,00	3.673,06	9,28
Central	29.102,00	5.713,02	19,63
Mata	117.954,00	3.694,80	3,13
Médio e Baixo Jequitinhonha	8.824,00	0,00	0,00
Metropolitano	815.225,00	81.727,11	10,03
Mucuri	37.403,00	1.797,65	4,81
Noroeste	68.753,00	12.690,70	18,46
Norte	101.686,00	8.365,66	8,23
Oeste	147.455,00	12.982,25	8,80
Sudoeste	55.777,00	4.244,55	7,61
Sul	138.170,00	4.517,61	3,27
Triângulo Norte	79.649,00	5.761,50	7,23
Triângulo Sul	81.785,00	1.291,01	1,58
Vale do Aço	23.669,00	0,00	0,00
Vale do Rio Doce	45.930,00	15.201,16	33,10
Vertentes	33.064,00	0,00	0,00
<b>Total</b>	<b>1.857.000,00</b>	<b>161.660,08</b>	<b>8,71</b>

**AÇÕES DO PROGRAMA POR UNIDADE ORÇAMENTÁRIA**

**2371 - INSTITUTO MINEIRO DE AGROPECUÁRIA**

**AÇÃO : 4252 - INSPEÇÃO DE PRODUTOS DE ORIGEM ANIMAL**

*Ação de Acompanhamento Geral*

**Produto : INSPEÇÃO REALIZADA                      Unidade de Medida : INSPEÇÃO**

**DETALHAMENTO DO PRODUTO:** ESTABELECIMENTO INSPECIONADO ATRAVÉS DE MAPA NOSOGRÁFICO E TERMO DE VISTORIA.

**PÚBLICO ALVO:** PRODUTORES RURAIS, AGROINDÚSTRIAS E INDÚSTRIAS

**FINALIDADE:** VERIFICAR A GARANTIA, POR PARTE DA INDÚSTRIA, PARA O CONSUMIDOR QUANTO A OFERTA DE ALIMENTOS SEGUROS EM CONFORMIDADE COM OS PADRÕES DE IDENTIDADE E QUALIDADE VIGENTES.

Territórios	Físico			Orçamentário		
	Programado PPAG	Executado Jan/Abr	%	Programado PPAG	Executado Jan/Abr	%
Alto Jequitinhonha	223	0	0,00	21.872,00	0,00	0,00
Caparaó	225	42	18,67	30.316,00	1.420,06	4,68
Central	230	51	22,17	19.958,00	5.529,02	27,70
Mata	223	126	56,50	99.579,00	3.657,30	3,67
Médio e Baixo Jequitinhonha	223	0	0,00	4.632,00	0,00	0,00
Metropolitano	223	134	60,09	142.463,00	23.217,61	16,30
Mucuri	223	14	6,28	14.947,00	1.526,15	10,21
Noroeste	223	43	19,28	28.211,00	8.275,70	29,34
Norte	223	66	29,60	48.000,00	4.445,66	9,26
Oeste	223	249	111,66	135.474,00	10.632,25	7,85
Sudoeste	223	72	32,29	43.368,00	2.345,00	5,41
Sul	223	103	46,19	104.421,00	1.890,00	1,81
Triângulo Norte	223	45	20,18	13.053,00	1.030,50	7,89
Triângulo Sul	223	36	16,14	24.211,00	1.253,51	5,18
Vale do Aço	223	0	0,00	14.105,00	0,00	0,00
Vale do Rio Doce	223	88	39,46	27.916,00	9.947,10	35,63
Vertentes	223	0	0,00	27.474,00	0,00	0,00
<b>Total</b>	<b>3.800</b>	<b>1.069</b>	<b>28,13</b>	<b>800.000,00</b>	<b>75.169,86</b>	<b>9,40</b>

**RELATÓRIO INSTITUCIONAL DE MONITORAMENTO**  
**DEMONSTRATIVO DE EXECUÇÃO FÍSICA E FINANCEIRA - JAN A ABR**  
**DESENVOLVIMENTO PRODUTIVO, CIENTÍFICO E TECNOLÓGICO**

**AÇÃO : 4254 - CERTIFICAÇÃO DE PRODUTOS E DE PROPRIEDADES AGROPECUÁRIAS E AGROINDUSTRIAIS**

*Ação de Acompanhamento Geral*

**Produto : PROPRIEDADE AUDITADA**                      **Unidade de Medida : PROPRIEDADE**

**DETALHAMENTO DO PRODUTO:** PROPRIEDADES RURAIS AUDITADAS / VISTORIADAS

**PÚBLICO ALVO:** PRODUTORES RURAIS E AGROINDÚSTRIAS

**FINALIDADE:** VIABILIZAR A INSERÇÃO DOS PRODUTORES DO ESTADO DE MINAS GERAIS NOS MERCADOS NACIONAIS E INTERNACIONAIS DE PRODUTOS CERTIFICADOS E RASTREADOS.

Territórios	Físico			Orçamentário		
	Programado PPAG	Executado Jan/Abr	%	Programado PPAG	Executado Jan/Abr	%
Alto Jequitinhonha	10	0	0,00	7.815,00	0,00	0,00
Caparaó	3	0	0,00	2.345,00	1.035,00	44,14
Central	8	4	50,00	6.253,00	0,00	0,00
Mata	15	1	6,67	11.725,00	0,00	0,00
Médio e Baixo Jequitinhonha	1	0	0,00	782,00	0,00	0,00
Metropolitano	56	5	8,93	43.772,00	14.120,00	32,26
Mucuri	20	0	0,00	15.633,00	0,00	0,00
Noroeste	37	1	2,70	28.921,00	3.795,00	13,12
Norte	55	0	0,00	42.990,00	0,00	0,00
Oeste	7	0	0,00	5.159,00	1.723,00	33,40
Sudoeste	5	10	200,00	3.908,00	1.355,00	34,67
Sul	20	0	0,00	15.476,00	1.375,00	8,88
Triângulo Norte	69	6	8,70	53.933,00	3.986,00	7,39
Triângulo Sul	69	3	4,35	53.933,00	0,00	0,00
Vale do Aço	9	0	0,00	6.644,00	0,00	0,00
Vale do Rio Doce	16	7	43,75	12.897,00	2.870,00	22,25
Vertentes	3	0	0,00	2.814,00	0,00	0,00
<b>Total</b>	<b>403</b>	<b>37</b>	<b>9,18</b>	<b>315.000,00</b>	<b>30.259,00</b>	<b>9,61</b>

**AÇÃO : 4258 - ANÁLISE LABORATORIAL**

*Ação de Acompanhamento Geral*

**Produto : ANÁLISE FISCAL REALIZADA**                      **Unidade de Medida : UNIDADE**

**DETALHAMENTO DO PRODUTO:** AMOSTRAS FISCAIS COLETADAS EM PROPRIEDADES RURAIS E ESTABELECIMENTOS COMERCIAIS SOB A SUPERVISÃO DO IMA.

**PÚBLICO ALVO:** AGRICULTORES RURAIS E SUAS ENTIDADES REPRESENTATIVAS

**FINALIDADE:** ANALISAR AS AMOSTRAS FISCAIS MONITORANDO A SANIDADE ANIMAL, A SANIDADE VEGETAL E PRODUTOS DE ORIGEM ANIMAL NO ESTADO DE MINAS GERAIS GARANTINDO A SAÚDE DA POPULAÇÃO.

Territórios	Físico			Orçamentário		
	Programado PPAG	Executado Jan/Abr	%	Programado PPAG	Executado Jan/Abr	%
Metropolitano	18.600	7.323	39,37	620.000,00	44.314,50	7,15
<b>Total</b>	<b>18.600</b>	<b>7.323</b>	<b>39,37</b>	<b>620.000,00</b>	<b>44.314,50</b>	<b>7,15</b>

**RELATÓRIO INSTITUCIONAL DE MONITORAMENTO**  
**DEMONSTRATIVO DE EXECUÇÃO FÍSICA E FINANCEIRA - JAN A ABR**  
**DESENVOLVIMENTO PRODUTIVO, CIENTÍFICO E TECNOLÓGICO**

**AÇÃO : 4420 - FORTALECIMENTO DAS AGROINDÚSTRIAS DE PEQUENO PORTE**

**Ação de Acompanhamento Geral**

**Produto : VISTORIA REALIZADA**

**Unidade de Medida : VISTORIA**

**DETALHAMENTO DO PRODUTO:** VERIFICAR O ATENDIMENTO ÀS CONDIÇÕES SANITÁRIAS PREVISTAS NA LEGISLAÇÃO PARA O FUNCIONAMENTO DO ESTABELECIMENTO COM VISTAS A HABILITAÇÃO SANITÁRIA.

**PÚBLICO ALVO:** AGRICULTORES FAMILIARES

**FINALIDADE:** HABILITAR SANITARIAMENTE A AGROINDÚSTRIA RURAL DE PEQUENO PORTE PARA A COMERCIALIZAÇÃO E A INSERÇÃO ECONÔMICA EM MERCADOS INSTITUCIONAIS (PAA E PNAE), DIFERENCIADOS E CONVENCIONAIS (INTERNO E EXTERNO) E NAS CADEIAS PRODUTIVAS SUSTENTÁVEIS.

Territórios	Físico			Orçamentário		
	Programado PPAG	Executado Jan/Abr	%	Programado PPAG	Executado Jan/Abr	%
Alto Jequitinhonha	71	0	0,00	1.967,00	0,00	0,00
Caparaó	71	12	16,90	4.339,00	1.218,00	28,07
Central	71	8	11,27	1.851,00	184,00	9,94
Mata	71	3	4,23	4.050,00	37,50	0,93
Médio e Baixo Jequitinhonha	71	0	0,00	810,00	0,00	0,00
Metropolitano	71	15	21,13	4.570,00	75,00	1,64
Mucuri	70	2	2,86	4.223,00	271,50	6,43
Noroeste	71	15	21,13	6.421,00	620,00	9,66
Norte	71	24	33,80	5.496,00	3.920,00	71,32
Oeste	71	48	67,61	3.442,00	627,00	18,22
Sudoeste	71	20	28,17	5.901,00	544,55	9,23
Sul	71	21	29,58	12.033,00	1.252,61	10,41
Triângulo Norte	71	20	28,17	7.463,00	745,00	9,98
Triângulo Sul	72	4	5,56	1.041,00	37,50	3,60
Vale do Aço	72	0	0,00	1.620,00	0,00	0,00
Vale do Rio Doce	72	28	38,89	2.777,00	2.384,06	85,85
Vertentes	72	0	0,00	1.996,00	0,00	0,00
<b>Total</b>	<b>1.210</b>	<b>220</b>	<b>18,18</b>	<b>70.000,00</b>	<b>11.916,72</b>	<b>17,02</b>

**RELATÓRIO INSTITUCIONAL DE MONITORAMENTO**  
**DEMONSTRATIVO DE EXECUÇÃO FÍSICA E FINANCEIRA - JAN A ABR**  
**DESENVOLVIMENTO PRODUTIVO, CIENTÍFICO E TECNOLÓGICO**

**AÇÃO : 4436 - INSPEÇÃO DE PRODUTOS DE ORIGEM VEGETAL**

*Ação de Acompanhamento Geral*

**Produto : INSPEÇÃO E/OU FISCALIZAÇÃO REALIZADA**      **Unidade de Medida : UNIDADE**

**DETALHAMENTO DO PRODUTO:** ESTABELECIMENTO AGROINDUSTRIAL INSPECIONADO E COMERCIAL FISCALIZADO.

**PÚBLICO ALVO:** PRODUTORES RURAIS, AGROINDÚSTRIAS E COMERCIANTES DE PRODUTOS DE ORIGEM VEGETAL

**FINALIDADE:** GARANTIR A SEGURANÇA HIGIÊNICO-SANITÁRIA E TECNOLÓGICA DOS ALIMENTOS, BEBIDAS E DEMAIS PRODUTOS, SUBPRODUTOS E DERIVADOS.

Territórios	Físico			Orçamentário		
	Programado PPAG	Executado Jan/Abr	%	Programado PPAG	Executado Jan/Abr	%
Alto Jequitinhonha	10	0	0,00	1.300,00	0,00	0,00
Caparaó	20	0	0,00	2.600,00	0,00	0,00
Central	8	0	0,00	1.040,00	0,00	0,00
Mata	20	0	0,00	2.600,00	0,00	0,00
Médio e Baixo Jequitinhonha	20	0	0,00	2.600,00	0,00	0,00
Metropolitano	34	0	0,00	4.420,00	0,00	0,00
Mucuri	20	0	0,00	2.600,00	0,00	0,00
Noroeste	40	0	0,00	5.200,00	0,00	0,00
Norte	40	0	0,00	5.200,00	0,00	0,00
Oeste	26	0	0,00	3.380,00	0,00	0,00
Sudoeste	20	0	0,00	2.600,00	0,00	0,00
Sul	48	0	0,00	6.240,00	0,00	0,00
Triângulo Norte	40	0	0,00	5.200,00	0,00	0,00
Triângulo Sul	20	0	0,00	2.600,00	0,00	0,00
Vale do Aço	10	0	0,00	1.300,00	0,00	0,00
Vale do Rio Doce	18	0	0,00	2.340,00	0,00	0,00
Vertentes	6	0	0,00	780,00	0,00	0,00
<b>Total</b>	<b>400</b>	<b>0</b>	<b>0,00</b>	<b>52.000,00</b>	<b>0,00</b>	<b>0,00</b>

**PROGRAMA : 106 - DESENVOLVIMENTO DO ENSINO SUPERIOR NA UEMG**

*Programa Unissetorial*

**UNIDADE RESPONSÁVEL : 2351 - UNIVERSIDADE DO ESTADO DE MINAS GERAIS**

**OBJETIVO DO PROGRAMA :** PROMOVER O DESENVOLVIMENTO TÉCNICO, CIENTÍFICO, ARTÍSTICO E CULTURAL, PRIORITARIAMENTE, NOS TERRITÓRIOS DE DESENVOLVIMENTO DO ESTADO ONDE A UEMG POSSUI UNIDADES ACADÊMICAS, POR MEIO DA OFERTA DE FORMAÇÃO DE ENSINO SUPERIOR DE QUALIDADE BEM COMO DA REALIZAÇÃO DE PESQUISAS DE INTERESSE SOCIAL E PRESTAÇÃO DE SERVIÇOS À COMUNIDADE.

Territórios	Orçamentário		
	Programado PPAG	Executado Jan/Abr	%
Alto Jequitinhonha	260.017,00	22.199,59	8,54
Central	560.170,00	7.248,29	1,29
Mata	3.439.998,00	195.937,78	5,70
Metropolitano	8.975.232,00	1.935.041,70	21,56
Multiterritorial	752.120,00	849.414,34	112,94
Oeste	6.297.573,00	106.818,67	1,70
Sudoeste	7.572.899,00	205.055,61	2,71
Sul	828.255,00	47.157,15	5,69
Triângulo Norte	3.717.265,00	139.068,76	3,74
Triângulo Sul	2.083.518,00	673.197,25	32,31
Vertentes	442.653,00	65.429,42	14,78
<b>Total</b>	<b>34.929.700,00</b>	<b>4.246.568,56</b>	<b>12,16</b>

**AÇÕES DO PROGRAMA POR UNIDADE ORÇAMENTÁRIA**

**2351 - UNIVERSIDADE DO ESTADO DE MINAS GERAIS**

**AÇÃO : 1053 - CONSTRUÇÃO, AMPLIAÇÃO E REFORMA DAS UNIDADES E DOS CAMPIS DA UEMG**

*Ação de Acompanhamento Geral*

**Produto : UNIDADE ATENDIDA**                      **Unidade de Medida : UNIDADE**

**DETALHAMENTO DO PRODUTO:** O PRODUTO SERÁ MENSURADO CONFORME A EXECUÇÃO DE CADA UMA DAS OBRAS CONTRATADAS, SENDO A FORMA DE COMPROVAÇÃO AS MEDIÇÕES EMITIDAS.

**PÚBLICO ALVO:** CIDADÃOS COM FORMAÇÃO NECESSÁRIA INTERESSADOS EM INGRESSAR E CONCLUIR O ENSINO SUPERIOR

**FINALIDADE:** CONSTRUIR, AMPLIAR E REFORMAR OS CAMPIS DA UEMG PARA ATENDER À DEMANDA DAS UNIDADES DA CAPITAL MINEIRA E DO INTERIOR DO ESTADO.

Territórios	Físico			Orçamentário		
	Programado PPAG	Executado Jan/Abr	%	Programado PPAG	Executado Jan/Abr	%
Mata	0	0	-	1.000,00	0,00	0,00
Metropolitano	1	0	0,00	100.000,00	0,00	0,00
<b>Total</b>	<b>1</b>	<b>0</b>	<b>0,00</b>	<b>101.000,00</b>	<b>0,00</b>	<b>0,00</b>

**AÇÃO : 4264 - ENSINO DE GRADUAÇÃO**

*Ação de Acompanhamento Geral*

*Ação com meta física não cumulativa*

**Produto : CURSO OFERTADO COM QUALIDADE**                      **Unidade de Medida : CURSO**

**DETALHAMENTO DO PRODUTO:** QUANTIDADE DE CURSOS DE GRADUAÇÃO EM FUNCIONAMENTO NA UEMG COM QUALIDADE AFERIDA POR AVALIAÇÃO DO CONSELHO ESTADUAL DE EDUCAÇÃO DE MINAS GERAIS (CEE/MG) E/OU DO EXAME NACIONAL DE DESEMPENHO DE ESTUDADES (ENADE). PARA EFEITO DE CÁLCULO SERÁ CONSIDERADO O TOTAL DE CURSOS QUE TENHAM OBTIDO NOTA ACIMA DE 70% NA AVALIAÇÃO DO CEE/MG E/OU NOTA MÍNIMA DE 3 (TRÊS) NO ENADE, DEVENDO SEMPRE SER CONSIDERADA A ÚLTIMA AVALIAÇÃO DO CURSO.

**PÚBLICO ALVO:** CIDADÃOS COM FORMAÇÃO NECESSÁRIA INTERESSADOS EM INGRESSAR E CONCLUIR O ENSINO SUPERIOR

**FINALIDADE:** OFERTAR CURSOS DE GRADUAÇÃO PÚBLICOS E DE QUALIDADE NOS DIFERENTES TERRITÓRIOS DE DESENVOLVIMENTO DO ESTADO VISANDO A FORMAÇÃO DE PROFISSIONAIS COMPROMETIDOS COM O DESENVOLVIMENTO CULTURAL, CIENTIFICO E TECNOLÓGICO DO ESTADO E DA NAÇÃO.

Territórios	Físico			Orçamentário		
	Programado PPAG	Executado Jan/Abr	%	Programado PPAG	Executado Jan/Abr	%
Alto Jequitinhonha	1	0	0,00	35.227,00	0,00	0,00
Central	3	0	0,00	105.681,00	0,00	0,00
Mata	9	0	0,00	317.044,00	0,00	0,00
Metropolitano	20	117	585,00	704.544,00	7.712,40	1,09
Multiterritorial	0	0	-	0,00	8.292,60	-
Oeste	18	0	0,00	634.090,00	0,00	0,00
Sudoeste	17	0	0,00	598.872,00	787,65	0,13
Sul	4	0	0,00	140.908,00	0,00	0,00
Triângulo Norte	7	0	0,00	246.590,00	0,00	0,00
Triângulo Sul	7	0	0,00	246.590,00	0,00	0,00
Vertentes	2	0	0,00	70.454,00	0,00	0,00
<b>Total</b>	<b>88</b>	<b>117</b>	<b>132,95</b>	<b>3.100.000,00</b>	<b>16.792,65</b>	<b>0,54</b>



**RELATÓRIO INSTITUCIONAL DE MONITORAMENTO**  
**DEMONSTRATIVO DE EXECUÇÃO FÍSICA E FINANCEIRA - JAN A ABR**  
**DESENVOLVIMENTO PRODUTIVO, CIENTÍFICO E TECNOLÓGICO**

**AÇÃO : 4265 - CURSOS E ATIVIDADES DE PÓS-GRADUAÇÃO**

*Ação de Acompanhamento Geral*

**Produto : PROJETOS DE PESQUISA, TESES E DISSERTAÇÕES APOIADOS**

**Unidade de Medida : UNIDADE**

**DETALHAMENTO DO PRODUTO:** PROJETOS DE PESQUISA REALIZADOS PELOS DOCENTES E DISCENTES, EVENTOS APOIADOS, TESES/DISSERTAÇÕES DEFENDIDAS PELOS DISCENTES DOS PROGRAMAS DE PÓS-GRADUAÇÃO DA UEMG.

**PÚBLICO ALVO:** PROFESSORES E ALUNOS DA UEMG

**FINALIDADE:** FOMENTAR A PÓS-GRADUAÇÃO NA UEMG BUSCANDO A AMPLIAÇÃO DA PRODUÇÃO EM PESQUISA E A FORMAÇÃO DE RECURSOS HUMANOS NO CAMPO ARTÍSTICO, CULTURAL, CIENTÍFICO E TECNOLÓGICO. ATRAVÉS DO DESENVOLVIMENTO DA PESQUISA.

Territórios	Físico			Orçamentário		
	Programado PPAG	Executado Jan/Abr	%	Programado PPAG	Executado Jan/Abr	%
Metropolitano	26	3	11,54	305.018,00	2.721,00	0,89
Multiterritorial	7	0	0,00	82.120,00	0,00	0,00
Oeste	3	0	0,00	35.194,00	0,00	0,00
Sudoeste	3	0	0,00	35.194,00	0,00	0,00
Triângulo Sul	3	0	0,00	35.194,00	0,00	0,00
<b>Total</b>	<b>42</b>	<b>3</b>	<b>7,14</b>	<b>492.720,00</b>	<b>2.721,00</b>	<b>0,55</b>

**AÇÃO : 4266 - ATIVIDADES DE PESQUISA CIENTÍFICA**

*Ação de Acompanhamento Geral*

*Ação com meta física não cumulativa*

**Produto : ATIVIDADE, PROJETO OU PESQUISA REALIZADA**

**Unidade de Medida : UNIDADE**

**DETALHAMENTO DO PRODUTO:** BOLSAS, PROGRAMAS, PROJETOS, PRÊMIOS, EVENTOS, LABORATÓRIOS, PUBLICAÇÕES, PRODUÇÕES CIENTÍFICAS E AUXÍLIOS, SELECIONADOS PARA EXECUÇÃO E/OU FINANCIAMENTO.

**PÚBLICO ALVO:** PROFESSORES E ALUNOS DA UEMG

**FINALIDADE:** PROMOVER E APOIAR A PRODUÇÃO CIENTÍFICA E A INOVAÇÃO NA UEMG, E SUA DIVULGAÇÃO, ATRAVÉS DA EXECUÇÃO E/OU DO FINANCIAMENTO DE BOLSAS, PROGRAMAS, PROJETOS, PRÊMIOS, EVENTOS, PUBLICAÇÕES E PRODUÇÕES CIENTÍFICAS, SERVIÇOS, INSUMOS, EQUIPAMENTOS E MANUTENÇÃO DE LABORATÓRIOS E AUXÍLIOS, POSSIBILITANDO AUMENTO DA PRODUÇÃO EM PESQUISA E VISANDO MELHORIA NA SUA FORMAÇÃO E ATUALIZAÇÃO DE DISCENTES E DOCENTES.

Territórios	Físico			Orçamentário		
	Programado PPAG	Executado Jan/Abr	%	Programado PPAG	Executado Jan/Abr	%
Alto Jequitinhonha	8	1	12,50	39.770,00	338,55	0,85
Central	4	1	25,00	19.413,00	313,00	1,61
Mata	25	1	4,00	168.392,00	713,50	0,42
Metropolitano	89	2	2,25	729.604,00	1.598,30	0,22
Oeste	62	0	0,00	307.398,00	0,00	0,00
Sudoeste	71	1	1,41	355.965,00	338,55	0,10
Sul	7	2	28,57	44.074,00	250,00	0,57
Triângulo Norte	30	1	3,33	162.647,00	150,00	0,09
Triângulo Sul	18	1	5,56	158.764,00	488,55	0,31
Vertentes	6	1	16,67	40.253,00	150,00	0,37
<b>Total</b>	<b>320</b>	<b>11</b>	<b>3,44</b>	<b>2.026.280,00</b>	<b>4.340,45</b>	<b>0,21</b>

**RELATÓRIO INSTITUCIONAL DE MONITORAMENTO**  
**DEMONSTRATIVO DE EXECUÇÃO FÍSICA E FINANCEIRA - JAN A ABR**  
**DESENVOLVIMENTO PRODUTIVO, CIENTÍFICO E TECNOLÓGICO**

**AÇÃO : 4268 - ATIVIDADES DE EXTENSÃO UNIVERSITÁRIA**

*Ação de Acompanhamento Geral*

**Produto : ATIVIDADE REALIZADA**      **Unidade de Medida : ATIVIDADE**

**DETALHAMENTO DO PRODUTO:** PROGRAMAS, PROJETOS, CURSOS, EVENTOS, PRESTAÇÃO DE SERVIÇOS, PUBLICAÇÕES E PRODUÇÕES TÉCNICA, ARTÍSTICA E CULTURAL SELECIONADAS PARA EXECUÇÃO E/OU FINANCIAMENTO.

**PÚBLICO ALVO:** CIDADÃOS, ALUNOS E INSTITUIÇÕES PÚBLICAS E PRIVADAS

**FINALIDADE:** PROMOVER E AMPLIAR A INTEGRAÇÃO ENTRE A INSTITUIÇÃO E A COMUNIDADE MEDIANTE DESENVOLVIMENTO DE ATIVIDADES EXTENSIONISTAS, EM ESPECIAL AQUELES DE IMPACTO SOCIAL, VISANDO A MELHORIA DA QUALIDADE DO ENSINO SUPERIOR.

Territórios	Físico			Orçamentário		
	Programado PPAG	Executado Jan/Abr	%	Programado PPAG	Executado Jan/Abr	%
Alto Jequitinhonha	3	2	66,67	21.897,00	0,00	0,00
Central	3	0	0,00	21.897,00	0,00	0,00
Mata	27	5	18,52	197.079,00	1.015,65	0,52
Metropolitano	86	8	9,30	627.745,00	421,05	0,07
Oeste	71	3	4,23	518.247,00	0,00	0,00
Sudoeste	28	3	10,71	204.379,00	0,00	0,00
Sul	5	2	40,00	36.495,00	0,00	0,00
Triângulo Norte	20	0	0,00	145.985,00	0,00	0,00
Triângulo Sul	25	2	8,00	182.481,00	168,45	0,09
Vertentes	6	1	16,67	43.795,00	0,00	0,00
<b>Total</b>	<b>274</b>	<b>26</b>	<b>9,49</b>	<b>2.000.000,00</b>	<b>1.605,15</b>	<b>0,08</b>

**AÇÃO : 4269 - POLÍTICA DE APOIO AO ESTUDANTE**

*Ação de Acompanhamento Geral*

*Ação com meta física não cumulativa*

**Produto : ALUNO ATENDIDO**      **Unidade de Medida : ALUNO**

**DETALHAMENTO DO PRODUTO:** ESTUDANTES CONTEMPLADOS EM PROGRAMAS ESPECÍFICOS DA POLÍTICA DE ATENDIMENTO.

**PÚBLICO ALVO:** CIDADÃOS COM FORMAÇÃO NECESSÁRIA INTERESSADOS EM INGRESSAR E CONCLUIR O ENSINO SUPERIOR

**FINALIDADE:** CONTRIBUIR PARA O ACESSO, PERMANÊNCIA E DIPLOMAÇÃO DO ESTUDANTE DA UEMG.

Territórios	Físico			Orçamentário		
	Programado PPAG	Executado Jan/Abr	%	Programado PPAG	Executado Jan/Abr	%
Alto Jequitinhonha	4	4	100,00	30.476,00	7.609,76	24,97
Central	2	3	150,00	15.238,00	6.135,29	40,26
Mata	31	27	87,10	236.190,00	54.831,46	23,21
Metropolitano	123	107	86,99	937.147,00	195.842,08	20,90
Oeste	21	21	100,00	159.999,00	41.290,07	25,81
Sudoeste	54	54	100,00	411.428,00	106.198,16	25,81
Sul	10	9	90,00	76.190,00	20.015,71	26,27
Triângulo Norte	32	32	100,00	243.809,00	59.109,45	24,24
Triângulo Sul	35	33	94,29	266.666,00	65.027,87	24,39
Vertentes	3	3	100,00	22.857,00	4.428,45	19,37
<b>Total</b>	<b>315</b>	<b>293</b>	<b>93,02</b>	<b>2.400.000,00</b>	<b>560.488,30</b>	<b>23,35</b>

**RELATÓRIO INSTITUCIONAL DE MONITORAMENTO**  
**DEMONSTRATIVO DE EXECUÇÃO FÍSICA E FINANCEIRA - JAN A ABR**  
**DESENVOLVIMENTO PRODUTIVO, CIENTÍFICO E TECNOLÓGICO**

**AÇÃO : 4270 - MODERNIZAÇÃO, MANUTENÇÃO E LOGÍSTICA**

*Ação de Acompanhamento Geral*

*Ação com meta física não cumulativa*

**Produto : UNIDADE ATENDIDA**      **Unidade de Medida : UNIDADE**

**DETALHAMENTO DO PRODUTO:** REITORIA, ÓRGÃOS DE COLEGIADOS DE DELIBERAÇÃO SUPERIOR E UNIDADES ACADÊMICAS.

**PÚBLICO ALVO:** SERVIDORES E ALUNOS DA UEMG E CIDADÃOS

**FINALIDADE:** PROMOVER A MODERNIZAÇÃO, A MANUTENÇÃO E A LOGÍSTICA DAS ATIVIDADES DE ENSINO, PESQUISA, EXTENSÃO E GESTÃO, BUSCANDO A MELHORIA DA EFICIÊNCIA DA GESTÃO INSTITUCIONAL, A PARTIR DO DESENVOLVIMENTO DE PADRÕES, METODOLOGIAS E INVESTIMENTOS.

Territórios	Físico			Orçamentário		
	Programado PPAG	Executado Jan/Abr	%	Programado PPAG	Executado Jan/Abr	%
Alto Jequitinhonha	1	1	100,00	132.647,00	14.251,28	10,74
Central	1	1	100,00	397.941,00	800,00	0,20
Mata	3	3	100,00	2.520.293,00	139.377,17	5,53
Metropolitano	7	7	100,00	5.571.174,00	1.723.732,37	30,94
Multiterritorial	0	1	-	0,00	841.121,74	-
Oeste	2	2	100,00	4.642.645,00	65.528,60	1,41
Sudoeste	1	1	100,00	5.967.061,00	97.731,25	1,64
Sul	2	1	50,00	530.588,00	26.891,44	5,07
Triângulo Norte	1	1	100,00	2.918.234,00	79.809,31	2,73
Triângulo Sul	1	1	100,00	1.193.823,00	607.512,38	50,89
Vertentes	1	1	100,00	265.294,00	60.850,97	22,94
<b>Total</b>	<b>20</b>	<b>20</b>	<b>100,00</b>	<b>24.139.700,00</b>	<b>3.657.606,51</b>	<b>15,15</b>

**AÇÃO : 4332 - CONSOLIDAR E AMPLIAR O ENSINO A DISTÂNCIA (EAD)**

*Ação de Acompanhamento Geral*

**Produto : CURSO OFERTADO**      **Unidade de Medida : CURSO**

**DETALHAMENTO DO PRODUTO:** CURSOS SEMIPRESENCIAIS E/OU A DISTÂNCIA OFERTADOS AOS ESTUDANTES DA UEMG E AOS DE MAIS CIDADÃOS INTERESSADOS EM CAPACITAÇÃO, GRADUAÇÃO E PÓS-GRADUAÇÃO.

**PÚBLICO ALVO:** CIDADÃOS, ALUNOS E INSTITUIÇÕES PÚBLICAS E PRIVADAS

**FINALIDADE:** OFERTAR CURSOS A DISTÂNCIA VISANDO A FORMAÇÃO DE PROFISSIONAIS NOS DIFERENTES TERRITÓRIOS DE DESENVOLVIMENTO DO ESTADO.

Territórios	Físico			Orçamentário		
	Programado PPAG	Executado Jan/Abr	%	Programado PPAG	Executado Jan/Abr	%
Metropolitano	0	2	-	0,00	3.014,50	-
Multiterritorial	5	0	0,00	670.000,00	0,00	0,00
<b>Total</b>	<b>5</b>	<b>2</b>	<b>40,00</b>	<b>670.000,00</b>	<b>3.014,50</b>	<b>0,45</b>

**RELATÓRIO INSTITUCIONAL DE MONITORAMENTO**  
**DEMONSTRATIVO DE EXECUÇÃO FÍSICA E FINANCEIRA - JAN A ABR**  
**DESENVOLVIMENTO PRODUTIVO, CIENTÍFICO E TECNOLÓGICO**

**PROGRAMA : 112 - ESPORTE PARA TODOS**

*Programa Unissetorial*

**UNIDADE RESPONSÁVEL : 2151 - FUNDAÇÃO HELENA ANTIPOFF**

**OBJETIVO DO PROGRAMA :** FOMENTAR A PRÁTICA DE ESPORTE, VISANDO À MELHORIA DA SAÚDE, QUALIDADE DE VIDA, CONSTRUÇÃO DA CIDADANIA E INTEGRAÇÃO SOCIAL DA COMUNIDADE.

Territórios	Orçamentário		
	Programado PPAG	Executado Jan/Abr	%
Metropolitano	53.000,00	0,00	0,00
<b>Total</b>	<b>53.000,00</b>	<b>0,00</b>	<b>0,00</b>

**AÇÕES DO PROGRAMA POR UNIDADE ORÇAMENTÁRIA**

**2151 - FUNDAÇÃO HELENA ANTIPOFF**

**AÇÃO : 4262 - FESTIVAL DE INTEGRAÇÃO ESPORTIVA HELENA ANTIPOFF**

*Ação de Acompanhamento Geral*

**Produto : EVENTO REALIZADO**

**Unidade de Medida : EVENTO**

**DETALHAMENTO DO PRODUTO:** REALIZAR EVENTOS OU FESTIVALS TEMÁTICOS NA ÁREA DO ESPORTE UTILIZANDO O COMPLEXO ESPORTIVO DA FHA.

**PÚBLICO ALVO:** CIDADÃO

**FINALIDADE:** FOMENTAR, REALIZAR E APOIAR FESTIVALS TEMÁTICOS NA ÁREA DO ESPORTE TORNANDO-OS ACESSÍVEL AO CIDADÃO.

Territórios	Físico			Orçamentário		
	Programado PPAG	Executado Jan/Abr	%	Programado PPAG	Executado Jan/Abr	%
Metropolitano	1	0	0,00	53.000,00	0,00	0,00
<b>Total</b>	<b>1</b>	<b>0</b>	<b>0,00</b>	<b>53.000,00</b>	<b>0,00</b>	<b>0,00</b>

**PROGRAMA : 113 - ORDENAMENTO TERRITORIAL DE MINAS GERAIS**

*Programa Unissetorial*

**UNIDADE RESPONSÁVEL : 2061 - FUNDAÇÃO JOÃO PINHEIRO**

**OBJETIVO DO PROGRAMA :** DETERMINAR E DEMARCAR AS DIVISAS MUNICIPAIS; EFETUAR ESTUDOS PARA CRIAÇÃO DE DISTRITOS; CERTIFICAR O PERTENCIMENTO MUNICIPAL DOS ELEMENTOS DO TERRITÓRIO; MANTER A BASE DA DIVISÃO TERRITORIAL MUNICIPAL E DISTRITAL DE MINAS GERAIS; EXECUTAR O MAPEAMENTO BÁSICO SISTEMÁTICO E DENSIFICAR A REDE PLANIMÉTRICA BÁSICA DO SISTEMA GEODÉSICO BRASILEIRO EM MINAS GERAIS.

Territórios	Orçamentário		
	Programado PPAG	Executado Jan/Abr	%
Metropolitano	87.308,00	6.633,69	7,60
<b>Total</b>	<b>87.308,00</b>	<b>6.633,69</b>	<b>7,60</b>

**AÇÕES DO PROGRAMA POR UNIDADE ORÇAMENTÁRIA**

**2061 - FUNDAÇÃO JOÃO PINHEIRO**

**AÇÃO : 4267 - CONSTRUÇÃO DE MAPEAMENTO TERRITORIAL**

*Ação de Acompanhamento Geral*

**Produto : DEMANDA AGENDADA ATENDIDA**      **Unidade de Medida : PERCENTUAL**

**DETALHAMENTO DO PRODUTO:** MARCO GEODÉSICO DE 1ª ORDEM IMPLANTADO, MAPEAMENTO BÁSICO OU MAPA MUNICIPAL CONSTRUÍDO E IEDE APROVISIONADA.

**PÚBLICO ALVO:** SECRETARIAS DE ESTADO, ÓRGÃOS PÚBLICOS SETORIAIS, PREFEITURAS, INSTITUIÇÕES DE PESQUISA, UNIVERSIDADES E SOCIEDADE EM GERAL

**FINALIDADE:** ADENSAR A REDE GEODÉSICA DO SISTEMA GEODÉSICO BRASILEIRO E CONSTRUIR AS DIVERSAS ETAPAS DO MAPEAMENTO BÁSICO SISTEMÁTICO, MAPAS MUNICIPAIS E GEOCARTOGRAFIA DO INTERESSE DO ORDENAMENTO TERRITORIAL DO ESTADO DE MINAS GERAIS. APROVISIONAR A INFRAESTRUTURA ESTADUAL DE DADOS ESPACIAIS DE MINAS GERAIS

Territórios	Físico			Orçamentário		
	Programado PPAG	Executado Jan/Abr	%	Programado PPAG	Executado Jan/Abr	%
Metropolitano	100	0	0,00	28.000,00	3.495,00	12,48
<b>Total</b>	<b>100</b>	<b>0</b>	<b>0,00</b>	<b>28.000,00</b>	<b>3.495,00</b>	<b>12,48</b>

**AÇÃO : 4273 - MANUTENÇÃO DA DIVISÃO TERRITORIAL DE MINAS GERAIS**

*Ação de Acompanhamento Geral*

**Produto : DEMANDA AGENDADA ATENDIDA**      **Unidade de Medida : PERCENTUAL**

**DETALHAMENTO DO PRODUTO:** MANUTENÇÃO DA BASE CARTOGRÁFICA COM A DIVISÃO TERRITORIAL DE MINAS GERAIS, MANUTENÇÃO DAS INFORMAÇÕES DE ÁREAS DE MUNICÍPIOS E DISTRITOS DO ESTADO, CERTIFICAÇÃO DE PERTENCIMENTO MUNICIPAL DE ELEMENTOS DO TERRITÓRIO E ESTUDOS DE PROJETOS DE LEI PARA CRIAÇÃO DE DISTRITOS. DETERMINAÇÃO E DEMARCAÇÃO DE DIVISAS MUNICIPAIS.

**PÚBLICO ALVO:** SECRETARIAS DE ESTADO, ÓRGÃOS PÚBLICOS SETORIAIS, PREFEITURAS, INSTITUIÇÕES DE PESQUISA, UNIVERSIDADES E SOCIEDADE EM GERAL

**FINALIDADE:** MANUTENÇÃO DA DIVISÃO TERRITORIAL DE MG ESTABELECIDADA EM LEIS. CABE A FJP PROVER TODOS OS ESTUDOS, PERÍCIAS E TRABALHOS DE DEMARCAÇÃO TERRITORIAL, CÁLCULOS E RETIFICAÇÕES DE ÁREAS DOS MUNICÍPIOS PARA DISTRIBUIÇÃO DO ICMS, VALOR ADICIONADO RELATIVO À USINA HIDRELÉTRICA QUE OCUPA TERRITÓRIO DE MAIS DE UM MUNICÍPIO E PARA DISTRIBUIÇÃO DO VALOR ADICIONADO FISCAL, RELATIVO À CIRCULAÇÃO DE ENERGIA ELÉTRICA. CERTIFICAÇÃO DE PERTENCIMENTO MUNICIPAL. ESTUDOS E PROJETOS DE LEI DE CRIAÇÃO DE DISTRITOS.

Territórios	Físico			Orçamentário		
	Programado PPAG	Executado Jan/Abr	%	Programado PPAG	Executado Jan/Abr	%
Metropolitano	100	0	0,00	59.308,00	3.138,69	5,29
<b>Total</b>	<b>100</b>	<b>0</b>	<b>0,00</b>	<b>59.308,00</b>	<b>3.138,69</b>	<b>5,29</b>

**RELATÓRIO INSTITUCIONAL DE MONITORAMENTO**  
**DEMONSTRATIVO DE EXECUÇÃO FÍSICA E FINANCEIRA - JAN A ABR**  
**DESENVOLVIMENTO PRODUTIVO, CIENTÍFICO E TECNOLÓGICO**

**PROGRAMA : 116 - MINAS DIGITAL**

*Programa Multissetorial*

**UNIDADE RESPONSÁVEL : 1221 - SECRETARIA DE ESTADO DE DESENVOLVIMENTO ECONÔMICO, CIÊNCIA, TECNOLOGIA E ENSINO SUPERIOR**

**OBJETIVO DO PROGRAMA :** ESTIMULAR O DESENVOLVIMENTO ECONÔMICO E SOCIAL SUSTENTÁVEL A FIM DE REDUZIR AS DESIGUALDADES REGIONAIS, ATRAVÉS DO EMPREENDEDORISMO DE BASE TECNOLÓGICA E DA INOVAÇÃO, POR MEIO DA CONSTRUÇÃO DE POLÍTICAS PÚBLICAS VISANDO À IMPLANTAÇÃO E A MANUTENÇÃO DE AMBIENTES DE INOVAÇÃO E DE FERRAMENTAS QUE POSSAM CONTRIBUIR AO ESTABELECIMENTO DE NOVOS PRODUTOS DE ALTA COMPLEXIDADE E VALOR ESTRATÉGICO PARA O ESTADO, DE ACORDO COM OS CONCEITOS E OPORTUNIDADES DA NOVA ECONOMIA.

Territórios	Orçamentário		
	Programado PPAG	Executado Jan/Abr	%
Alto Jequitinhonha	293.716,00	89.076,20	30,33
Caparaó	910.519,00	249.413,36	27,39
Central	117.486,00	26.722,86	22,75
Mata	793.032,00	249.413,36	31,45
Médio e Baixo Jequitinhonha	146.858,00	53.445,72	36,39
Metropolitano	1.791.665,00	2.679.803,16	149,57
Mucuri	117.486,00	35.630,48	30,33
Multiterritorial	83.651.977,00	0,00	0,00
Noroeste	205.601,00	53.445,72	25,99
Norte	675.546,00	187.060,02	27,69
Oeste	558.060,00	142.521,92	25,54
Sudoeste	499.317,00	151.429,54	30,33
Sul	969.262,00	285.043,84	29,41
Triângulo Norte	381.830,00	124.706,68	32,66
Triângulo Sul	352.459,00	89.076,20	25,27
Vale do Aço	411.202,00	142.521,92	34,66
Vale do Rio Doce	381.830,00	80.168,58	21,00
Vertentes	910.518,00	285.044,25	31,31
<b>Total</b>	<b>93.168.364,00</b>	<b>4.924.523,81</b>	<b>5,29</b>

**AÇÕES DO PROGRAMA POR UNIDADE ORÇAMENTÁRIA**

**1221 - SECRETARIA DE ESTADO DE DESENVOLVIMENTO ECONÔMICO, CIÊNCIA, TECNOLOGIA E ENSINO SUPERIOR**

**AÇÃO : 1077 - APOIO A PROJETOS DO SISTEMA DE CIÊNCIA, TECNOLOGIA, INOVAÇÃO E ENSINO SUPERIOR**

*Ação de Acompanhamento Geral*

**Produto : AÇÃO DE APOIO REALIZADA**

**Unidade de Medida : AÇÃO**

**DETALHAMENTO DO PRODUTO:** APOIO TÉCNICO, ADMINISTRATIVO E OPERACIONAL A PROJETOS NA ÁREA DE CIÊNCIA E TECNOLOGIA NA FASE DE NEGOCIAÇÃO E IMPLEMENTAÇÃO INICIAL.

**PÚBLICO ALVO:** PEQUENOS E MICRO EMPRESÁRIOS QUE COMPÕEM O SETOR PRODUTIVO DOS ARRANJOS PRODUTIVOS EM BIOTECNOLOGIA, BIOCOMBUSTÍVEIS, ELETROELETRÔNICOS, SOFTWARES E DOS POLOS DE EXCELENCIA E INOVAÇÃO

**FINALIDADE:** PROMOVER A AGREGAÇÃO DE VALOR NA ATIVIDADE ECONÔMICA, ATRAVÉS DA ATRAÇÃO DE NEGÓCIOS DE MAIOR VALOR E CONTEÚDO TECNOLÓGICO; FOMENTO A INOVAÇÃO TECNOLÓGICA E PROMOÇÃO DO DESENVOLVIMENTO CIENTÍFICO TECNOLÓGICO NAS VÁRIAS CADEIAS PRODUTIVAS POR INDUÇÃO, COM ÊNFASE NA GERAÇÃO, DOMÍNIO E TRANSFERÊNCIA DE INTELIGÊNCIA DO PROCESSO PRODUTIVO.

Territórios	Físico			Orçamentário		
	Programado PPAG	Executado Jan/Abr	%	Programado PPAG	Executado Jan/Abr	%
Multiterritorial	1	0	0,00	1.017.000,00	0,00	0,00
<b>Total</b>	<b>1</b>	<b>0</b>	<b>0,00</b>	<b>1.017.000,00</b>	<b>0,00</b>	<b>0,00</b>

**RELATÓRIO INSTITUCIONAL DE MONITORAMENTO**  
**DEMONSTRATIVO DE EXECUÇÃO FÍSICA E FINANCEIRA - JAN A ABR**  
**DESENVOLVIMENTO PRODUTIVO, CIENTÍFICO E TECNOLÓGICO**

**AÇÃO : 1100 - MANUTENÇÃO E OPERACIONALIZAÇÃO DAS UNIDADES TECNOLÓGICAS**

*Ação de Acompanhamento Geral*

*Ação com meta física não cumulativa*

**Produto : UNIDADE ATENDIDA**                      **Unidade de Medida : UNIDADE**

**DETALHAMENTO DO PRODUTO:** UNIDADES TECNOLÓGICAS DE CAPACITAÇÃO COM QUALIFICAÇÃO PROFISSIONAL, PROJETOS COMUNITÁRIOS, INCLUSÃO DIGITAL, ENSINO SUPERIOR COM OS CVTS/UAITECS.

**PÚBLICO ALVO:** COMUNIDADE DEMANDANTE/USUÁRIA DE INOVAÇÕES TECNOLÓGICAS

**FINALIDADE:** GARANTIR A FUNCIONALIDADE DAS UNIDADES TECNOLÓGICAS, COM FOCO NA DISSEMINAÇÃO DO CONHECIMENTO, BUSCANDO A CONSTRUÇÃO DE PARCERIAS COM VISTAS À ATUALIZAÇÃO TECNOLÓGICA E ASSEGURANDO A CONTINUIDADE DOS OBJETIVOS DO PROGRAMA E SUA AMPLIAÇÃO POR MEIO DA OFERTA DE VAGAS DE EDUCAÇÃO À DISTÂNCIA NO ENSINO SUPERIOR INCLUSIVE O TECNOLÓGICO.

Territórios	Físico			Orçamentário		
	Programado PPAG	Executado Jan/Abr	%	Programado PPAG	Executado Jan/Abr	%
Alto Jequitinhonha	10	10	100,00	293.716,00	89.076,20	30,33
Caparaó	31	28	90,32	910.519,00	249.413,36	27,39
Central	4	3	75,00	117.486,00	26.722,86	22,75
Mata	27	28	103,70	793.032,00	249.413,36	31,45
Médio e Baixo Jequitinhonha	5	6	120,00	146.858,00	53.445,72	36,39
Metropolitano	61	56	91,80	1.791.665,00	498.826,72	27,84
Mucuri	4	4	100,00	117.486,00	35.630,48	30,33
Noroeste	7	6	85,71	205.601,00	53.445,72	25,99
Norte	23	21	91,30	675.546,00	187.060,02	27,69
Oeste	19	16	84,21	558.060,00	142.521,92	25,54
Sudoeste	17	17	100,00	499.317,00	151.429,54	30,33
Sul	33	32	96,97	969.262,00	285.043,84	29,41
Triângulo Norte	13	14	107,69	381.830,00	124.706,68	32,66
Triângulo Sul	12	10	83,33	352.459,00	89.076,20	25,27
Vale do Aço	14	16	114,29	411.202,00	142.521,92	34,66
Vale do Rio Doce	13	9	69,23	381.830,00	80.168,58	21,00
Vertentes	31	32	103,23	910.518,00	285.044,25	31,31
<b>Total</b>	<b>324</b>	<b>308</b>	<b>95,06</b>	<b>9.516.387,00</b>	<b>2.743.547,37</b>	<b>28,83</b>

**2071 - FUNDAÇÃO DE AMPARO À PESQUISA DO ESTADO DE MINAS GERAIS**

**AÇÃO : 1028 - IMPLANTAÇÃO DE NOVAS UAITECS - UNIVERSIDADE ABERTA E INTEGRADA DE MINAS GERAIS**

*Ações de Acompanhamento Intensivo*

**Produto : UNIDADE ESTRUTURADA PARA O ATENDIMENTO**                      **Unidade de Medida : UNIDADE**

**DETALHAMENTO DO PRODUTO:** UNIDADE CVT/UAITEC IMPLANTADA, COM CURSOS DISPONÍVEIS PARA A POPULAÇÃO. CADA POLO UAITEC CONTA COM: 02 (DUAS) SALAS DE EDUCAÇÃO A DISTÂNCIA, COM CAPACIDADE MÉDIA DE 25 ALUNOS EM CADA UMA, CONECTADAS ATRAVÉS DE UM AVANÇADO SISTEMA DE VIDEOCONFERÊNCIA, TVS DE LED, ALÉM DE LOUSA INTERATIVA DIGITAL COM SISTEMA MULTIMÍDIA; SALA DE INFORMÁTICA COM CAPACIDADE PARA ATENDIMENTO DE 20(VINTE) USUÁRIOS SIMULTANEAMENTE 01 (UM) ESPAÇO DE COWORKING PARA ATÉ 06 LUGARES ESPAÇO PARA BIBLIOTECA FÍSICA SALAS PARA MONITORES/TUTORES ACESSO A VÁRIAS BIBLIOTECAS VIRTUAIS.

**PÚBLICO ALVO:** SECRETARIAS DE ESTADO, ÓRGÃOS PÚBLICOS SETORIAIS, PREFEITURAS, INSTITUIÇÕES DE PESQUISA, UNIVERSIDADES E SOCIEDADE EM GERAL

**FINALIDADE:** PROMOVER A INCLUSÃO DIGITAL E SOCIAL; PROMOVER A CAPACITAÇÃO E QUALIFICAÇÃO PROFISSIONAL; INCENTIVAR E FOMENTAR A CULTURA INOVADORA E EMPREENDEDORA NOS CIDADÃOS; ESTIMULAR, ESTRUTURAR E CONSOLIDAR O SISTEMA ESTADUAL DE INOVAÇÃO, ARTICULANDO ÀS ESTRATÉGIAS DE DESENVOLVIMENTO PRODUTIVO, SOCIAL E AMBIENTAL DO ESTADO; SUPERAR AS DESIGUALDADES CIENTÍFICAS E/OU TECNOLÓGICAS NOS TERRITÓRIOS.

Territórios	Físico			Orçamentário		
	Programado PPAG	Executado Jan/Abr	%	Programado PPAG	Executado Jan/Abr	%
Multiterritorial	18	0	0,00	100.000,00	0,00	0,00
<b>Total</b>	<b>18</b>	<b>0</b>	<b>0,00</b>	<b>100.000,00</b>	<b>0,00</b>	<b>0,00</b>

**RELATÓRIO INSTITUCIONAL DE MONITORAMENTO**  
**DEMONSTRATIVO DE EXECUÇÃO FÍSICA E FINANCEIRA - JAN A ABR**  
**DESENVOLVIMENTO PRODUTIVO, CIENTÍFICO E TECNOLÓGICO**

**AÇÃO : 1029 - IMPLANTAÇÃO DE HUBS DE INOVAÇÃO NOS TERRITÓRIOS DE DESENVOLVIMENTO**

**Ações de Acompanhamento Intensivo**

**Produto : HUB DE INOVAÇÃO IMPLANTADO**

**Unidade de Medida : UNIDADE**

**DETALHAMENTO DO PRODUTO:** CADA HUB DE INOVAÇÃO CONTA COM: 02 (DUAS) SALAS DE EDUCAÇÃO A DISTÂNCIA, COM CAPACIDADE MÉDIA DE 25 ALUNOS EM CADA UMA, CONECTADAS ATRAVÉS DE UM AVANÇADO SISTEMA DE VIDEOCONFERÊNCIA, TVS DE LED, ALÉM DE LOUSA INTERATIVA DIGITAL COM SISTEMA MULTIMÍDIA; SALA DE INFORMÁTICA COM CAPACIDADE PARA ATENDIMENTO DE 20(VINTE) USUÁRIOS SIMULTANEAMENTE 01 (UM) ESPAÇO DE COWORKING PARA ATÉ 30 LUGARES 02 (DUAS) SALAS DE REUNIÃO PARA ATENDIMENTO EM GERAL ESPAÇO PARA BIBLIOTECA FÍSICA SALAS PARA MONITORES/TUTORES ESPAÇO DE CONVIVÊNCIA

**PÚBLICO ALVO:** EMPRESAS INOVADORAS, INSTITUIÇÕES DE PESQUISA E AGENTES GOVERNAMENTAIS

**FINALIDADE:** AUMENTAR A INCLUSÃO DIGITAL E SOCIAL DOS CIDADÃOS; INCENTIVAR O EMPREENDEDORISMO E A INOVAÇÃO ATRAVÉS DA CAPACITAÇÃO E QUALIFICAÇÃO PROFISSIONAL; FORTALECER A ARTICULAÇÃO ENTRE UNIVERSIDADE, EMPRESAS E A SOCIEDADE; CONTRIBUIR PARA A GERAÇÃO DE EMPREGO E RENDA PARA A DIVERSIFICAÇÃO DA ECONOMIA MINEIRA; EXPANDIR A OFERTA DO ENSINO SUPERIOR A NÍVEL TECNOLÓGICO EM TECNOLOGIA DA INFORMAÇÃO - TI - E ECONOMIA CRIATIVA NO ÂMBITO DO ESTADO DE MINAS GERAIS; PROMOVER SINERGIA NOS TERRITÓRIOS DE DESENVOLVIMENTO, NAS AÇÕES DE CIÊNCIA, TECNOLOGIA E ENSINO SUPERIOR.

Territórios	Físico			Orçamentário		
	Programado PPAG	Executado Jan/Abr	%	Programado PPAG	Executado Jan/Abr	%
Multiterritorial	10	0	0,00	100.000,00	0,00	0,00
<b>Total</b>	<b>10</b>	<b>0</b>	<b>0,00</b>	<b>100.000,00</b>	<b>0,00</b>	<b>0,00</b>

**AÇÃO : 1055 - TERRITÓRIOS REGIONAIS DE CIÊNCIA, TECNOLOGIA E INOVAÇÃO - C,T & I**

**Ação de Acompanhamento Geral**

**Produto : TERRITÓRIO DE DESENVOLVIMENTO APOIADO**

**Unidade de Medida : UNIDADE**

**DETALHAMENTO DO PRODUTO:** A AÇÃO APOIA (APOIO TÉCNICO E/OU FINANCEIRO) PARA A INSTALAÇÃO DOS POLOS REGIONAIS DE INOVAÇÃO QUE ABRIGARÃO UMA SÉRIE DE AÇÕES VOLTADAS PARA O DESENVOLVIMENTO REGIONAL SUSTENTÁVEL, EIXO CENTRAL DO PROJETO, QUE TEM COMO FOCO A EDUCAÇÃO SUSTENTÁVEL, O EMPREENDEDORISMO E A INOVAÇÃO. OS POLOS FUNCIONARÃO POR MEIO DOS SEUS AGENTES (AGENTES REGIONAIS DE INOVAÇÃO), RESPONSÁVEIS POR ARTICULAR, FOMENTAR E DISSEMINAR A CULTURA DA INOVAÇÃO NOS TERRITÓRIOS.

**PÚBLICO ALVO:** SECRETARIAS DE ESTADO, ÓRGÃOS PÚBLICOS SETORIAIS, PREFEITURAS, INSTITUIÇÕES DE PESQUISA, UNIVERSIDADES E SOCIEDADE EM GERAL

**FINALIDADE:** APOIAR OS 17 TERRITÓRIOS DE DESENVOLVIMENTO, DISSEMINANDO A CULTURA DA INOVAÇÃO, CONTRIBUINDO EFETIVAMENTE PARA A PROMOÇÃO DO DESENVOLVIMENTO REGIONAL SUSTENTÁVEL, A PARTIR DAS DEMANDAS DOS FÓRUMS REGIONAIS.

Territórios	Físico			Orçamentário		
	Programado PPAG	Executado Jan/Abr	%	Programado PPAG	Executado Jan/Abr	%
Multiterritorial	17	0	0,00	18.946.587,00	0,00	0,00
<b>Total</b>	<b>17</b>	<b>0</b>	<b>0,00</b>	<b>18.946.587,00</b>	<b>0,00</b>	<b>0,00</b>



**RELATÓRIO INSTITUCIONAL DE MONITORAMENTO**  
**DEMONSTRATIVO DE EXECUÇÃO FÍSICA E FINANCEIRA - JAN A ABR**  
**DESENVOLVIMENTO PRODUTIVO, CIENTÍFICO E TECNOLÓGICO**

**AÇÃO : 1070 - APOIO AOS AMBIENTES DE INOVAÇÃO**

*Ação de Acompanhamento Geral*

**Produto : PARQUES OU INCUBADORAS DE BASE TECNOLÓGICA APOIADOS**

**Unidade de Medida : UNIDADE**

**DETALHAMENTO DO PRODUTO:** A AÇÃO APOIA (APOIO TÉCNICO E/OU FINANCEIRO) AMBIENTES DE INOVAÇÃO DO ESTADO DE MINAS GERAIS: INCUBADORAS DE EMPRESAS DE BASE TECNOLÓGICA E PARQUES TECNOLÓGICOS.

**PÚBLICO ALVO:** INSTITUTOS DE CIÊNCIA E TECNOLOGIA ENVOLVIDOS NA PRODUÇÃO E TRANSFERÊNCIA DO CONHECIMENTO PARA A SOCIEDADE

**FINALIDADE:** ESTIMULAR O DESENVOLVIMENTO DO EMPREENDEDORISMO DE BASE TECNOLÓGICA E DA INOVAÇÃO, POR MEIO DA CONSTRUÇÃO DE POLÍTICAS PÚBLICAS VISANDO A IMPLANTAÇÃO E A MANUTENÇÃO DE AMBIENTES DE INOVAÇÃO E DE FERRAMENTAS QUE POSSAM CONTRIBUIR AO ESTABELECIMENTO DE NOVOS PRODUTOS DE ALTA COMPLEXIDADE E VALOR ESTRATÉGICO PARA O ESTADO, DE ACORDO COM OS CONCEITOS E OPORTUNIDADES DA NOVA ECONOMIA.

Territórios	Físico			Orçamentário		
	Programado PPAG	Executado Jan/Abr	%	Programado PPAG	Executado Jan/Abr	%
Multiterritorial	33	0	0,00	4.400.000,00	0,00	0,00
<b>Total</b>	<b>33</b>	<b>0</b>	<b>0,00</b>	<b>4.400.000,00</b>	<b>0,00</b>	<b>0,00</b>

**AÇÃO : 1071 - REDE DE INOVAÇÃO TECNOLÓGICA**

*Ação de Acompanhamento Geral*

**Produto : PARCERIAS DE TRANSFERÊNCIA E CO-DESENVOLVIMENTO CONSOLIDADAS**

**Unidade de Medida : UNIDADE**

**DETALHAMENTO DO PRODUTO:** A AÇÃO INCENTIVA PARCERIAS ENTRE ACADEMIA, EMPRESA E GOVERNO, POR MEIO DE ASSINATURA DE ACORDOS, PROTOCOLOS DE INTENÇÃO, CONVENIOS, TERMOS DE COOPERAÇÃO TÉCNICA, DENTRE OUTROS. AS PARCERIAS OCORRERÃO ENTRE TODAS AS ESFERAS DE GOVERNO, COM UNIVERSIDADES, INSTITUIÇÕES DE PESQUISAS, EMPRESAS, ORGAOS E DEMAIS ENTES CIENTÍFICOS E TECNOLÓGICOS NACIONAIS E INTERNACIONAIS. O PRODUTO IRA GERAR RESULTADOS POSITIVOS PARA O ESTADO E SOCIEDADE NO QUE TANGE A: • DISSEMINAÇÃO DA CULTURA DA INOVAÇÃO E DO EMPREENDEDORISMO NO ESTADO; • FORMULAÇÃO DE POLÍTICAS PÚBLICAS VOLTADAS PARA A INOVAÇÃO; • TRANSFERÊNCIA DE CONHECIMENTO E TECNOLOGIA NA UNIAO DE OFERTAS E DEMANDAS ENTRE EMPRESAS E UNIVERSIDADES; • OPORTUNIDADES PARA INSERÇÃO NO AMBIENTE DE INOVAÇÃO, ESTIMULANDO O COMPORTAMENTO EMPREENDEDOR; • IDENTIFICAR PROJETOS DE PESQUISA APLICADA COM POTENCIAL PARA GERAR INOVAÇÕES TECNOLÓGICAS, APOIANDO O DESENVOLVIMENTO DE ESTUDO DE VIABILIDADE TÉCNICA, COMERCIAL, AMBIENTAL E SOCIAL (EVTECIAS) E PROTOTIPOS PARA VIABILIZAR A TRANSFORMAÇÃO DOS PROJETOS INOVADORES EM NOVOS PRODUTOS E/OU PROCESSOS PARA O MERCADO; • DIVULGAR AS TECNOLOGIAS APOIADAS PELO PROGRAMA DE INCENTIVO A INOVAÇÃO (PII) PARA POTENCIAIS INVESTIDORES POR MEIO DE RODADA DE NEGOCIO, MATERIAL GRÁFICO E DOS LIVROS PUBLICADOS AO FINAL DO PROGRAMA; • PROMOVER O INTERCÂMBIO DE PROCESSOS, PRODUTOS E SERVIÇOS INOVADORES DESPERTANDO O OLHAR DAS PESSOAS E DISSEMINANDO O CONHECIMENTO, GERANDO OPORTUNIDADES DE NEGÓCIOS DE CIÊNCIA, TECNOLOGIA E INOVAÇÃO E OFERECENDO SUPORTE PARA FOMENTAR E VIABILIZAR NOVOS PROJETOS DE INOVAÇÃO POR MEIO DO SISTEMA MINEIRO DE INOVAÇÃO – SIMI; • PRODUÇÃO E DIVULGAÇÃO DE CONTEÚDOS RELACIONADOS A INOVAÇÃO E EMPREENDEDORISMO, ATRAINDO A ATENÇÃO PARA MINAS A PARTIR DA EXPOSIÇÃO DE PROJETOS, AÇÕES, COMPETÊNCIAS E CONHECIMENTOS GERADOS NA ÁREA DE INOVAÇÃO E NEGÓCIO, POR MEIO DE FEIRAS, ENCONTROS DE INOVAÇÃO, SEMINÁRIOS E PLATAFORMA VIRTUAL; • MELHORIA DO ACESSO A INTERNET PELA POPULAÇÃO, COM INFRAESTRUTURA DE BANDA LARGA POR MEIO DE ACESSO GRATUITO A INTERNET EM HOTSPOTS PELAS COMUNIDADES LOCAIS, INTEGRANDO TAMBÉM OS ENTES MUNICIPAIS EM UMA MESMA REDE DE TELECOMUNICAÇÕES • METODOLOGIA DE ORIENTAÇÃO AOS EMPREENDEDORES DE TECNOLOGIA SOBRE OS PRÓXIMOS PASSOS PARA SE Atingir a INOVAÇÃO NO ESTÁGIO ATUAL A QUE ELES SE ENCONTRAM – FAROL DA INOVAÇÃO

**PÚBLICO ALVO:** COMUNIDADE DEMANDANTE/USUÁRIA DE INOVAÇÕES TECNOLÓGICAS

**FINALIDADE:** ESTIMULAR AS PARCERIAS ENTRE OS AGENTES DA REDE DE INOVAÇÃO, A FIM DE CRIAR UM AMBIENTE PROPÍCIO AO DESENVOLVIMENTO DE NOVOS PRODUTOS, PROCESSOS E SERVIÇOS NO ESTADO, CONTRIBUINDO PARA QUE EMPRESAS E ACADEMIA SE APROXIMEM, COM APOIO DO GOVERNO E DOS AGENTES DE FOMENTO, OTIMIZANDO, FORTALECENDO E DANDO VISIBILIDADE AO ECOSISTEMA DE INOVAÇÃO MINEIRO. PROMOVER CONVERGÊNCIA DE AÇÕES GOVERNAMENTAIS, EMPRESARIAIS, ACADEMICAS DE PESQUISA E TECNOLOGIA PARA, DE FORMA COOPERADA, DESENVOLVER A INOVAÇÃO EM MG.

Territórios	Físico			Orçamentário		
	Programado PPAG	Executado Jan/Abr	%	Programado PPAG	Executado Jan/Abr	%
Multiterritorial	19	0	0,00	18.700.000,00	0,00	0,00
<b>Total</b>	<b>19</b>	<b>0</b>	<b>0,00</b>	<b>18.700.000,00</b>	<b>0,00</b>	<b>0,00</b>

**RELATÓRIO INSTITUCIONAL DE MONITORAMENTO**  
**DEMONSTRATIVO DE EXECUÇÃO FÍSICA E FINANCEIRA - JAN A ABR**  
**DESENVOLVIMENTO PRODUTIVO, CIENTÍFICO E TECNOLÓGICO**

**AÇÃO : 4498 - APOIO A PROJETOS ESPECIAIS**

*Ação de Acompanhamento Geral*

**Produto : RECURSOS INVESTIDOS**      **Unidade de Medida : R\$ MIL**

**DETALHAMENTO DO PRODUTO:** VOLUME DE RECURSOS INVESTIDOS PARA ATENDER PROJETOS APROVADOS NESTA AÇÃO

**PÚBLICO ALVO:** PESQUISADORES DE INSTITUIÇÕES DE ENSINO, PESQUISA E FOMENTO ESTADUAIS

**FINALIDADE:** APOIAR PROJETOS E CONVÊNIOS DE CIÊNCIA, TECNOLOGIA E INOVAÇÃO DESENVOLVIDOS PELAS INSTITUIÇÕES QUE ATUAM NA ÁREA CIENTÍFICA E TECNOLÓGICA.

Territórios	Físico			Orçamentário		
	Programado PPAG	Executado Jan/Abr	%	Programado PPAG	Executado Jan/Abr	%
Metropolitano	0	2.180	-	0,00	2.180.976,44	-
Multiterritorial	33.550	0	0,00	40.388.390,00	0,00	0,00
<b>Total</b>	<b>33.550</b>	<b>2.180</b>	<b>6,50</b>	<b>40.388.390,00</b>	<b>2.180.976,44</b>	<b>5,40</b>

**PROGRAMA : 117 - PESQUISA, DESENVOLVIMENTO E INOVAÇÃO**

*Programa Unissetorial*

**UNIDADE RESPONSÁVEL : 2061 - FUNDAÇÃO JOÃO PINHEIRO**

**OBJETIVO DO PROGRAMA :** APOIAR A GERAÇÃO E A DIFUSÃO DE CONHECIMENTOS TÉCNICOS E CIENTÍFICOS PARA O DESENVOLVIMENTO TECNOLÓGICO DE EMPRESAS E DA ADMINISTRAÇÃO PÚBLICA, COM VISTAS À ELEVAÇÃO DA PRODUTIVIDADE E DA COMPETITIVIDADE NO ESTADO E AO DESENVOLVIMENTO ECONÔMICO E SOCIAL SUSTENTÁVEL.

Territórios	Orçamentário		
	Programado PPAG	Executado Jan/Abr	%
Metropolitano	155.000,00	2.074,00	1,34
<b>Total</b>	<b>155.000,00</b>	<b>2.074,00</b>	<b>1,34</b>

**AÇÕES DO PROGRAMA POR UNIDADE ORÇAMENTÁRIA**

**2061 - FUNDAÇÃO JOÃO PINHEIRO**

**AÇÃO : 4275 - PESQUISA, DESENVOLVIMENTO E INOVAÇÃO NA ÁREA DE GEOTECNOLOGIA**

*Ação de Acompanhamento Geral*

**Produto : DEMANDA AGENDADA ATENDIDA**      **Unidade de Medida : PERCENTUAL**

**DETALHAMENTO DO PRODUTO:** MAPAS TEMÁTICOS, CURSOS NA ÁREA DE GEOTECNOLOGIA, CONSULTORIAS ESPECIALIZADAS NA ÁREA DE GEOPROCESSAMENTO E PESQUISAS INDUZIDAS (ENDOGOVERNAMENTAL).

**PÚBLICO ALVO:** SECRETARIAS DE ESTADO, ÓRGÃOS PÚBLICOS SETORIAIS, PREFEITURAS, INSTITUIÇÕES DE PESQUISA, UNIVERSIDADES E SOCIEDADE EM GERAL

**FINALIDADE:** PRESTAR SERVIÇOS E PESQUISAS RELACIONADAS À TRANSFERÊNCIA, À ADAPTAÇÃO, AO APERFEIÇOAMENTO, À CRIAÇÃO E À APLICAÇÃO DE GEOTECNOLOGIAS.

Territórios	Físico			Orçamentário		
	Programado PPAG	Executado Jan/Abr	%	Programado PPAG	Executado Jan/Abr	%
Metropolitano	100	0	0,00	55.000,00	0,00	0,00
<b>Total</b>	<b>100</b>	<b>0</b>	<b>0,00</b>	<b>55.000,00</b>	<b>0,00</b>	<b>0,00</b>

**RELATÓRIO INSTITUCIONAL DE MONITORAMENTO**  
**DEMONSTRATIVO DE EXECUÇÃO FÍSICA E FINANCEIRA - JAN A ABR**  
**DESENVOLVIMENTO PRODUTIVO, CIENTÍFICO E TECNOLÓGICO**

**AÇÃO : 4276 - ESTRUTURAÇÃO, DESENVOLVIMENTO E MANUTENÇÃO DA IEDE E GEOPLATAFORMAS**

*Ação de Acompanhamento Geral*

**Produto : SISTEMA DISPONIBILIZADO**                      **Unidade de Medida : PERCENTUAL**

**DETALHAMENTO DO PRODUTO:** ENDEREÇOS DE ACESSO CONTINUAMENTE DISPONÍVEIS

**PÚBLICO ALVO:** SECRETARIAS DE ESTADO, ÓRGÃOS PÚBLICOS SETORIAIS, PREFEITURAS, INSTITUIÇÕES DE PESQUISA, UNIVERSIDADES E SOCIEDADE EM GERAL

**FINALIDADE:** GESTÃO DO CONJUNTO DE DADOS, SERVIÇOS E TECNOLOGIAS BASEADOS NA INFRAESTRUTURA ESTADUAL DE DADOS ESPACIAIS - IEDE, SEGUNDO O QUE DETERMINA O DECRETO ESTADUAL 45.394, DE 10/06/2010, PARA PROMOVER O ADEQUADO ORDENAMENTO NA GERAÇÃO, ARMAZENAMENTO, ACESSO, COMPARTILHAMENTO, DISSEMINAÇÃO E USO DOS DADOS GEOSPACIAIS DE ORIGEM ESTADUAL, EM PROVEITO DO DESENVOLVIMENTO DE MINAS GERAIS.

Territórios	Físico			Orçamentário		
	Programado PPAG	Executado Jan/Abr	%	Programado PPAG	Executado Jan/Abr	%
Metropolitano	100	0	0,00	100.000,00	2.074,00	2,07
<b>Total</b>	<b>100</b>	<b>0</b>	<b>0,00</b>	<b>100.000,00</b>	<b>2.074,00</b>	<b>2,07</b>

**PROGRAMA : 118 - MEMÓRIA VIVA: DIFUSÃO CULTURAL PATRIMÔNIO MATERIAL E IMATERIAL**

*Programa Unissetorial*

**UNIDADE RESPONSÁVEL : 2151 - FUNDAÇÃO HELENA ANTIPOFF**

**OBJETIVO DO PROGRAMA :** MANTER VIVA A MEMÓRIA DE HELENA ANTIPOFF, ATRAVÉS DE PROGRAMAÇÕES CULTURAIS E ARTÍSTICAS, PESQUISA, PALESTRA, SEMINÁRIOS, TORNANDO A MEMÓRIA ACESSÍVEL NO ÂMBITO MUNICIPAL, ESTADUAL E INTERNACIONAL.

Territórios	Orçamentário		
	Programado PPAG	Executado Jan/Abr	%
Metropolitano	80.000,00	14.475,92	18,09
<b>Total</b>	<b>80.000,00</b>	<b>14.475,92</b>	<b>18,09</b>

**AÇÕES DO PROGRAMA POR UNIDADE ORÇAMENTÁRIA**

**2151 - FUNDAÇÃO HELENA ANTIPOFF**

**AÇÃO : 4279 - MEMORIAL HELENA ANTIPOFF ITINERANTE**

*Ação de Acompanhamento Geral*

**Produto : ATENDIMENTO REALIZADO**                      **Unidade de Medida : ATENDIMENTO**

**DETALHAMENTO DO PRODUTO:** REALIZAR PALESTRAS SOBRE VIDA E OBRA DE HELENA ANTIPOFF.

**PÚBLICO ALVO:** ALUNOS

**FINALIDADE:** DIVULGAR VIDA E OBRA DE HELENA ANTIPOFF ATRAVÉS DE VISITAS ITINERANTES A ESCOLAS DA REGIÃO, CONTRIBUINDO ASSIM PARA A DEMOCRATIZAÇÃO DO ACESSO A CULTURA.

Territórios	Físico			Orçamentário		
	Programado PPAG	Executado Jan/Abr	%	Programado PPAG	Executado Jan/Abr	%
Metropolitano	12	1	8,33	20.000,00	6.549,59	32,75
<b>Total</b>	<b>12</b>	<b>1</b>	<b>8,33</b>	<b>20.000,00</b>	<b>6.549,59</b>	<b>32,75</b>

**RELATÓRIO INSTITUCIONAL DE MONITORAMENTO**  
**DEMONSTRATIVO DE EXECUÇÃO FÍSICA E FINANCEIRA - JAN A ABR**  
**DESENVOLVIMENTO PRODUTIVO, CIENTÍFICO E TECNOLÓGICO**

**AÇÃO : 4282 - MEMORIAL ABERTO À VISITAÇÃO E PESQUISA**

*Ação de Acompanhamento Geral*

**Produto : PÚBLICO VISITANTE**      **Unidade de Medida : PESSOA**

**DETALHAMENTO DO PRODUTO:** RECEBER VISITANTES, PESQUISADORES, COMUNIDADE ACADÊMICA E COMUNIDADE ESCOLAR.

**PÚBLICO ALVO:** CIDADÃO

**FINALIDADE:** PROMOVER A COMUNIDADE ACADÊMICA, ESCOLAR E O VISITANTE O CONHECIMENTO SOBRE A VIDA E OBRA DE HELENA ANTIPOFF, ATRAVÉS DE VISITAS AO MEMORIAL HELENA ANTIPOFF.

Territórios	Físico			Orçamentário		
	Programado PPAG	Executado Jan/Abr	%	Programado PPAG	Executado Jan/Abr	%
Metropolitano	2.000	494	24,70	20.000,00	0,00	0,00
<b>Total</b>	<b>2.000</b>	<b>494</b>	<b>24,70</b>	<b>20.000,00</b>	<b>0,00</b>	<b>0,00</b>

**AÇÃO : 4284 - VIVER HELENA ANTIPOFF**

*Ação de Acompanhamento Geral*

**Produto : EVENTO REALIZADO**      **Unidade de Medida : EVENTO**

**DETALHAMENTO DO PRODUTO:** PALESTRAS, RODAS DE CONVERSA, DEBATES E OUTRAS ATIVIDADES COM O CIDADÃO.

**PÚBLICO ALVO:** CIDADÃO

**FINALIDADE:** DIVULGAR VIDA E OBRA DE HELENA ANTIPOFF, POR MEIO DE PROGRAMAÇÕES EVENTOS REALIZADOS NO MÊS DE MARÇO E AGOSTO.

Territórios	Físico			Orçamentário		
	Programado PPAG	Executado Jan/Abr	%	Programado PPAG	Executado Jan/Abr	%
Metropolitano	2	1	50,00	20.000,00	7.926,33	39,63
<b>Total</b>	<b>2</b>	<b>1</b>	<b>50,00</b>	<b>20.000,00</b>	<b>7.926,33</b>	<b>39,63</b>

**AÇÃO : 4285 - FEIRA LIVRE**

*Ação de Acompanhamento Geral*

**Produto : EVENTO REALIZADO**      **Unidade de Medida : EVENTO**

**DETALHAMENTO DO PRODUTO:** PROMOVER OU SUBSIDIAR FEIRA LIVRE TÍPICAS DA REGIÃO LOCAL COM ÊNFASE NA REGIÃO LOCAL

**PÚBLICO ALVO:** CIDADÃO

**FINALIDADE:** REALIZAR ATIVIDADES DE ENCONTRO DE ARTESÃOS, AGRICULTORES FAMILIARES, ARTISTAS E PÚBLICO EM GERAL PARA A REALIZAÇÃO DA FEIRA.

Territórios	Físico			Orçamentário		
	Programado PPAG	Executado Jan/Abr	%	Programado PPAG	Executado Jan/Abr	%
Metropolitano	40	12	30,00	20.000,00	0,00	0,00
<b>Total</b>	<b>40</b>	<b>12</b>	<b>30,00</b>	<b>20.000,00</b>	<b>0,00</b>	<b>0,00</b>

**RELATÓRIO INSTITUCIONAL DE MONITORAMENTO**  
**DEMONSTRATIVO DE EXECUÇÃO FÍSICA E FINANCEIRA - JAN A ABR**  
**DESENVOLVIMENTO PRODUTIVO, CIENTÍFICO E TECNOLÓGICO**

**PROGRAMA : 120 - GESTÃO E DESENVOLVIMENTO SUSTENTÁVEL DE RECURSOS HÍDRICOS**

*Programa Multissetorial*

**UNIDADE RESPONSÁVEL : 2241 - INSTITUTO MINEIRO DE GESTÃO DAS ÁGUAS**

**OBJETIVO DO PROGRAMA :** MONITORAR E ASSEGURAR OS MÚLTIPLOS USOS DAS ÁGUAS SUPERFICIAIS E SUBTERRÂNEAS EM QUANTIDADE, QUALIDADE E REGIME ADEQUADOS TENDO EM VISTA A SEGURANÇA HÍDRICA PARA A POPULAÇÃO E PARA O DESENVOLVIMENTO DAS ATIVIDADES SOCIAIS, ECONÔMICAS E AMBIENTAIS DO ESTADO, INCENTIVANDO O CONTROLE DAS PERDAS HÍDRICAS.

Territórios	Orçamentário		
	Programado PPAG	Executado Jan/Abr	%
Alto Jequitinhonha	1.340.552,00	0,00	0,00
Caparaó	38.590,00	2.470,84	6,40
Central	51.838,00	2.737,76	5,28
Mata	11.562.125,00	898.061,22	7,77
Médio e Baixo Jequitinhonha	53.236,00	4.407,22	8,28
Metropolitano	21.041.484,00	146.668,53	0,70
Mucuri	1.142.540,00	605,19	0,05
Multiterritorial	31.764.777,00	849.851,04	2,68
Noroeste	315.888,00	86.429,57	27,36
Norte	175.862,00	4.407,17	2,51
Oeste	57.186,00	2.713,85	4,75
Sudoeste	1.141.690,00	2.007,68	0,18
Sul	626.554,00	142.322,96	22,72
Triângulo Norte	10.055.074,00	1.499.639,02	14,91
Triângulo Sul	42.540,00	3.071,90	7,22
Vale do Aço	42.540,00	1.068,35	2,51
Vale do Rio Doce	13.114.064,00	5.208,73	0,04
Vertentes	172.712,00	3.071,90	1,78
<b>Total</b>	<b>92.739.252,00</b>	<b>3.654.742,93</b>	<b>3,94</b>

**AÇÕES DO PROGRAMA POR UNIDADE ORÇAMENTÁRIA**

**2241 - INSTITUTO MINEIRO DE GESTÃO DAS ÁGUAS**

**AÇÃO : 4291 - ELABORAÇÃO E ACOMPANHAMENTO DOS PLANOS DIRETORES DE RECURSOS HÍDRICOS E ENQUADRAMENTO DOS CORPOS DE ÁGUA**

*Ação de Acompanhamento Geral*

**Produto : PLANOS DIRETORES/ENQUADRAMENTOS DOS CORPOS D'ÁGUA**

**Unidade de Medida : UNIDADE**

**DETALHAMENTO DO PRODUTO:** CONTRATAÇÃO DE PLANOS DIRETORES E ENQUADRAMENTO DOS CORPOS D'ÁGUA ELABORADOS (2017: SF3); ACOMPANHAMENTO DOS PLANOS (2017: BACIAS DO LESTE, SM1, MU1; 2018: SF3; 2019: SF7; 2020: GD7 E GD8)

**PÚBLICO ALVO:** GABINETE MILITAR DO GOVERNADOR (COORD. ESTADUAL DE DEFESA CIVIL - CEDEC), SECRETARIA DE ESTADO DE MEIO AMBIENTE E DESENVOLVIMENTO SUSTENTÁVEL - SEMAD, OUTRAS SECRETARIAS DE ESTADO; COMITÊS DE BACIA DE MG / SP / ES / RJ. CENTROS DE PESQUISA, INSTITUIÇÕES FEDERAIS (ANA, IBAMA), UNIVERSIDADES, USUÁRIOS DE RECURSOS HÍDRICOS, OUTRAS ENTIDADES PÚBLICAS OUTRAS ENTIDADES PRIVADA, SOCIEDADE CIVIL

**FINALIDADE:** FUNDAMENTAR E ORIENTAR A IMPLEMENTAÇÃO DA POLÍTICA ESTADUAL DE RECURSOS HÍDRICOS, BASEADA NOS DISPOSITIVOS DA LEI ESTADUAL 13.199/99, PROPORCIONAR AOS COMITÊS DE BACIAS HIDROGRÁFICAS E UNIDADES DE PLANEJAMENTO E GESTÃO DE RECURSOS HÍDRICOS (UPGRHS) QUE AINDA NÃO POSSUEM PLANOS DIRETORES DE RECURSOS HÍDRICOS A OBTENÇÃO DESTES INSTRUMENTOS DE GESTÃO, VISANDO RECUPERAÇÃO HIDROAMBIENTAL E DESENVOLVIMENTO SUSTENTÁVEL DAS BACIAS HIDROGRÁFICAS. ACOMPANHAR AÇÕES FIRMADAS NOS PLANOS DE RECURSOS HÍDRICOS.

Territórios	Físico			Orçamentário		
	Programado PPAG	Executado Jan/Abr	%	Programado PPAG	Executado Jan/Abr	%
Noroeste	1	0	0,00	68.000,00	0,00	0,00
<b>Total</b>	<b>1</b>	<b>0</b>	<b>0,00</b>	<b>68.000,00</b>	<b>0,00</b>	<b>0,00</b>

**RELATÓRIO INSTITUCIONAL DE MONITORAMENTO**  
**DEMONSTRATIVO DE EXECUÇÃO FÍSICA E FINANCEIRA - JAN A ABR**  
**DESENVOLVIMENTO PRODUTIVO, CIENTÍFICO E TECNOLÓGICO**

**AÇÃO : 4292 - MONITORAMENTO INTEGRADO DAS AGUAS SUBTERRANEAS**

*Ação de Acompanhamento Geral*

**Produto : AÇÃO APOIADA**                      **Unidade de Medida : UNIDADE**

**DETALHAMENTO DO PRODUTO:** ATIVIDADES PARA IMPLANTAÇÃO DA REDE DE MONITORAMENTO DAS AGUAS SUBTERRANEAS, CONTEMPLANDO A CARACTERIZAÇÃO QUANTITATIVA E QUALITATIVA DESSAS ÁGUAS NO ESTADO DE MINAS GERAIS, CONFORME PREVISTO NAS METAS PACTUADAS NO PROJETO, FIRMADO ENTRE IGAM E ANA.

**PÚBLICO ALVO:** SOCIEDADE CIVIL

**FINALIDADE:** SUBSIDIAR A GESTÃO AMBIENTAL E DE RECURSOS HÍDRICOS, FORNECENDO INFORMAÇÕES SOBRE A QUALIDADE E QUANTIDADE DAS ÁGUAS SUBTERRÂNEAS DE MINAS GERAIS.

Territórios	Físico			Orçamentário		
	Programado PPAG	Executado Jan/Abr	%	Programado PPAG	Executado Jan/Abr	%
Metropolitano	1	0	0,00	128.850,00	0,00	0,00
<b>Total</b>	<b>1</b>	<b>0</b>	<b>0,00</b>	<b>128.850,00</b>	<b>0,00</b>	<b>0,00</b>

**AÇÃO : 4326 - ÁREA DE PROTEÇÃO AMBIENTAL (APA) VÁRZEA DAS FLORES**

*Ação de Acompanhamento Geral*

**Produto : NASCENTES PROTEGIDAS/ RECUPERADAS**                      **Unidade de Medida : UNIDADE**

**DETALHAMENTO DO PRODUTO:** AÇÃO CRIADA PELA EMENDA CPP Nº133.

**PÚBLICO ALVO:** POPULAÇÃO DE BETIM E CONTAGEM

**FINALIDADE:** PROTEÇÃO E RECUPERAÇÃO DE NASCENTES DA APA VÁRZEA DAS FLORES

Territórios	Físico			Orçamentário		
	Programado PPAG	Executado Jan/Abr	%	Programado PPAG	Executado Jan/Abr	%
Metropolitano	10	0	0,00	30.000,00	0,00	0,00
<b>Total</b>	<b>10</b>	<b>0</b>	<b>0,00</b>	<b>30.000,00</b>	<b>0,00</b>	<b>0,00</b>

**RELATÓRIO INSTITUCIONAL DE MONITORAMENTO**  
**DEMONSTRATIVO DE EXECUÇÃO FÍSICA E FINANCEIRA - JAN A ABR**  
**DESENVOLVIMENTO PRODUTIVO, CIENTÍFICO E TECNOLÓGICO**

**AÇÃO : 4379 - MONITORAMENTO HIDROLÓGICO**

*Ação de Acompanhamento Geral*

**Produto : MUNICÍPIOS ATENDIDOS COM MONITORAMENTO DE VAZÃO**

**Unidade de Medida : UNIDADE**

**DETALHAMENTO DO PRODUTO:** QUANTITATIVO DE MUNICÍPIOS QUE SERÃO ATENDIDOS COM MONITORAMENTO DE VAZÃO E QUE DEVERÃO ESTAR PRESENTES EM DOCUMENTO CONTENDO CÓDIGO DA ESTAÇÃO, RIO, MEDIÇÃO DE DECARGA LÍQUIDA, MUNICÍPIO, COORDENADAS.

**PÚBLICO ALVO:** ADMINISTRAÇÃO PÚBLICA ESTADUAL, INSTITUIÇÕES FEDERAIS (ANA, CODEVASF, IBAMA), CENTROS DE PESQUISA, COMITÊS DE BACIAS HIDROGRÁFICAS, UNIVERSIDADES, USUÁRIOS DE RECURSOS HÍDRICOS, ENTIDADES PRIVADAS, ENTIDADES PÚBLICAS E SOCIEDADE CIVIL

**FINALIDADE:** SUBSIDIAR A GESTÃO AMBIENTAL E DE RECURSOS HÍDRICOS FORNECENDO INFORMAÇÕES SOBRE A QUANTIDADE DAS ÁGUAS DE MINAS GERAIS

Territórios	Físico			Orçamentário		
	Programado PPAG	Executado Jan/Abr	%	Programado PPAG	Executado Jan/Abr	%
Alto Jequitinhonha	0	1	-	0,00	0,00	-
Caparaó	3	4	133,33	27.894,00	0,00	0,00
Central	5	3	60,00	46.490,00	0,00	0,00
Mata	11	8	72,73	102.278,00	0,00	0,00
Médio e Baixo Jequitinhonha	4	6	150,00	37.192,00	0,00	0,00
Metropolitano	8	7	87,50	74.384,00	106.985,59	143,83
Mucuri	5	6	120,00	37.192,00	0,00	0,00
Multiterritorial	15	0	0,00	148.790,00	0,00	0,00
Noroeste	4	8	200,00	37.192,00	0,00	0,00
Norte	15	11	73,33	139.470,00	0,00	0,00
Oeste	5	6	120,00	46.490,00	0,00	0,00
Sudoeste	4	1	25,00	37.192,00	0,00	0,00
Sul	43	41	95,35	399.814,00	0,00	0,00
Triângulo Norte	9	0	0,00	83.682,00	0,00	0,00
Triângulo Sul	4	0	0,00	37.192,00	0,00	0,00
Vale do Aço	4	4	100,00	37.192,00	0,00	0,00
Vale do Rio Doce	4	5	125,00	37.192,00	0,00	0,00
Vertentes	18	11	61,11	167.364,00	0,00	0,00
<b>Total</b>	<b>161</b>	<b>122</b>	<b>75,78</b>	<b>1.497.000,00</b>	<b>106.985,59</b>	<b>7,15</b>

**AÇÃO : 4381 - GESTÃO DA INFORMAÇÃO EM RECURSOS HÍDRICOS**

*Ação de Acompanhamento Geral*

*Ação com meta física não cumulativa*

**Produto : BANCO DE DADOS ATUALIZADO**

**Unidade de Medida : UNIDADE**

**DETALHAMENTO DO PRODUTO:** BANCO DE DADOS DE CADASTRO DE USUÁRIOS DE RECURSOS HÍDRICOS ATUALIZADO E AMPLIADO; ACOMPANHAMENTO DA EXECUÇÃO DO CADASTRO DE USUÁRIOS REALIZADO; MANUTENÇÃO DO SISTEMA ESTADUAL DE INFORMAÇÃO SOBRE RECURSOS HÍDRICOS REALIZADA.

**PÚBLICO ALVO:** ADMINISTRAÇÃO PÚBLICA ESTADUAL, INSTITUIÇÕES FEDERAIS (ANA, CODEVASF, IBAMA), CENTROS DE PESQUISA, COMITÊS DE BACIAS HIDROGRÁFICAS, UNIVERSIDADES, USUÁRIOS DE RECURSOS HÍDRICOS, ENTIDADES PRIVADAS, ENTIDADES PÚBLICAS E SOCIEDADE CIVIL

**FINALIDADE:** A AÇÃO TEM COMO FINALIDADE CONTRIBUIR PARA A MELHORIA DA QUALIDADE E QUANTIDADE DAS ÁGUAS DO ESTADO, SEU USO RACIONAL E SUSTENTÁVEL, PROPICIAR O LEVANTAMENTO, PRODUÇÃO E DIFUSÃO DE INFORMAÇÕES SOBRE RECURSOS HÍDRICOS, E PROMOVER O APRIMORAMENTO DO PROCESSO REGULARIZATÓRIO AMBIENTAL.

Territórios	Físico			Orçamentário		
	Programado PPAG	Executado Jan/Abr	%	Programado PPAG	Executado Jan/Abr	%
Metropolitano	1	1	100,00	1.089.000,00	0,00	0,00
<b>Total</b>	<b>1</b>	<b>1</b>	<b>100,00</b>	<b>1.089.000,00</b>	<b>0,00</b>	<b>0,00</b>

**RELATÓRIO INSTITUCIONAL DE MONITORAMENTO**  
**DEMONSTRATIVO DE EXECUÇÃO FÍSICA E FINANCEIRA - JAN A ABR**  
**DESENVOLVIMENTO PRODUTIVO, CIENTÍFICO E TECNOLÓGICO**

**AÇÃO : 4409 - PROGRAMA NACIONAL DE DESENVOLVIMENTO DOS RECURSOS HÍDRICOS - PRO-ÁGUA**

*Ação de Acompanhamento Geral*

**Produto : SISTEMA DE ABASTECIMENTO DE ÁGUA IMPLANTADO**

**Unidade de Medida : SISTEMA**

**DETALHAMENTO DO PRODUTO:** O OBJETIVO PRINCIPAL DO EMPREENDIMENTO DENOMINADO SISTEMA NORTE, INSERIDO NO PROÁGUA NACIONAL, É CONSTRUIR / AMPLIAR SISTEMAS DE ABASTECIMENTO DE ÁGUA PARA 04 MUNICÍPIOS (JANUÁRIA, JANAÚBA, MATO VERDE E RIO PARDO DE MINAS) E CERCA DE 63 (SESSENTA E TRÊS) LOCALIDADES RURAIS SITUADAS NA REGIÃO NORTE DE MINAS GERAIS.

**PÚBLICO ALVO:** HABITANTES DO NORTE DE MINAS GERAIS

**FINALIDADE:** CONTRIBUIR PARA A MELHORIA DA QUALIDADE DE VIDA DA POPULAÇÃO, ESPECIALMENTE NAS REGIÕES MENOS DESENVOLVIDAS DE MINAS GERAIS, MEDIANTE PLANEJAMENTO E GESTÃO DOS RECURSOS HÍDRICOS SIMULTANEAMENTE COM A EXPANSÃO E OTIMIZAÇÃO DA INFRA-ESTRUTURA HÍDRICA, DE FORMA A GARANTIR A OFERTA SUSTENTÁVEL DE ÁGUA EM QUANTIDADE E QUALIDADE ADEQUADAS AOS USOS MÚLTIPLOS.

Territórios	Físico			Orçamentário		
	Programado PPAG	Executado Jan/Abr	%	Programado PPAG	Executado Jan/Abr	%
Norte	1	0	0,00	15.000,00	0,00	0,00
<b>Total</b>	<b>1</b>	<b>0</b>	<b>0,00</b>	<b>15.000,00</b>	<b>0,00</b>	<b>0,00</b>

**AÇÃO : 4411 - PESQUISA, PROJETOS E PROGRAMAS A GESTÃO DE RECURSOS HÍDRICOS**

*Ação de Acompanhamento Geral*

**Produto : ATOS/PROCEDIMENTOS DE REGULAÇÃO DO USO DE RECURSOS HÍDRICOS**

**Unidade de Medida : UNIDADE**

**DETALHAMENTO DO PRODUTO:** SÃO ATOS/PROCEDIMENTOS DE REGULAÇÃO DO USO DE RECURSOS HÍDRICOS: MODERNIZAÇÃO DOS PROCEDIMENTOS PARA AUTORIZAÇÃO DO USO DE RECURSOS HÍDRICOS; CARTILHA ORIENTATIVA SOBRE REGULARIZAÇÃO PUBLICADA; EDITAL DE CONVOCAÇÃO DOS USUÁRIOS CADASTRADOS NA CAMPANHA "ÁGUA: FAÇA USO LEGAL!" PUBLICADO; ESTUDO, PROGRAMA E PROJETO RELACIONADO COM QUANTIDADE DAS ÁGUAS APROVADO; MANUAL DE OUTORGA REVISADO; BANCO DE DADOS DOS USUÁRIOS REGULARIZADOS DE RECURSOS HÍDRICOS ATUALIZADO NO SISTEMA DE INFORMAÇÕES AMBIENTAIS (SIAM).

**PÚBLICO ALVO:** ÓRGÃOS E ENTIDADES PÚBLICAS, ENTIDADES PRIVADAS, COMITÊS DE BACIAS HIDROGRÁFICAS, USUÁRIOS DE RECURSOS HÍDRICOS, UNIVERSIDADES E CENTROS DE PESQUISA E SOCIEDADE

**FINALIDADE:** CONTRIBUIR PARA A MELHORIA DA QUALIDADE E QUANTIDADE DAS ÁGUAS DO ESTADO, SEU USO RACIONAL E SUSTENTÁVEL, PROMOVER O LEVANTAMENTO, PRODUÇÃO E DIFUSÃO DE INFORMAÇÕES SOBRE RECURSOS HÍDRICOS, COM ÊNFASE NO CONTROLE DE PERDAS HÍDRICAS, ALÉM DA PROMOÇÃO E APRIMORAMENTO DO PROCESSO REGULARIZATÓRIO AMBIENTAL.

Territórios	Físico			Orçamentário		
	Programado PPAG	Executado Jan/Abr	%	Programado PPAG	Executado Jan/Abr	%
Metropolitano	1	0	0,00	135.000,00	6.712,69	4,97
<b>Total</b>	<b>1</b>	<b>0</b>	<b>0,00</b>	<b>135.000,00</b>	<b>6.712,69</b>	<b>4,97</b>



**RELATÓRIO INSTITUCIONAL DE MONITORAMENTO**  
**DEMONSTRATIVO DE EXECUÇÃO FÍSICA E FINANCEIRA - JAN A ABR**  
**DESENVOLVIMENTO PRODUTIVO, CIENTÍFICO E TECNOLÓGICO**

**AÇÃO : 4413 - GERENCIAMENTO EXECUTIVO PARA IMPLEMENTAÇÃO DOS PROGRAMAS DO PLANO ESTADUAL DE RECURSOS HÍDRICOS**

*Ação de Acompanhamento Geral*

**Produto : RELATÓRIO DE SITUAÇÃO DA UNIDADE DE GERENCIAMENTO DO PERH**

**Unidade de Medida : UNIDADE**

**DETALHAMENTO DO PRODUTO:** RELATÓRIO DE SITUAÇÃO ANUAL DOS RESULTADOS OBTIDOS PELA UNIDADE DE GERENCIAMENTO DO PLANO ESTADUAL DE RECURSOS HÍDRICOS QUANTO AO ACOMPANHAMENTO, MONITORAMENTO E IMPLEMENTAÇÃO DOS PROGRAMAS E SUBPROGRAMAS DO PLANO ESTADUAL. O RELATÓRIO DEVERÁ CONTER UMA DESCRIÇÃO DE TODOS OS TRABALHOS E ATIVIDADES QUE ESTÃO SENDO DESENVOLVIDOS E UMA AVALIAÇÃO DE RESULTADOS QUE FORAM, OU NÃO FORAM ALCANÇADOS.

**PÚBLICO ALVO:** SISTEMA ESTADUAL DE GERENCIAMENTO DE RECURSOS HÍDRICOS - SEGRH E A POPULAÇÃO DAS RESPECTIVAS BACIAS NO ESTADO DE MINAS GERAIS

**FINALIDADE:** APLICAÇÃO DOS INSTRUMENTOS DE GESTÃO DA POLÍTICA ESTADUAL DE RECURSOS HÍDRICOS, COM BASE NOS DISPOSITIVOS DA LEI ESTADUAL Nº 13.199/99, PROPORCIONANDO O ACOMPANHAMENTO E IMPLEMENTAÇÃO DOS PROGRAMAS DO PLANO ESTADUAL DE RECURSOS HÍDRICOS E DOS PLANOS DIRETORES DE RECURSOS HÍDRICOS DE BACIAS HIDROGRÁFICAS, VISANDO A CONSERVAÇÃO E RECUPERAÇÃO HIDROAMBIENTAL E O DESENVOLVIMENTO SUSTENTÁVEL DAS BACIAS HIDROGRÁFICAS NO ESTADO DE MINAS GERAIS.

Territórios	Físico			Orçamentário		
	Programado PPAG	Executado Jan/Abr	%	Programado PPAG	Executado Jan/Abr	%
Metropolitano	1	0	0,00	68.000,00	0,00	0,00
<b>Total</b>	<b>1</b>	<b>0</b>	<b>0,00</b>	<b>68.000,00</b>	<b>0,00</b>	<b>0,00</b>

**AÇÃO : 4419 - PACTO NACIONAL PELA GESTÃO DAS ÁGUAS - PROGESTÃO**

*Ação de Acompanhamento Geral*

**Produto : AÇÃO APOIADA**

**Unidade de Medida : UNIDADE**

**DETALHAMENTO DO PRODUTO:** O PROGRAMA É COMPOSTO POR 37 METAS, SENDO 35 ESTADUAIS E 5 FEDERAIS, AS METAS FEDERAIS OBRIGATORIAMENTE DEVEM SER CUMPRIDAS ATÉ ENTRE OUTUBRO DE 2015 E MARÇO DE 2016, JÁ AS ESTADUAIS PODEM SER CUMPRIDAS ATÉ O ANO DE 2018. ESTAS METAS SÃO TRADUZIDAS EM AÇÕES A SEREM REALIZADAS DURANTE A EXECUÇÃO.

**PÚBLICO ALVO:** ADMINISTRAÇÃO PÚBLICA ESTADUAL

**FINALIDADE:** O PROJETO TEM COMO OBJETO O DESENVOLVIMENTO E FORTALECIMENTO INSTITUCIONAL DAS ENTIDADES ESTADUAIS COMPONENTES DO SISTEMA NACIONAL DE GERENCIAMENTO DE RECURSOS HÍDRICOS. NO ESTADO DE MINAS GERAIS É REPRESENTADO PELO INSTITUTO MINEIRO DE GESTÃO DAS ÁGUAS.

Territórios	Físico			Orçamentário		
	Programado PPAG	Executado Jan/Abr	%	Programado PPAG	Executado Jan/Abr	%
Metropolitano	27	0	0,00	1.000,00	0,00	0,00
<b>Total</b>	<b>27</b>	<b>0</b>	<b>0,00</b>	<b>1.000,00</b>	<b>0,00</b>	<b>0,00</b>

**RELATÓRIO INSTITUCIONAL DE MONITORAMENTO**  
**DEMONSTRATIVO DE EXECUÇÃO FÍSICA E FINANCEIRA - JAN A ABR**  
**DESENVOLVIMENTO PRODUTIVO, CIENTÍFICO E TECNOLÓGICO**

**AÇÃO : 4421 - PROGRAMA DE ESTÍMULO À DIVULGAÇÃO DE DADOS DE QUALIDADE DE ÁGUA - QUALIÁGUA**

*Ação de Acompanhamento Geral*

**Produto : ESTAÇÕES COM MEDIÇÃO DE QUALIDADE DA ÁGUA E VAZÃO MONITORADAS**

**Unidade de Medida : UNIDADE**

**DETALHAMENTO DO PRODUTO:** ESTAÇÕES DE MONITORAMENTO COM MEDIÇÃO SIMULTÂNEA DE PARÂMETROS PARA CARACTERIZAÇÃO QUALITATIVA DAS ÁGUAS SUPERFICIAIS E QUANTITATIVA (VAZÃO)

**PÚBLICO ALVO:** ADMINISTRAÇÃO PÚBLICA ESTADUAL, INSTITUIÇÕES FEDERAIS (ANA, CODEVASF, IBAMA), CENTROS DE PESQUISA, COMITÊS DE BACIAS HIDROGRÁFICAS, UNIVERSIDADES, USUÁRIOS DE RECURSOS HÍDRICOS, ENTIDADES PRIVADAS, ENTIDADES PÚBLICAS E SOCIEDADE CIVIL

**FINALIDADE:** CONTRIBUIR PARA A GESTÃO SISTEMÁTICA DOS RECURSOS HÍDRICOS, ATRAVÉS DA DIVULGAÇÃO DE DADOS SOBRE A QUALIDADE DAS ÁGUAS SUPERFICIAIS NO ESTADO DE MINAS GERAIS.

Territórios	Físico			Orçamentário		
	Programado PPAG	Executado Jan/Abr	%	Programado PPAG	Executado Jan/Abr	%
Alto Jequitinhonha	8	0	0,00	0,00	0,00	-
Caparaó	0	3	-	0,00	0,00	-
Central	0	2	-	0,00	0,00	-
Mata	9	3	33,33	0,00	0,00	-
Metropolitano	22	1	4,55	1.000,00	1.980,00	198,00
Mucuri	0	3	-	0,00	0,00	-
Noroeste	8	1	12,50	0,00	0,00	-
Oeste	0	4	-	0,00	0,00	-
Sul	0	8	-	0,00	0,00	-
Triângulo Sul	17	0	0,00	0,00	0,00	-
Vale do Aço	0	3	-	0,00	0,00	-
Vale do Rio Doce	30	6	20,00	0,00	0,00	-
<b>Total</b>	<b>94</b>	<b>34</b>	<b>36,17</b>	<b>1.000,00</b>	<b>1.980,00</b>	<b>198,00</b>

**AÇÃO : 4505 - REPASSE DA COBRANÇA PELO USO DE RECURSOS HÍDRICOS**

*Ação de Acompanhamento Geral*

**Produto : TRANSFERÊNCIA FINANCEIRA REALIZADA**

**Unidade de Medida : TRANSFERÊNCIA**

**DETALHAMENTO DO PRODUTO:** TRANSFERÊNCIA FINANCEIRA, PARA AS ENTIDADES EQUIPARADAS À AGÊNCIA DE BACIA, DA TOTALIDADE DOS RECURSOS ARRECADADOS NO PRAZO DE TRINTA DIAS APÓS O VENCIMENTO DO DOCUMENTO DE ARRECADAÇÃO ESTADUAL (DAE) REFERENTE AO TRIMESTRE IMEDIATAMENTE ANTERIOR.

**PÚBLICO ALVO:** AGÊNCIAS DE BACIAS HIDROGRÁFICAS OU ENTIDADES A ELAS EQUIPARADAS

**FINALIDADE:** A COBRANÇA PELO USO DE RECURSOS HÍDRICOS DE DOMÍNIO DO ESTADO É INSTRUMENTO DE GESTÃO FUNDAMENTAL PARA A IMPLANTAÇÃO DO SISTEMA ESTADUAL DE GERENCIAMENTO DE RECURSOS HÍDRICOS - SEGRH-MG E DEVE ALCANÇAR OS USUÁRIOS DE ÁGUA SUJEITOS À OUTORGA DE MANEIRA PROPORCIONAL E JUSTA. CONSIDERANDO QUE A COBRANÇA É VINCULADA À AÇÃO FOI CRIADA A FIM DE REALIZAR SEU REPASSE PARA O APOIO ÀS AGÊNCIAS DE BACIA OU ENTIDADES A ELAS EQUIPARADAS.

Territórios	Físico			Orçamentário		
	Programado PPAG	Executado Jan/Abr	%	Programado PPAG	Executado Jan/Abr	%
Mata	4	2	50,00	9.750.000,00	772.696,80	7,93
Metropolitano	4	0	0,00	9.750.000,00	0,00	0,00
Triângulo Norte	4	1	25,00	9.750.000,00	1.494.764,56	15,33
Vale do Rio Doce	4	0	0,00	9.750.000,00	0,00	0,00
<b>Total</b>	<b>16</b>	<b>3</b>	<b>18,75</b>	<b>39.000.000,00</b>	<b>2.267.461,36</b>	<b>5,81</b>

**RELATÓRIO INSTITUCIONAL DE MONITORAMENTO**  
**DEMONSTRATIVO DE EXECUÇÃO FÍSICA E FINANCEIRA - JAN A ABR**  
**DESENVOLVIMENTO PRODUTIVO, CIENTÍFICO E TECNOLÓGICO**

**AÇÃO : 4590 - PLANO DE SEGURANÇA HÍDRICA PARA O ESTADO DE MINAS GERAIS**

*Ação de Acompanhamento Geral*

**Produto : AÇÕES DA ESTRATÉGIA DE SEGURANÇA HÍDRICA IMPLEMENTADAS**

**Unidade de Medida : UNIDADE**

**DETALHAMENTO DO PRODUTO:** A ESTRATÉGIA DE SEGURANÇA HÍDRICA ESTABELECIDADA EM 2016 FORAM CONSOLIDADAS EM UM PLANO, COMPOSTO POR 20 AÇÕES DE CURTO, MÉDIO E LONGO PRAZOS, ORGANIZADAS EM 3 GRUPOS, A SABER: GRUPO A - AÇÕES INSTITUCIONAIS (2 AÇÕES); GRUPO B - AÇÕES DE APOIO (4 AÇÕES); E GRUPO C - AÇÕES PROGRAMÁTICAS (14 AÇÕES). AS AÇÕES DE CURTO PRAZO SÃO: A CRIAÇÃO DE UM GRUPO TÉCNICO DO IGAM PARA ATUAR EM SEGURANÇA HÍDRICA; A REVISÃO DOS ASPECTOS DE REGULAÇÃO DE FUNCIONAMENTO DO IGAM; REALIZAÇÃO DE AÇÕES DE CAPACITAÇÃO; DESENVOLVIMENTO DE EDITAIS DE PESQUISA E REDE DE PESQUISA PARA ATUAR SOBRE AS QUESTÕES DE SEGURANÇA HÍDRICA; MELHORIAS NA REDE DE MONITORAMENTO PARA ATUAR SOBRE OS EVENTOS CRÍTICOS E QUALIDADE DA ÁGUA; INCORPORAÇÃO NOS PLANOS DE BACIA A GESTÃO DOS EVENTOS CRÍTICOS; PREPARAÇÃO DE MANUAIS E PADRÕES; TERMO DE REFERÊNCIA DOS PLANOS DE DRENAGEM E APOIO AS CIDADES PARA EXECUÇÃO.

**PÚBLICO ALVO:** USUÁRIO DE RECURSOS HÍDRICOS, PODER PÚBLICO MUNICIPAL E ESTADUAL E SOCIEDADE CIVIL

**FINALIDADE:** DESENVOLVER E FOMENTAR A IMPLEMENTAÇÃO DE AÇÕES PREVISTAS NA ESTRATÉGIA DE SEGURANÇA HÍDRICA ESTABELECIDADA DURANTE O ANO DE 2016, NO SENTIDO DE CONTRIBUIR PARA A REDUÇÃO DA VULNERABILIDADE DA POPULAÇÃO E RESPECTIVAS ATIVIDADES ECONÔMICAS E SOCIAIS AOS EVENTOS HIDROLÓGICOS EXTREMOS, SECAS E INUNDAÇÕES, INCLUINDO QUESTÃO DA QUALIDADE DAS ÁGUAS, BEM COMO A PREVENÇÃO AOS RISCOS PROJETADOS PARA OS USOS DA ÁGUA.

Territórios	Físico			Orçamentário		
	Programado PPAG	Executado Jan/Abr	%	Programado PPAG	Executado Jan/Abr	%
Metropolitano	2	0	0,00	200.000,00	0,00	0,00
Multiterritorial	5	0	0,00	200.000,00	0,00	0,00
<b>Total</b>	<b>7</b>	<b>0</b>	<b>0,00</b>	<b>400.000,00</b>	<b>0,00</b>	<b>0,00</b>

**AÇÃO : 4591 - GESTÃO PARTICIPATIVA, APOIO CONSELHO ESTADUAL DE RECURSOS HÍDRICOS E COMITÊS DE BACIAS HIDROGRÁFICAS E ENTIDADES EQUIPARADAS À AGÊNCIA DE BACIA**

*Ação de Acompanhamento Geral*

*Ação com meta física não cumulativa*

**Produto : ENTE DO SISTEMA ESTADUAL DE GERENCIAMENTO DE RECURSOS HÍDRICOS APOIADO**

**Unidade de Medida : UNIDADE**

**DETALHAMENTO DO PRODUTO:** CERH (PLENÁRIA E CÂMARAS TÉCNICAS), ENTIDADES EQUIPARADAS À AGÊNCIA DE BACIA E 36 COMITÊS DE BACIAS APOIADOS ATRAVÉS DE: ACOMPANHAMENTO E ALINHAMENTO DE PROCEDIMENTOS ACERCA DOS CONTRATOS DE GESTÃO JUNTO ÀS ENTIDADES EQUIPARADAS À AGÊNCIA DE BACIA, MOBILIZAÇÃO PARA REALIZAÇÃO DE REUNIÕES ORDINÁRIAS, EXTRAORDINÁRIAS E DE CÂMARAS TÉCNICAS; APOIO ATRAVÉS DA PARTICIPAÇÃO DE TÉCNICOS DO IGAM NESTAS REUNIÕES; CAPACITAÇÃO DOS CONSELHEIROS NOS DIVERSOS TEMAS DA GESTÃO DE RECURSOS HÍDRICOS; COORDENAÇÃO DE PROCESSOS ELEITORAIS; GESTÃO DO PORTAL DOS COMITÊS; IMPLEMENTAÇÃO DAS AÇÕES DE COMUNICAÇÃO E MOBILIZAÇÃO JUNTO AOS COMITÊS DE BACIAS HIDROGRÁFICAS, ENTIDADES EQUIPARADAS À AGÊNCIA DE BACIA E ENTES DO SEGRH. OFICINAS DE QUALIFICAÇÃO DE GESTORES E TÉCNICOS MUNICIPAIS; FORMAÇÃO DE GRUPO DE TRABALHO PARA A DEFINIÇÃO DE PRIORIDADES PARA A IMPLEMENTAÇÃO DO PLANO DIRETOR DAS BACIAS HIDROGRÁFICAS

**PÚBLICO ALVO:** ENTES DO SISTEMA ESTADUAL DE GERENCIAMENTO DE RECURSOS HÍDRICOS

**FINALIDADE:** FUNDAMENTAR, GARANTIR E ORIENTAR A IMPLEMENTAÇÃO DA POLÍTICA ESTADUAL DE RECURSOS HÍDRICOS E DE SEUS INSTRUMENTOS DE GESTÃO, COM BASE NOS DISPOSITIVOS DA LEI ESTADUAL 13.199/99; PROPORCIONAR O GERENCIAMENTO, ACOMPANHAMENTO, MONITORAMENTO E APOIO EXECUTIVO NAS DIVERSAS ETAPAS PREVISTAS NOS PROGRAMAS DOS PLANOS DIRETORES E A INTEGRAÇÃO DAS POLÍTICAS MUNICIPAIS COM A GESTÃO DE RECURSOS HÍDRICOS.

Territórios	Físico			Orçamentário		
	Programado PPAG	Executado Jan/Abr	%	Programado PPAG	Executado Jan/Abr	%
Caparaó	2	2	100,00	10.696,00	2.470,84	23,10
Central	1	1	100,00	5.348,00	1.068,35	19,98
Mata	2	1	50,00	10.696,00	1.068,35	9,99
Médio e Baixo Jequitinhonha	3	1	33,33	16.044,00	1.068,35	6,66
Metropolitano	7	5	71,43	37.472,00	4.249,49	11,34
Mucuri	1	0	0,00	5.348,00	0,00	0,00
Multiterritorial	3	0	0,00	16.044,00	0,00	0,00
Noroeste	2	2	100,00	10.696,00	1.590,57	14,87
Norte	4	1	25,00	21.392,00	1.068,35	4,99
Oeste	2	2	100,00	10.696,00	1.044,44	9,76
Sudoeste	1	1	100,00	5.348,00	1.402,49	26,22
Sul	5	5	100,00	26.740,00	7.012,45	26,22
Triângulo Norte	4	3	75,00	21.392,00	3.205,05	14,98
Triângulo Sul	1	1	100,00	5.348,00	1.402,49	26,22
Vale do Aço	1	1	100,00	5.348,00	1.068,35	19,98
Vale do Rio Doce	3	3	100,00	16.044,00	3.539,32	22,06
Vertentes	1	1	100,00	5.348,00	1.402,49	26,22
<b>Total</b>	<b>43</b>	<b>30</b>	<b>69,77</b>	<b>230.000,00</b>	<b>32.661,38</b>	<b>14,20</b>

**RELATÓRIO INSTITUCIONAL DE MONITORAMENTO**  
**DEMONSTRATIVO DE EXECUÇÃO FÍSICA E FINANCEIRA - JAN A ABR**  
**DESENVOLVIMENTO PRODUTIVO, CIENTÍFICO E TECNOLÓGICO**

**4341 - FUNDO DE RECUPERAÇÃO PROTEÇÃO E DESENVOLVIMENTO SUSTENTÁVEL DAS BACIAS HIDROGRÁFICAS DO ESTADO DE MINAS GERAIS**

**AÇÃO : 4362 - APOIO À GESTÃO DE RECURSOS HÍDRICOS**

**Ação de Acompanhamento Geral**

**Produto : PROJETOS CONVENIADOS**                      **Unidade de Medida : UNIDADE**

**DETALHAMENTO DO PRODUTO:** APRESENTAÇÃO DO PROJETO, ANÁLISE TÉCNICA-ORÇAMENTÁRIA, ANÁLISE JURÍDICA, APROVAÇÃO E FORMALIZAÇÃO DO CONVÊNIO

**PÚBLICO ALVO:** PESSOAS JURÍDICAS DE DIREITO PÚBLICO ESTADUAIS E MUNICIPAIS, CONCESSIONÁRIAS MUNICIPAIS E CONSÓRCIOS INTERMUNICIPAIS DE SANEAMENTO BÁSICO E MEIO AMBIENTE, AGÊNCIAS DE BACIAS OU OUTRAS ENTIDADES A ELAS EQUIPARADAS E OUTRAS ORGANIZAÇÕES PREVISTAS NO ART 48 DA LEI DA POLÍTICA ESTADUAL DE RECURSOS HÍDRICOS 13.199/99

**FINALIDADE:** SUPORTE FINANCEIRO AOS PROGRAMAS E PROJETOS QUE PROMOVAM A RACIONALIZAÇÃO DO USO E A MELHORIA, NOS ASPECTOS QUANTITATIVOS E QUALITATIVOS, DOS RECURSOS HÍDRICOS ELABORADOS POR PESSOAS JURÍDICAS DE DIREITO PÚBLICO ESTADUAIS E MUNICIPAIS, CONCESSIONÁRIAS MUNICIPAIS E CONSÓRCIOS INTERMUNICIPAIS DE SANEAMENTO BÁSICO E MEIO AMBIENTE, AGÊNCIAS DE BACIAS OU OUTRAS ENTIDADES A ELAS EQUIPARADAS E OUTRAS ORGANIZAÇÕES PREVISTAS NO ART 48 DA LEI DA POLÍTICA ESTADUAL DE RECURSOS HÍDRICOS 13.199/99.

Territórios	Físico			Orçamentário		
	Programado PPAG	Executado Jan/Abr	%	Programado PPAG	Executado Jan/Abr	%
Mata	3	0	0,00	600.000,00	124.296,07	20,72
Metropolitano	0	0	-	0,00	25.071,35	-
Multiterritorial	3	0	0,00	18.272.734,00	0,00	0,00
Noroeste	1	0	0,00	200.000,00	81.500,00	40,75
Sul	1	2	200,00	200.000,00	128.027,68	64,01
Triângulo Norte	1	0	0,00	200.000,00	0,00	0,00
Vale do Rio Doce	1	0	0,00	200.000,00	0,00	0,00
<b>Total</b>	<b>10</b>	<b>2</b>	<b>20,00</b>	<b>19.672.734,00</b>	<b>358.895,10</b>	<b>1,82</b>

**AÇÃO : 4365 - APOIO A GESTÃO DE RECURSOS HÍDRICOS, RECURSOS REEMBOLSÁVEIS**

**Ação de Acompanhamento Geral**

**Produto : PROJETOS CONTRATADOS COM EFETIVO REPASSE FINANCEIRO**                      **Unidade de Medida : UNIDADE**

**DETALHAMENTO DO PRODUTO:** PROJETOS APROVADOS PELO GRUPO COORDENADOR DO FHIDRO, CONVENIADOS E COM EFETIVO REPASSE FINANCEIRO.

**PÚBLICO ALVO:** PESSOAS JURÍDICAS DE DIREITO PÚBLICO ESTADUAIS E MUNICIPAIS, CONCESSIONÁRIAS MUNICIPAIS E CONSÓRCIOS INTERMUNICIPAIS DE SANEAMENTO BÁSICO E MEIO AMBIENTE, AGÊNCIAS DE BACIAS OU OUTRAS ENTIDADES A ELAS EQUIPARADAS E OUTRAS ORGANIZAÇÕES PREVISTAS NO ART 48 DA LEI DA POLÍTICA ESTADUAL DE RECURSOS HÍDRICOS 13.199/99

**FINALIDADE:** VIABILIZAR RECURSOS FINANCEIROS P PROJ E PROJETOS QUE PROMOVAM A RACIONALIZAÇÃO DO USO E A MELHORIA DOS REC HÍDRICOS, NOS ASPECTOS QUANTITATIVOS E QUALITATIVOS, ELABORADOS POR PF, PJ DE DIR PÚBLICO ESTADUAIS E MUNICIPAIS, ENTIDADES PRIVADAS SEM FINALIDADE LUCRATIVA, CONCESSIONÁRIAS MUNICIPAIS E CONSÓRCIOS INTERMUNICIPAIS DE SANEAMENTO BÁSICO E MEIO AMBIENTE, AGÊNCIAS DE BACIAS OU OUTRAS ENTIDADES A ELAS EQUIPARADAS E OUTRAS ORGANIZAÇÕES PREVISTAS NO ART 48 DA LEI DA POLÍTICA ESTADUAL DE RECURSOS HÍDRICOS 13.199/99.

Territórios	Físico			Orçamentário		
	Programado PPAG	Executado Jan/Abr	%	Programado PPAG	Executado Jan/Abr	%
Multiterritorial	1	0	0,00	1.000.000,00	0,00	0,00
<b>Total</b>	<b>1</b>	<b>0</b>	<b>0,00</b>	<b>1.000.000,00</b>	<b>0,00</b>	<b>0,00</b>

**RELATÓRIO INSTITUCIONAL DE MONITORAMENTO**  
**DEMONSTRATIVO DE EXECUÇÃO FÍSICA E FINANCEIRA - JAN A ABR**  
**DESENVOLVIMENTO PRODUTIVO, CIENTÍFICO E TECNOLÓGICO**

**AÇÃO : 4386 - APOIO AOS COMITÊS DE BACIAS HIDROGRÁFICAS**

*Ação de Acompanhamento Geral*

*Ação com meta física não cumulativa*

**Produto : COMITÊ DE BACIAS APOIADO**

**Unidade de Medida : UNIDADE**

**DETALHAMENTO DO PRODUTO:** COMITÊS DE BACIAS INSTITUÍDOS NO ESTADO, APOIADOS FINANCEIRAMENTE ATRAVÉS DA CELEBRAÇÃO DOS CONVÊNIOS E OUTROS INSTRUMENTOS LEGAIS NECESSÁRIOS A ESTRUTURAÇÃO DE SUAS SECRETARIAS EXECUTIVAS, SENDO CUSTEIO E INVESTIMENTO DAS DEMAIS ATIVIDADES, ALÉM DO APOIO NO PLANEJAMENTO E EXECUÇÃO DO INSTRUMENTO.

**PÚBLICO ALVO:** COMITÊS DE BACIAS HIDROGRÁFICAS

**FINALIDADE:** PROMOVER O FORTALECIMENTO INSTITUCIONAL DOS COMITÊS DE BACIAS, VISANDO A GESTÃO DESCENTRALIZADA E PARTICIPATIVA, CONFORME PREVISTO NO PLANO ESTADUAL DE RECURSOS HÍDRICOS.

Territórios	Físico			Orçamentário		
	Programado PPAG	Executado Jan/Abr	%	Programado PPAG	Executado Jan/Abr	%
Central	0	1	-	0,00	1.669,41	-
Médio e Baixo Jequitinhonha	0	2	-	0,00	3.338,87	-
Metropolitano	0	1	-	0,00	1.669,41	-
Mucuri	0	1	-	0,00	605,19	-
Multiterritorial	27	0	0,00	6.727.209,00	0,00	0,00
Noroeste	0	2	-	0,00	3.339,00	-
Norte	0	2	-	0,00	3.338,82	-
Oeste	0	1	-	0,00	1.669,41	-
Sudoeste	0	1	-	0,00	605,19	-
Sul	0	5	-	0,00	7.282,83	-
Triângulo Norte	0	1	-	0,00	1.669,41	-
Triângulo Sul	0	1	-	0,00	1.669,41	-
Vale do Rio Doce	0	1	-	0,00	1.669,41	-
Vertentes	0	1	-	0,00	1.669,41	-
<b>Total</b>	<b>27</b>	<b>20</b>	<b>74,07</b>	<b>6.727.209,00</b>	<b>30.195,77</b>	<b>0,45</b>

**AÇÃO : 4388 - MONITORAMENTO DA QUALIDADE E QUANTIDADE DA ÁGUA**

*Ações de Acompanhamento Intensivo*

**Produto : REDE DE MONITORAMENTO DA ÁGUA IMPLANTADA**

**Unidade de Medida : UNIDADE**

**DETALHAMENTO DO PRODUTO:** PONTOS DE MONITORAMENTO DA QUALIDADE DA ÁGUA ONDE SÃO COLETADAS AS AMOSTRAS A SEREM ANALISADAS E CUJOS DADOS SERÃO TRATADOS E TRANSFORMADOS EM PRODUTOS.

**PÚBLICO ALVO:** SECRETARIAS DE ESTADO, ÓRGÃOS PÚBLICOS SETORIAIS, PREFEITURAS, INSTITUIÇÕES DE PESQUISA, UNIVERSIDADES E SOCIEDADE EM GERAL

**FINALIDADE:** APERFEIÇOAMENTO DO MONITORAMENTO DAS ÁGUAS DO ESTADO DE MINAS GERAIS.

Territórios	Físico			Orçamentário		
	Programado PPAG	Executado Jan/Abr	%	Programado PPAG	Executado Jan/Abr	%
Alto Jequitinhonha	2	0	0,00	1.340.552,00	0,00	0,00
Metropolitano	5	0	0,00	3.351.380,00	0,00	0,00
Multiterritorial	0	0	-	0,00	814.204,65	-
Noroeste	0	5	-	0,00	0,00	-
Norte	0	6	-	0,00	0,00	-
Vale do Rio Doce	3	0	0,00	2.010.828,00	0,00	0,00
<b>Total</b>	<b>10</b>	<b>11</b>	<b>110,00</b>	<b>6.702.760,00</b>	<b>814.204,65</b>	<b>12,15</b>

**RELATÓRIO INSTITUCIONAL DE MONITORAMENTO**  
**DEMONSTRATIVO DE EXECUÇÃO FÍSICA E FINANCEIRA - JAN A ABR**  
**DESENVOLVIMENTO PRODUTIVO, CIENTÍFICO E TECNOLÓGICO**

**AÇÃO : 4451 - ELABORAÇÃO E ATUALIZAÇÃO DOS PLANOS DIRETORES DE RECURSOS HÍDRICOS E ENQUADRAMENTO DOS CORPOS DE ÁGUA - FHIDRO**

*Ação de Acompanhamento Geral*

**Produto : PLANOS DIRETORES/ENQUADRAMENTOS DOS CORPOS D'ÁGUA**

**Unidade de Medida : UNIDADE**

**DETALHAMENTO DO PRODUTO:** CONTRATAÇÃO DE PLANOS DIRETORES E ENQUADRAMENTO DOS CORPOS D'ÁGUA ELABORADOS (2017: BACIAS DO LESTE, MU1,SM1; 2018: SF1; 2019: GD8; 2020:GD7)

**PÚBLICO ALVO:** GABINETE MILITAR DO GOVERNADOR (COORD. ESTADUAL DE DEFESA CIVIL - CEDEC), SECRETARIA DE ESTADO DE MEIO AMBIENTE E DESENVOLVIMENTO SUSTENTÁVEL - SEMAD, OUTRAS SECRETARIAS DE ESTADO; COMITÊS DE BACIA DE MG / SP / ES / RJ, CENTROS DE PESQUISA, INSTITUIÇÕES FEDERAIS (ANA, IBAMA), UNIVERSIDADES, USUÁRIOS DE RECURSOS HÍDRICOS, OUTRAS ENTIDADES PÚBLICAS OUTRAS ENTIDADES PRIVADA, SOCIEDADE CIVIL

**FINALIDADE:** FUNDAMENTAR E ORIENTAR A IMPLEMENTAÇÃO DA POLÍTICA ESTADUAL DE REC. HÍDRICOS, COM BASE NOS DISPOSITIVOS LEI ESTADUAL 13.199/99, PROPORCIONANDO AOS COMITÊS DE BACIAS HIDROGR. E ÀS UNIDADES DE PLANEJAMENTO E GESTÃO DE RECURSOS HÍDRICOS (UPGRHS) QUE AINDA NÃO POSSUEM PLANOS DIRETORES DE REC. HÍDRICOS, A OBTENÇÃO DESTE INSTRUMENTO DE GESTÃO, VISANDO A RECUPERAÇÃO HIDROAMBIENTAL E O DESENV. SUSTENTÁVEL DAS RESPECTIVAS BACIAS HIDROGR. ATUALIZAR PLANOS DE REC. HÍDRICOS COM DATA DE VIGÊNCIA JÁ VENCIDAS

Territórios	Físico			Orçamentário		
	Programado PPAG	Executado Jan/Abr	%	Programado PPAG	Executado Jan/Abr	%
Mucuri	1	0	0,00	1.100.000,00	0,00	0,00
Vale do Rio Doce	1	0	0,00	1.100.000,00	0,00	0,00
<b>Total</b>	<b>2</b>	<b>0</b>	<b>0,00</b>	<b>2.200.000,00</b>	<b>0,00</b>	<b>0,00</b>

**AÇÃO : 4454 - OPERAÇÃO E MANUTENÇÃO DE RADARES METEOROLÓGICOS**

*Ação de Acompanhamento Geral*

**Produto : BOLETIM METEOROLÓGICO EMITIDO**

**Unidade de Medida : UNIDADE**

**DETALHAMENTO DO PRODUTO:** DOCUMENTO TÉCNICO CONSTITUÍDO PELA PREVISÃO DIÁRIA DE TEMPO E A DESCRIÇÃO DOS PRINCIPAIS SISTEMAS E FENÔMENOS METEOROLÓGICOS NO ESTADO DE MINAS GERAIS.

**PÚBLICO ALVO:** SECRETARIA EXECUTIVA DO FUNDO DE RECUPERAÇÃO, PROTEÇÃO E DESENVOLVIMENTO SUSTENTÁVEL DAS BACIAS HIDROGRÁFICAS DO ESTADO DE MINAS GERAIS - FHIDRO E ADMINISTRAÇÃO PÚBLICA

**FINALIDADE:** FORNECER INFORMAÇÕES METEOROLÓGICAS NO ESTADO MINAS GERAIS, POR MEIO DE RECEBIMENTO, INTERPRETAÇÃO, ARMAZENAMENTO E PUBLICAÇÃO DE DADOS.

Territórios	Físico			Orçamentário		
	Programado PPAG	Executado Jan/Abr	%	Programado PPAG	Executado Jan/Abr	%
Metropolitano	365	0	0,00	6.175.398,00	0,00	0,00
Multiterritorial	0	39	-	0,00	35.646,39	-
<b>Total</b>	<b>365</b>	<b>39</b>	<b>10,68</b>	<b>6.175.398,00</b>	<b>35.646,39</b>	<b>0,58</b>

**RELATÓRIO INSTITUCIONAL DE MONITORAMENTO**  
**DEMONSTRATIVO DE EXECUÇÃO FÍSICA E FINANCEIRA - JAN A ABR**  
**DESENVOLVIMENTO PRODUTIVO, CIENTÍFICO E TECNOLÓGICO**

**AÇÃO : 4550 - REABILITAÇÃO DE ÁREAS CONTAMINADAS**

*Ação de Acompanhamento Geral*

**Produto : ÁREAS CONTAMINADAS ÓRFÃS SOB GERENCIAMENTO DO ESTADO DE MINAS GERAIS**

**Unidade de Medida : UNIDADE**

**DETALHAMENTO DO PRODUTO:** O PRODUTO DEMONSTRA O NÚMERO DE ÁREAS CONTAMINADAS ORFÃS SOB UMA OU MAIS ETAPAS DO PROCESSO DE GERENCIAMENTO DE ÁREAS CONTAMINADAS DA FEAM, AS QUAIS CORRESPONDEM À IDENTIFICAÇÃO, AO DIAGNÓSTICO E À INTERVENÇÃO/REMEDIAÇÃO PARA REPARAÇÃO DO DANO AMBIENTAL. APÓS ESTA ÚLTIMA ETAPA A ÁREA É CONSIDERADA COMO REABILITADA.

**PÚBLICO ALVO:** HABITANTES QUE ESTÃO SOB INFLUÊNCIA DE ÁREAS CONTAMINADAS ÓRFÃS

**FINALIDADE:** PROMOVER A REABILITAÇÃO DE ÁREAS ORFÃS CONTAMINADAS, SOB RESPONSABILIDADE DO ESTADO, QUE IMPACTAM OU POSSAM IMPACTAR OS RECURSOS HÍDRICOS SUBTERRÂNEOS E SUPERFICIAIS, O SOLO E A SAÚDE HUMANA.

Territórios	Físico			Orçamentário		
	Programado PPAG	Executado Jan/Abr	%	Programado PPAG	Executado Jan/Abr	%
Mata	1	0	0,00	1.099.151,00	0,00	0,00
Sudoeste	1	0	0,00	1.099.150,00	0,00	0,00
<b>Total</b>	<b>2</b>	<b>0</b>	<b>0,00</b>	<b>2.198.301,00</b>	<b>0,00</b>	<b>0,00</b>

**AÇÃO : 4588 - PRÊMIO PELAS PRÁTICAS SUSTENTÁVEIS EM RECURSOS HÍDRICOS PELOS MUNICÍPIOS MINEIROS**

*Ação de Acompanhamento Geral*

**Produto : TRANSFERÊNCIA FINANCEIRA REALIZADA**

**Unidade de Medida : TRANSFERÊNCIA**

**DETALHAMENTO DO PRODUTO:** O PRODUTO PREVISTO É A TRANSFERÊNCIA DE RECURSOS FINANCEIROS PARA TRÊS MUNICÍPIOS, A PARTIR DE UMA CLASSIFICAÇÃO POR CRITÉRIOS ESPECÍFICOS. O MONTANTE PREVISTO É DE R\$ 150.000,00 (CENTO E CINQUENTA MIL REAIS) POR UNIDADE DE PLANEJAMENTO DE GESTÃO DE RECURSOS HÍDRICOS – UPGRH. PREMIAÇÃO DOS MUNICÍPIOS A PARTIR DA VALORAÇÃO DAS PRÁTICAS SUSTENTÁVEIS EM RECURSOS HÍDRICOS, ATRAVÉS DA IMPLEMENTAÇÃO DAS DIRETRIZES DO PLANO DIRETOR MUNICIPAL E DO PLANO MUNICIPAL DE SANEAMENTO BÁSICO, ALINHADOS ÀS PRÁTICAS DE MELHORIA DA DISPONIBILIDADE E DA QUALIDADE DAS SUAS ÁGUAS RECOMENDADAS PELO PLANO DIRETOR DE RECURSOS HÍDRICOS DA BACIA HIDROGRÁFICA.

**PÚBLICO ALVO:** MUNICÍPIOS MINEIROS

**FINALIDADE:** PROMOVER O RECONHECIMENTO DA PARTICIPAÇÃO DOS MUNICÍPIOS NA GESTÃO DOS RECURSOS HÍDRICOS E ESTIMULAR OUTROS A PARTICIPAREM, A PARTIR DA VALORAÇÃO DAS PRÁTICAS SUSTENTÁVEIS EM RECURSOS HÍDRICOS, ATRAVÉS DA IMPLEMENTAÇÃO DAS DIRETRIZES DO PLANO DIRETOR MUNICIPAL E DO PLANO MUNICIPAL DE SANEAMENTO BÁSICO, ALINHADOS ÀS PRÁTICAS DE MELHORIA DA DISPONIBILIDADE E DA QUALIDADE DAS SUAS ÁGUAS RECOMENDADAS PELO PLANO DIRETOR DE RECURSOS HÍDRICOS DA BACIA HIDROGRÁFICA.

Territórios	Físico			Orçamentário		
	Programado PPAG	Executado Jan/Abr	%	Programado PPAG	Executado Jan/Abr	%
Multiterritorial	108	0	0,00	5.400.000,00	0,00	0,00
<b>Total</b>	<b>108</b>	<b>0</b>	<b>0,00</b>	<b>5.400.000,00</b>	<b>0,00</b>	<b>0,00</b>

**RELATÓRIO INSTITUCIONAL DE MONITORAMENTO**  
**DEMONSTRATIVO DE EXECUÇÃO FÍSICA E FINANCEIRA - JAN A ABR**  
**DESENVOLVIMENTO PRODUTIVO, CIENTÍFICO E TECNOLÓGICO**

**PROGRAMA : 121 - GESTÃO AMBIENTAL INTEGRADA**

*Programa Unissetorial*

**UNIDADE RESPONSÁVEL : 1371 - SECRETARIA DE ESTADO DE MEIO AMBIENTE E DESENVOLVIMENTO SUSTENTÁVEL**

**OBJETIVO DO PROGRAMA :** PROMOVER O DESENVOLVIMENTO SUSTENTÁVEL POR MEIO DA ARTICULAÇÃO DE POLÍTICAS E AÇÕES RELATIVAS À PROTEÇÃO E DEFESA DO MEIO AMBIENTE E DA BIODIVERSIDADE; À REGULARIZAÇÃO AMBIENTAL E GESTÃO DOS RECURSOS HÍDRICOS; À EDUCAÇÃO AMBIENTAL; ORIENTAR A ARTICULAÇÃO E INTEGRAÇÃO DO SISEMA COM DIVERSOS SETORES DO GOVERNO, DOS MUNICÍPIOS E DA SOCIEDADE, FOMENTANDO A EXECUÇÃO DAS POLÍTICAS AMBIENTAIS E DE RECURSOS HÍDRICOS, VISANDO A MELHORIA NA QUALIDADE DE VIDA DA POPULAÇÃO.

Territórios	Orçamentário		
	Programado PPAG	Executado Jan/Abr	%
Metropolitano	4.226.280,00	476.580,66	11,28
Multiterritorial	1.001.000,00	0,00	0,00
<b>Total</b>	<b>5.227.280,00</b>	<b>476.580,66</b>	<b>9,12</b>

**AÇÕES DO PROGRAMA POR UNIDADE ORÇAMENTÁRIA**

**1371 - SECRETARIA DE ESTADO DE MEIO AMBIENTE E DESENVOLVIMENTO SUSTENTÁVEL**

**AÇÃO : 4034 - APOIO FINANCEIRO E MATERIAL À ENTIDADES DE ORGANIZAÇÕES DA SOCIEDADE CIVIL SEM FINS LUCRATIVOS PARA A PROMOÇÃO DE AÇÕES DE PROTEÇÃO ANIMAL**

*Ação de Acompanhamento Geral*

**Produto :** ENTIDADE APOIADA **Unidade de Medida :** ENTIDADE

**DETALHAMENTO DO PRODUTO:** AÇÃO CRIADA PELA EMENDA PPAG Nº15.

**PÚBLICO ALVO:** ENTIDADES E ORGANIZAÇÕES DA SOCIEDADE CIVIL SEM FINS LUCRATIVOS

**FINALIDADE:** PROMOVER AÇÕES PROTETIVAS AOS ANIMAIS POR MEIO DO APOIO FINANCEIRO E MATERIAL ÀS ENTIDADES E ORGANIZAÇÕES DA SOCIEDADE CIVIL SEM FINS LUCRATIVOS POR MEIO DE AÇÕES DE PROMOÇÃO À TUTELA RESPONSÁVEL, EDUCAÇÃO HUMANITÁRIA E AO MANEJO E CONTROLE POPULACIONAL ÉTICO DE CÃES E GATOS POR MEIO DE CASTRAÇÕES.

Territórios	Físico			Orçamentário		
	Programado PPAG	Executado Jan/Abr	%	Programado PPAG	Executado Jan/Abr	%
Multiterritorial	20	0	0,00	1.000.000,00	0,00	0,00
<b>Total</b>	<b>20</b>	<b>0</b>	<b>0,00</b>	<b>1.000.000,00</b>	<b>0,00</b>	<b>0,00</b>

**AÇÃO : 4305 - APOIO A GESTÃO AMBIENTAL**

*Ação de Acompanhamento Geral*

**Produto :** INSTRUMENTO DE GESTÃO ELABORADO/APOIADO **Unidade de Medida :** UNIDADE

**DETALHAMENTO DO PRODUTO:** 1) TREINAMENTOS E SEMINÁRIOS REALIZADOS; 2) ESTUDOS E MAPAS PRODUZIDOS; 3) SISTEMAS DE INFORMAÇÃO ELABORADOS E/OU ATUALIZADOS; 4) DELIBERAÇÕES NORMATIVAS ELABORADAS; 5) PARECERES E NOTAS TÉCNICAS ELABORADOS; 6) PROJETOS DE EDUCAÇÃO AMBIENTAL EXECUTADOS E /OU PLANEJADOS E; 7) MUNICÍPIOS CAPACITADOS PARA A GESTÃO AMBIENTAL LOCAL; 8) CONVÊNIOS CELEBRADOS E/OU ACOMPANHADOS.

**PÚBLICO ALVO:** MEMBROS DE CONSELHOS E ENTIDADES AFINS, GESTORES PÚBLICOS E AMBIENTAIS, PROFESSORES DA REDE DE ENSINO PÚBLICO E PARTICULAR, MEMBROS DE ORGANIZAÇÕES NÃO GOVERNAMENTAIS - ONGs E DEMAIS INTERESSADOS

**FINALIDADE:** PROMOVER AÇÕES E DESENVOLVER INSTRUMENTOS DE POLÍTICA DE MEIO AMBIENTE, ASSEGURANDO A PRESERVAÇÃO DOS RECURSOS NATURAIS BEM COMO A QUALIDADE DE VIDA DAS GERAÇÕES ATUAIS E FUTURAS.

Territórios	Físico			Orçamentário		
	Programado PPAG	Executado Jan/Abr	%	Programado PPAG	Executado Jan/Abr	%
Metropolitano	75	39	52,00	476.280,00	2.737,29	0,57
Multiterritorial	0	0	-	1.000,00	0,00	0,00
<b>Total</b>	<b>75</b>	<b>39</b>	<b>52,00</b>	<b>477.280,00</b>	<b>2.737,29</b>	<b>0,57</b>



**RELATÓRIO INSTITUCIONAL DE MONITORAMENTO**  
**DEMONSTRATIVO DE EXECUÇÃO FÍSICA E FINANCEIRA - JAN A ABR**  
**DESENVOLVIMENTO PRODUTIVO, CIENTÍFICO E TECNOLÓGICO**

**AÇÃO : 4383 - REVITALIZAÇÃO, CONSERVAÇÃO E PRESERVAÇÃO DA APA PARQUE FERNÃO DIAS**

*Ação de Acompanhamento Geral*

**Produto : AÇÕES PROTETIVAS**                      **Unidade de Medida : UNIDADE**

**DETALHAMENTO DO PRODUTO:** AÇÃO CRIADA PELA EMENDA CPP Nº136.

**PÚBLICO ALVO:** POPULAÇÃO DA REGIÃO METROPOLITANA DE BELO HORIZONTE

**FINALIDADE:** REVITALIZAR, CONSERVAR E PRESERVAR A APA PARQUE FERNÃO DIAS, POR MEIO DA ADOÇÃO DE MEDIDAS PROTETIVAS E DA ELABORAÇÃO DO PLANO DE MANEJO

Territórios	Físico			Orçamentário		
	Programado PPAG	Executado Jan/Abr	%	Programado PPAG	Executado Jan/Abr	%
Metropolitano	1	0	0,00	250.000,00	0,00	0,00
<b>Total</b>	<b>1</b>	<b>0</b>	<b>0,00</b>	<b>250.000,00</b>	<b>0,00</b>	<b>0,00</b>

**AÇÃO : 4587 - DESENVOLVIMENTO DOS INSTRUMENTOS DE GESTÃO AMBIENTAL**

*Ação de Acompanhamento Geral*

**Produto : PROCESSO OTIMIZADO E MODERNIZADO**                      **Unidade de Medida : UNIDADE**

**DETALHAMENTO DO PRODUTO:** PROCESSO DE REGULARIZAÇÃO AMBIENTAL REALIZADO ATRAVÉS DA ANÁLISE INTERDISCIPLINAR DO MESMO.

**PÚBLICO ALVO:** ADMINISTRAÇÃO PÚBLICA ESTADUAL

**FINALIDADE:** PROMOVER A MODERNIZAÇÃO DOS INSTRUMENTOS DE GESTÃO AMBIENTAL VISANDO À OTIMIZAÇÃO, AGILIDADE E QUALIDADE, DAS ATIVIDADES QUE SUBSIDIAM O DESENVOLVIMENTO ECONOMICO SUSTENTÁVEL.

Territórios	Físico			Orçamentário		
	Programado PPAG	Executado Jan/Abr	%	Programado PPAG	Executado Jan/Abr	%
Metropolitano	1	0	0,00	3.500.000,00	473.843,37	13,54
<b>Total</b>	<b>1</b>	<b>0</b>	<b>0,00</b>	<b>3.500.000,00</b>	<b>473.843,37</b>	<b>13,54</b>

**RELATÓRIO INSTITUCIONAL DE MONITORAMENTO**  
**DEMONSTRATIVO DE EXECUÇÃO FÍSICA E FINANCEIRA - JAN A ABR**  
**DESENVOLVIMENTO PRODUTIVO, CIENTÍFICO E TECNOLÓGICO**

**PROGRAMA : 124 - REGISTRO PÚBLICO DE EMPRESAS MERCANTIS E ATIVIDADES AFINS**

*Programa Unissetorial*

**UNIDADE RESPONSÁVEL : 2251 - JUNTA COMERCIAL DO ESTADO DE MINAS GERAIS**

**OBJETIVO DO PROGRAMA :** DESBUROCRATIZAR, RACIONALIZAR, MODERNIZAR E SIMPLIFICAR O REGISTRO E CADASTRO DE ATOS EMPRESARIAIS BEM COMO SINCRONIZAR DADOS COM OUTROS ÓRGÃOS; PROCEDER À MATRÍCULA DOS LEILOEIROS, TRADUTORES E INTÉRPRETES PÚBLICOS E ADMINISTRADORES DE ARMAZENS GERAIS; AUTENTICAR OS INSTRUMENTOS DE ESCRITURAÇÃO DOS EMPRESÁRIOS, DAS SOCIEDADES EMPRESÁRIAS, LEILOEIROS, ADMINISTRADORES DE ARMAZENS GERAIS, TRADUTORES PÚBLICOS E EMITIR CERTIDÕES DE DOCUMENTOS ARQUIVADOS.

Territórios	Orçamentário		
	Programado PPAG	Executado Jan/Abr	%
Alto Jequitinhonha	11.885,00	1.081,10	9,10
Caparaó	67.448,00	4.828,60	7,16
Central	18.647,00	1.106,21	5,93
Mata	547.456,00	66.774,92	12,20
Médio e Baixo Jequitinhonha	17.743,00	2.723,61	15,35
Metropolitano	4.342.069,00	1.718.269,54	39,57
Mucuri	45.859,00	1.481,12	3,23
Noroeste	104.805,00	4.111,96	3,92
Norte	359.222,00	69.618,49	19,38
Oeste	262.436,00	10.123,42	3,86
Sudoeste	86.628,00	3.555,75	4,10
Sul	644.725,00	80.281,79	12,45
Triângulo Norte	529.696,00	69.306,51	13,08
Triângulo Sul	347.749,00	58.766,20	16,90
Vale do Aço	116.207,00	3.571,18	3,07
Vale do Rio Doce	280.214,00	62.748,92	22,39
Vertentes	72.959,00	3.442,40	4,72
<b>Total</b>	<b>7.855.748,00</b>	<b>2.161.791,72</b>	<b>27,52</b>

**AÇÕES DO PROGRAMA POR UNIDADE ORÇAMENTÁRIA**

**2251 - JUNTA COMERCIAL DO ESTADO DE MINAS GERAIS**

**AÇÃO : 4307 - REGISTRO PÚBLICO DE EMPRESAS MERCANTIS E ATIVIDADES AFINS**

*Ação de Acompanhamento Geral*

**Produto : REQUERIMENTO ATENDIDO**

**Unidade de Medida : REQUERIMENTO**

**DETALHAMENTO DO PRODUTO:** ATENDIMENTO AOS REQUERIMENTOS FEITOS NO ÂMBITO DO REGISTRO E ARQUIVAMENTO DE ATOS EMPRESARIAIS, DA EXPEDIÇÃO DE CERTIDÕES, DA AUTENTICAÇÃO DE INSTRUMENTOS DE ESCRITURAÇÃO MERCANTIL EM PAPEL E DIGITAL, DA EMISSÃO DE CERTIDÕES DOS DOCUMENTOS ARQUIVADOS, DA MATRÍCULA E DO CANCELAMENTO DOS AGENTES AUXILIARES DO COMÉRCIO.

**PÚBLICO ALVO:** EMPRESÁRIOS, EMPRESAS E ENTIDADES DE CLASSE

**FINALIDADE:** REGISTRAR ATOS MERCANTIS E ATIVIDADES AFINS APRESENTADOS EM PAPEL E DIGITAL ATENDENDO AOS EMPRESARIOS, CIDADÃOS, EMPRESAS E GOVERNO VISANDO A UM ATENDIMENTO EFICAZ E EFICIENTE DENTRO DO PRAZO LEGAL.

Territórios	Físico			Orçamentário		
	Programado PPAG	Executado Jan/Abr	%	Programado PPAG	Executado Jan/Abr	%
Alto Jequitinhonha	823	31	3,77	10.385,00	1.081,10	10,41
Caparaó	4.884	153	3,13	61.948,00	4.828,60	7,79
Central	1.200	24	2,00	15.147,00	1.106,21	7,30
Mata	29.722	907	3,05	535.956,00	66.774,92	12,46
Médio e Baixo Jequitinhonha	1.141	60	5,26	14.243,00	2.723,61	19,12
Metropolitano	294.278	162.530	55,23	4.217.569,00	1.718.269,54	40,74
Mucuri	3.336	117	3,51	42.359,00	1.481,12	3,50
Noroeste	7.906	135	1,71	99.305,00	4.111,96	4,14
Norte	14.775	382	2,59	345.722,00	69.618,49	20,14
Oeste	20.179	262	1,30	255.936,00	10.123,42	3,96
Sudoeste	6.403	119	1,86	81.128,00	3.555,75	4,38
Sul	36.850	820	2,23	626.225,00	80.281,79	12,82
Triângulo Norte	28.607	475	1,66	522.196,00	69.306,51	13,27
Triângulo Sul	14.297	263	1,84	340.249,00	58.766,20	17,27
Vale do Aço	8.888	216	2,43	112.707,00	3.571,18	3,17
Vale do Rio Doce	8.982	232	2,58	272.714,00	62.748,92	23,01
Vertentes	5.337	191	3,58	67.459,00	3.442,40	5,10
<b>Total</b>	<b>487.608</b>	<b>166.917</b>	<b>34,23</b>	<b>7.621.248,00</b>	<b>2.161.791,72</b>	<b>28,37</b>

**AÇÃO : 4308 - JUCEMG DIGITAL**

*Ação de Acompanhamento Geral*

*Ação com meta física não cumulativa*

**Produto : SERVIÇOS DISPONIBILIZADOS NA INTERNET**

**Unidade de Medida : UNIDADE**

**DETALHAMENTO DO PRODUTO:** DISPONIBILIZAÇÃO DE SERVIÇOS PELA INTERNET UTILIZANDO, QUANDO NECESSÁRIO, CERTIFICAÇÃO DIGITAL.

**PÚBLICO ALVO:** CIDADÃOS, EMPRESÁRIOS, ENTIDADES DE CLASSE, EMPRESAS E GOVERNO MINEIRO

**FINALIDADE:** AMPLIAR A PRESTAÇÃO DE SERVIÇOS DIGITAIS E UNIVERSALIZAR A UTILIZAÇÃO DOS SERVIÇOS WEB DA JUNTA COMERCIAL, DE FORMA A FACILITAR, AGILIZAR E SIMPLIFICAR OS PROCESSOS DE REGISTRO EMPRESARIAL NO ESTADO DE MINAS GERAIS.

Territórios	Físico			Orçamentário		
	Programado PPAG	Executado Jan/Abr	%	Programado PPAG	Executado Jan/Abr	%
Metropolitano	1	0	0,00	1.000,00	0,00	0,00
<b>Total</b>	<b>1</b>	<b>0</b>	<b>0,00</b>	<b>1.000,00</b>	<b>0,00</b>	<b>0,00</b>

**RELATÓRIO INSTITUCIONAL DE MONITORAMENTO**  
**DEMONSTRATIVO DE EXECUÇÃO FÍSICA E FINANCEIRA - JAN A ABR**  
**DESENVOLVIMENTO PRODUTIVO, CIENTÍFICO E TECNOLÓGICO**

**AÇÃO : 4309 - JUCEMG NEGÓCIOS**

**Ações de Acompanhamento Intensivo**

**Produto : JUCEMG NEGÓCIOS IMPLANTADO**

**Unidade de Medida : UNIDADE**

**DETALHAMENTO DO PRODUTO:** AMBIENTE VIRTUAL E PRESENCIAL ADEQUADO AO ACOLHIMENTO E ATENDIMENTO AOS EMPRESÁRIOS QUE BUSCAM INFORMAÇÕES, ORIENTAÇÕES E SERVIÇOS PARA EMPRESAS

**PÚBLICO ALVO:** EMPRESÁRIOS, EMPRESAS E ENTIDADES DE CLASSE

**FINALIDADE:** CRIAR UM AMBIENTE VIRTUAL E PRESENCIAL ADEQUADO AO ACOLHIMENTO E ATENDIMENTO AOS EMPRESÁRIOS QUE BUSCAM INFORMAÇÕES, ORIENTAÇÕES E SERVIÇOS PARA EMPRESAS E FACILITAR E APOIAR O SURGIMENTO E FORTALECIMENTO DE EMPREENDEDORES LOCAIS, ALÉM DE AJUDAR PROFISSIONAIS A SE FORMALIZAREM.

Territórios	Físico			Orçamentário		
	Programado PPAG	Executado Jan/Abr	%	Programado PPAG	Executado Jan/Abr	%
Alto Jequitinhonha	1	0	0,00	1.500,00	0,00	0,00
Caparaó	1	0	0,00	1.500,00	0,00	0,00
Central	1	0	0,00	1.500,00	0,00	0,00
Mata	1	0	0,00	1.500,00	0,00	0,00
Médio e Baixo Jequitinhonha	1	0	0,00	1.500,00	0,00	0,00
Metropolitano	1	0	0,00	1.500,00	0,00	0,00
Mucuri	1	0	0,00	1.500,00	0,00	0,00
Noroeste	1	0	0,00	1.500,00	0,00	0,00
Norte	1	0	0,00	1.500,00	0,00	0,00
Oeste	1	0	0,00	1.500,00	0,00	0,00
Sudoeste	1	0	0,00	1.500,00	0,00	0,00
Sul	1	0	0,00	1.500,00	0,00	0,00
Triângulo Norte	1	0	0,00	1.500,00	0,00	0,00
Triângulo Sul	1	0	0,00	1.500,00	0,00	0,00
Vale do Aço	1	0	0,00	1.500,00	0,00	0,00
Vale do Rio Doce	1	0	0,00	1.500,00	0,00	0,00
Vertentes	1	0	0,00	1.500,00	0,00	0,00
<b>Total</b>	<b>17</b>	<b>0</b>	<b>0,00</b>	<b>25.500,00</b>	<b>0,00</b>	<b>0,00</b>

**AÇÃO : 4310 - INFOJUCEMG**

**Ação de Acompanhamento Geral**

*Ação com meta física não cumulativa*

**Produto : ESTUDO E PROJETO ELABORADO**

**Unidade de Medida : ESTUDO / PROJETO**

**DETALHAMENTO DO PRODUTO:** ELABORAÇÃO DE PROJETOS DE INTEGRAÇÃO, COMUNICAÇÃO, ACESSO DE INFORMAÇÕES CONTIDAS NO BANCO DE DADOS DA JUCEMG A SEREM VIABILIZADOS MEDIANTE DISPONIBILIDADE ORÇAMENTÁRIA E/OU CAPTAÇÃO DE RECURSOS EXTERNOS.

**PÚBLICO ALVO:** Governo, Empresas e Cidadãos

**FINALIDADE:** CONSOLIDAR A JUCEMG COMO FONTE DE DADOS E GERAÇÃO DE INFORMAÇÕES ESTRATÉGICAS RELATIVAS A EMPRESAS EM MINAS GERAIS UTILIZANDO FERRAMENTAS TECNOLÓGICAS.

Territórios	Físico			Orçamentário		
	Programado PPAG	Executado Jan/Abr	%	Programado PPAG	Executado Jan/Abr	%
Metropolitano	1	0	0,00	120.000,00	0,00	0,00
<b>Total</b>	<b>1</b>	<b>0</b>	<b>0,00</b>	<b>120.000,00</b>	<b>0,00</b>	<b>0,00</b>

**RELATÓRIO INSTITUCIONAL DE MONITORAMENTO**  
**DEMONSTRATIVO DE EXECUÇÃO FÍSICA E FINANCEIRA - JAN A ABR**  
**DESENVOLVIMENTO PRODUTIVO, CIENTÍFICO E TECNOLÓGICO**

**AÇÃO : 4328 - GESTÃO DE MINAS FÁCIL**

*Ação de Acompanhamento Geral*

*Ação com meta física não cumulativa*

**Produto : UNIDADE DESCONCENTRADA IMPLANTADA/GERENCIADA**

**Unidade de Medida : UNIDADE**

**DETALHAMENTO DO PRODUTO:** CONSIDERA-SE IMPLANTAÇÃO DE UNIDADE DESCONCENTRADA E GERENCIADA QUANDO A PREFEITURA MUNICIPAL ESTIVER INTEGRADA A JUCEMG EM EFETIVA ATUAÇÃO E APRESENTANDO OS RESULTADOS: ATENDENTES TREINADOS, PREFEITURA INTEGRADA AO SISTEMA MINAS FÁCIL E INDICADOR MÉDIO DA ABERTURA DE EMPRESAS E TEMPO MÉDIO DE ENCERRAMENTOS DE EMPRESAS MONITORADO PELA JUNTA COMERCIAL.

**PÚBLICO ALVO:** CIDADÃOS, CONTRIBUINTES, SERVIDORES FAZENDÁRIOS E ÓRGÃOS DA ADMINISTRAÇÃO PÚBLICA

**FINALIDADE:** REALIZAR A IMPLANTAÇÃO E GESTÃO DA INTEGRAÇÃO DAS PREFEITURAS MUNICIPAIS AO SERVIÇO MINAS FÁCIL E A REDESIM - REDE NACIONAL PARA SIMPLIFICAÇÃO DO REGISTRO E DA LEGALIZAÇÃO DE EMPRESAS E NEGÓCIOS, E DISPONIBILIZAR MEIOS PARA TRÂMITES VIRTUAIS DE DOCUMENTOS, SIMPLIFICANDO, DESONERANDO E REDUZINDO PRAZO DOS PROCESSOS, LEGALIZAÇÃO E BAIXA DE EMPRESAS DE FORMA A PROPICIAR UM AMBIENTE AOS NEGÓCIOS EM TODO O ESTADO DE MINAS GERAIS.

Territórios	Físico			Orçamentário		
	Programado PPAG	Executado Jan/Abr	%	Programado PPAG	Executado Jan/Abr	%
Alto Jequitinhonha	2	2	100,00	0,00	0,00	-
Caparaó	3	3	100,00	4.000,00	0,00	0,00
Central	2	2	100,00	2.000,00	0,00	0,00
Mata	9	9	100,00	10.000,00	0,00	0,00
Médio e Baixo Jequitinhonha	5	5	100,00	2.000,00	0,00	0,00
Metropolitano	24	25	104,17	2.000,00	0,00	0,00
Mucuri	2	2	100,00	2.000,00	0,00	0,00
Noroeste	7	7	100,00	4.000,00	0,00	0,00
Norte	11	12	109,09	12.000,00	0,00	0,00
Oeste	11	11	100,00	5.000,00	0,00	0,00
Sudoeste	6	7	116,67	4.000,00	0,00	0,00
Sul	17	20	117,65	17.000,00	0,00	0,00
Triângulo Norte	7	7	100,00	6.000,00	0,00	0,00
Triângulo Sul	3	3	100,00	6.000,00	0,00	0,00
Vale do Aço	4	4	100,00	2.000,00	0,00	0,00
Vale do Rio Doce	2	2	100,00	6.000,00	0,00	0,00
Vertentes	6	7	116,67	4.000,00	0,00	0,00
<b>Total</b>	<b>121</b>	<b>128</b>	<b>105,79</b>	<b>88.000,00</b>	<b>0,00</b>	<b>0,00</b>

**PROGRAMA : 142 - 3 A - ALIMENTO, ÁGUA E AMBIENTE**

*Programa Unissetorial*

**UNIDADE RESPONSÁVEL : 1231 - SECRETARIA DE ESTADO DE AGRICULTURA, PECUÁRIA E ABASTECIMENTO**

**OBJETIVO DO PROGRAMA :** DOTAR O MEIO RURAL DE INFRAESTRUTURA CAPAZ DE PROPORCIONAR O SEU DESENVOLVIMENTO SOCIOECONÔMICO E AMBIENTAL PARA ATENDER AS DEMANDAS DO MERCADO E DA SOCIEDADE.

Territórios	Orçamentário		
	Programado PPAG	Executado Jan/Abr	%
Central	0,00	664,50	-
Metropolitano	1.000,00	0,00	0,00
Multiterritorial	9.794.604,00	0,00	0,00
Norte	0,00	5.436,01	-
<b>Total</b>	<b>9.795.604,00</b>	<b>6.100,51</b>	<b>0,06</b>

### AÇÕES DO PROGRAMA POR UNIDADE ORÇAMENTÁRIA

#### 1231 - SECRETARIA DE ESTADO DE AGRICULTURA, PECUÁRIA E ABASTECIMENTO

#### AÇÃO : 4323 - ADEQUAÇÃO SOCIOECONÔMICA E AMBIENTAL DAS PROPRIEDADES RURAIS

##### Ação de Acompanhamento Geral

**Produto :** PROPRIEDADE INCENTIVADA      **Unidade de Medida :** PROPRIEDADE

**DETALHAMENTO DO PRODUTO:** PROPRIEDADES EM PROCESSO DE ADEQUAÇÃO SOCIOECONÔMICA E AMBIENTAL COM APLICAÇÃO DA METODOLOGIA ISA.

**PÚBLICO ALVO:** PRODUTORES RURAIS DO ESTADO DE MINAS GERAIS

**FINALIDADE:** ORIENTAR AGRICULTORES ATRAVÉS DE PLANO DE ADEQUAÇÃO DAS PROPRIEDADES, ELABORADO A PARTIR DO USO E OCUPAÇÃO DO SOLO E ÍNDICE DE SUSTENTABILIDADE. FOMENTAR E INCENTIVAR A PRODUÇÃO AGROPECUÁRIA E PROTEÇÃO AMBIENTAL, INTEGRANDO TECNOLOGIA ÀS POLÍTICAS PÚBLICAS DE AGROPECUÁRIA, MEIO AMBIENTE E RECURSOS HÍDRICOS ATRAVÉS DE UMA VISÃO SISTÊMICA DA PROPRIEDADE RURAL. APOIAR A OPERACIONALIZAÇÃO DO CADASTRO AMBIENTAL RURAL CAR E A IMPLEMENTAÇÃO DE SUAS ADEQUAÇÕES PELO PROGRAMA DE REGULARIZAÇÃO AMBIENTAL.

Territórios	Físico			Orçamentário		
	Programado PPAG	Executado Jan/Abr	%	Programado PPAG	Executado Jan/Abr	%
Multiterritorial	50	0	0,00	103.768,00	0,00	0,00
Norte	0	0	-	0,00	615,00	-
<b>Total</b>	<b>50</b>	<b>0</b>	<b>0,00</b>	<b>103.768,00</b>	<b>615,00</b>	<b>0,59</b>

#### AÇÃO : 4330 - IRRIGA MINAS

##### Ação de Acompanhamento Geral

**Produto :** PRODUTOR BENEFICIADO      **Unidade de Medida :** PRODUTOR

**DETALHAMENTO DO PRODUTO:** PRODUTORES BENEFICIADOS COM KITS DE IRRIGAÇÃO E ASSISTÊNCIA TÉCNICA PARA SUA CORRETA UTILIZAÇÃO.

**PÚBLICO ALVO:** PRODUTORES RURAIS DO ESTADO DE MINAS GERAIS

**FINALIDADE:** FOMENTAR E APOIAR O DESENVOLVIMENTO DA AGRICULTURA IRRIGADA DE ACORDO COM O PLANO DIRETOR DE AGRICULTURA IRRIGADA-PAI, BEM COMO RESPEITAR AS CONDIÇÕES TERRITORIAIS, CLIMÁTICAS E SOCIOAMBIENTAIS PROMOVENDO O USO ADEQUADO DAS ÁGUAS PARA SUAS DIVERSAS FINALIDADES.

Territórios	Físico			Orçamentário		
	Programado PPAG	Executado Jan/Abr	%	Programado PPAG	Executado Jan/Abr	%
Metropolitano	1	0	0,00	1.000,00	0,00	0,00
<b>Total</b>	<b>1</b>	<b>0</b>	<b>0,00</b>	<b>1.000,00</b>	<b>0,00</b>	<b>0,00</b>

**RELATÓRIO INSTITUCIONAL DE MONITORAMENTO**  
**DEMONSTRATIVO DE EXECUÇÃO FÍSICA E FINANCEIRA - JAN A ABR**  
**DESENVOLVIMENTO PRODUTIVO, CIENTÍFICO E TECNOLÓGICO**

**AÇÃO : 4331 - MANEJO INTEGRADO DE SUB BACIAS HIDROGRÁFICAS**

**Ações de Acompanhamento Intensivo**

**Produto : BACIA CONSERVADA E REVITALIZADA**

**Unidade de Medida : UNIDADE**

**DETALHAMENTO DO PRODUTO:** CONSTRUÇÃO DE TERRAÇOS, BACIAS DE CAPTAÇÃO DE ÁGUA DE CHUVA, CERCAMENTO DE NASCENTES, MATAS CILIARES E DE TOPO DE MORRO ALÉM DA RECUPERAÇÃO DE ESTRADAS VICINAIS DE FORMA SUSTENTÁVEL EM SUB-BACIAS HIDROGRÁFICAS SELECIONADAS, COM A GESTÃO COLETIVA DO EMPREENDIMENTO POR UMA ORGANIZAÇÃO DE AGRICULTORES.

**PÚBLICO ALVO:** AGRICULTORES USUÁRIOS DA SUB-BACIA SELECIONADA

**FINALIDADE:** AUMENTAR A QUANTIDADE E QUALIDADE DE ÁGUA E A CONSERVAÇÃO DO SOLO POR MEIO DE INFRAESTRUTURAS COM FOCO NAS BACIAS HIDROGRÁFICAS DO ESTADO DE MINAS GERAIS, REVITALIZANDO AS SUB-BACIAS E PERMITINDO O ABASTECIMENTO E USO RACIONAL DESSES RECURSOS (ÁGUA E SOLO) PELOS AGRICULTORES E USUÁRIOS DA REGIÃO, COM A DIFUSÃO TECNOLÓGICA DA PRÁTICA DE AGRICULTURA MAIS SUSTENTÁVEL.

Territórios	Físico			Orçamentário		
	Programado PPAG	Executado Jan/Abr	%	Programado PPAG	Executado Jan/Abr	%
Central	0	0	-	0,00	664,50	-
Multiterritorial	33	0	0,00	9.690.836,00	0,00	0,00
Norte	0	0	-	0,00	4.821,01	-
<b>Total</b>	<b>33</b>	<b>0</b>	<b>0,00</b>	<b>9.690.836,00</b>	<b>5.485,51</b>	<b>0,06</b>

**PROGRAMA : 143 - PROTEÇÃO DAS ÁREAS AMBIENTALMENTE CONSERVADAS, A FAUNA, E A BIODIVERSIDADE FLORESTAL.**

**Programa Multissetorial**

**UNIDADE RESPONSÁVEL : 2101 - INSTITUTO ESTADUAL DE FLORESTAS**

**OBJETIVO DO PROGRAMA :** ORDENAR E INTENSIFICAR AS ATIVIDADES DE PRESERVAÇÃO, CONSERVAÇÃO, RECUPERAÇÃO E PROTEÇÃO DA DIVERSIDADE BIOLÓGICA, VEGETAL E ANIMAL, E MANTER O EQUILÍBRIO ECOLÓGICO DOS ECOSISTEMAS DE DOMÍNIO DO ESTADO DE MINAS GERAIS.

Territórios	Orçamentário		
	Programado PPAG	Executado Jan/Abr	%
Alto Jequitinhonha	7.899.200,00	500.806,18	6,34
Mata	8.875.392,00	643.136,84	7,25
Médio e Baixo Jequitinhonha	0,00	0,00	-
Metropolitano	11.560.264,00	1.983.370,14	17,16
Mucuri	7.749.906,00	312.387,54	4,03
Multiterritorial	500.000,00	0,00	0,00
Noroeste	10.167.852,00	641.794,36	6,31
Norte	16.556.546,00	912.168,32	5,51
Oeste	7.864.822,00	314.789,29	4,00
Sul	7.899.198,00	361.362,94	4,57
Triângulo Norte	5.158.572,00	362.489,82	7,03
Triângulo Sul	0,00	0,00	-
Vale do Aço	0,00	0,00	-
Vale do Rio Doce	7.899.198,00	411.533,21	5,21
Vertentes	8.723.673,00	1.033.972,82	11,85
<b>Total</b>	<b>100.854.623,00</b>	<b>7.477.811,46</b>	<b>7,41</b>

**AÇÕES DO PROGRAMA POR UNIDADE ORÇAMENTÁRIA**

**2101 - INSTITUTO ESTADUAL DE FLORESTAS**

**AÇÃO : 4294 - MONITORAMENTO AMBIENTAL**

*Ação de Acompanhamento Geral*

**Produto : MAPAS DA COBERTURA VEGETAL ELABORADOS**

**Unidade de Medida : UNIDADE**

**DETALHAMENTO DO PRODUTO:** MAPAS RELATIVOS AO MONITORAMENTO MENSAL DAS INTERVENÇÕES NA COBERTURA VEGETAL DO ESTADO, ATRAVÉS DE TÉCNICAS DE GEOPROCESSAMENTO E SENSORIAMENTO REMOTO, COM UTILIZAÇÃO DE IMAGENS DE SATÉLITES, VISANDO SUBSIDIAR O CADASTRO AMBIENTAL RURAL, A REGULARIZAÇÃO AMBIENTAL, A GESTÃO DE UNIDADES DE CONSERVAÇÃO, FISCALIZAÇÃO AMBIENTAL E ÁREAS PROTEGIDAS, APONTAMENTO DE ÁREAS RELEVANTES PARA REALIZAÇÃO DE PESQUISAS CIENTÍFICAS E SUBSIDIAR AS AÇÕES DE FOMENTO FLORESTAL PARA MELHORIA, PRESERVAÇÃO E CONSERVAÇÃO DA COBERTURA VEGETAL DO ESTADO DE MINAS GERAIS.

**PÚBLICO ALVO:** ÓRGÃOS E ENTIDADES DA ADMINISTRAÇÃO PÚBLICA E CIDADÃOS

**FINALIDADE:** PROMOVER O MAPEAMENTO, O INVENTÁRIO E O MONITORAMENTO DA COBERTURA VEGETAL DO ESTADO E DAS ÁREAS DE PRESERVAÇÃO PERMANENTES, COM FOCO NAS ÁREAS PRIORITÁRIAS PARA A PROTEÇÃO DA BIODIVERSIDADE, VISANDO À MANUTENÇÃO DO EQUILÍBRIO ECOLÓGICO, À CONSERVAÇÃO, À PRESERVAÇÃO, AO USO SUSTENTÁVEL E À RECUPERAÇÃO DOS ECOSISTEMAS.

Territórios	Físico			Orçamentário		
	Programado PPAG	Executado Jan/Abr	%	Programado PPAG	Executado Jan/Abr	%
Alto Jequitinhonha	1	0	0,00	3.443,00	0,00	0,00
Mata	1	0	0,00	3.441,00	0,00	0,00
Metropolitano	1	2	200,00	3.441,00	0,00	0,00
Mucuri	1	0	0,00	3.441,00	0,00	0,00
Multiterritorial	0	2	-	0,00	0,00	-
Noroeste	2	0	0,00	6.882,00	0,00	0,00
Norte	2	0	0,00	6.882,00	0,00	0,00
Oeste	1	0	0,00	3.441,00	0,00	0,00
Sul	1	0	0,00	3.441,00	0,00	0,00
Triângulo Norte	1	0	0,00	3.441,00	0,00	0,00
Vale do Rio Doce	1	0	0,00	3.441,00	0,00	0,00
<b>Total</b>	<b>12</b>	<b>4</b>	<b>33,33</b>	<b>41.294,00</b>	<b>0,00</b>	<b>0,00</b>



**RELATÓRIO INSTITUCIONAL DE MONITORAMENTO**  
**DEMONSTRATIVO DE EXECUÇÃO FÍSICA E FINANCEIRA - JAN A ABR**  
**DESENVOLVIMENTO PRODUTIVO, CIENTÍFICO E TECNOLÓGICO**

**AÇÃO : 4322 - FOMENTO FLORESTAL**

*Ação de Acompanhamento Geral*

**Produto : ÁREA FOMENTADA E MONITORADA**

**Unidade de Medida : HECTARE**

**DETALHAMENTO DO PRODUTO:** MONITORAMENTO DE ÁREAS FOMENTADAS PELO IEF EM PROJETOS DE RECUPERAÇÃO AMBIENTAL, COM FINANCIAMENTO EXTERNO OU FONTE PRÓPRIA DE ARRECADAÇÃO. O MONITORAMENTO PODERÁ SER REALIZADO EM CAMPO E/OU ATRAVÉS DE UTILIZAÇÃO DE IMAGENS DE SATÉLITE. AS ÁREAS MONITORADAS SERÃO SISTEMATIZADAS EM BANCO DE DADOS ESPECÍFICO. ÁREAS FOMENTADAS SÃO ÁREAS AMBIENTALMENTE ESTRATÉGICAS SELECIONADAS PELO IEF CUJO PROPRIETÁRIO OU POSSEIRO FOI BENEFICIADO COM A DOAÇÃO DE MATERIAL DE CERCAMENTO E/OU MUDAS E/OU INSUMOS E/OU ASSISTÊNCIA TÉCNICA.

**PÚBLICO ALVO:** PRODUTOR RURAL, POSSEIROS, PREFEITURAS E ONGS

**FINALIDADE:** BUSCAR MECANISMOS E OPORTUNIDADES PARA CONSERVAR, AMPLIAR E CONSOLIDAR AS ÁREAS DE VEGETAÇÃO NATIVA E RECUPERAR ÁREAS DEGRADADAS.

Territórios	Físico			Orçamentário		
	Programado PPAG	Executado Jan/Abr	%	Programado PPAG	Executado Jan/Abr	%
Alto Jequitinhonha	105	14	13,33	464.285,00	20.111,36	4,33
Mata	105	15	14,29	464.285,00	40.923,74	8,81
Metropolitano	101	5	4,95	928.580,00	46.589,77	5,02
Mucuri	105	10	9,52	464.285,00	14.658,21	3,16
Noroeste	210	23	10,95	928.570,00	47.450,89	5,11
Norte	190	20	10,53	928.570,00	82.872,50	8,92
Oeste	105	10	9,52	464.285,00	13.287,74	2,86
Sul	44	5	11,36	464.285,00	14.735,22	3,17
Triângulo Norte	105	13	12,38	464.285,00	4.702,04	1,01
Vale do Rio Doce	110	33	30,00	464.285,00	39.731,97	8,56
Vertentes	104	14	13,46	464.285,00	67.933,76	14,63
<b>Total</b>	<b>1.284</b>	<b>162</b>	<b>12,62</b>	<b>6.500.000,00</b>	<b>392.997,20</b>	<b>6,05</b>

**AÇÃO : 4380 - GESTÃO DAS UNIDADES DE CONSERVAÇÃO**

*Ação de Acompanhamento Geral*

*Ação com meta física não cumulativa*

**Produto : UNIDADE DE CONSERVAÇÃO ADMINISTRADA**

**Unidade de Medida : UNIDADE**

**DETALHAMENTO DO PRODUTO:** GESTÃO DAS UNIDADES DE CONSERVAÇÃO EXISTENTES (ACEIROS, CONTRATAÇÃO DE EQUIPE PARA MONITORAMENTO, LIMPEZA E VIGILÂNCIA, MATERIAIS DE DIVULGAÇÃO, EQUIPAMENTOS, CAPACITAÇÕES, AÇÕES DE EDUCAÇÃO AMBIENTAL, ATENDIMENTO A VISITANTES E PESQUISADORES).

**PÚBLICO ALVO:** VISITANTES DAS UNIDADES DE CONSERVAÇÃO, ESTUDANTES E COMUNIDADE RESIDENTE NO ENTORNO DE UNIDADES DE CONSERVAÇÃO. COMUNIDADE RESIDENTE NO ENTORNO DAS UNIDADES DE CONSERVAÇÃO, VISITANTES DAS UNIDADES DE CONSERVAÇÃO, ESTUDANTES E MEMBROS DA SOCIEDADE CIVIL INTERESSADOS EM GESTÃO AMBIENTAL

**FINALIDADE:** ADMINISTRAR AS UNIDADES DE CONSERVAÇÃO, INCENTIVANDO A PESQUISA, EDUCAÇÃO AMBIENTAL, TURISMO ECOLÓGICO E O USO MÚLTIPLO SUSTENTÁVEL DE MODO A CONTRIBUIR PARA A MANUTENÇÃO DA DIVERSIDADE BIOLÓGICA DO ESTADO.

Territórios	Físico			Orçamentário		
	Programado PPAG	Executado Jan/Abr	%	Programado PPAG	Executado Jan/Abr	%
Alto Jequitinhonha	8	8	100,00	2.011.070,00	477.867,10	23,76
Mata	5	6	120,00	2.011.070,00	594.956,93	29,58
Médio e Baixo Jequitinhonha	0	2	-	0,00	0,00	-
Metropolitano	14	33	235,71	4.022.151,00	1.561.678,44	38,83
Mucuri	5	1	20,00	2.011.070,00	292.797,33	14,56
Noroeste	4	5	125,00	4.022.140,00	587.650,82	14,61
Norte	18	17	94,44	4.022.140,00	812.373,09	20,20
Oeste	2	2	100,00	2.011.070,00	297.305,00	14,78
Sul	5	5	100,00	2.011.070,00	339.501,07	16,88
Triângulo Norte	3	3	100,00	2.011.070,00	341.981,05	17,00
Triângulo Sul	0	1	-	0,00	0,00	-
Vale do Aço	0	2	-	0,00	0,00	-
Vale do Rio Doce	2	3	150,00	2.011.070,00	358.882,69	17,85
Vertentes	25	3	12,00	2.012.070,00	956.098,51	47,52
<b>Total</b>	<b>91</b>	<b>91</b>	<b>100,00</b>	<b>28.155.991,00</b>	<b>6.621.092,03</b>	<b>23,52</b>

**RELATÓRIO INSTITUCIONAL DE MONITORAMENTO**  
**DEMONSTRATIVO DE EXECUÇÃO FÍSICA E FINANCEIRA - JAN A ABR**  
**DESENVOLVIMENTO PRODUTIVO, CIENTÍFICO E TECNOLÓGICO**

**AÇÃO : 4398 - CRIAÇÃO E IMPLANTAÇÃO DAS UNIDADES DE CONSERVAÇÃO**

*Ações de Acompanhamento Intensivo*

**Produto : UNIDADES DE CONSERVAÇÃO CRIADAS**                      **Unidade de Medida : UNIDADE**

**DETALHAMENTO DO PRODUTO:** CRIAÇÃO DE NOVAS UNIDADES DE CONSERVAÇÃO ESTADUAIS, INCLUINDO NOVAS RESERVAS PARTICULARES DO PATRIMONIO NATURAL (RPPN), MEDIANTE VISTORIAS, ESTUDOS TÉCNICOS, CONSULTAS PÚBLICAS, ELABORAÇÃO E PUBLICAÇÃO DE PORTARIAS E DECRETOS ESTADUAIS

**PÚBLICO ALVO:** VISITANTES DAS UNIDADES DE CONSERVAÇÃO, ESTUDANTES E COMUNIDADE RESIDENTE NO ENTORNO DE UNIDADES DE CONSERVAÇÃO E SOCIEDADE CIVIL

**FINALIDADE:** CRIAR, ADEQUAR E IMPLANTAR UNIDADES DE CONSERVAÇÃO ESTADUAIS, CONTRIBUINDO PARA O AUMENTO E MANUTENÇÃO DA DIVERSIDADE BIOLÓGICA DO ESTADO.

Territórios	Físico			Orçamentário		
	Programado PPAG	Executado Jan/Abr	%	Programado PPAG	Executado Jan/Abr	%
Alto Jequitinhonha	0	0	-	214.285,00	0,00	0,00
Mata	0	0	-	214.285,00	0,00	0,00
Metropolitano	0	0	-	428.580,00	32,60	0,01
Mucuri	0	0	-	214.285,00	0,00	0,00
Multiterritorial	3	0	0,00	0,00	0,00	-
Noroeste	0	0	-	428.570,00	0,00	0,00
Norte	0	1	-	428.570,00	0,00	0,00
Oeste	0	0	-	214.285,00	0,00	0,00
Sul	0	1	-	214.285,00	0,00	0,00
Triângulo Norte	0	0	-	214.285,00	0,00	0,00
Vale do Aço	0	1	-	0,00	0,00	-
Vale do Rio Doce	0	0	-	214.285,00	0,00	0,00
Vertentes	0	0	-	214.285,00	0,00	0,00
<b>Total</b>	<b>3</b>	<b>3</b>	<b>100,00</b>	<b>3.000.000,00</b>	<b>32,60</b>	<b>0,00</b>

**AÇÃO : 4417 - REGULARIZAÇÃO FUNDIÁRIA DE UNIDADES DE CONSERVAÇÃO**

*Ação de Acompanhamento Geral*

**Produto : ÁREA REGULARIZADA**                                      **Unidade de Medida : HECTARE**

**DETALHAMENTO DO PRODUTO:** POSSE E O DOMÍNIO DAS ÁREAS DE UNIDADES DE CONSERVAÇÃO PELO IEF PARA EFETIVA CONSERVAÇÃO DA BIODIVERSIDADE.

**PÚBLICO ALVO:** PROPRIETÁRIOS E POSSEIROS

**FINALIDADE:** A AÇÃO POSSUI FINALIDADE DE ADQUIRIR AS ÁREAS PENDENTES DE REGULARIZAÇÃO FUNDIÁRIA NO INTERIOR DAS UNIDADES DE CONSERVAÇÃO POR MEIO DOS INSTRUMENTOS DE DESAPROPRIAÇÃO E COMPENSAÇÕES BUSCANDO ATENDER O OBJETIVO BÁSICO DA PRESERVAÇÃO.

Territórios	Físico			Orçamentário		
	Programado PPAG	Executado Jan/Abr	%	Programado PPAG	Executado Jan/Abr	%
Alto Jequitinhonha	500	0	0,00	2.706.250,00	0,00	0,00
Mata	500	0	0,00	2.706.250,00	0,00	0,00
Metropolitano	500	105	21,00	2.706.250,00	5.746,95	0,21
Mucuri	500	0	0,00	2.706.250,00	0,00	0,00
Norte	1.000	0	0,00	5.412.500,00	0,00	0,00
Oeste	500	54	10,80	2.706.250,00	0,00	0,00
Sul	500	0	0,00	2.706.250,00	0,00	0,00
Vale do Rio Doce	500	0	0,00	2.706.250,00	0,00	0,00
Vertentes	500	0	0,00	2.706.250,00	0,00	0,00
<b>Total</b>	<b>5.000</b>	<b>159</b>	<b>3,18</b>	<b>27.062.500,00</b>	<b>5.746,95</b>	<b>0,02</b>

**RELATÓRIO INSTITUCIONAL DE MONITORAMENTO**  
**DEMONSTRATIVO DE EXECUÇÃO FÍSICA E FINANCEIRA - JAN A ABR**  
**DESENVOLVIMENTO PRODUTIVO, CIENTÍFICO E TECNOLÓGICO**

**AÇÃO : 4433 - PROTEÇÃO DA FAUNA SILVESTRE**

**Ação de Acompanhamento Geral**

**Produto : ANIMAIS RECEBIDOS**                      **Unidade de Medida : UNIDADE**

**DETALHAMENTO DO PRODUTO:** RECEBIMENTO DE ANIMAIS SILVESTRES ADVINDOS DE AÇÕES DE FISCALIZAÇÃO, ENTREGA VOLUNTÁRIA E RECOLHIMENTO NOS CENTROS DE TRIAGEM DE ANIMAIS SILVESTRES - CETAS, PARA MARCAÇÃO, ATENDIMENTO CLÍNICO E CIRÚRGICO, MANUTENÇÃO, REABILITAÇÃO E POSTERIOR SOLTURA NA NATUREZA.

**PÚBLICO ALVO:** ÓRGÃOS E ENTIDADES DA ADMINISTRAÇÃO PÚBLICA E CIDADÃOS

**FINALIDADE:** COORDENAR, EXECUTAR, ELABORAR, APOIAR E SUBSIDIAR PLANOS, PROGRAMAS E PROJETOS RELATIVOS À PESQUISA, PRESERVAÇÃO, PROTEÇÃO E CONSERVAÇÃO DA FAUNA AQUÁTICA NO ESTADO, ALÉM DE GERIR AS ESTRUTURAS QUE POSSIBILITAM O RECEBIMENTO, ATENDIMENTO VETERINÁRIO, MANEJO E DESTINAÇÃO DA FAUNA SILVESTRE TERRESTRE NATIVA APREENDIDA PELOS ÓRGÃOS DE FISCALIZAÇÃO, ATRAVÉS DO RETORNO DOS MESMOS AO HABITAT NATURAL OU PARA CATEGORIAS DE USO E MANEJO DE FAUNA SILVESTRE TERRESTRE AUTORIZADA.

Territórios	Físico			Orçamentário		
	Programado PPAG	Executado Jan/Abr	%	Programado PPAG	Executado Jan/Abr	%
Alto Jequitinhonha	0	0	-	0,00	900,22	-
Mata	2.500	505	20,20	976.194,00	2.148,52	0,22
Metropolitano	2.500	0	0,00	976.194,00	21.087,43	2,16
Mucuri	0	0	-	0,00	1.340,00	-
Noroeste	0	0	-	0,00	2.115,10	-
Norte	2.500	580	23,20	976.194,00	7.217,73	0,74
Oeste	0	0	-	0,00	1.969,05	-
Sul	0	0	-	0,00	3.516,60	-
Triângulo Norte	0	0	-	0,00	4.756,38	-
Vale do Rio Doce	0	0	-	0,00	4.661,05	-
Vertentes	2.500	3.097	123,88	976.194,00	1.008,80	0,10
<b>Total</b>	<b>10.000</b>	<b>4.182</b>	<b>41,82</b>	<b>3.904.776,00</b>	<b>50.720,88</b>	<b>1,30</b>

**AÇÃO : 4435 - PROTEÇÃO DA BIODIVERSIDADE**

**Ação de Acompanhamento Geral**

**Produto : CAPACITAÇÕES PARA O CAR E PARA O PLANO DE RECUPERAÇÃO AMBIENTAL (PRA)**                      **Unidade de Medida : UNIDADE**

**DETALHAMENTO DO PRODUTO:** CAPACITAÇÕES DE SERVIDORES, ENTIDADES E PARCEIROS ENVOLVIDOS NA EXECUÇÃO DO CADASTRO AMBIENTAL RURAL VISANDO A IMPLEMENTAÇÃO DO MÓDULO DE ANÁLISE E DO PROGRAMA DE REGULARIZAÇÃO AMBIENTAL NO ESTADO DE MINAS GERAIS.

**PÚBLICO ALVO:** ÓRGÃOS E ENTIDADES DA ADMINISTRAÇÃO PÚBLICA E CIDADÃOS

**FINALIDADE:** COORDENAR, EXECUTAR, ELABORAR, APOIAR E SUBSIDIAR PLANOS, PROGRAMAS E PROJETOS RELATIVOS À PESQUISA, PRESERVAÇÃO, PROTEÇÃO, CONSERVAÇÃO E MONITORAMENTO DA COBERTURA VEGETAL NATIVA E DA BIODIVERSIDADE NO ESTADO.

Territórios	Físico			Orçamentário		
	Programado PPAG	Executado Jan/Abr	%	Programado PPAG	Executado Jan/Abr	%
Alto Jequitinhonha	1	1	100,00	34.376,00	0,00	0,00
Mata	1	0	0,00	34.376,00	0,00	0,00
Metropolitano	0	0	-	0,00	2.276,58	-
Mucuri	1	0	0,00	34.376,00	0,00	0,00
Multiterritorial	15	0	0,00	500.000,00	0,00	0,00
Noroeste	0	0	-	0,00	1.155,00	-
Norte	0	0	-	0,00	1.477,50	-
Oeste	0	0	-	0,00	1.327,50	-
Sul	1	1	100,00	34.376,00	0,00	0,00
Triângulo Norte	0	0	-	0,00	3.354,60	-
Vale do Rio Doce	1	0	0,00	34.376,00	3.180,00	9,25
Vertentes	1	0	0,00	34.380,00	1.353,15	3,94
<b>Total</b>	<b>21</b>	<b>2</b>	<b>9,52</b>	<b>706.260,00</b>	<b>14.124,33</b>	<b>2,00</b>

**RELATÓRIO INSTITUCIONAL DE MONITORAMENTO**  
**DEMONSTRATIVO DE EXECUÇÃO FÍSICA E FINANCEIRA - JAN A ABR**  
**DESENVOLVIMENTO PRODUTIVO, CIENTÍFICO E TECNOLÓGICO**

**AÇÃO : 4489 - CONTROLE DE ATIVIDADES FLORESTAIS**

*Ação de Acompanhamento Geral*

**Produto : ÁREA MONITORADA**                      **Unidade de Medida : HECTARE**

**DETALHAMENTO DO PRODUTO:** ÁREA MONITORADA, FISCALIZADA, VISTORIADAS IN LOCO E/OU POR MEIO DE SENSORIAMENTO REMOTO, ELABORAÇÃO DE MAPAS TEMÁTICOS COM INFORMAÇÕES GEORREFERENCIADAS.

**PÚBLICO ALVO:** ÓRGÃOS E ENTIDADES DA ADMINISTRAÇÃO PÚBLICA E CIDADÃOS

**FINALIDADE:** IMPLEMENTAR SISTEMA INFORMATIZADO DE REGISTRO DE OPERAÇÕES DE CRÉDITO DE REPOSIÇÃO FLORESTAL. COORDENAR, ORIENTAR, MONITORAR E EXECUTAR AS ATIVIDADES DE FISCALIZAÇÃO RELACIONADAS AO SUPRIMENTO DE MATÉRIA-PRIMA FLORESTAL PARA PESSOAS FÍSICAS E JURÍDICAS, CONTROLE E FISCALIZAÇÃO DA EMISSÃO DE DECLARAÇÕES DE COLHEITA E COMERCIALIZAÇÃO DCC, CONTROLE DO PLANO DE SUPRIMENTO SUSTENTÁVEL, PLANTIO FOMENTADO PARA REDUÇÃO DA TAXA FLORESTAL E PLANTIO DE REPOSIÇÃO FLORESTAL.

Territórios	Físico			Orçamentário		
	Programado PPAG	Executado Jan/Abr	%	Programado PPAG	Executado Jan/Abr	%
Alto Jequitinhonha	3.571	0	0,00	28.571,00	1.927,50	6,75
Mata	3.571	0	0,00	28.571,00	5.107,65	17,88
Metropolitano	7.148	1.297	18,14	57.148,00	6.958,37	12,18
Mucuri	3.571	0	0,00	28.571,00	3.592,00	12,57
Noroeste	7.142	0	0,00	57.142,00	3.422,55	5,99
Norte	7.142	0	0,00	57.142,00	8.227,50	14,40
Oeste	3.571	0	0,00	28.571,00	900,00	3,15
Sul	3.571	0	0,00	28.571,00	3.610,05	12,64
Triângulo Norte	3.571	0	0,00	28.571,00	7.695,75	26,94
Vale do Rio Doce	3.571	0	0,00	28.571,00	5.077,50	17,77
Vertentes	3.571	0	0,00	28.571,00	7.578,60	26,53
<b>Total</b>	<b>50.000</b>	<b>1.297</b>	<b>2,59</b>	<b>400.000,00</b>	<b>54.097,47</b>	<b>13,52</b>

**AÇÃO : 4502 - PROTEÇÃO E RECUPERAÇÃO DA MATA ATLÂNTICA FASE II PROMATA II**

*Ação de Acompanhamento Geral*

**Produto : UNIDADE REGIONAL ATENDIDA**                      **Unidade de Medida : UNIDADE**

**DETALHAMENTO DO PRODUTO:** AS UNIDADES DE CONSERVAÇÃO SERÃO FORTALECIDAS ATRAVÉS DE SUA GESTÃO E MANUTENÇÃO COM OBRAS DE INFRA-ESTRUTURA; FISCALIZAÇÃO E MONITORAMENTO, PREVENÇÃO E COMBATE A INCÊNDIOS FLORESTAIS, FOMENTO E COORDENAÇÃO E MONITORIA, GERANDO A PROTEÇÃO DOS REMANESCENTES E CONSERVAÇÃO DA MATA ATLÂNTICA MATERIAS DE DIVULGAÇÃO; EQUIPAMENTOS; CAPACITAÇÕES E EVENTOS; SUA REGULARIZAÇÃO FUNDIÁRIA E ABERTURA AO PÚBLICO; E APOIO AO PLANO DE BIODIVERSIDADE NO BIOMA MATA ATLÂNTICA. FORTALECIMENTO DE UNIDADES DE CONSERVAÇÃO, FISCALIZAÇÃO E MONITORAMENTO, PREVENÇÃO E COMBATE A INCÊNDIOS FLORESTAIS, FOMENTO E COORDENAÇÃO E MONITORIA, GERANDO A PROTEÇÃO DOS REMANESCENTES E CONSERVAÇÃO DA MATA ATLÂNTICA

**PÚBLICO ALVO:** ÓRGÃOS E ENTIDADES DA ADMINISTRAÇÃO PÚBLICA E CIDADÃOS

**FINALIDADE:** CONTRIBUIR PARA A PROTEÇÃO DOS REMANESCENTES, PARA CONSERVAÇÃO DA BIODIVERSIDADE E PARA RECUPERAÇÃO DE ÁREAS DEGRADADAS NA MATA ATLÂNTICA DE MINAS GERAIS

Territórios	Físico			Orçamentário		
	Programado PPAG	Executado Jan/Abr	%	Programado PPAG	Executado Jan/Abr	%
Alto Jequitinhonha	1	0	0,00	0,00	0,00	-
Mata	1	0	0,00	0,00	0,00	-
Metropolitano	0	0	-	1.000,00	87.000,00	8.700,00
Mucuri	1	0	0,00	0,00	0,00	-
Sul	1	0	0,00	0,00	0,00	-
Vale do Rio Doce	1	0	0,00	0,00	0,00	-
Vertentes	1	0	0,00	0,00	0,00	-
<b>Total</b>	<b>6</b>	<b>0</b>	<b>0,00</b>	<b>1.000,00</b>	<b>87.000,00</b>	<b>8.700,00</b>

**RELATÓRIO INSTITUCIONAL DE MONITORAMENTO**  
**DEMONSTRATIVO DE EXECUÇÃO FÍSICA E FINANCEIRA - JAN A ABR**  
**DESENVOLVIMENTO PRODUTIVO, CIENTÍFICO E TECNOLÓGICO**

**4341 - FUNDO DE RECUPERAÇÃO PROTEÇÃO E DESENVOLVIMENTO SUSTENTÁVEL DAS BACIAS HIDROGRÁFICAS DO ESTADO DE MINAS GERAIS**

**AÇÃO : 4488 - BOLSA VERDE, AMPLIAÇÃO E CONSERVAÇÃO DA COBERTURA VEGETAL NATIVA**

**Ação de Acompanhamento Geral**

**Produto : HECTARE PROTEGIDO**                      **Unidade de Medida : HECTARE**

**DETALHAMENTO DO PRODUTO:** HECTARE PROTEGIDO E/OU RECUPERADO COMPROVADO ATRAVÉS DO MONITORAMENTO, VISTORIAS E PARECERES TÉCNICOS;

**PÚBLICO ALVO:** PROPRIETÁRIOS OU POSSEIROS COM ÁREAS COM COBERTURA VEGETAL NATIVA CONSERVADA, PRIORITARIAMENTE AGRICULTORES FAMILIARES, PROPRIETÁRIOS OU POSSEIROS COM ATÉ QUATRO MÓDULOS FISCAIS E PROPRIETÁRIOS OU POSSEIROS COM ÁREAS INSERIDAS EM UNIDADES DE CONSERVAÇÃO SUJEITAS À DESAPROPRIAÇÃO

**FINALIDADE:** INCENTIVAR A AMPLIAÇÃO E CONSERVAÇÃO DA COBERTURA VEGETAL NATIVA ATRAVÉS DE ADOÇÃO DE INCENTIVOS FINANCEIROS COMO PAGAMENTO PELOS SERVIÇOS AMBIENTAIS PRESTADOS PELOS PROPRIETÁRIOS E POSSEIROS QUE CONSERVEM ÁREAS DE VEGETAÇÃO NATIVA PELO PERÍODO ESPECIFICADO NOS EDITAIS, BEM COMO, INCENTIVOS NÃO FINANCEIROS, TENDO COMO OBJETIVO APOIAR AS AÇÕES DE RECOMPOSIÇÃO, RESTAURAÇÃO E RECUPERAÇÃO FLORESTAL, CRIANDO ADICIONALIDADE ÀS ÁREAS FLORESTADAS, CONSERVADAS E RECUPERADAS DO ESTADO DE MINAS GERAIS.

Territórios	Físico			Orçamentário		
	Programado PPAG	Executado Jan/Abr	%	Programado PPAG	Executado Jan/Abr	%
Alto Jequitinhonha	3.940	560	14,21	2.287.628,00	0,00	0,00
Mata	9.348	161	1,72	2.287.628,00	0,00	0,00
Metropolitano	16.056	58	0,36	2.287.628,00	0,00	0,00
Mucuri	8.504	118	1,39	2.287.628,00	0,00	0,00
Noroeste	19.334	266	1,38	4.575.256,00	0,00	0,00
Norte	178.800	3.130	1,75	4.575.256,00	0,00	0,00
Oeste	17.150	1.098	6,40	2.287.628,00	0,00	0,00
Sul	10.830	2.703	24,96	2.287.628,00	0,00	0,00
Triângulo Norte	9.680	0	0,00	2.287.628,00	0,00	0,00
Vale do Rio Doce	10.693	698	6,53	2.287.628,00	0,00	0,00
Vertentes	14.360	0	0,00	2.287.638,00	0,00	0,00
<b>Total</b>	<b>298.695</b>	<b>8.792</b>	<b>2,94</b>	<b>29.739.174,00</b>	<b>0,00</b>	<b>0,00</b>

**AÇÃO : 4542 - IMPLANTAÇÃO DO MOSAICO DE ÁREAS PROTEGIDAS**

**Ação de Acompanhamento Geral**

**Produto : MOSAICO ELABORADO PARA CADA BACIA HIDROGRÁFICA**                      **Unidade de Medida : UNIDADE**

**DETALHAMENTO DO PRODUTO:** CAMADAS DE INFORMAÇÕES ESPACIAIS, QUE SERÃO INSERIDAS AO BANCO DE DADOS DO MOSAICO DE ÁREAS PROTEGIDAS E UTILIZADAS NOS DIVERSOS SISTEMAS DE MONITORAMENTO E CONTROLE DO SISEMA. SÃO INFORMAÇÕES SOBRE AFERIÇÃO DA EFETIVA PROTEÇÃO DAS RESERVAS LEGAIS, NASCENTES E MATAS CILIARES, DAS PROPRIEDADES RURAIS ESPECIALIZADAS; MAPEAMENTO DA COBERTURA FLORESTAL DA BACIA; DETECÇÃO DAS CALHAS DOS RIOS, IDENTIFICAÇÃO QUANTITATIVO E QUALITATIVA DAS LAGOAS, COM INFORMAÇÕES SOBRE O DE ASSOREAMENTO DAS MESMAS; IDENTIFICAÇÃO DO PROCESSO EROSIVO QUE ACOMETE O SOLO NAS APP E RESERVAS LEGAIS, POR AÇÃO ANTRÓPICA OU NATURAL COM INTUITO DE MANTER AS AREAS DE VEGETAÇÃO EXISTENTES E RECUPERAR AS DEGRADADAS.

**PÚBLICO ALVO:** ADMINISTRAÇÃO PÚBLICA ESTADUAL

**FINALIDADE:** CONSTITUIR UM INSTRUMENTO DE GESTÃO AMBIENTAL E DE RECURSOS HÍDRICOS, TENDO EM VISTA A ESTRATÉGIA DE MOSAICOS DE ÁREAS PROTEGIDAS, CLASSIFICANDO O LEITO REGULAR DOS CURSOS D'ÁGUA, LAGOAS MARGINAIS E GERAÇÃO DE LIMITES DE APP HÍDRICAS E RESERVAS LEGAIS NO ESTADO DE MINAS GERAIS, CRIANDO CONDIÇÕES PARA ATUALIZAÇÃO CONTINUADA DO BANCO DE DADOS GEORREFERENCIADO E PERMITIR A PROTEÇÃO E RESTAURAÇÃO DA FAUNA E FLORA.

Territórios	Físico			Orçamentário		
	Programado PPAG	Executado Jan/Abr	%	Programado PPAG	Executado Jan/Abr	%
Alto Jequitinhonha	1	0	0,00	149.292,00	0,00	0,00
Mata	1	0	0,00	149.292,00	0,00	0,00
Metropolitano	1	2	200,00	149.292,00	252.000,00	168,80
Multiterritorial	0	2	-	0,00	0,00	-
Noroeste	1	0	0,00	149.292,00	0,00	0,00
Norte	1	0	0,00	149.292,00	0,00	0,00
Oeste	1	0	0,00	149.292,00	0,00	0,00
Sul	1	0	0,00	149.292,00	0,00	0,00
Triângulo Norte	1	0	0,00	149.292,00	0,00	0,00
Vale do Rio Doce	1	0	0,00	149.292,00	0,00	0,00
<b>Total</b>	<b>9</b>	<b>4</b>	<b>44,44</b>	<b>1.343.628,00</b>	<b>252.000,00</b>	<b>18,76</b>

**RELATÓRIO INSTITUCIONAL DE MONITORAMENTO**  
**DEMONSTRATIVO DE EXECUÇÃO FÍSICA E FINANCEIRA - JAN A ABR**  
**DESENVOLVIMENTO PRODUTIVO, CIENTÍFICO E TECNOLÓGICO**

**PROGRAMA : 144 - ESCOLA INTEGRAL NA FUNDAÇÃO HELENA ANTIPOFF**

*Programa Unissetorial*

**UNIDADE RESPONSÁVEL : 2151 - FUNDAÇÃO HELENA ANTIPOFF**

**OBJETIVO DO PROGRAMA :** AMPLIAR OPORTUNIDADES EDUCACIONAIS A ALUNOS DO ENSINO FUNDAMENTAL, VISANDO À FORMAÇÃO DE NOVAS HABILIDADES E CONHECIMENTOS PELA EXPANSÃO DO PERÍODO DE PERMANÊNCIA DIÁRIA DOS ALUNOS NAS ATIVIDADES PROMOVIDAS PELA ESCOLA.

Territórios	Orçamentário		
	Programado PPAG	Executado Jan/Abr	%
Metropolitano	3.896.125,00	446.385,51	11,46
<b>Total</b>	<b>3.896.125,00</b>	<b>446.385,51</b>	<b>11,46</b>

**AÇÕES DO PROGRAMA POR UNIDADE ORÇAMENTÁRIA**

**2151 - FUNDAÇÃO HELENA ANTIPOFF**

**AÇÃO : 4288 - PLUGMINAS**

*Ação de Acompanhamento Geral*

*Ação com meta física não cumulativa*

**Produto : ALUNO ATENDIDO**      **Unidade de Medida : ALUNO**

**DETALHAMENTO DO PRODUTO:** FORMAÇÃO PROFISSIONAL E DE EXPERIMENTAÇÕES DE DIVERSAS TECNOLOGIAS EDUCACIONAIS.

**PÚBLICO ALVO:** ALUNOS DAS ESCOLAS PÚBLICAS DO ENSINO FUNDAMENTAL E MÉDIO

**FINALIDADE:** AÇÕES DE EDUCAÇÃO INTEGRAL/ INTEGRADA, DE CURSOS LIVRES E PROFISSIONAL PARA ATENDER, PRIORITARIAMENTE, ESTUDANTES E EGRESSOS DA REDE PÚBLICA ESTADUAL DE ENSINO.

Territórios	Físico			Orçamentário		
	Programado PPAG	Executado Jan/Abr	%	Programado PPAG	Executado Jan/Abr	%
Metropolitano	2.600	1.520	58,46	3.292.125,00	446.385,51	13,56
<b>Total</b>	<b>2.600</b>	<b>1.520</b>	<b>58,46</b>	<b>3.292.125,00</b>	<b>446.385,51</b>	<b>13,56</b>

**AÇÃO : 4333 - OFICINAS PARA ESCOLA INTEGRAL**

*Ação de Acompanhamento Geral*

*Ação com meta física não cumulativa*

**Produto : ALUNO ATENDIDO**      **Unidade de Medida : ALUNO**

**DETALHAMENTO DO PRODUTO:** OFERTAR ATIVIDADES PEDAGÓGICAS, INCENTIVANDO A PARTICIPAÇÃO CIDADÃ COM BASE NAS DIRETRIZES CURRICULARES DA SECRETARIA ESTADUAL.

**PÚBLICO ALVO:** ALUNOS DAS ESCOLAS PÚBLICAS DO ENSINO FUNDAMENTAL

**FINALIDADE:** PROMOVER O ACOMPANHAMENTO PEDAGÓGICO DOS ALUNOS DO ENSINO BÁSICO DA ESCOLA INTEGRAL NA ÁREA DA EDUCAÇÃO, CULTURA, CIDADANIA, MEIO AMBIENTE, SAÚDE E TECNOLOGIA.

Territórios	Físico			Orçamentário		
	Programado PPAG	Executado Jan/Abr	%	Programado PPAG	Executado Jan/Abr	%
Metropolitano	1.000	600	60,00	604.000,00	0,00	0,00
<b>Total</b>	<b>1.000</b>	<b>600</b>	<b>60,00</b>	<b>604.000,00</b>	<b>0,00</b>	<b>0,00</b>

**RELATÓRIO INSTITUCIONAL DE MONITORAMENTO**  
**DEMONSTRATIVO DE EXECUÇÃO FÍSICA E FINANCEIRA - JAN A ABR**  
**DESENVOLVIMENTO PRODUTIVO, CIENTÍFICO E TECNOLÓGICO**

**PROGRAMA : 150 - TECNOCAMPO**

*Programa Unissetorial*

**UNIDADE RESPONSÁVEL : 1231 - SECRETARIA DE ESTADO DE AGRICULTURA, PECUÁRIA E ABASTECIMENTO**

**OBJETIVO DO PROGRAMA :** FORMULAR, IMPLEMENTAR E COORDENAR POLÍTICAS PÚBLICAS VOLTADAS AO DESENVOLVIMENTO RURAL, VIABILIZANDO O ACESSO A INFORMAÇÃO, TECNOLOGIA, ASSISTÊNCIA TÉCNICA E SOCIAL, QUALIFICAÇÃO PROFISSIONAL, NOVOS MERCADOS E INFRAESTRUTURA E ASSIM PROPICIANDO O AUMENTO DA QUALIDADE E DA PRODUTIVIDADE NA AGROPECUÁRIA, A GERAÇÃO DE RENDA E A INCLUSÃO SOCIAL BEM COMO A MELHORIA NA QUALIDADE DE VIDA E A PERMANÊNCIA DA POPULAÇÃO NO CAMPO.

Territórios	Orçamentário		
	Programado PPAG	Executado Jan/Abr	%
Alto Jequitinhonha	0,00	345,00	-
Mata	0,00	1.074,90	-
Metropolitano	0,00	40.618,97	-
Multiterritorial	2.885.045,00	0,00	0,00
Triângulo Sul	0,00	253,50	-
Vertentes	0,00	68,50	-
<b>Total</b>	<b>2.885.045,00</b>	<b>42.360,87</b>	<b>1,47</b>

**AÇÕES DO PROGRAMA POR UNIDADE ORÇAMENTÁRIA**

**1231 - SECRETARIA DE ESTADO DE AGRICULTURA, PECUÁRIA E ABASTECIMENTO**

**AÇÃO : 4351 - DESENVOLVIMENTO AGROPECUÁRIO NOS TERRITÓRIOS**

*Ação de Acompanhamento Geral*

**Produto : PESSOA ASSISTIDA**

**Unidade de Medida : PESSOA**

**DETALHAMENTO DO PRODUTO:** OS PRODUTORES ATENDIDOS E TÉCNICOS CAPACITADOS ATUAM NO SETOR PRODUTIVO NAS DIVERSAS ATIVIDADES AGROPECUÁRIAS, DA REPRODUÇÃO, PRODUÇÃO ATÉ A COMERCIALIZAÇÃO DOS PRODUTOS PRIMÁRIOS, E SERÃO BENEFICIADOS POR MEIO DO FORNECIMENTO DE: EVENTOS DE TRANSFERÊNCIA DE TECNOLOGIA, CAPACITAÇÃO E TREINAMENTO, APOIO A PESQUISAS, DISPONIBILIZAÇÃO DE INSUMOS E EQUIPAMENTOS, CAMPANHAS DE MARKETING E PROMOÇÃO E DO FORTALECIMENTO DAS CÂMARAS TÉCNICAS.

**PÚBLICO ALVO:** PRODUTORES RURAIS, TÉCNICOS DA ASSISTÊNCIA TÉCNICA E EXTENSÃO RURAL, PESQUISADORES, ESTUDANTES, SETOR PÚBLICO E PRIVADO

**FINALIDADE:** CONTRIBUIR PARA O DESENVOLVIMENTO DO PRODUTOR RURAL E DAS RESPECTIVAS ATIVIDADES AGROPECUÁRIAS, COM FOCO LOCAL E TERRITORIAL, PARA ATENDER ÀS EXIGÊNCIAS DOS MERCADOS INTERNO E EXTERNO PARA PRODUTOS DE ORIGEM VEGETAL E ANIMAL.

Territórios	Físico			Orçamentário		
	Programado PPAG	Executado Jan/Abr	%	Programado PPAG	Executado Jan/Abr	%
Alto Jequitinhonha	0	0	-	0,00	345,00	-
Mata	0	0	-	0,00	1.074,90	-
Metropolitano	0	0	-	0,00	28.001,37	-
Multiterritorial	600	0	0,00	2.835.045,00	0,00	0,00
Triângulo Sul	0	0	-	0,00	253,50	-
Vertentes	0	0	-	0,00	68,50	-
<b>Total</b>	<b>600</b>	<b>0</b>	<b>0,00</b>	<b>2.835.045,00</b>	<b>29.743,27</b>	<b>1,05</b>

**RELATÓRIO INSTITUCIONAL DE MONITORAMENTO**  
**DEMONSTRATIVO DE EXECUÇÃO FÍSICA E FINANCEIRA - JAN A ABR**  
**DESENVOLVIMENTO PRODUTIVO, CIENTÍFICO E TECNOLÓGICO**

**AÇÃO : 4354 - GERAÇÕES NO CAMPO**

**Ação de Acompanhamento Geral**

**Produto : JOVEM ATENDIDO**      **Unidade de Medida : JOVEM**

**DETALHAMENTO DO PRODUTO:** JOVENS DE ORIGEM RURAL, PARTICIPANDO DE PROGRAMAS E PROJETOS QUE VIABILIZEM O SEU EMPREENDEDORISMO;

**PÚBLICO ALVO:** PRODUTORES RURAIS DO ESTADO DE MINAS GERAIS

**FINALIDADE:** PROMOVER AÇÕES PARA FORMAÇÃO DE JOVENS EMPREENDEDORES E PARA CRIAÇÃO DE UM AMBIENTE FAVORÁVEL AO EMPREENDEDORISMO POR MEIO DA IMPLEMENTAÇÃO DE INFRAESTRUTURAS E DO FORNECIMENTO DE INSUMOS E SERVIÇOS QUE VISEM O DESENVOLVIMENTO DO TERRITÓRIO RURAL COM DIFUSÃO DE TECNOLOGIAS.

Territórios	Físico			Orçamentário		
	Programado PPAG	Executado Jan/Abr	%	Programado PPAG	Executado Jan/Abr	%
Metropolitano	0	0	-	0,00	12.617,60	-
Multiterritorial	15	0	0,00	50.000,00	0,00	0,00
<b>Total</b>	<b>15</b>	<b>0</b>	<b>0,00</b>	<b>50.000,00</b>	<b>12.617,60</b>	<b>25,24</b>

**PROGRAMA : 152 - PROGRAMA DE DESENVOLVIMENTO DO NORTE E NORDESTE**

**Programa Unissetorial**

**UNIDADE RESPONSÁVEL : 2421 - INSTITUTO DE DESENVOLVIMENTO DO NORTE E NORDESTE DE MINAS GERAIS**

**OBJETIVO DO PROGRAMA :** CONTRIBUIR COM AÇÕES DE APOIO À GERAÇÃO DE RENDA, NA PERSPECTIVA DA PROMOÇÃO DE TRABALHO, RENDA E REDUÇÃO DA VULNERABILIDADE DA POPULAÇÃO POBRE DO NORTE E NORDESTE DE MINAS GERAIS, A PARTIR DE AÇÕES QUE LEVEM À DINAMIZAÇÃO DA ECONOMIA DA REGIÃO E AO FORTALECIMENTO DA BASE SOCIAL, ORGANIZANDO A SOCIEDADE CIVIL, PROMOVENDO A COORDENAÇÃO E A COOPERAÇÃO ENTRE OS ATORES LOCAIS, E BUSCANDO ALTERNATIVAS DE ABSORÇÃO DE MÃO DE OBRA, DE FORMA A EVITAR A MIGRAÇÃO LABORAL.

Territórios	Orçamentário		
	Programado PPAG	Executado Jan/Abr	%
Alto Jequitinhonha	562.400,00	3.620,70	0,64
Caparaó	109.250,00	0,00	0,00
Central	250.000,00	0,00	0,00
Mata	0,00	0,00	-
Médio e Baixo Jequitinhonha	862.678,00	2.563,65	0,30
Metropolitano	21.850,00	37.719,60	172,63
Mucuri	756.444,00	1.556,10	0,21
Multiterritorial	1.000,00	1.552.834,59	155.283,46
Noroeste	75.356,00	0,00	0,00
Norte	1.615.787,00	6.675,90	0,41
Oeste	0,00	0,00	-
Sudoeste	0,00	0,00	-
Sul	0,00	0,00	-
Triângulo Norte	0,00	0,00	-
Triângulo Sul	0,00	0,00	-
Vale do Aço	218.500,00	0,00	0,00
Vale do Rio Doce	2.487.408,00	119,31	0,00
Vertentes	10.519,00	0,00	0,00
<b>Total</b>	<b>6.971.192,00</b>	<b>1.605.089,85</b>	<b>23,02</b>



### AÇÕES DO PROGRAMA POR UNIDADE ORÇAMENTÁRIA

**2421 - INSTITUTO DE DESENVOLVIMENTO DO NORTE E NORDESTE DE MINAS GERAIS**

**AÇÃO : 4367 - APOIO À AGRICULTURA FAMILIAR NO NORTE E NORDESTE**

*Ação de Acompanhamento Geral*

**Produto : MUNICÍPIO ASSISTIDO**

**Unidade de Medida : MUNICÍPIO**

**DETALHAMENTO DO PRODUTO:** MUNICÍPIO QUE TEVE AGRICULTOR FAMILIAR OU COOPERATIVA INCENTIVADA E/OU QUALIFICADA PELA AÇÃO

**PÚBLICO ALVO:** AGRICULTORES FAMILIARES QUE ATUAM NA REGIÃO DO SISTEMA SEDINOR/IDENE

**FINALIDADE:** FORTALECER A AGRICULTURA FAMILIAR POR MEIO DE INCENTIVO À FORMAÇÃO DE COOPERATIVAS, DE QUALIFICAÇÃO DO AGRICULTOR FAMILIAR, IMPLANTAÇÃO DE UNIDADES PRODUTIVAS E SUBSÍDIOS A INSUMOS NECESSÁRIOS À PRODUÇÃO.

Territórios	Físico			Orçamentário		
	Programado PPAG	Executado Jan/Abr	%	Programado PPAG	Executado Jan/Abr	%
Alto Jequitinhonha	25	0	0,00	314.021,00	2.478,15	0,79
Caparaó	54	0	0,00	61.000,00	0,00	0,00
Central	17	0	0,00	139.590,00	0,00	0,00
Mata	94	0	0,00	0,00	0,00	-
Médio e Baixo Jequitinhonha	36	0	0,00	481.685,00	2.563,65	0,53
Metropolitano	80	0	0,00	12.200,00	27.740,03	227,38
Mucuri	30	0	0,00	422.367,00	1.451,10	0,34
Multiterritorial	1	0	0,00	0,00	1.552.834,59	-
Noroeste	31	0	0,00	42.076,00	0,00	0,00
Norte	87	0	0,00	897.546,00	6.675,90	0,74
Oeste	57	0	0,00	0,00	0,00	-
Sudoeste	36	0	0,00	0,00	0,00	-
Sul	119	0	0,00	0,00	0,00	-
Triângulo Norte	30	0	0,00	0,00	0,00	-
Triângulo Sul	28	0	0,00	0,00	0,00	-
Vale do Aço	34	0	0,00	122.000,00	0,00	0,00
Vale do Rio Doce	56	0	0,00	982.092,00	119,31	0,01
Vertentes	51	0	0,00	10.519,00	0,00	0,00
<b>Total</b>	<b>866</b>	<b>0</b>	<b>0,00</b>	<b>3.485.096,00</b>	<b>1.593.862,73</b>	<b>45,73</b>

**RELATÓRIO INSTITUCIONAL DE MONITORAMENTO**  
**DEMONSTRATIVO DE EXECUÇÃO FÍSICA E FINANCEIRA - JAN A ABR**  
**DESENVOLVIMENTO PRODUTIVO, CIENTÍFICO E TECNOLÓGICO**

**AÇÃO : 4368 - POTENCIALIZAÇÃO DAS VOCAÇÕES REGIONAIS DO NORTE E NORDESTE DE MINAS GERAIS**

**Ação de Acompanhamento Geral**

**Produto : MUNICÍPIO BENEFICIADO**

**Unidade de Medida : MUNICÍPIO**

**DETALHAMENTO DO PRODUTO:** MUNICÍPIO QUE TIVERAM EMPRESÁRIOS OU EMPREENDEDORES (INCLUI-SE ARTESÃOS, COMERCIANTES DE PEQUENO PORTE), INCENTIVADOS, POR MEIO DE APOIO FINANCEIRO OU NÃO, POR EVENTOS PROMOCIONAIS E À PROJETOS DE ATRAÇÃO DE INVESTIMENTOS, OU QUE TIVERAM INTERVENÇÃO ESTADUAL PARA A AMPLIAÇÃO DE SUA INFRAESTRUTURA.

**PÚBLICO ALVO:** POPULAÇÃO RESIDENTE NOS MUNICÍPIOS PERTENCES A REGIÃO DE ATUAÇÃO DO SISTEMA SEDINOR/IDENE

**FINALIDADE:** PROMOVER INTERVENÇÕES DE APOIO AO DESENVOLVIMENTO SOCIOECONÔMICO E À MELHORIA DA QUALIDADE DE VIDA DA POPULAÇÃO LOCALIZADA NAS ÁREAS DO SEMIÁRIDO MINEIRO E SEU ENTORNO.

Territórios	Físico			Orçamentário		
	Programado PPAG	Executado Jan/Abr	%	Programado PPAG	Executado Jan/Abr	%
Alto Jequitinhonha	23	0	0,00	248.379,00	1.142,55	0,46
Caparaó	5	0	0,00	48.250,00	0,00	0,00
Central	10	0	0,00	110.410,00	0,00	0,00
Médio e Baixo Jequitinhonha	35	0	0,00	380.993,00	0,00	0,00
Metropolitano	1	0	0,00	9.650,00	9.979,57	103,42
Mucuri	29	0	0,00	334.077,00	105,00	0,03
Multiterritorial	0	0	-	1.000,00	0,00	0,00
Noroeste	4	0	0,00	33.280,00	0,00	0,00
Norte	86	0	0,00	718.241,00	0,00	0,00
Vale do Aço	10	0	0,00	96.500,00	0,00	0,00
Vale do Rio Doce	55	0	0,00	1.505.316,00	0,00	0,00
Vertentes	1	0	0,00	0,00	0,00	-
<b>Total</b>	<b>259</b>	<b>0</b>	<b>0,00</b>	<b>3.486.096,00</b>	<b>11.227,12</b>	<b>0,32</b>

**PROGRAMA : 157 - ENERGIA COMPETITIVA E SUSTENTÁVEL**

**Programa Multissetorial**

**UNIDADE RESPONSÁVEL : 1221 - SECRETARIA DE ESTADO DE DESENVOLVIMENTO ECONÔMICO, CIÊNCIA, TECNOLOGIA E ENSINO SUPERIOR**

**OBJETIVO DO PROGRAMA :** DIVERSIFICAR A MATRIZ ENERGÉTICA DE MINAS GERAIS, ASSIM COMO A EFICIENTIZAÇÃO DOS PROCESSOS PARA GERAÇÃO E CONSUMO DE ENERGIA, DE MODO A AMPLIAR A SUA COMPETITIVIDADE E PROMOVER A TRANSIÇÃO PARA UMA ECONOMIA DE BAIXO CARBONO.

Territórios	Orçamentário		
	Programado PPAG	Executado Jan/Abr	%
Mata	0,00	322.326,25	-
Metropolitano	510.000,00	13.257.948,16	2.599,60
Multiterritorial	90.000.000,00	0,00	0,00
Sul	0,00	1.034.491,55	-
Vale do Aço	0,00	44.979,77	-
Vertentes	0,00	3.165,55	-
<b>Total</b>	<b>90.510.000,00</b>	<b>14.662.911,28</b>	<b>16,20</b>

### AÇÕES DO PROGRAMA POR UNIDADE ORÇAMENTÁRIA

#### 1221 - SECRETARIA DE ESTADO DE DESENVOLVIMENTO ECONÔMICO, CIÊNCIA, TECNOLOGIA E ENSINO SUPERIOR

#### AÇÃO : 1076 - ELABORAÇÃO DA REVISÃO DA TARIFA DE DISTRIBUIÇÃO DE GÁS CANALIZADO DE MINAS GERAIS

##### Ação de Acompanhamento Geral

Produto : RELATÓRIO ELABORADO

Unidade de Medida : RELATÓRIO

**DETALHAMENTO DO PRODUTO:** RELATÓRIO ELABORADO COM DESCRIÇÃO DA METODOLOGIA DE REVISÃO E REESTRUTURAÇÃO TARIFÁRIA; RELATÓRIO ELABORADO COM A NOVA ESTRUTURA TARIFÁRIA E NOVOS VALORES DE TARIFAS DA CONCESSIONÁRIA A VIGER A PARTIR DA APLICAÇÃO DA REVISÃO TARIFÁRIA.

**PÚBLICO ALVO:** USUÁRIO DE GÁS CANALIZADO

**FINALIDADE:** DEFINIR CRITÉRIOS PARA O ESTABELECIMENTO DAS TARIFAS DE DISTRIBUIÇÃO DE GÁS EM CADA UM DOS CICLOS TARIFÁRIOS E APLICÁ-LOS.

Territórios	Físico			Orçamentário		
	Programado PPAG	Executado Jan/Abr	%	Programado PPAG	Executado Jan/Abr	%
Metropolitano	1	0	0,00	210.000,00	0,00	0,00
<b>Total</b>	<b>1</b>	<b>0</b>	<b>0,00</b>	<b>210.000,00</b>	<b>0,00</b>	<b>0,00</b>

#### AÇÃO : 4459 - PROMOÇÃO DA EFICIÊNCIA ENERGÉTICA EM MINAS GERAIS

##### Ação de Acompanhamento Geral

Produto : ESTUDO ELABORADO

Unidade de Medida : ESTUDO

**DETALHAMENTO DO PRODUTO:** INSTRUMENTO DE PROMOÇÃO DE EFICIÊNCIA ENERGÉTICA ELABORADO, SEJA UM MECANISMO INSTITUCIONAL QUE PROMOVA A EFICIÊNCIA ENERGÉTICA DO ESTADO, SEJA INCENTIVO FISCAL OU FINANCEIRO (ATRÁVÉS DE PROMULGAÇÃO DE LEIS E DECRETOS), SEJA MECANISMO DE DISCUSSÃO E TRABALHOS (PROMOÇÃO DE GRUPOS DE TRABALHO, SEMINÁRIOS, ESTUDOS, TERMOS DE COOPERAÇÃO), SEJA MECANISMO DE DISSEMINAÇÃO DE CONHECIMENTOS (PUBLICAÇÃO DE CARTILHAS, WEBSITES).

**PÚBLICO ALVO:** INSTALAÇÕES RESIDENCIAIS, INDUSTRIAIS, COMERCIAIS E PÚBLICAS

**FINALIDADE:** COORDENAR E APOIAR AS AÇÕES DO ESTADO NO QUE SE REFERE AO DESENVOLVIMENTO DE INSTRUMENTOS DE PROMOÇÃO DA EFICIÊNCIA ENERGÉTICA, POR MEIO DA DISCUSSÃO EM GRUPOS DE TRABALHO E SEMINÁRIOS, ELABORAÇÃO DE ESTUDOS, PROPOSTAS DE INCENTIVOS FISCAIS E APOIO FINANCEIRO PARA PROJETOS DO SETOR, DISSEMINAÇÃO DE CONHECIMENTOS.

Territórios	Físico			Orçamentário		
	Programado PPAG	Executado Jan/Abr	%	Programado PPAG	Executado Jan/Abr	%
Metropolitano	1	0	0,00	300.000,00	0,00	0,00
<b>Total</b>	<b>1</b>	<b>0</b>	<b>0,00</b>	<b>300.000,00</b>	<b>0,00</b>	<b>0,00</b>

**RELATÓRIO INSTITUCIONAL DE MONITORAMENTO**  
**DEMONSTRATIVO DE EXECUÇÃO FÍSICA E FINANCEIRA - JAN A ABR**  
**DESENVOLVIMENTO PRODUTIVO, CIENTÍFICO E TECNOLÓGICO**

**5251 - COMPANHIA DE GÁS DE MINAS GERAIS**

**AÇÃO : 8005 - EXPANSÃO DA REDE DE DISTRIBUIÇÃO DE GÁS NATURAL (RDGN) EM MINAS GERAIS**

**Ações de Acompanhamento Intensivo**

**Produto : QUILOMETRO CONCLUÍDO**                      **Unidade de Medida : QUILOMETRO**

**DETALHAMENTO DO PRODUTO:** ESTE PRODUTO SERÁ MEDIDO PELA QUANTIDADE DE QUILOMETROS DE REDE DE DISTRIBUIÇÃO DE GÁS NATURAL (RDGN) CONSTRUÍDA NO ESTADO DE MINAS GERAIS, CONSIDERANDO DIVERSOS MUNICÍPIOS.

**PÚBLICO ALVO:** CIDADÃOS, EMPRESÁRIOS, EMPRESAS E GOVERNO MINEIRO

**FINALIDADE:** EXPANDIR A ÁREA DE ATUAÇÃO DA GASMIG NO ESTADO DE MINAS GERAIS, POR MEIO DA EXPANSÃO DA REDE DE DISTRIBUIÇÃO DE GÁS NATURAL (RDGN).

Territórios	Físico			Orçamentário		
	Programado PPAG	Executado Jan/Abr	%	Programado PPAG	Executado Jan/Abr	%
Mata	0	0	-	0,00	322.326,25	-
Metropolitano	0	20	-	0,00	13.257.948,16	-
Multiterritorial	90	0	0,00	90.000.000,00	0,00	0,00
Sul	0	0	-	0,00	1.034.491,55	-
Vale do Aço	0	0	-	0,00	44.979,77	-
Vertentes	0	0	-	0,00	3.165,55	-
<b>Total</b>	<b>90</b>	<b>20</b>	<b>22,22</b>	<b>90.000.000,00</b>	<b>14.662.911,28</b>	<b>16,29</b>

**PROGRAMA : 158 - FORTALECIMENTO E DESENVOLVIMENTO DA INDÚSTRIA DE MINERAÇÃO E TRANSFORMAÇÃO**

**Programa Unissetorial**

**UNIDADE RESPONSÁVEL : 1221 - SECRETARIA DE ESTADO DE DESENVOLVIMENTO ECONÔMICO, CIÊNCIA, TECNOLOGIA E ENSINO SUPERIOR**

**OBJETIVO DO PROGRAMA :** DESENVOLVER ESTRATÉGIAS E AÇÕES DE INCENTIVO E FOMENTO AO DESENVOLVIMENTO DA MINERAÇÃO E DA INDÚSTRIA DE TRANSFORMAÇÃO MINERAL NO ESTADO.

Territórios	Orçamentário		
	Programado PPAG	Executado Jan/Abr	%
Multiterritorial	250.000,00	0,00	0,00
<b>Total</b>	<b>250.000,00</b>	<b>0,00</b>	<b>0,00</b>

**AÇÕES DO PROGRAMA POR UNIDADE ORÇAMENTÁRIA**

**1221 - SECRETARIA DE ESTADO DE DESENVOLVIMENTO ECONÔMICO, CIÊNCIA, TECNOLOGIA E ENSINO SUPERIOR**

**AÇÃO : 1078 - PLANO ESTADUAL DE MINERAÇÃO E TRANSFORMAÇÃO MINERAL**

**Ação de Acompanhamento Geral**

**Produto : PLANO ESTADUAL DE MINERAÇÃO E TRANSFORMAÇÃO MINERAL**                      **Unidade de Medida : UNIDADE**

**DETALHAMENTO DO PRODUTO:** PLANO CONTENDO UM DIAGNÓSTICO DO SETOR; ESTUDOS DAS PRINCIPAIS CADEIAS EXISTENTES E; ESTUDO DE POTENCIALIDADES DE NOVOS MINERAIS A SEREM EXPLORADOS E ANÁLISES DE OPORTUNIDADES NO CENÁRIO NACIONAL E GLOBAL.

**PÚBLICO ALVO:** MUNICÍPIOS MINEIROS

**FINALIDADE:** ESTABELECEER DIRETRIZES PARA A FORMULAÇÃO E IMPLANTAÇÃO DA POLÍTICA ESTADUAL DE DESENVOLVIMENTO PARA O SETOR DE MINERAÇÃO E DO COMPLEXO DA INDÚSTRIA DE TRANSFORMAÇÃO MINERAL.

Territórios	Físico			Orçamentário		
	Programado PPAG	Executado Jan/Abr	%	Programado PPAG	Executado Jan/Abr	%
Multiterritorial	1	0	0,00	250.000,00	0,00	0,00
<b>Total</b>	<b>1</b>	<b>0</b>	<b>0,00</b>	<b>250.000,00</b>	<b>0,00</b>	<b>0,00</b>

**RELATÓRIO INSTITUCIONAL DE MONITORAMENTO**  
**DEMONSTRATIVO DE EXECUÇÃO FÍSICA E FINANCEIRA - JAN A ABR**  
**DESENVOLVIMENTO PRODUTIVO, CIENTÍFICO E TECNOLÓGICO**

**PROGRAMA : 164 - EXPANSÃO E CONSOLIDAÇÃO DO ENSINO PROFISSIONALIZANTE E SUPERIOR**

*Programa Multissetorial*

**UNIDADE RESPONSÁVEL : 1221 - SECRETARIA DE ESTADO DE DESENVOLVIMENTO ECONÔMICO, CIÊNCIA, TECNOLOGIA E ENSINO SUPERIOR**

**OBJETIVO DO PROGRAMA :** ESTRUTURAR A OFERTA DE ENSINO TÉCNICO, PROFISSIONALIZANTE E SUPERIOR NO ESTADO, REGIONALIZANDO-A, ATENUANDO AS DESIGUALDADES REGIONAIS EXISTENTES E AMPLIANDO O ACESSO AO ENSINO PÚBLICO DE QUALIDADE, ESTIMULANDO A PESQUISA E A QUALIFICAÇÃO ACADEMICA E A CONSOLIDAÇÃO DOS CURSOS JÁ OFERTADOS. **OBJETIVOS ESTRATÉGICOS:** - AMPLIAR O PERCENTUAL DO CORPO DOCENTE EFETIVO DA UEMG - ESTRUTURAR A OFERTA DE CURSOS DE PÓS-GRADUAÇÃO STRICTO SENSU PELA UEMG E UNIMONTES - MELHORAR A INFRAESTRUTURA FÍSICA DA UEMG E DA UNIMONTES - CRIAÇÃO DO CAMPUS DA UEMG - MELHORAR A QUALIDADE DOS CURSOS, OBSERVANDO OS CRITÉRIOS UTILIZADOS PELO MEC, PELA CAPES E A NOTA DO ENADE. - ESTRUTURAR A OFERTA DE CURSOS, REGIONALMENTE, DE FORMA A OBSERVAR AS CARACTERÍSTICAS SOCIAIS, ECONÔMICAS, DEMOGRÁFICAS E CULTURAIS, OS CURSOS DE ENSINO TÉCNICO, PROFISSIONALIZANTE E SUPERIOR, NO INTUITO DE DIMINUIR AS DESIGUALDADES REGIONAIS DENTRO DO ESTADO.

Territórios	Orçamentário		
	Programado PPAG	Executado Jan/Abr	%
Metropolitano	0,00	147.079,00	-
Multiterritorial	17.381.000,00	0,00	0,00
Triângulo Sul	5.001.000,00	0,00	0,00
<b>Total</b>	<b>22.382.000,00</b>	<b>147.079,00</b>	<b>0,66</b>

**AÇÕES DO PROGRAMA POR UNIDADE ORÇAMENTÁRIA**

**1221 - SECRETARIA DE ESTADO DE DESENVOLVIMENTO ECONÔMICO, CIÊNCIA, TECNOLOGIA E ENSINO SUPERIOR**

**AÇÃO : 1006 - MANUTENÇÃO DO PROGRAMA PRONATEC**

*Ação de Acompanhamento Geral*

**Produto : ALUNOS PRÉ-MATRICULADOS EM CURSOS DO PRONATEC**

**Unidade de Medida : ALUNO PRÉ-MATRICULADO**

**DETALHAMENTO DO PRODUTO:** ALUNOS CAPACITADOS E EMISSÃO DE CERTIFICADOS DE CONCLUSÃO DE CURSO.

**PÚBLICO ALVO:** ALUNOS MATRICULADOS NA EDUCAÇÃO DE JOVENS E ADULTOS

**FINALIDADE:** QUALIFICAR A POPULAÇÃO DE MINAS GERAIS EM REGIÕES DE DIFÍCIL ACESSO E NAS INSTALAÇÕES DO ESTADO.

Territórios	Físico			Orçamentário		
	Programado PPAG	Executado Jan/Abr	%	Programado PPAG	Executado Jan/Abr	%
Metropolitano	0	995	-	0,00	147.079,00	-
Multiterritorial	4.000	0	0,00	1.000,00	0,00	0,00
<b>Total</b>	<b>4.000</b>	<b>995</b>	<b>24,88</b>	<b>1.000,00</b>	<b>147.079,00</b>	<b>14.707,90</b>

**AÇÃO : 1083 - CIDADE DAS ÁGUAS - SEDCTES**

*Ação de Acompanhamento Geral*

**Produto : OBRA EXECUTADA**

**Unidade de Medida : OBRA**

**DETALHAMENTO DO PRODUTO:** EXECUÇÃO DAS OBRAS REFERENTE A TODO COMPLEXO DA CIDADE DAS ÁGUAS)

**PÚBLICO ALVO:** PESQUISADORES DE INSTITUIÇÕES DE ENSINO, PESQUISA E FOMENTO MUNICIPAIS, ESTADUAIS E FEDERAIS

**FINALIDADE:** PROPORCIONAR CONDIÇÕES PARA QUE A CIÊNCIA, A TECNOLOGIA, A INOVAÇÃO E A EDUCAÇÃO VOLTADAS PARA AS ÁGUAS SE DESENVOLVAM DE FORMA PRODUTIVA E INTEGRADA. A IDEIA É QUE ESTE SEJA UM AMBIENTE DE CONVIVÊNCIA E INTERATIVIDADE, ONDE SE POSSAM COMPARTILHAR SINERGIA, PROGRAMAS CONVERGENTES, INFRAESTRUTURA E INTERESSES COMUNS. O PROJETO ESTÁ ESPECIALMENTE COMPROMETIDO COM A EDUCAÇÃO EM TODOS OS NÍVEIS E A FORMAÇÃO DE UMA NOVA GERAÇÃO DE LÍDERES PARA O DESENVOLVIMENTO SUSTENTÁVEL.

Territórios	Físico			Orçamentário		
	Programado PPAG	Executado Jan/Abr	%	Programado PPAG	Executado Jan/Abr	%
Triângulo Sul	1	0	0,00	1.000,00	0,00	0,00
<b>Total</b>	<b>1</b>	<b>0</b>	<b>0,00</b>	<b>1.000,00</b>	<b>0,00</b>	<b>0,00</b>

**RELATÓRIO INSTITUCIONAL DE MONITORAMENTO**  
**DEMONSTRATIVO DE EXECUÇÃO FÍSICA E FINANCEIRA - JAN A ABR**  
**DESENVOLVIMENTO PRODUTIVO, CIENTÍFICO E TECNOLÓGICO**

**AÇÃO : 4428 - SUPERVISÃO DO SISTEMA ESTADUAL DE ENSINO SUPERIOR, TÉCNICO E PROFISSIONALIZANTE**

**Ação de Acompanhamento Geral**

**Produto : AÇÃO DE APOIO REALIZADA**      **Unidade de Medida : AÇÃO**

**DETALHAMENTO DO PRODUTO:** CERTIFICAÇÃO, AVALIAÇÃO, HOMOLOGAÇÃO DE CURSOS E INSTITUIÇÕES DE ENSINO SUPERIOR DAS IES DO SISTEMA ESTADUAL. O TRABALHO SERÁ FEITO JUNTAMENTE COM O CONSELHO ESTADUAL DE EDUCAÇÃO, OBSERVANDO AS COMPETÊNCIAS DE CADA ÓRGÃO E VISANDO A QUALIFICAÇÃO DOS CURSOS OFERTADOS E A CONSCIENTIZAÇÃO DO PROCEDIMENTO EXISTENTE. ESCOLAS TÉCNICAS DO BRASIL PROFISSIONALIZADO, LABORATÓRIOS ESPECÍFICOS DE CURSOS TÉCNICOS EQUIPADOS, ALUNOS CAPACITADOS. AS ESCOLAS SERÃO INAUGURADAS E DEVERÃO ESTAR OFERECENDO CURSOS TÉCNICOS E PROFISSIONALIZANTES, COM PROFESSORES E DEMAIS PROFISSIONAIS CONTRATADOS E COM ALUNOS DA REDE PÚBLICA DE ENSINO VINCULADOS A ELA. ALUNOS CAPACITADOS, EMISSÃO DE CERTIFICADOS DE CONCLUSÃO DE CURSO.

**PÚBLICO ALVO:** COMUNIDADE, PROFESSORES, SERVIDORES UNIVERSITÁRIOS, ALUNOS, UNIVERSIDADE DO ESTADO DE MINAS GERAIS - UEMG E UNIVERSIDADE ESTADUAL DE MONTES CLAROS - UNIMONTES

**FINALIDADE:** PROCEDER A AVALIAÇÃO DO ENSINO SUPERIOR PÚBLICO ESTADUAL, EM ATENDIMENTO ÀS ATRIBUIÇÕES E COMPETÊNCIAS LEGAIS, BEM COMO AS DIRETRIZES VIGENTES, OBJETIVANDO A QUALIFICAÇÃO DOS CURSOS E DO ENSINO OFERTADO, BEM COMO A FLUIDEZ DO PROCESSO DE SUPERVISÃO E REGULAÇÃO DOS CURSOS, INCENTIVAR A CRIAÇÃO E CONSOLIDAÇÃO DE UMA REDE DE ENSINO TÉCNICO E PROFISSIONALIZANTE DE QUALIDADE NAS ESCOLAS PÚBLICAS DE MINAS GERAIS, PROMOVER A CAPACITAÇÃO PROFISSIONAL PARA A POPULAÇÃO EM MINAS GERAIS

Territórios	Físico			Orçamentário		
	Programado PPAG	Executado Jan/Abr	%	Programado PPAG	Executado Jan/Abr	%
Multiterritorial	1	0	0,00	80.000,00	0,00	0,00
<b>Total</b>	<b>1</b>	<b>0</b>	<b>0,00</b>	<b>80.000,00</b>	<b>0,00</b>	<b>0,00</b>

**2071 - FUNDAÇÃO DE AMPARO À PESQUISA DO ESTADO DE MINAS GERAIS**

**AÇÃO : 1080 - CONSOLIDAÇÃO DAS INSTITUIÇÕES DE ENSINO SUPERIOR, CAPACITAÇÃO PROFISSIONAL EAD E ASSISTÊNCIA ESTUDANTIL**

**Ação de Acompanhamento Geral**

**Produto : AÇÃO DE APOIO REALIZADA**      **Unidade de Medida : AÇÃO**

**DETALHAMENTO DO PRODUTO:** UEMG E UNIMONTES: PROFESSORES E SERVIDORES UNIVERSITÁRIOS EFETIVADOS NA CARREIRA POR MEIO DA ABERTURA DE CONCURSOS PÚBLICOS, REESTRUTURAÇÃO DAS CARREIRAS EXECUTADA A PARTIR DE PROGRAMAS DE QUALIFICAÇÃO PROFISSIONAL. LABORATÓRIOS MODERNIZADOS A PARTIR DE ESTUDOS E DOCUMENTOS QUE INDIQUEM QUAL SERÁ O TIPO DE PROJETO MAIS ADEQUADO PARA SEU MELHOR APROVEITAMENTO. CONSOLIDAÇÃO DA PÓS-GRADUAÇÃO STRICTO SENSU, COM A AMPLIAÇÃO DA OFERTA DE CURSOS, DE PROJETOS DE PESQUISA E DO NÚMERO DE DOUTORES NAS UNIVERSIDADES. ALUNOS CAPACITADOS, EMISSÃO DE CERTIFICADOS DE CONCLUSÃO DE CURSO, OFERTA DE 500 BOLSAS DE ASSISTÊNCIA ESTUDANTIL PARA ATENDER A COMUNIDADE ACADÊMICA DA UEMG E DA UNIMONTES

**PÚBLICO ALVO:** COMUNIDADE, PROFESSORES, SERVIDORES UNIVERSITÁRIOS, ALUNOS, UNIVERSIDADE DO ESTADO DE MINAS GERAIS - UEMG E UNIVERSIDADE ESTADUAL DE MONTES CLAROS - UNIMONTES

**FINALIDADE:** ESTRUTURAR A OFERTA DO ENSINO SUPERIOR PÚBLICO ESTADUAL, DE FORMA A MELHORAR A INFRAESTRUTURA FÍSICA E LABORATORIAL DAS UNIVERSIDADES, DESENVOLVER A PÓS-GRADUAÇÃO, PROJETOS DE PESQUISA E INOVAÇÃO, QUALIFICANDO O NÍVEL DE ENSINO OFERTADO, BEM COMO CAPACITAR PROFISSIONALMENTE AS REGIÕES DE MG DE FORMA PARA AUMENTAR A TAXA DE EMPREGABILIDADE NAS MESMAS UTILIZANDO AS UAITECS. IMPLEMENTAR UM PROGRAMA DE ASSISTÊNCIA ESTUDANTIL NO ÂMBITO DAS INSTITUIÇÕES UNIVERSITÁRIAS DE MG.

Territórios	Físico			Orçamentário		
	Programado PPAG	Executado Jan/Abr	%	Programado PPAG	Executado Jan/Abr	%
Multiterritorial	3	0	0,00	9.000.000,00	0,00	0,00
<b>Total</b>	<b>3</b>	<b>0</b>	<b>0,00</b>	<b>9.000.000,00</b>	<b>0,00</b>	<b>0,00</b>

**RELATÓRIO INSTITUCIONAL DE MONITORAMENTO**  
**DEMONSTRATIVO DE EXECUÇÃO FÍSICA E FINANCEIRA - JAN A ABR**  
**DESENVOLVIMENTO PRODUTIVO, CIENTÍFICO E TECNOLÓGICO**

**AÇÃO : 1081 - REGIONALIZAÇÃO DO ENSINO TÉCNICO, PROFISSIONALIZANTE E SUPERIOR**

**Ação de Acompanhamento Geral**

**Produto : TERRITÓRIO ATENDIDO**                      **Unidade de Medida : TERRITÓRIO**

**DETALHAMENTO DO PRODUTO:** CURSOS OFERTADOS A PARTIR DE ÍNDICES DE DESIGUALDADE EDUCACIONAL E SOCIAL, SELEÇÃO DE CURSOS OFERTADOS A PARTIR DAS CARACTERÍSTICAS REGIONAIS, JUNTAMENTE NUM TRABALHO EM CONJUNTO COM A SECRETARIA DE ESTADO DE EDUCAÇÃO (SEE-MG) PARA PLANEJAMENTO E PROJEÇÕES DE PROVÁVEIS POLOS DE DESENVOLVIMENTO REGIONAIS.

**PÚBLICO ALVO:** POPULAÇÕES ONDE HÁ POUCA OFERTA DO ENSINO TÉCNICO, PROFISSIONALIZANTE E SUPERIOR, MICRORREGIÕES MINEIRAS QUE ABRIGAM O PROGRAMA E INSTITUIÇÕES DE ENSINO PARTICIPANTES

**FINALIDADE:** REGIONALIZAR DE FORMA CONSCIENTE O ENSINO TÉCNICO, PROFISSIONALIZANTE E SUPERIOR DO ESTADO, GARANTINDO O ACESSO AOS CIDADÃOS DE TODOS OS TERRITÓRIOS DE DESENVOLVIMENTO, APROVEITANDO, PLENAMENTE, A ESTRUTURA FORNECIDA, REDUZINDO A DESIGUALDADE SOCIAL E TERRITORIAL EXISTENTES NO ESTADO E ESTIMULANDO O DESENVOLVIMENTO REGIONAL.

Territórios	Físico			Orçamentário		
	Programado PPAG	Executado Jan/Abr	%	Programado PPAG	Executado Jan/Abr	%
Multiterritorial	14	0	0,00	8.300.000,00	0,00	0,00
<b>Total</b>	<b>14</b>	<b>0</b>	<b>0,00</b>	<b>8.300.000,00</b>	<b>0,00</b>	<b>0,00</b>

**AÇÃO : 1084 - CIDADE DAS ÁGUAS**

**Ação de Acompanhamento Geral**

**Produto : OBRA EXECUTADA**                      **Unidade de Medida : OBRA**

**DETALHAMENTO DO PRODUTO:** EXECUÇÃO DAS OBRAS REFERENTE AO COMPLEXO CIDADE DAS ÁGUAS.

**PÚBLICO ALVO:** PESQUISADORES DE INSTITUIÇÕES DE ENSINO, PESQUISA E FOMENTO MUNICIPAIS, ESTADUAIS E FEDERAIS

**FINALIDADE:** PROPORCIONAR CONDIÇÕES PARA QUE A CIÊNCIA, A TECNOLOGIA, A INOVAÇÃO E A EDUCAÇÃO VOLTADAS PARA AS ÁGUAS SE DESENVOLVAM DE FORMA PRODUTIVA E INTEGRADA. A IDEIA É QUE ESTE SEJA UM AMBIENTE DE CONVIVÊNCIA E INTERATIVIDADE, ONDE SE POSSAM COMPARTILHAR SINERGIA, PROGRAMAS CONVERGENTES, INFRAESTRUTURA E INTERESSES COMUNS. O PROJETO ESTÁ ESPECIALMENTE COMPROMETIDO COM A EDUCAÇÃO EM TODOS OS NÍVEIS E A FORMAÇÃO DE UMA NOVA GERAÇÃO DE LÍDERES PARA O DESENVOLVIMENTO SUSTENTÁVEL.

Territórios	Físico			Orçamentário		
	Programado PPAG	Executado Jan/Abr	%	Programado PPAG	Executado Jan/Abr	%
Triângulo Sul	1	0	0,00	5.000.000,00	0,00	0,00
<b>Total</b>	<b>1</b>	<b>0</b>	<b>0,00</b>	<b>5.000.000,00</b>	<b>0,00</b>	<b>0,00</b>

**RELATÓRIO INSTITUCIONAL DE MONITORAMENTO**  
**DEMONSTRATIVO DE EXECUÇÃO FÍSICA E FINANCEIRA - JAN A ABR**  
**DESENVOLVIMENTO PRODUTIVO, CIENTÍFICO E TECNOLÓGICO**

**PROGRAMA : 166 - MONITORAMENTO, CONTROLE E FISCALIZAÇÃO AMBIENTAL**

*Programa Unissetorial*

**UNIDADE RESPONSÁVEL : 1371 - SECRETARIA DE ESTADO DE MEIO AMBIENTE E DESENVOLVIMENTO SUSTENTÁVEL**

**OBJETIVO DO PROGRAMA :** PROPORCIONAR A POPULAÇÃO MINEIRA UMA FISCALIZAÇÃO AMBIENTAL MODERNA, EFICAZ E EFICIENTE, COM O PROPOSITO DE PROTEGER E RESGUARDAR A QUALIDADE AMBIENTAL NO ESTADO.

Territórios	Orçamentário		
	Programado PPAG	Executado Jan/Abr	%
Alto Jequitinhonha	1.414.232,00	22.115,54	1,56
Central	1.207.376,00	18.175,09	1,51
Mata	1.414.232,00	19.039,17	1,35
Metropolitano	2.828.483,00	202.458,83	7,16
Mucuri	1.414.232,00	17.723,72	1,25
Noroeste	2.828.464,00	22.111,91	0,78
Norte	2.828.464,00	29.364,43	1,04
Oeste	1.414.232,00	15.202,19	1,07
Sul	1.414.232,00	28.428,87	2,01
Triângulo Norte	1.414.232,00	32.486,67	2,30
Vale do Rio Doce	1.414.232,00	31.670,42	2,24
Vertentes	1.414.232,00	5.591,39	0,40
<b>Total</b>	<b>21.006.643,00</b>	<b>444.368,23</b>	<b>2,12</b>

**AÇÕES DO PROGRAMA POR UNIDADE ORÇAMENTÁRIA**

**1371 - SECRETARIA DE ESTADO DE MEIO AMBIENTE E DESENVOLVIMENTO SUSTENTÁVEL**

**AÇÃO : 4416 - FISCALIZAÇÃO AMBIENTAL INTEGRADA**

*Ação de Acompanhamento Geral*

**Produto : OPERAÇÃO ESPECIAL REALIZADA**

**Unidade de Medida : UNIDADE**

**DETALHAMENTO DO PRODUTO:** OPERAÇÕES ESPECIAIS SÃO AÇÕES PRIORITÁRIAS DE FISCALIZAÇÃO COM ESTRATÉGIA, PLANEJAMENTO, ALVOS E/OU DEMANDAS PRÉ - DEFINIDOS OBJETIVANDO UMA ATUAÇÃO ESTATAL MAIS EFICIENTE E EFICAZ. PODEM SER AÇÕES EXCLUSIVAS DA SEMAD OU EM PARCERIA COM OUTROS ÓRGÃOS E ENTIDADES.

**PÚBLICO ALVO:** SOCIEDADE CIVIL

**FINALIDADE:** VERIFICAR A REGULARIDADE DOS EMPREENDIMENTOS E EMPREENDEDORES VISANDO À ADEQUAÇÃO E CUMPRIMENTO DAS NORMAS DE PROTEÇÃO AO MEIO AMBIENTE.

Territórios	Físico			Orçamentário		
	Programado PPAG	Executado Jan/Abr	%	Programado PPAG	Executado Jan/Abr	%
Alto Jequitinhonha	1	0	0,00	185.428,00	15.429,15	8,32
Mata	1	0	0,00	185.428,00	13.560,30	7,31
Metropolitano	1	2	200,00	370.864,00	180.215,06	48,59
Mucuri	1	0	0,00	185.428,00	12.244,85	6,60
Noroeste	2	0	0,00	370.856,00	11.154,15	3,01
Norte	1	1	100,00	370.856,00	18.406,65	4,96
Oeste	1	0	0,00	185.428,00	9.723,30	5,24
Sul	1	0	0,00	185.428,00	22.950,00	12,38
Triângulo Norte	1	0	0,00	185.428,00	26.970,30	14,54
Vale do Rio Doce	1	0	0,00	185.428,00	26.191,53	14,12
Vertentes	0	0	-	185.428,00	0,00	0,00
<b>Total</b>	<b>11</b>	<b>3</b>	<b>27,27</b>	<b>2.596.000,00</b>	<b>336.845,29</b>	<b>12,98</b>



**RELATÓRIO INSTITUCIONAL DE MONITORAMENTO**  
**DEMONSTRATIVO DE EXECUÇÃO FÍSICA E FINANCEIRA - JAN A ABR**  
**DESENVOLVIMENTO PRODUTIVO, CIENTÍFICO E TECNOLÓGICO**

**AÇÃO : 4422 - FISCALIZAÇÃO AMBIENTAL PREVENTIVA**

**Ação de Acompanhamento Geral**

**Produto : AÇÕES DE FISCALIZAÇÃO PREVENTIVA REALIZADAS**

**Unidade de Medida : UNIDADE**

**DETALHAMENTO DO PRODUTO:** RELATÓRIOS QUE CONTEMPLAM INFORMAÇÕES DAS AÇÕES DE FISCALIZAÇÃO PREVENTIVA ADOTADA PELA SUBSECRETARIA DE CONTROLE E FISCALIZAÇÃO AMBIENTAL INTEGRADA- SUCFIS.

**PÚBLICO ALVO:** SOCIEDADE CIVIL

**FINALIDADE:** INFORMAR E SENSIBILIZAR OS CIDADÃOS MINEIROS, A PARTIR DE AÇÕES ESPECÍFICAS DE FISCALIZAÇÃO PREVENTIVA E REALIZAÇÃO DE AÇÕES PREVENTIVAS DE FISCALIZAÇÃO JUNTO AOS DIVERSOS ATORES ENVOLVIDOS NA TEMÁTICA AMBIENTAL, BUSCANDO A PREVENÇÃO DE DANOS AO MEIO AMBIENTE.

Territórios	Físico			Orçamentário		
	Programado PPAG	Executado Jan/Abr	%	Programado PPAG	Executado Jan/Abr	%
Alto Jequitinhonha	0	0	-	21.428,00	0,00	0,00
Mata	1	0	0,00	21.428,00	0,00	0,00
Metropolitano	0	1	-	42.864,00	4.740,00	11,06
Mucuri	1	0	0,00	21.428,00	0,00	0,00
Noroeste	1	0	0,00	42.856,00	0,00	0,00
Norte	0	0	-	42.856,00	0,00	0,00
Oeste	0	0	-	21.428,00	0,00	0,00
Sul	0	1	-	21.428,00	0,00	0,00
Triângulo Norte	1	0	0,00	21.428,00	37,50	0,18
Vale do Rio Doce	1	0	0,00	21.428,00	0,00	0,00
Vertentes	0	0	-	21.428,00	0,00	0,00
<b>Total</b>	<b>5</b>	<b>2</b>	<b>40,00</b>	<b>300.000,00</b>	<b>4.777,50</b>	<b>1,59</b>

**AÇÃO : 4424 - PREVENÇÃO E COMBATE AOS INCÊNDIOS FLORESTAIS**

**Ação de Acompanhamento Geral**

**Produto : BRIGADISTAS CONTRATADOS E CAPACITADOS**

**Unidade de Medida : UNIDADE**

**DETALHAMENTO DO PRODUTO:** A CONTRATAÇÃO DE BRIGADISTAS POR TEMPO LIMITADO É UMA DAS ATIVIDADES NECESSÁRIAS PARA REDUZIR OS DANOS GERADOS PELOS INCÊNDIOS EM UNIDADES DE CONSERVAÇÃO ESTADUAIS (UCES) E ÁREAS DE RELEVÂNCIA AMBIENTAL, DURANTE OS MESES DE JUNHO A NOVEMBRO, E EVENTUALMENTE DEZEMBRO. POR CONSEQUÊNCIA DAS ESTIAGENS VIGENTES A PARTIR DOS MESES DE ABRIL E MAIO, O GRADATIVO RESSECAMENTO DA VEGETAÇÃO, QUEDA DA UMIDADE RELATIVA DO AR E AUMENTO DAS TEMPERATURAS COLOCA EM RISCO O PATRIMÔNIO AMBIENTAL, COM CONSEQUÊNCIAS SEVERAS À SEGURANÇA E SAÚDE PÚBLICAS. ASSIM, SÃO CONTRATADOS E CAPACITADAS PESSOAS PARA A ATUAÇÃO COMO BRIGADISTAS EM DIVERSAS REGIÕES DO ESTADO, COM A DISTRIBUIÇÃO DOS COMBATENTES EM DIVERSAS REGIÕES DO ESTADO, SEGUINDO CRITÉRIOS DIVERSOS COMO A CAPACIDADE DE CADA UCE EM RECEBER OS BRIGADISTAS, COMO INSTALAÇÕES FÍSICAS, TELEFONIA, VEÍCULOS PARA A PREVENÇÃO, MONITORAMENTO E COMBATE AOS INCÊNDIOS, A VULNERABILIDADE DA UCE; A IMPORTÂNCIA DA UCE POR ATRIBUTOS DIVERSOS COMO FAUNA, FLORA E PATRIMÔNIO CONSTRUÍDO; ÍNDICE E HISTÓRICO DE OCORRÊNCIAS E ÁREA ATINGIDA POR INCÊNDIOS, POR SER A ESTIAGEM UMA CARACTERÍSTICA CLIMÁTICA PREDOMINANTE EM TODO O ESTADO, AS CONTRATAÇÕES SÃO REALIZADAS EM DIVERSOS REGIONAIS DO INSTITUTO ESTADUAL DE FLORESTAS - IEF. ALGUMAS DESSAS REGIÕES POSSUEM BAIXO IDH, SENDO A CONTRATAÇÃO DOS BRIGADISTAS NÃO APENAS UMA MEDIDA PARA A PROTEÇÃO AMBIENTAL, MAS SE CONSTITUINDO EM IMPORTANTE APORTE DE RECURSOS EM ECONOMIAS LOCAIS BASTANTE DEPENDENTES DE RECURSOS PÚBLICOS. AINDA, A ATUAÇÃO DOS BRIGADISTAS LOTADOS EM UCE PERMITE A RAPIDEZ NO EMPREGO E NO COMBATE A CHAMAS, EVITANDO O EMPENHO DE RECURSOS DE MAIOR VULTO E CUSTO, COMO AERONAVES E CONTINGENTES ELEVADOS DE COMBATENTES, GERANDO DIÁRIAS CIVIS, MILITARES E GASTOS ELEVADOS COM ALIMENTAÇÃO E SUPRIMENTOS NECESSÁRIOS ÀS OPERAÇÕES DE COMBATE.

**PÚBLICO ALVO:** SOCIEDADE CIVIL

**FINALIDADE:** ATUAR, POR MEIO DE AÇÕES DE PREVENÇÃO E COMBATE, DE FORMA INTEGRADA COM OUTRAS INSTITUIÇÕES PÚBLICAS E PRIVADAS E A SOCIEDADE CIVIL ORGANIZADA, JUNTO ÀS UNIDADES DE CONSERVAÇÃO ESTADUAIS (UNIDADES DE CONSERVAÇÃO DE PROTEÇÃO INTEGRAL E USOS SUSTENTÁVEL, EXCETO AS CATEGORIAS RPPN e APE) E ESPAÇOS ESPECIALMENTE PROTEGIDOS COM VISTAS À GARANTIR A INTEGRIDADE DO MEIO AMBIENTE E DAS PESSOAS DIRETAMENTE AFETADAS.

Territórios	Físico			Orçamentário		
	Programado PPAG	Executado Jan/Abr	%	Programado PPAG	Executado Jan/Abr	%
Alto Jequitinhonha	77	0	0,00	1.207.376,00	6.686,39	0,55
Central	0	0	-	1.207.376,00	18.175,09	1,51
Mata	15	0	0,00	1.207.376,00	5.478,87	0,45
Metropolitano	51	0	0,00	2.414.755,00	17.503,77	0,72
Mucuri	15	0	0,00	1.207.376,00	5.478,87	0,45
Noroeste	0	0	-	2.414.752,00	10.957,76	0,45
Norte	61	0	0,00	2.414.752,00	10.957,78	0,45
Oeste	127	0	0,00	1.207.376,00	5.478,89	0,45
Sul	41	0	0,00	1.207.376,00	5.478,87	0,45
Triângulo Norte	0	0	-	1.207.376,00	5.478,87	0,45
Vale do Rio Doce	31	0	0,00	1.207.376,00	5.478,89	0,45
Vertentes	92	0	0,00	1.207.376,00	5.591,39	0,46
<b>Total</b>	<b>510</b>	<b>0</b>	<b>0,00</b>	<b>18.110.643,00</b>	<b>102.745,44</b>	<b>0,57</b>

**RELATÓRIO INSTITUCIONAL DE MONITORAMENTO**  
**DEMONSTRATIVO DE EXECUÇÃO FÍSICA E FINANCEIRA - JAN A ABR**  
**DESENVOLVIMENTO PRODUTIVO, CIENTÍFICO E TECNOLÓGICO**

**PROGRAMA : 169 - REGULARIZAÇÃO AMBIENTAL**

*Programa Unissetorial*

**UNIDADE RESPONSÁVEL : 1371 - SECRETARIA DE ESTADO DE MEIO AMBIENTE E DESENVOLVIMENTO SUSTENTÁVEL**

**OBJETIVO DO PROGRAMA :** AMPLIAR AS AÇÕES DE REGULARIZAÇÃO AMBIENTAL POR MEIO DA OTIMIZAÇÃO DO FLUXO DE PROCESSOS, OBJETIVANDO A REDUÇÃO DA DEGRADAÇÃO AMBIENTAL DO ESTADO.

Territórios	Orçamentário		
	Programado PPAG	Executado Jan/Abr	%
Alto Jequitinhonha	136.262,00	34.513,35	25,33
Mata	136.262,00	19.498,20	14,31
Metropolitano	136.267,00	30.752,47	22,57
Noroeste	136.262,00	32.105,62	23,56
Norte	136.262,00	56.954,75	41,80
Oeste	136.262,00	18.341,80	13,46
Sul	136.262,00	49.123,65	36,05
Triângulo Norte	136.262,00	40.316,10	29,59
Vale do Rio Doce	136.262,00	66.286,26	48,65
<b>Total</b>	<b>1.226.363,00</b>	<b>347.892,20</b>	<b>28,37</b>

**AÇÕES DO PROGRAMA POR UNIDADE ORÇAMENTÁRIA**

**1371 - SECRETARIA DE ESTADO DE MEIO AMBIENTE E DESENVOLVIMENTO SUSTENTÁVEL**

**AÇÃO : 4426 - REGULARIZAÇÃO AMBIENTAL**

*Ação de Acompanhamento Geral*

**Produto : ATOS AUTORIZATIVOS FINALIZADOS**

**Unidade de Medida : UNIDADE**

**DETALHAMENTO DO PRODUTO:** LICENÇA AMBIENTAL, AUTORIZAÇÃO AMBIENTAL DE FUNCIONAMENTO, OUTORGA DE DIREITO DE USO DE RECURSOS HÍDRICOS E DOCUMENTO AUTORIZATIVO DE INTERVENÇÃO AMBIENTAL CONCEDIDOS, INDEFERIDOS E ARQUIVADOS.

**PÚBLICO ALVO:** SOCIEDADE CIVIL

**FINALIDADE:** PROMOVER A REGULARIZAÇÃO AMBIENTAL DE EMPREENDIMENTOS E ATIVIDADES QUE ATENDAM A DOCUMENTAÇÃO REQUERIDA PELO PODER PÚBLICO CONFORME NORMAS AMBIENTAIS VIGENTES, VISANDO À MELHORIA DA QUALIDADE AMBIENTAL E O DESENVOLVIMENTO SUSTENTÁVEL.

Territórios	Físico			Orçamentário		
	Programado PPAG	Executado Jan/Abr	%	Programado PPAG	Executado Jan/Abr	%
Alto Jequitinhonha	1.666	126	7,56	136.262,00	34.513,35	25,33
Mata	1.666	547	32,83	136.262,00	19.498,20	14,31
Metropolitano	1.672	620	37,08	136.267,00	30.752,47	22,57
Noroeste	1.666	497	29,83	136.262,00	32.105,62	23,56
Norte	1.666	543	32,59	136.262,00	56.954,75	41,80
Oeste	1.666	579	34,75	136.262,00	18.341,80	13,46
Sul	1.666	980	58,82	136.262,00	49.123,65	36,05
Triângulo Norte	1.666	1.188	71,31	136.262,00	40.316,10	29,59
Vale do Rio Doce	1.666	157	9,42	136.262,00	66.286,26	48,65
<b>Total</b>	<b>15.000</b>	<b>5.237</b>	<b>34,91</b>	<b>1.226.363,00</b>	<b>347.892,20</b>	<b>28,37</b>

**RELATÓRIO INSTITUCIONAL DE MONITORAMENTO**  
**DEMONSTRATIVO DE EXECUÇÃO FÍSICA E FINANCEIRA - JAN A ABR**  
**DESENVOLVIMENTO PRODUTIVO, CIENTÍFICO E TECNOLÓGICO**

**PROGRAMA : 170 - PROMOÇÃO E FOMENTO DA INDÚSTRIA, COMÉRCIO E SERVIÇOS DE MINAS GERAIS**

*Programa Multissetorial*

**UNIDADE RESPONSÁVEL : 1701 - SECRETARIA DE ESTADO EXTRAORDINÁRIA DE DESENVOLVIMENTO INTEGRADO E FÓRUMS REGIONAIS**

**OBJETIVO DO PROGRAMA :** DIVERSIFICAR A ECONOMIA; REGIONALIZAR INVESTIMENTOS E DEMOCRATIZAR A PRODUÇÃO DA RIQUEZA EM TODO O ESTADO; DESENVOLVER E APRIMORAR O AMBIENTE DE NEGÓCIOS EM MINAS GERAIS.

Territórios	Orçamentário		
	Programado PPAG	Executado Jan/Abr	%
Alto Jequitinhonha	0,00	0,00	-
Caparaó	0,00	0,00	-
Mata	0,00	1.930,50	-
Médio e Baixo Jequitinhonha	0,00	0,00	-
Metropolitano	31.344,00	6.567.693,19	20.953,59
Mucuri	0,00	0,00	-
Multiterritorial	715.000,00	0,00	0,00
Noroeste	0,00	0,00	-
Norte	0,00	0,00	-
Oeste	0,00	15.990,34	-
Sudoeste	0,00	0,00	-
Sul	0,00	0,00	-
Vale do Rio Doce	0,00	0,00	-
Vertentes	0,00	0,00	-
<b>Total</b>	<b>746.344,00</b>	<b>6.585.614,03</b>	<b>882,38</b>

**AÇÕES DO PROGRAMA POR UNIDADE ORÇAMENTÁRIA**

**1221 - SECRETARIA DE ESTADO DE DESENVOLVIMENTO ECONÔMICO, CIÊNCIA, TECNOLOGIA E ENSINO SUPERIOR**

**AÇÃO : 4458 - ESTÍMULO AO DESENVOLVIMENTO PRODUTIVO E À INOVAÇÃO**

*Ação de Acompanhamento Geral*

**Produto : DIRETRIZ IMPLEMENTADA**

**Unidade de Medida : UNIDADE**

**DETALHAMENTO DO PRODUTO:** - MAPEAMENTO DA ESTRUTURA PRODUTIVA DE MINAS GERAIS, ELABORADO COM BASE NOS DADOS DISPONIBILIZADOS PELA SECRETARIA DE ESTADO DE FAZENDA, INSTITUTOS DE ESTATÍSTICA E PESQUISA, BEM COMO OUTROS ÓRGÃOS PÚBLICOS (ESTADUAIS E FEDERAIS); - PROJETOS APROVADOS ATRAVÉS DOS FUNDOS DE DESENVOLVIMENTO VALIDADOS PELO CONSELHO DE DESENVOLVIMENTO INTEGRADO (COIND); - FINANCIAMENTO DE PROJETOS PARA INFRAESTRUTURA DE DESENVOLVIMENTO PRODUTIVO; MAPEAMENTO, ARTICULAÇÃO DE PARCERIAS, MONITORAMENTO E AVALIAÇÃO COM FOCO EM SETORES E EMPREENDIMENTOS ESTRATÉGICOS; - PARCERIAS PARA PROMOVER O DESENVOLVIMENTO PRODUTIVO EM ARTICULAÇÃO COM OUTROS ATORES PÚBLICOS E PRIVADOS, TAIS COMO SEDRU, CODEMIG, SETOP, SEF, MUNICÍPIOS E UNIÃO, EM SETORES ESTRATÉGICOS.

**PÚBLICO ALVO:** EMPREENDIMENTOS INDUSTRIAIS, COMERCIAIS E DE SERVIÇOS

**FINALIDADE:** PROMOVER UM AMBIENTE FAVORÁVEL AO CRESCIMENTO E MAIOR DESENVOLVIMENTO DA ESTRUTURA PRODUTIVA, COMERCIAL E DE SERVIÇOS DO ESTADO, COM BASE NAS POLÍTICAS ESTABELECIDAS NO ÂMBITO NACIONAL E ESTADUAL VISANDO AUMENTAR A CAPACIDADE DE ATRAÇÃO, EXPANSÃO, INOVAÇÃO E CONSOLIDAÇÃO DE EMPREENDIMENTOS PRODUTIVOS, ATRAVÉS DE AÇÕES QUE CONTRIBUAM PARA A INCORPORAÇÃO DA INOVAÇÃO E PRODUTOS DE MAIOR VALOR AGREGADO.

Territórios	Físico			Orçamentário		
	Programado PPAG	Executado Jan/Abr	%	Programado PPAG	Executado Jan/Abr	%
Metropolitano	0	0	-	0,00	6.565.295,46	-
Multiterritorial	2	0	0,00	5.000,00	0,00	0,00
<b>Total</b>	<b>2</b>	<b>0</b>	<b>0,00</b>	<b>5.000,00</b>	<b>6.565.295,46</b>	<b>131.305,91</b>

**RELATÓRIO INSTITUCIONAL DE MONITORAMENTO**  
**DEMONSTRATIVO DE EXECUÇÃO FÍSICA E FINANCEIRA - JAN A ABR**  
**DESENVOLVIMENTO PRODUTIVO, CIENTÍFICO E TECNOLÓGICO**

**AÇÃO : 4575 - MANUTENÇÃO E APRIMORAMENTO DOS SERVIÇOS DA EXPORTAMINAS**

*Ação de Acompanhamento Geral*

**Produto : LIVRO IMPRESSO**                      **Unidade de Medida : UNIDADE**

**DETALHAMENTO DO PRODUTO:** PUBLICAÇÃO BILÍNGUE DISPONIBILIZADA DE FORMA IMPRESSA COM OS DADOS ANUAIS DO COMÉRCIO EXTERIOR DE MINAS GERAIS.

**PÚBLICO ALVO:** GESTORES PÚBLICOS, EMPRESÁRIOS E PROFISSIONAIS DE COMÉRCIO EXTERIOR

**FINALIDADE:** INCENTIVAR E APOIAR A EXECUÇÃO DO COMÉRCIO INTERNACIONAL GARANTINDO O ACESSO A INFORMAÇÕES E SERVIÇOS, VISANDO A INTERNACIONALIZAÇÃO E INSERÇÃO DAS EMPRESAS MINEIRAS NO CENÁRIO INTERNACIONAL.

Territórios	Físico			Orçamentário		
	Programado PPAG	Executado Jan/Abr	%	Programado PPAG	Executado Jan/Abr	%
Metropolitano	2	0	0,00	1.344,00	0,00	0,00
<b>Total</b>	<b>2</b>	<b>0</b>	<b>0,00</b>	<b>1.344,00</b>	<b>0,00</b>	<b>0,00</b>

**1701 - SECRETARIA DE ESTADO EXTRAORDINÁRIA DE DESENVOLVIMENTO INTEGRADO E FÓRUMS REGIONAIS**

**AÇÃO : 4438 - FORTALECIMENTO DO COOPERATIVISMO MINEIRO**

*Ação de Acompanhamento Geral*

**Produto : ORGANIZAÇÕES COLETIVAS ATENDIDAS**                      **Unidade de Medida : UNIDADE**

**DETALHAMENTO DO PRODUTO:** O PRODUTO REFERE-SE AO NÚMERO DE ORGANIZAÇÕES DE BASE COLETIVA (INCLUEM COOPERATIVAS, ASSOCIAÇÕES E OUTROS TIPOS DE ORGANIZAÇÕES SEM FINS LUCRATIVOS), INDEPENDENTE DO RAMO OU SETOR EM QUE SE INSEREM, ATENDIDAS PELA AÇÃO, SEJA EM INTERVENÇÕES PONTUAIS (COMO AS CAPACITAÇÕES) OU EM AÇÕES CONTINUADAS (COMO PODEM SER AS ASSESSORIAS E CONSULTORIAS). O ATENDIMENTO É FOCADO NO NÚMERO DE ORGANIZAÇÕES E NÃO DE PESSOAS CAPACITADAS JUSTAMENTE PARA AMPLIAR A CAPILARIDADE DA AÇÃO.

**PÚBLICO ALVO:** ORGANIZAÇÕES COLETIVAS FORMAIS OU INFORMAIS

**FINALIDADE:** APRIMORAR PROCESSOS ORGANIZACIONAIS DAS COOPERATIVAS, DOS EMPREENDIMENTOS DE ECONOMIA SOLIDÁRIA, DOS ARRANJOS PRODUTIVOS DE ECONOMIA CRIATIVA E DEMAIS ORGANIZAÇÕES COLETIVAS MINEIRAS, COMO FORMA DE PROFISSIONALIZAR A GESTÃO INTERNA DESSES EMPREENDIMENTOS, COM VISTAS À CONSOLIDAÇÃO DO SEGMENTO, DADO O SEU POTENCIAL DE DESENVOLVIMENTO ECONÓMICO E DE ALAVANCAGEM DA ECONOMIA MINEIRA NOS SEUS DIVERSOS SETORES.

Territórios	Físico			Orçamentário		
	Programado PPAG	Executado Jan/Abr	%	Programado PPAG	Executado Jan/Abr	%
Multiterritorial	20	0	0,00	40.000,00	0,00	0,00
Oeste	0	7	-	0,00	1.005,34	-
<b>Total</b>	<b>20</b>	<b>7</b>	<b>35,00</b>	<b>40.000,00</b>	<b>1.005,34</b>	<b>2,51</b>

**RELATÓRIO INSTITUCIONAL DE MONITORAMENTO**  
**DEMONSTRATIVO DE EXECUÇÃO FÍSICA E FINANCEIRA - JAN A ABR**  
**DESENVOLVIMENTO PRODUTIVO, CIENTÍFICO E TECNOLÓGICO**

**AÇÃO : 4442 - PROMOÇÃO E PARTICIPAÇÃO EM FEIRAS, EXPOSIÇÕES E EVENTOS**

**Ação de Acompanhamento Geral**

**Produto : EVENTO REALIZADO E / OU PARTICIPADO**

**Unidade de Medida : UNIDADE**

**DETALHAMENTO DO PRODUTO:** SERÃO MENSURADAS AS FEIRAS INDUSTRIAIS, COMERCIAIS E DE SERVIÇOS COM LOCAÇÃO DE ESTANDES COM OU SEM ÔNUS PARA A SEDE E EXPOSIÇÕES, SIMPÓSIOS, WORKSHOP, ENCONTROS, FÓRUMS DENTRE OUTROS EVENTOS PARTICIPADOS.

**PÚBLICO ALVO:** PROMOTORES DE EVENTOS, EMPRESÁRIOS, PREFEITURAS MUNICIPAIS, ASSOCIAÇÕES COMERCIAIS, INDUSTRIAIS E DE SERVIÇOS, ENTIDADES DE CLASSE, SINDICATOS E PÚBLICO EM GERAL

**FINALIDADE:** PROMOVER O ESCOAMENTO DA PRODUÇÃO SETORIAL E REGIONAL POR MEIO DA DIVULGAÇÃO ATIVIDADES INDUSTRIAIS, COMERCIAIS E DE SERVIÇOS; ELABORAR E COORDENAR A PRODUÇÃO DE MATERIAIS PROMOCIONAIS TAIS COMO O CALENDÁRIO DE FEIRAS E EXPOSIÇÕES INDUSTRIAIS, COMERCIAIS E DE SERVIÇOS; PROMOVER, PARTICIPAR E ATRAIR EVENTOS NACIONAIS E INTERNACIONAIS.

Territórios	Físico			Orçamentário		
	Programado PPAG	Executado Jan/Abr	%	Programado PPAG	Executado Jan/Abr	%
Metropolitano	0	1	-	0,00	0,00	-
Multiterritorial	11	0	0,00	80.000,00	0,00	0,00
Oeste	0	1	-	0,00	14.985,00	-
<b>Total</b>	<b>11</b>	<b>2</b>	<b>18,18</b>	<b>80.000,00</b>	<b>14.985,00</b>	<b>18,73</b>

**AÇÃO : 4456 - FOMENTO AO CRESCIMENTO DAS MICROEMPRESAS E EMPRESAS DE PEQUENO PORTE DE MINAS GERAIS**

**Ação de Acompanhamento Geral**

**Produto : ARTICULAÇÃO EFETUADA**

**Unidade de Medida : UNIDADE**

**DETALHAMENTO DO PRODUTO:** - MICROEMPRESAS, EMPRESAS DE PEQUENO PORTE, MICROEMPREENDEDOR INDIVIDUAL, AGRICULTORES FAMILIARES, PREFEITURAS, ENTIDADES DE CLASSE E INSTITUIÇÕES PÚBLICAS LIGADAS AO SEGMENTO DAS MPES. - REGIONALIZAÇÃO DO FOPEMIMPE PROPORCIONADA PELA ARTICULAÇÃO E PARCERIA, DISPENSADA A NECESSIDADE DE TERMO DE COOPERAÇÃO TÉCNICA OU CONVÊNIO, COM PREFEITURAS E ENTIDADES LOCAIS QUE REPRESENTAM O SEGMENTO DOS PEQUENOS NEGÓCIOS. - ARTICULAÇÃO COM VISTAS À IMPLANTAÇÃO DO AUXÍLIO EDUCAÇÃO NOS MUNICÍPIOS MINEIROS; - DESENVOLVIMENTO E PROMOÇÃO DE PROGRAMAS E PROJETOS QUE FAVOREÇAM ÀS MPE'S EM NO QUE TANGE A COMPRAS GOVERNAMENTAIS, ACESSO AO CRÉDITO, CAPACITAÇÃO EMPREENDEDORA, QUALIDADE E INOVAÇÃO, RACIONALIZAÇÃO LEGAL E BUROCRÁTICA E ACESSO A NOVOS MERCADOS; - DESENVOLVIMENTO DE AÇÕES NO ÂMBITO DO FOPEMIMPE VOLTADAS ÀS MPE'S; - OUTRAS AÇÕES DESENVOLVIDAS E/OU CAPTADAS PELA SUPERINTENDÊNCIA DE ARTESANATO, COOPERATIVISMO E APOIO AO SETOR TERCIÁRIO.

**PÚBLICO ALVO:** MICRO EMPRESAS DO ESTADO DE MINAS GERAIS

**FINALIDADE:** PROMOVER A INTERLOCUÇÃO ENTRE ESTADO E REPRESENTANTES DO SEGMENTO DOS PEQUENOS NEGÓCIOS, POR MEIO DO ESTABELECIMENTO DE UMA FERRAMENTA DE DISCUSSÃO, PROPOSIÇÃO E CONSTRUÇÃO CONJUNTA DE POLÍTICAS PÚBLICAS VOLTADAS AO SEGMENTO, NO ÂMBITO DO ESTADO. CRIAR UM AMBIENTE FAVORÁVEL AO CRESCIMENTO DAS MICRO, EMPRESAS DE PEQUENO PORTE, MICROEMPREENDEDORES INDIVIDUAIS, AGRICULTORES FAMILIARES E OUTROS PEQUENOS NEGÓCIOS, AUMENTANDO O FATURAMENTO E POSSIBILITANDO A PERENIDADE DOS ESTABELECIMENTOS.

Territórios	Físico			Orçamentário		
	Programado PPAG	Executado Jan/Abr	%	Programado PPAG	Executado Jan/Abr	%
Metropolitano	10	6	60,00	30.000,00	0,00	0,00
<b>Total</b>	<b>10</b>	<b>6</b>	<b>60,00</b>	<b>30.000,00</b>	<b>0,00</b>	<b>0,00</b>

**RELATÓRIO INSTITUCIONAL DE MONITORAMENTO**  
**DEMONSTRATIVO DE EXECUÇÃO FÍSICA E FINANCEIRA - JAN A ABR**  
**DESENVOLVIMENTO PRODUTIVO, CIENTÍFICO E TECNOLÓGICO**

**AÇÃO : 4462 - PROMOÇÃO E DESENVOLVIMENTO DO ARTESANATO DE MINAS GERAIS**

**Ação de Acompanhamento Geral**

**Produto : ARTESÃO ATENDIDO**

**Unidade de Medida : UNIDADE**

**DETALHAMENTO DO PRODUTO:** ATENDIMENTO AO ARTESÃO/TRABALHADOR MANUAL, ATRAVÉS DA DIVULGAÇÃO DE SEUS TRABALHOS, DURANTE A REALIZAÇÃO E/OU PARTICIPAÇÃO EM FEIRAS, EVENTOS OU EXPOSIÇÕES REGIONAIS, NACIONAIS E INTERNACIONAIS. CAPACITAÇÃO E DISSEMINAÇÃO DO EMPREENDEDORISMO E, TAMBÉM, PROMOÇÃO DA MELHORIA DA PRODUÇÃO E SUA INSERÇÃO NO MERCADO, ATRAVÉS DE CAPACITAÇÕES COM ENTIDADES PARCEIRAS. REALIZAÇÃO DE VISITAS IN-LOCO NAS 17 REGIÕES DE DESENVOLVIMENTO DE MINAS GERAIS PARA CADASTRAMENTO DO ARTESÃO E TRABALHADOR MANUAL ATRAVÉS DO SICAB – SISTEMA DE INFORMAÇÕES CADASTRAIS DO ARTESANATO BRASILEIRO, E POSTERIOR ENTREGA DA CARTEIRA NACIONAL AOS MESMOS.

**PÚBLICO ALVO:** ARTESÃOS

**FINALIDADE:** FOMENTAR AS POLÍTICAS VOLTADAS PARA O ARTESANATO/ARTESÃO, NOS 17 TERRITÓRIOS DE DESENVOLVIMENTO, CONTRIBUINDO PARA INCLUSÃO SOCIAL, COM GERAÇÃO DE TRABALHO E RENDA, FORTALECER AS ORGANIZAÇÕES COLETIVAS, MINIMIZANDO A INFORMALIDADE DOS ARTESÃOS. DESENVOLVER PARCERIAS PARA A CAPACITAÇÃO DE ARTESÃOS. APOIAR A PROMOÇÃO/COMERCIALIZAÇÃO EM FEIRAS/EXPOSIÇÕES, CONTRIBUINDO PARA O AUMENTO DO PIB MINEIRO. RECONHECIMENTO DA ATIVIDADE ARTESANAL/ARTESÃO, QUE SE DARÁ ATRAVÉS DA CARTEIRA NACIONAL DO ARTESÃO.

Territórios	Físico			Orçamentário		
	Programado PPAG	Executado Jan/Abr	%	Programado PPAG	Executado Jan/Abr	%
Alto Jequitinhonha	0	167	-	0,00	0,00	-
Caparaó	0	5	-	0,00	0,00	-
Mata	0	120	-	0,00	1.930,50	-
Médio e Baixo Jequitinhonha	0	2	-	0,00	0,00	-
Metropolitano	0	329	-	0,00	2.397,73	-
Mucuri	0	3	-	0,00	0,00	-
Multiterritorial	5.600	0	0,00	590.000,00	0,00	0,00
Noroeste	0	60	-	0,00	0,00	-
Norte	0	1	-	0,00	0,00	-
Oeste	0	11	-	0,00	0,00	-
Sudoeste	0	1	-	0,00	0,00	-
Sul	0	7	-	0,00	0,00	-
Vale do Rio Doce	0	1	-	0,00	0,00	-
Vertentes	0	3	-	0,00	0,00	-
<b>Total</b>	<b>5.600</b>	<b>710</b>	<b>12,68</b>	<b>590.000,00</b>	<b>4.328,23</b>	<b>0,73</b>

**RELATÓRIO INSTITUCIONAL DE MONITORAMENTO**  
**DEMONSTRATIVO DE EXECUÇÃO FÍSICA E FINANCEIRA - JAN A ABR**  
**DESENVOLVIMENTO PRODUTIVO, CIENTÍFICO E TECNOLÓGICO**

**PROGRAMA : 177 - TRANSMISSÃO DE ENERGIA ELÉTRICA**

*Programa Unissetorial*

**UNIDADE RESPONSÁVEL : 5391 - CEMIG GERAÇÃO E TRANSMISSÃO S.A.**

**OBJETIVO DO PROGRAMA :** AUMENTAR A ABRANGÊNCIA DAS INSTALAÇÕES DE TRANSMISSÃO DA CEMIG GT, AMPLIANDO A CAPACIDADE INSTALADA DAS SUBESTAÇÕES E A CAPACIDADE DE TRANSMISSÃO E OS KM DAS LINHAS DE TRANSMISSÃO.

Territórios	Orçamentário		
	Programado PPAG	Executado Jan/Abr	%
Central	0,00	699.000,00	-
Mata	0,00	2.232.600,00	-
Metropolitano	0,00	812.000,00	-
Multiterritorial	90.768.000,00	1.411.000,00	1,55
Sul	0,00	151.400,00	-
Triângulo Norte	0,00	40.000,00	-
Triângulo Sul	0,00	0,00	-
Vale do Aço	0,00	558.000,00	-
Vale do Rio Doce	0,00	80.000,00	-
<b>Total</b>	<b>90.768.000,00</b>	<b>5.984.000,00</b>	<b>6,59</b>

**AÇÕES DO PROGRAMA POR UNIDADE ORÇAMENTÁRIA**

**5391 - CEMIG GERAÇÃO E TRANSMISSÃO S.A.**

**AÇÃO : 3006 - EXPANSÃO E AQUISIÇÃO DO SISTEMA DE TRANSMISSÃO**

*Ação de Acompanhamento Geral*

**Produto : MVA INSTALADO**

**Unidade de Medida : MEGA VOLT AMPERE**

**DETALHAMENTO DO PRODUTO:** QUANTIDADE MVA NOVOS INSTALADOS DECORRENTES DO AUMENTO DA CAPACIDADE INSTALADA

**PÚBLICO ALVO:** INDÚSTRIA, COMÉRCIO E POPULAÇÃO DO ESTADO DE MINAS GERAIS

**FINALIDADE:** EXPANDIR O SISTEMA DE TRANSMISSÃO DE ENERGIA ELÉTRICA POR MEIO DA AMPLIAÇÃO DAS LINHAS DE TRANSMISSÃO E AUMENTO DA CAPACIDADE EM MVA.

Territórios	Físico			Orçamentário		
	Programado PPAG	Executado Jan/Abr	%	Programado PPAG	Executado Jan/Abr	%
Central	0	0	-	0,00	12.000,00	-
Mata	0	0	-	0,00	2.232.600,00	-
Multiterritorial	115	0	0,00	80.462.000,00	0,00	0,00
Sul	0	0	-	0,00	151.400,00	-
Vale do Aço	0	75	-	0,00	0,00	-
Vale do Rio Doce	0	0	-	0,00	5.000,00	-
<b>Total</b>	<b>115</b>	<b>75</b>	<b>65,22</b>	<b>80.462.000,00</b>	<b>2.401.000,00</b>	<b>2,98</b>

**RELATÓRIO INSTITUCIONAL DE MONITORAMENTO**  
**DEMONSTRATIVO DE EXECUÇÃO FÍSICA E FINANCEIRA - JAN A ABR**  
**DESENVOLVIMENTO PRODUTIVO, CIENTÍFICO E TECNOLÓGICO**

**AÇÃO : 3008 - MANUTENÇÃO DE SUBESTAÇÕES E LINHAS DE TRANSMISSÃO**

*Ação de Acompanhamento Geral*

**Produto : INFRAESTRUTURA MELHORADA**      **Unidade de Medida : UNIDADE**

**DETALHAMENTO DO PRODUTO:** MANTER O SISTEMA DE TRANSMISSÃO FUNCIONANDO - APOIO E LOGÍSTICA.

**PÚBLICO ALVO:** INDÚSTRIA, COMÉRCIO E POPULAÇÃO DO ESTADO DE MINAS GERAIS

**FINALIDADE:** EXECUTAR SERVIÇOS DE REFORMAS E MELHORIAS NAS LINHAS DE TRANSMISSÃO E SUBESTAÇÕES.

Territórios	Físico			Orçamentário		
	Programado PPAG	Executado Jan/Abr	%	Programado PPAG	Executado Jan/Abr	%
Multiterritorial	1	0	0,00	1.905.000,00	241.000,00	12,65
<b>Total</b>	<b>1</b>	<b>0</b>	<b>0,00</b>	<b>1.905.000,00</b>	<b>241.000,00</b>	<b>12,65</b>

**AÇÃO : 3009 - REFORMAS DE SUBESTAÇÕES E LINHAS DE TRANSMISSÃO**

*Ação de Acompanhamento Geral*

**Produto : REFORMA REALIZADA**      **Unidade de Medida : REFORMA**

**DETALHAMENTO DO PRODUTO:** EXECUÇÃO DE SERVIÇOS DE REFORMAS E MELHORIAS NAS LINHAS DE TRANSMISSÃO E SUBESTAÇÕES

**PÚBLICO ALVO:** INDÚSTRIA, COMÉRCIO E POPULAÇÃO DO ESTADO DE MINAS GERAIS

**FINALIDADE:** EXECUTAR SERVIÇOS DE REFORMAS E MELHORIAS NAS LINHAS DE TRANSMISSÃO E SUBESTAÇÕES.

Territórios	Físico			Orçamentário		
	Programado PPAG	Executado Jan/Abr	%	Programado PPAG	Executado Jan/Abr	%
Central	0	0	-	0,00	687.000,00	-
Metropolitano	0	0	-	0,00	812.000,00	-
Multiterritorial	10	1	10,00	8.401.000,00	1.170.000,00	13,93
Triângulo Norte	0	0	-	0,00	40.000,00	-
Triângulo Sul	0	1	-	0,00	0,00	-
Vale do Aço	0	0	-	0,00	558.000,00	-
Vale do Rio Doce	0	0	-	0,00	75.000,00	-
<b>Total</b>	<b>10</b>	<b>2</b>	<b>20,00</b>	<b>8.401.000,00</b>	<b>3.342.000,00</b>	<b>39,78</b>



**RELATÓRIO INSTITUCIONAL DE MONITORAMENTO**  
**DEMONSTRATIVO DE EXECUÇÃO FÍSICA E FINANCEIRA - JAN A ABR**  
**DESENVOLVIMENTO PRODUTIVO, CIENTÍFICO E TECNOLÓGICO**

**PROGRAMA : 181 - DISTRIBUIÇÃO DE ENERGIA ELÉTRICA**

*Programa Multissetorial*

**UNIDADE RESPONSÁVEL : 5401 - CEMIG DISTRIBUIÇÃO S.A.**

**OBJETIVO DO PROGRAMA :** AUMENTAR A EXTENSÃO EM KM (QUILÔMETROS) DE LINHAS DE SUBTRANSMISSÃO, A CAPACIDADE INSTALADA DE SUBESTAÇÕES EM MVA (MEGA VOLT AMPERE), O NÚMERO DE NOVOS CONSUMIDORES LIGADOS E O AUMENTO DA VENDA DE ENERGIA, BEM COMO ATENDER AOS REQUISITOS DO CONTRATO DE CONCESSÃO E DO ORGÃO REGULADOR AGÊNCIA NACIONAL DE ENERGIA ELÉTRICA - (ANEEL).

Territórios	Orçamentário		
	Programado PPAG	Executado Jan/Abr	%
Alto Jequitinhonha	0,00	3.910.400,00	-
Caparaó	0,00	3.740.000,00	-
Central	0,00	8.601.500,00	-
Mata	0,00	5.712.000,00	-
Médio e Baixo Jequitinhonha	0,00	8.989.000,00	-
Metropolitano	0,00	43.658.000,00	-
Mucuri	0,00	2.233.000,00	-
Multiterritorial	1.322.013.000,00	50.207.100,00	3,80
Noroeste	0,00	14.390.000,00	-
Norte	0,00	26.019.000,00	-
Oeste	0,00	25.690.000,00	-
Sudoeste	0,00	5.906.000,00	-
Sul	0,00	12.754.000,00	-
Triângulo Norte	0,00	12.985.000,00	-
Triângulo Sul	0,00	15.739.000,00	-
Vale do Aço	0,00	4.149.000,00	-
Vale do Rio Doce	0,00	2.237.000,00	-
Vertentes	0,00	13.252.000,00	-
<b>Total</b>	<b>1.322.013.000,00</b>	<b>260.172.000,00</b>	<b>19,68</b>

**AÇÕES DO PROGRAMA POR UNIDADE ORÇAMENTÁRIA**

**1221 - SECRETARIA DE ESTADO DE DESENVOLVIMENTO ECONÔMICO, CIÊNCIA, TECNOLOGIA E ENSINO SUPERIOR**

**AÇÃO : 1110 - REDE DE DISTRIBUIÇÃO DE ENERGIA ELÉTRICA**

*Ação de Acompanhamento Geral*

**Produto : REPASSE DE CONTRAPARTIDA EFETUADO**

**Unidade de Medida : REPASSE**

**DETALHAMENTO DO PRODUTO:** REPASSE DE CONTRAPARTIDA DO GOVERNO ESTADUAL DO PROGRAMA LUZ PARA TODOS À CEMIG.

**PÚBLICO ALVO:** CONSUMIDORES DO ESTADO DE MINAS GERAIS

**FINALIDADE:** PROVER E VIABILIZAR O ACESSO A REDE DE ENERGIA ELÉTRICA ÀS UNIDADES CONSUMIDORAS RURAIS MAPEADAS, NA ÁREA DE CONCESSÃO DA DISTRIBUIDORA, QUE COMPÕEM SEU MERCADO POTENCIAL, OBJETIVANDO MELHORAR A QUALIDADE DE VIDA DA POPULAÇÃO

Territórios	Físico			Orçamentário		
	Programado PPAG	Executado Jan/Abr	%	Programado PPAG	Executado Jan/Abr	%
Multiterritorial	1	0	0,00	1.000,00	0,00	0,00
<b>Total</b>	<b>1</b>	<b>0</b>	<b>0,00</b>	<b>1.000,00</b>	<b>0,00</b>	<b>0,00</b>

**RELATÓRIO INSTITUCIONAL DE MONITORAMENTO**  
**DEMONSTRATIVO DE EXECUÇÃO FÍSICA E FINANCEIRA - JAN A ABR**  
**DESENVOLVIMENTO PRODUTIVO, CIENTÍFICO E TECNOLÓGICO**

**5401 - CEMIG DISTRIBUIÇÃO S.A.**

**AÇÃO : 3010 - MANUTENÇÃO DA INFRAESTRUTURA DE APOIO DA DISTRIBUIÇÃO**

*Ação de Acompanhamento Geral*

**Produto : INFRAESTRUTURA MELHORADA**      **Unidade de Medida : UNIDADE**

**DETALHAMENTO DO PRODUTO:** MANUTENÇÃO IMPLANTADA PARA FUNCIONAMENTO DA DISTRIBUIÇÃO DE ENERGIA - LOGÍSTICA E APOIO.

**PÚBLICO ALVO:** INDÚSTRIA, COMÉRCIO E POPULAÇÃO DO ESTADO DE MINAS GERAIS

**FINALIDADE:** PRESTAR SERVIÇOS DE APOIO GERAL, AUTOMAÇÃO, TELECOMUNICAÇÃO, INSTALAÇÕES GERAIS, MAPEAMENTO E CADASTRO ASSOCIADOS À DISTRIBUIÇÃO DE ENERGIA.

Territórios	Físico			Orçamentário		
	Programado PPAG	Executado Jan/Abr	%	Programado PPAG	Executado Jan/Abr	%
Multiterritorial	1	0	0,00	45.364.000,00	8.311.000,00	18,32
<b>Total</b>	<b>1</b>	<b>0</b>	<b>0,00</b>	<b>45.364.000,00</b>	<b>8.311.000,00</b>	<b>18,32</b>

**AÇÃO : 3011 - PLANO DE DESENVOLVIMENTO DA DISTRIBUIDORA**

*Ações de Acompanhamento Intensivo*

**Produto : MVA INSTALADO**      **Unidade de Medida : MEGA VOLT AMPERE**

**DETALHAMENTO DO PRODUTO:** AGREGAR MVA NAS LINHAS DE TRANSMISSÃO PARA ENERGIZAÇÃO DE SUBESTAÇÕES, AMPLIANDO ASSIM, A CAPACIDADE INSTALADA DE TRANSFORMAÇÃO, POR MEIO DO INCREMENTO DE POTÊNCIA APARENTE DE TRANSFORMAÇÃO (MVA: M = MÚLTIPLO 106; VA = VOLTAMPERE, UNIDADE DE MEDIDA DE POTÊNCIA APARENTE).

**PÚBLICO ALVO:** INDÚSTRIA, COMÉRCIO E POPULAÇÃO DO ESTADO DE MINAS GERAIS

**FINALIDADE:** INCREMENTAR A DISPONIBILIDADE DE ENERGIA ELÉTRICA DE FORMA CONTÍNUA, COM QUALIDADE, COM SEGURANÇA E NA QUANTIDADE REQUERIDA PELOS CLIENTES, PROMOVENDO DESENVOLVIMENTO SOCIAL, INDUSTRIAL E COMERCIAL.

Territórios	Físico			Orçamentário		
	Programado PPAG	Executado Jan/Abr	%	Programado PPAG	Executado Jan/Abr	%
Alto Jequitinhonha	0	0	-	0,00	3.910.400,00	-
Caparaó	0	0	-	0,00	3.740.000,00	-
Central	0	0	-	0,00	8.601.500,00	-
Mata	0	25	-	0,00	5.712.000,00	-
Médio e Baixo Jequitinhonha	0	0	-	0,00	8.989.000,00	-
Metropolitano	0	50	-	0,00	43.658.000,00	-
Mucuri	0	0	-	0,00	2.233.000,00	-
Multiterritorial	255	0	0,00	1.276.648.000,00	41.896.100,00	3,28
Noroeste	0	0	-	0,00	14.390.000,00	-
Norte	0	0	-	0,00	26.019.000,00	-
Oeste	0	13	-	0,00	25.690.000,00	-
Sudoeste	0	0	-	0,00	5.906.000,00	-
Sul	0	0	-	0,00	12.754.000,00	-
Triângulo Norte	0	0	-	0,00	12.985.000,00	-
Triângulo Sul	0	0	-	0,00	15.739.000,00	-
Vale do Aço	0	0	-	0,00	4.149.000,00	-
Vale do Rio Doce	0	0	-	0,00	2.237.000,00	-
Vertentes	0	0	-	0,00	13.252.000,00	-
<b>Total</b>	<b>255</b>	<b>88</b>	<b>34,51</b>	<b>1.276.648.000,00</b>	<b>251.861.000,00</b>	<b>19,73</b>

**RELATÓRIO INSTITUCIONAL DE MONITORAMENTO**  
**DEMONSTRATIVO DE EXECUÇÃO FÍSICA E FINANCEIRA - JAN A ABR**  
**DESENVOLVIMENTO PRODUTIVO, CIENTÍFICO E TECNOLÓGICO**

**PROGRAMA : 182 - APORTE DE CAPITAL - CEMIG**

*Programa Unissetorial*

**UNIDADE RESPONSÁVEL : 5121 - COMPANHIA ENERGÉTICA DE MINAS GERAIS**

**OBJETIVO DO PROGRAMA :** APORTAR RECURSOS PARA PROPICIAR O PAGAMENTO AOS ACIONISTAS QUE NÃO REINVERTERÃO SEUS DIVIDENDOS NA EMPRESA.

Territórios	Orçamentário		
	Programado PPAG	Executado Jan/Abr	%
Multiterritorial	51.343.000,00	38.000,00	0,07
<b>Total</b>	<b>51.343.000,00</b>	<b>38.000,00</b>	<b>0,07</b>

**AÇÕES DO PROGRAMA POR UNIDADE ORÇAMENTÁRIA**

**5121 - COMPANHIA ENERGÉTICA DE MINAS GERAIS**

**AÇÃO : 6013 - APORTE DE CAPITAL - PARTICIPAÇÕES SOCIETÁRIAS**

*Ação de Acompanhamento Geral*

**Produto : APORTE REALIZADO.                      Unidade de Medida : APORTE**

**DETALHAMENTO DO PRODUTO:** APORTAR RECURSOS EM OUTRAS EMPRESAS DO GRUPO CEMIG.

**PÚBLICO ALVO:** ACIONISTAS DA COMPANHIA ENERGÉTICA DE MINAS GERAIS

**FINALIDADE:** APORTAR RECURSOS EM OUTRAS EMPRESAS DO GRUPO CEMIG POR MEIO DAS PARTICIPAÇÕES SOCIETÁRIAS.

Territórios	Físico			Orçamentário		
	Programado PPAG	Executado Jan/Abr	%	Programado PPAG	Executado Jan/Abr	%
Multiterritorial	51.342	38	0,07	51.342.000,00	38.000,00	0,07
<b>Total</b>	<b>51.342</b>	<b>38</b>	<b>0,07</b>	<b>51.342.000,00</b>	<b>38.000,00</b>	<b>0,07</b>

**AÇÃO : 8004 - DISTRIBUIÇÃO DE DIVIDENDOS**

*Ação de Acompanhamento Geral*

**Produto : VALOR PAGO                                      Unidade de Medida : R\$ MIL**

**DETALHAMENTO DO PRODUTO:** RECURSOS DESTINADOS À DISTRIBUIÇÃO DE DIVIDENDOS DE ACORDO COM A PARTICIPAÇÃO ACIONÁRIA DAS EMPRESAS. SERÃO EVIDENCIADOS SOMENTE OS DIVIDENDOS ORDINÁRIOS.

**PÚBLICO ALVO:** ACIONISTAS DA COMPANHIA ENERGÉTICA DE MINAS GERAIS

**FINALIDADE:** APORTAR RECURSOS PARA PROPICIAR O PAGAMENTO AOS ACIONISTAS QUE NÃO REINVERTERÃO SEUS DIVIDENDOS NA EMPRESA.

Territórios	Físico			Orçamentário		
	Programado PPAG	Executado Jan/Abr	%	Programado PPAG	Executado Jan/Abr	%
Multiterritorial	1	0	0,00	1.000,00	0,00	0,00
<b>Total</b>	<b>1</b>	<b>0</b>	<b>0,00</b>	<b>1.000,00</b>	<b>0,00</b>	<b>0,00</b>

**RELATÓRIO INSTITUCIONAL DE MONITORAMENTO**  
**DEMONSTRATIVO DE EXECUÇÃO FÍSICA E FINANCEIRA - JAN A ABR**  
**DESENVOLVIMENTO PRODUTIVO, CIENTÍFICO E TECNOLÓGICO**

**PROGRAMA : 185 - APOIO FINANCEIRO A IMPLEMENTAÇÃO DE CONTRATOS DE PPP**

*Programa Unissetorial*

**UNIDADE RESPONSÁVEL : 4481 - FUNDO DE PARCERIAS PÚBLICO-PRIVADAS DO ESTADO DE MINAS GERAIS**

**OBJETIVO DO PROGRAMA :** DAR APOIO A GESTÃO FINANCEIRA DO PROGRAMA DE PARCERIAS PÚBLICO-PRIVADAS, INSTITUÍDO PELA LEI ESTADUAL Nº 14.868, DE 16/12/03, COM O OBJETIVO DE FOMENTAR A REALIZAÇÃO DE EMPREENDIMENTOS PARA O DESENVOLVIMENTO ECONÔMICO DO ESTADO ATRAVÉS DA CONSTRUÇÃO, REFORMA, RECUPERAÇÃO, MELHORAMENTO E AMPLIAÇÃO DE OBRAS E INSTALAÇÕES, BEM COMO A PRESTAÇÃO DE SERVIÇOS QUE ATENDAM AS CONDIÇÕES PREVISTAS EM LEI QUE POSSIBILITEM O DESENVOLVIMENTO SOCIAL E/OU ECONÔMICO DE REGIÕES OU LOCALIDADES NO ESTADO DE MINAS GERAIS.

Territórios	Orçamentário		
	Programado PPAG	Executado Jan/Abr	%
Metropolitano	1.000,00	0,00	0,00
<b>Total</b>	<b>1.000,00</b>	<b>0,00</b>	<b>0,00</b>

**AÇÕES DO PROGRAMA POR UNIDADE ORÇAMENTÁRIA**

**4481 - FUNDO DE PARCERIAS PÚBLICO-PRIVADAS DO ESTADO DE MINAS GERAIS**

**AÇÃO : 4495 - GESTÃO DE CONTRATOS DE PPP**

*Ação de Acompanhamento Geral*

**Produto : CONTRATO DE CONCESSÃO GERENCIADO**

**Unidade de Medida : CONTRATO**

**DETALHAMENTO DO PRODUTO:** SUPORTE NA GESTÃO DO CONTRATO A FIM DE VIABILIZAR O CUMPRIMENTO DAS OBRIGAÇÕES DAS PARTES ENVOLVIDAS NO PROJETO.

**PÚBLICO ALVO:** CIDADÃOS, EMPRESÁRIOS, ENTIDADES DE CLASSE, EMPRESAS E GOVERNO MINEIRO

**FINALIDADE:** APOIAR A GESTÃO DE CONTRATOS DE PARCERIA PÚBLICO PRIVADA PPP.

Territórios	Físico			Orçamentário		
	Programado PPAG	Executado Jan/Abr	%	Programado PPAG	Executado Jan/Abr	%
Metropolitano	6	0	0,00	1.000,00	0,00	0,00
<b>Total</b>	<b>6</b>	<b>0</b>	<b>0,00</b>	<b>1.000,00</b>	<b>0,00</b>	<b>0,00</b>

**PROGRAMA : 187 - DESENVOLVIMENTO DO SETOR DE MINERAÇÃO, ENERGIA E INFRAESTRUTURA**

*Programa Unissetorial*

**UNIDADE RESPONSÁVEL : 5011 - COMPANHIA DE DESENVOLVIMENTO ECONÔMICO DE MINAS GERAIS**

**OBJETIVO DO PROGRAMA :** CONTRIBUIR PARA O DESENVOLVIMENTO ECONÔMICO E SOCIAL DO ESTADO DE MINAS GERAIS, COM PESQUISAS MINERAIS E INFORMAÇÕES GEOLÓGICAS, CAPAZES DE OFERECEREM VANTAGENS COMPARATIVAS E COMPETITIVAS EVIDENCIANDO AS POTENCIALIDADES MINERAIS AO DESENVOLVIMENTO DA PESQUISA, DA CIENTÍFICA, DA INDÚSTRIA TECNOLÓGICA, BEM COMO MINIMIZANDO AS INCERTEZAS E OS RISCOS DE INVESTIMENTO NESSES SETORES.

Territórios	Orçamentário		
	Programado PPAG	Executado Jan/Abr	%
Metropolitano	0,00	1.597.884,99	-
Multiterritorial	87.276.000,00	247.913,52	0,28
Vertentes	0,00	562.959,61	-
<b>Total</b>	<b>87.276.000,00</b>	<b>2.408.758,12</b>	<b>2,76</b>

**AÇÕES DO PROGRAMA POR UNIDADE ORÇAMENTÁRIA**

**5011 - COMPANHIA DE DESENVOLVIMENTO ECONÔMICO DE MINAS GERAIS**

**AÇÃO : 3013 - PROJETOS E ESTUDOS DE TECNOLOGIA MINERAL**

*Ação de Acompanhamento Geral*

**Produto : ESTUDO E PROJETO ELABORADO**      **Unidade de Medida : ESTUDO / PROJETO**

**DETALHAMENTO DO PRODUTO:** PROJETO, ESTUDO OU PESQUISA REALIZADA PARA PRODUÇÃO DE INFORMAÇÕES RELACIONADAS AOS MINERAIS TERRAS RARAS, LÍTIO, GRAFITE, TITÂNIO, BARITA, ARGILA REFRAATÁRIA, CALCÁRIO SIDERÚRGICO E FERTILIZANTES.

**PÚBLICO ALVO:** SOCIEDADE CIVIL ORGANIZADA

**FINALIDADE:** PLANEJAR, ELABORAR E ESTRUTURAR PROJETOS MINERAIS NOS MUNICÍPIOS DO ESTADO DE MINAS GERAIS, PRINCIPALMENTE PROJETOS DE PESQUISA DE TERRAS RARAS, LÍTIO, GRAFITE, TITÂNIO, BARITA, ARGILAS REFRAATÁRIAS, FERTILIZANTES E PRODUTOS PARA INDÚSTRIA SIDERÚRGICA (CALCÁRIO SIDERÚRGICO).

Territórios	Físico			Orçamentário		
	Programado PPAG	Executado Jan/Abr	%	Programado PPAG	Executado Jan/Abr	%
Multiterritorial	3	0	0,00	15.000.000,00	0,00	0,00
<b>Total</b>	<b>3</b>	<b>0</b>	<b>0,00</b>	<b>15.000.000,00</b>	<b>0,00</b>	<b>0,00</b>

**AÇÃO : 3014 - GERAÇÃO DE INFORMAÇÕES GEOLÓGICAS E GEOFÍSICAS NO ESTADO DE MINAS GERAIS**

*Ação de Acompanhamento Geral*

**Produto : MAPA ELABORADO**      **Unidade de Medida : MAPA**

**DETALHAMENTO DO PRODUTO:** OS MAPAS SERÃO ELABORADOS NA ESCALA DE 1:25.000 E 1:50.000, EM FORMATO DIGITAL E GEORREFERENCIADO.

**PÚBLICO ALVO:** INSTITUTOS DE CIÊNCIA E TECNOLOGIA ENVOLVIDOS NA PRODUÇÃO E TRANSFERÊNCIA DO CONHECIMENTO PARA A SOCIEDADE

**FINALIDADE:** PROVER E ATUALIZAR AS INFORMAÇÕES GEOLÓGICAS DO ESTADO DE MINAS GERAIS, COM UMA VISÃO MAIS APROXIMADA E MAIS DETALHADA, EM ESCALAS DE 1:25.000 E 1:50.000, CAPAZES DE PERMITIR UMA INVESTIGAÇÃO MAIS AGUÇADA, POR MÉTODOS MAIS MODERNOS, SOBRE ÁREAS ECONOMICAMENTE VIÁVEIS A MINERAÇÃO.

Territórios	Físico			Orçamentário		
	Programado PPAG	Executado Jan/Abr	%	Programado PPAG	Executado Jan/Abr	%
Multiterritorial	1	0	0,00	885.000,00	0,00	0,00
<b>Total</b>	<b>1</b>	<b>0</b>	<b>0,00</b>	<b>885.000,00</b>	<b>0,00</b>	<b>0,00</b>

**AÇÃO : 3016 - PROJETO GÁS NATURAL**

*Ação de Acompanhamento Geral*

**Produto : PROJETO E PESQUISA CONCLUÍDO**      **Unidade de Medida : PROJETO / PESQUISA**

**DETALHAMENTO DO PRODUTO:** O PRODUTO INDICA O NÚMERO DE PESQUISAS E PROJETOS DESENVOLVIDOS PARA EXPLORAÇÃO DE ÓLEO E GÁS NATURAL.

**PÚBLICO ALVO:** MUNICÍPIOS, ENTIDADES PÚBLICAS, CONSÓRCIOS PÚBLICOS E ORGANIZAÇÕES DA SOCIEDADE CIVIL

**FINALIDADE:** REALIZAR PESQUISAS DE EXPLORAÇÃO DE ÓLEO E GÁS NATURAL EM ÁREAS SELECIONADAS E PREDEFINIDAS, PELA ANP - AGÊNCIA NACIONAL DO PETRÓLEO, CUJA CONCESSÃO A CODEMIG TEM SUA PARTICIPAÇÃO HABILITADA EM QUANTITATIVO PERCENTUAL DEFINIDO DENTRO DE UM CONSÓRCIO CRIADO ENTRE EMPRESAS PÚBLICAS E INICIATIVA PRIVADA.

Territórios	Físico			Orçamentário		
	Programado PPAG	Executado Jan/Abr	%	Programado PPAG	Executado Jan/Abr	%
Multiterritorial	1	0	0,00	2.000.000,00	247.913,52	12,40
<b>Total</b>	<b>1</b>	<b>0</b>	<b>0,00</b>	<b>2.000.000,00</b>	<b>247.913,52</b>	<b>12,40</b>

**RELATÓRIO INSTITUCIONAL DE MONITORAMENTO**  
**DEMONSTRATIVO DE EXECUÇÃO FÍSICA E FINANCEIRA - JAN A ABR**  
**DESENVOLVIMENTO PRODUTIVO, CIENTÍFICO E TECNOLÓGICO**

**AÇÃO : 3023 - EMPREENDIMENTOS DE INFRAESTRUTURA**

*Ação de Acompanhamento Geral*

**Produto : PROJETO/OBRA REALIZADO**      **Unidade de Medida : UNIDADE**

**DETALHAMENTO DO PRODUTO:** PROJETOS EXECUTIVOS E OBRAS DE INFRAESTRUTURA REALIZADAS

**PÚBLICO ALVO:** EMPREENDIMENTOS INDUSTRIAIS, COMERCIAIS E DE SERVIÇOS

**FINALIDADE:** CONSTRUIR NOVAS UNIDADES EM DISTRITOS INDUSTRIAIS E EXPANSÕES DAS UNIDADES EXISTENTES, NOVAS UNIDADES EXPOMINAS E ESTRUTURAS DE NOVOS NEGÓCIOS INDUSTRIAIS DA CODEMIG, NECESSÁRIOS À INSTALAÇÕES PARA ABRIGAR INDÚSTRIAS DE ALTA TECNOLOGIA, BEM COMO OBRAS DE INFRAESTRUTURA, DEFINIDAS PELA ADMINISTRAÇÃO DA CODEMIG, QUE COLABOREM AO ATINGIMENTO DE OBJETIVOS ESTRATÉGICOS DO GOVERNO DE MINAS GERAIS.

Territórios	Físico			Orçamentário		
	Programado PPAG	Executado Jan/Abr	%	Programado PPAG	Executado Jan/Abr	%
Metropolitano	0	0	-	0,00	1.597.884,99	-
Multiterritorial	4	0	0,00	69.391.000,00	0,00	0,00
Vertentes	0	1	-	0,00	562.959,61	-
<b>Total</b>	<b>4</b>	<b>1</b>	<b>25,00</b>	<b>69.391.000,00</b>	<b>2.160.844,60</b>	<b>3,11</b>

**PROGRAMA : 188 - NOVOS INVESTIMENTOS EM USINAS, SUBESTAÇÕES E LINHAS DE TRANSMISSÃO**

*Programa Unissetorial*

**UNIDADE RESPONSÁVEL : 5121 - COMPANHIA ENERGÉTICA DE MINAS GERAIS**

**OBJETIVO DO PROGRAMA :** AUMENTAR A CAPACIDADE INSTALADA DE GERAÇÃO E TRANSMISSÃO POR MEIO DOS NOVOS INVESTIMENTOS EM USINAS, SUBESTAÇÕES E LINHAS DE TRANSMISSÃO.

Territórios	Orçamentário		
	Programado PPAG	Executado Jan/Abr	%
Multiterritorial	1.000,00	0,00	0,00
<b>Total</b>	<b>1.000,00</b>	<b>0,00</b>	<b>0,00</b>

**AÇÕES DO PROGRAMA POR UNIDADE ORÇAMENTÁRIA**

**5121 - COMPANHIA ENERGÉTICA DE MINAS GERAIS**

**AÇÃO : 3012 - AQUISIÇÃO DE ATIVOS - HOLDING**

*Ação de Acompanhamento Geral*

**Produto : APORTE REALIZADO.**      **Unidade de Medida : APORTE**

**DETALHAMENTO DO PRODUTO:** RECURSOS DESTINADOS PARA NOVOS INVESTIMENTOS QUE AGREGUEM VALOR À CEMIG.

**PÚBLICO ALVO:** INDÚSTRIA, COMÉRCIO E POPULAÇÃO DO ESTADO DE MINAS GERAIS

**FINALIDADE:** AUMENTAR A CAPACIDADE INSTALADA DE GERAÇÃO E TRANSMISSÃO DE ENERGIA.

Territórios	Físico			Orçamentário		
	Programado PPAG	Executado Jan/Abr	%	Programado PPAG	Executado Jan/Abr	%
Multiterritorial	1	0	0,00	1.000,00	0,00	0,00
<b>Total</b>	<b>1</b>	<b>0</b>	<b>0,00</b>	<b>1.000,00</b>	<b>0,00</b>	<b>0,00</b>

**RELATÓRIO INSTITUCIONAL DE MONITORAMENTO**  
**DEMONSTRATIVO DE EXECUÇÃO FÍSICA E FINANCEIRA - JAN A ABR**  
**DESENVOLVIMENTO PRODUTIVO, CIENTÍFICO E TECNOLÓGICO**

**PROGRAMA : 191 - MELHORIA DA QUALIDADE AMBIENTAL**

*Programa Unissetorial*

**UNIDADE RESPONSÁVEL : 2091 - FUNDAÇÃO ESTADUAL DO MEIO AMBIENTE**

**OBJETIVO DO PROGRAMA :** CONTRIBUIR PARA A MELHORIA EFETIVA DA QUALIDADE DE VIDA DA POPULAÇÃO MINEIRA E AMBIENTAL DO ESTADO, POR MEIO DA IMPLEMENTAÇÃO DOS INSTRUMENTOS DE GESTÃO, MONITORAMENTO E CONTROLE AMBIENTAIS, EM ESPECIAL POR MEIO DO DESENVOLVIMENTO DE PLANOS, PROGRAMAS, PROJETOS E ESTUDOS VOLTADOS PARA A GESTÃO DA QUALIDADE DO AR, DO SOLO, DE RESÍDUOS E EFLUENTES, MUDANÇAS CLIMÁTICAS E ENERGIAS RENOVÁVEIS, CONSTITUINDO UMA BASE DE INFORMAÇÕES E DE CONHECIMENTO TÉCNICO, CIENTÍFICO E LEGAL PARA QUE O SISTEMA ESTADUAL DE MEIO AMBIENTE CUMPRA, COM EFETIVIDADE, AS SUAS ATRIBUIÇÕES DE PROMOÇÃO DO DESENVOLVIMENTO SUSTENTÁVEL , COM FOCO NA MELHORIA DOS SERVIÇOS PRESTADOS À POPULAÇÃO.

Territórios	Orçamentário		
	Programado PPAG	Executado Jan/Abr	%
Alto Jequitinhonha	48.571,00	0,00	0,00
Caparaó	0,00	0,00	-
Central	0,00	0,00	-
Mata	48.571,00	0,00	0,00
Médio e Baixo Jequitinhonha	0,00	0,00	-
Metropolitano	3.231.194,00	24.826,56	0,77
Mucuri	48.571,00	0,00	0,00
Multiterritorial	3.014.940,00	26.268,10	0,87
Noroeste	112.082,00	0,00	0,00
Norte	112.082,00	0,00	0,00
Oeste	185.769,00	0,00	0,00
Sudoeste	68.599,00	0,00	0,00
Sul	48.571,00	0,00	0,00
Triângulo Norte	48.571,00	0,00	0,00
Triângulo Sul	0,00	0,00	-
Vale do Aço	44.820,00	0,00	0,00
Vale do Rio Doce	48.571,00	0,00	0,00
Vertentes	48.577,00	0,00	0,00
<b>Total</b>	<b>7.109.489,00</b>	<b>51.094,66</b>	<b>0,72</b>

**AÇÕES DO PROGRAMA POR UNIDADE ORÇAMENTÁRIA**

**2091 - FUNDAÇÃO ESTADUAL DO MEIO AMBIENTE**

**AÇÃO : 4514 - GESTÃO DE RESÍDUOS SÓLIDOS E REJEITOS**

*Ação de Acompanhamento Geral*

*Ação com meta física não cumulativa*

**Produto : MUNICÍPIOS COM DESTINAÇÃO REGULARIZADA DE RESÍDUOS SÓLIDOS**

**Unidade de Medida : UNIDADE**

**DETALHAMENTO DO PRODUTO:** O RESULTADO SERÁ EXPRESSO PELO NÚMERO CUMULATIVO DE MUNICÍPIOS COM DESTINAÇÃO REGULARIZADA DE RESÍDUOS SÓLIDOS URBANOS EM UNIDADE DE TRIAGEM, COMPOSTAGEM, ATERRO SANITÁRIO, ATERRO SANITÁRIO DE PEQUENO PORTE OU OUTRA FORMA DE DISPOSIÇÃO TÉCNICA E AMBIENTALMENTE ADEQUADA, NO ANO DE APURAÇÃO.

**PÚBLICO ALVO:** CATADORES DE MATERIAIS RECICLÁVEIS; SETORES PRIMÁRIO, SECUNDÁRIO E TERCIÁRIO DA ECONOMIA QUE GERAM OU OPERAM COM RESÍDUOS SÓLIDOS OU REJEITOS; DISCENTES E DOCENTES NOS DIVERSOS NÍVEIS ACADÊMICOS; ORGANIZAÇÕES NÃO GOVERNAMENTAIS; ENTIDADES DIVERSAS DA ADMINISTRAÇÃO PÚBLICA FEDERAL, ESTADUAL OU MUNICIPAL E CIDADÃOS

**FINALIDADE:** PROMOVER A ADEQUADA GESTÃO DE RESÍDUOS SÓLIDOS, PRIORIZANDO A NÃO GERAÇÃO, A REDUÇÃO, A REUTILIZAÇÃO, A RECICLAGEM, O TRATAMENTO DOS RESÍDUOS SÓLIDOS E A DISPOSIÇÃO FINAL ADEQUADA DOS REJEITOS, ESTIMULAR A REDUÇÃO DOS CUSTOS DE COLETA, TRANSPORTE E DESTINAÇÃO FINAL, CONSIDERANDO A INCLUSÃO SOCIAL DOS CATADORES E A PROMOÇÃO DA EDUCAÇÃO AMBIENTAL, A FIM DE CONTRIBUIR PARA MELHORIA DA QUALIDADE AMBIENTAL NO ESTADO.

Territórios	Físico			Orçamentário		
	Programado PPAG	Executado Jan/Abr	%	Programado PPAG	Executado Jan/Abr	%
Alto Jequitinhonha	4	4	100,00	0,00	0,00	-
Caparaó	22	23	104,55	0,00	0,00	-
Central	2	2	100,00	0,00	0,00	-
Mata	59	78	132,20	0,00	0,00	-
Médio e Baixo Jequitinhonha	2	3	150,00	0,00	0,00	-
Metropolitano	38	44	115,79	1.322.148,00	5.995,22	0,45
Mucuri	0	1	-	0,00	0,00	-
Multiterritorial	19	0	0,00	0,00	0,00	-
Noroeste	9	8	88,89	0,00	0,00	-
Norte	12	14	116,67	0,00	0,00	-
Oeste	10	11	110,00	0,00	0,00	-
Sudoeste	13	14	107,69	0,00	0,00	-
Sul	41	58	141,46	0,00	0,00	-
Triângulo Norte	7	7	100,00	0,00	0,00	-
Triângulo Sul	18	19	105,56	0,00	0,00	-
Vale do Aço	18	9	50,00	0,00	0,00	-
Vale do Rio Doce	15	15	100,00	0,00	0,00	-
Vertentes	26	36	138,46	0,00	0,00	-
<b>Total</b>	<b>315</b>	<b>346</b>	<b>109,84</b>	<b>1.322.148,00</b>	<b>5.995,22</b>	<b>0,45</b>

**AÇÃO : 4516 - GESTÃO DA QUALIDADE DO SOLO E REABILITAÇÃO DE ÁREAS DEGRADADAS E CONTAMINADAS**

*Ação de Acompanhamento Geral*

**Produto : ÁREAS CONTAMINADAS REABILITADAS NO ESTADO DE MINAS GERAIS**

**Unidade de Medida : UNIDADE**

**DETALHAMENTO DO PRODUTO:** O PRODUTO DEMONSTRA, CUMULATIVAMENTE, AS ÁREAS CONTAMINADAS QUE POR MEIO DAS ETAPAS DO PROCESSO DE GERENCIAMENTO REALIZADO PELA FEAM, FORAM OBJETO DE ALGUM TIPO DE INTERVENÇÃO/REMEDIÇÃO PARA REPARAÇÃO DO DANO AMBIENTAL, SENDO ENTÃO CONSIDERADAS COMO ÁREAS REABILITADAS.

**PÚBLICO ALVO:** POPULAÇÃO EM GERAL QUE RESIDE, TRABALHA OU TRANSITA, SISTEMÁTICA OU EVENTUALMENTE, EM ÁREAS DEGRADADAS PELA ATIVIDADE MINERÁRIA OU ÁREAS CONTAMINADAS, OU EM SEU RAIO DE INFLUÊNCIA

**FINALIDADE:** PRESERVAR A QUALIDADE DO SOLO, REDUZINDO OU MITIGANDO OS IMPACTOS NEGATIVOS SOBRE A SAÚDE DA POPULAÇÃO E SOBRE O MEIO AMBIENTE, ATUANDO DE FORMA EFETIVA NO ACOMPANHAMENTO DOS PROCESSOS DE REABILITAÇÃO DE ÁREAS DEGRADADAS E CONTAMINADAS.

Territórios	Físico			Orçamentário		
	Programado PPAG	Executado Jan/Abr	%	Programado PPAG	Executado Jan/Abr	%
Metropolitano	32	0	0,00	934.003,00	5.722,27	0,61
<b>Total</b>	<b>32</b>	<b>0</b>	<b>0,00</b>	<b>934.003,00</b>	<b>5.722,27</b>	<b>0,61</b>



**RELATÓRIO INSTITUCIONAL DE MONITORAMENTO**  
**DEMONSTRATIVO DE EXECUÇÃO FÍSICA E FINANCEIRA - JAN A ABR**  
**DESENVOLVIMENTO PRODUTIVO, CIENTÍFICO E TECNOLÓGICO**

**AÇÃO : 4517 - BOLSA RECICLAGEM**

*Ação de Acompanhamento Geral*

**Produto : RESÍDUOS RECICLÁVEIS COLETADOS E COMERCIALIZADOS COM DESTINAÇÃO CORRETA**

**Unidade de Medida : TONELADA**

**DETALHAMENTO DO PRODUTO:** O PRODUTO DEMONSTRA A QUANTIDADE (EM TONELADAS) DE MATERIAL RECICLÁVEL, COLETADO, SEGREGADO, ENFARDADO E COMERCIALIZADO PELAS ASSOCIAÇÕES E COOPERATIVAS DE CATADORES, AS QUAIS DEVEM ESTAR CREDENCIADAS JUNTO AO CENTRO MINEIRO DE REFERÊNCIA DE RESÍDUOS E DEVEM TER SUA REGULARIDADE FISCAL COMPROVADA. ESTES MATERIAIS SÃO COMPOSTOS POR PAPEL, PLÁSTICO, METAL, VIDRO E OUTROS RESÍDUOS PÓS-CONSUMO ASSIM DEFINIDOS PELO COMITÊ GESTOR DA BOLSA RECICLAGEM, SENDO QUE O PAGAMENTO ÀS ASSOCIAÇÕES E COOPERATIVAS DE CATADORES POR ESTE SERVIÇO AMBIENTAL PROPORCIONAL À QUANTIDADE DE CADA MATERIAL COLETADO, TENDO EM VISTA O VALOR INDIVIDUAL DIFERENCIADO.

**PÚBLICO ALVO:** CATADORES DE MATERIAIS RECICLÁVEIS EM TODO O ESTADO DE MINAS GERAIS

**FINALIDADE:** PROMOVER A REDUÇÃO, A REUTILIZAÇÃO E A RECICLAGEM DE MATERIAIS QUE SERIAM DESCARTADOS DE FORMA INADEQUADA EM ATERROS E LIXÕES, CONTRIBUINDO TAMBÉM PARA A REDUÇÃO DOS CUSTOS DE COLETA, TRANSPORTE E DESTINAÇÃO FINAL DE RESÍDUOS SÓLIDOS URBANOS - RSU E A INCLUSÃO SÓCIO-PRODUTIVA DOS CATADORES DE MATERIAL RECICLÁVEL.

Territórios	Físico			Orçamentário		
	Programado PPAG	Executado Jan/Abr	%	Programado PPAG	Executado Jan/Abr	%
Multiterritorial	56.000	11.405	20,37	3.000.000,00	26.268,10	0,88
<b>Total</b>	<b>56.000</b>	<b>11.405</b>	<b>20,37</b>	<b>3.000.000,00</b>	<b>26.268,10</b>	<b>0,88</b>

**AÇÃO : 4518 - AMBIENTAÇÃO EDUCAÇÃO AMBIENTAL EM PRÉDIOS PÚBLICOS DE MINAS GERAIS**

*Ação de Acompanhamento Geral*

**Produto : CAMPANHAS DE MOBILIZAÇÃO E EDUCAÇÃO AMBIENTAL**

**Unidade de Medida : UNIDADE**

**DETALHAMENTO DO PRODUTO:** A REVISÃO E O APRIMORAMENTO DO PROGRAMA AMBIENTAÇÃO NAS INSTITUIÇÕES PÚBLICAS É UM PROCESSO QUE PREVÊ A RENOVAÇÃO DA ADESÃO FORMAL, CONSTITUIÇÃO E FORTALECIMENTO DAS COMISSÕES SETORIAIS, VERIFICAÇÃO DA EXISTÊNCIA DE INFRAESTRUTURA MÍNIMA PARA IMPLANTAÇÃO DO PROGRAMA, ESTABELECIMENTO OU REVISÃO DOS INDICADORES E METAS, PLANEJAMENTO DE AÇÕES DE EDUCAÇÃO AMBIENTAL COM FOCO EM CONSUMO CONSCIENTE E GESTÃO DE RESÍDUOS.

**PÚBLICO ALVO:** SERVIDORES PÚBLICOS, PRESTADORES DE SERVIÇO, COLABORADORES, ESTAGIÁRIOS E VISITANTES DAS INSTITUIÇÕES PÚBLICAS ESTADUAIS

**FINALIDADE:** CONTRIBUIR PARA A CONSTRUÇÃO DE UMA SOCIEDADE SUSTENTÁVEL POR MEIO DA INTERNALIZAÇÃO DE ATITUDES AMBIENTALMENTE CORRETAS E DA MUDANÇA DE COMPORTAMENTOS, COM VISTAS A PROMOVER O CONSUMO CONSCIENTE E A GESTÃO ADEQUADA DE RESÍDUOS NAS INSTITUIÇÕES PÚBLICAS ONDE O PROGRAMA ESTÁ IMPLANTADO.

Territórios	Físico			Orçamentário		
	Programado PPAG	Executado Jan/Abr	%	Programado PPAG	Executado Jan/Abr	%
Metropolitano	5	2	40,00	228.000,00	0,00	0,00
<b>Total</b>	<b>5</b>	<b>2</b>	<b>40,00</b>	<b>228.000,00</b>	<b>0,00</b>	<b>0,00</b>

**RELATÓRIO INSTITUCIONAL DE MONITORAMENTO**  
**DEMONSTRATIVO DE EXECUÇÃO FÍSICA E FINANCEIRA - JAN A ABR**  
**DESENVOLVIMENTO PRODUTIVO, CIENTÍFICO E TECNOLÓGICO**

**AÇÃO : 4519 - GESTÃO DE EFLUENTES LÍQUIDOS**

*Ação de Acompanhamento Geral*

**Produto : PLANO DE AÇÃO ELABORADO**

**Unidade de Medida : UNIDADE**

**DETALHAMENTO DO PRODUTO:** PLANO DE AÇÃO PARA GESTÃO DOS EFLUENTES LÍQUIDOS SANITÁRIO, INDUSTRIAL E MINERÁRIO DOS EMPREENDIMENTOS COM REGULARIZAÇÃO AMBIENTAL NA BACIA HIDROGRÁFICA DO RIO DAS VELHAS. PARA A ELABORAÇÃO DO PLANO, SÃO NECESSÁRIAS AS SEGUINTE FASES: • DIAGNÓSTICO DO SISTEMA DE ESGOTAMENTO SANITÁRIO NO ESTADO; • DIAGNÓSTICO E GESTÃO DO MONITORAMENTO DE EFLUENTES INDUSTRIAIS NA BACIA DO RIO DAS VELHAS (PILOTO); • ELABORAR PLANO DE AÇÃO PARA AS BACIAS HIDROGRÁFICAS DO ESTADO PARA O ESGOTAMENTO SANITÁRIO E EFLUENTE INDUSTRIAL; • AVALIAR, POR TIPOLOGIAS INDUSTRIAIS E MINERÁRIAS, O "ÍNDICE DE QUALIDADE DO MONITORAMENTO" (CUMPRIMENTO DOS PROGRAMAS DE AUTOMONITORAMENTO E AVALIAÇÃO DA QUALIDADE DOS EFLUENTES); • APURAR O ICMS ECOLÓGICO – ESGOTO SANITÁRIO; • ELABORAR RELATÓRIO DAS DECLARAÇÕES DE CARGA POLUIDORA. ELABORAÇÃO DE MAPAS DE QUALIDADE E LANÇAMENTO DE EFLUENTES SANITÁRIOS, INDUSTRIAL E MINERÁRIO (ESTADUAL, 17 TERRITÓRIOS DE DESENVOLVIMENTO, POR TIPOLOGIA).

**PÚBLICO ALVO:** POPULAÇÃO DOS MUNICÍPIOS, REGIÕES E SUB-BACIAS E BACIAS HIDROGRÁFICAS AVALIADAS

**FINALIDADE:** REALIZAR A GESTÃO DE EFLUENTES LÍQUIDOS, VISANDO À MELHORIA DA QUALIDADE AMBIENTAL E DOS RECURSOS HÍDRICOS DISPONÍVEIS DO ESTADO E, CONSEQUENTE, MELHORES CONDIÇÕES DE VIDA DA POPULAÇÃO.

Territórios	Físico			Orçamentário		
	Programado PPAG	Executado Jan/Abr	%	Programado PPAG	Executado Jan/Abr	%
Metropolitano	1	0	0,00	202.000,00	1.252,50	0,62
<b>Total</b>	<b>1</b>	<b>0</b>	<b>0,00</b>	<b>202.000,00</b>	<b>1.252,50</b>	<b>0,62</b>

**AÇÃO : 4520 - INSTRUMENTOS DE GESTÃO AMBIENTAL**

*Ação de Acompanhamento Geral*

**Produto : BOAS PRÁTICAS AMBIENTAIS EM EMPREENDIMENTOS E MUNICÍPIOS IMPLEMENTADAS**

**Unidade de Medida : UNIDADE**

**DETALHAMENTO DO PRODUTO:** VALIDAÇÃO DE BOAS PRÁTICAS AMBIENTAIS IMPLEMENTADAS EM EMPREENDIMENTOS E MUNICÍPIOS (EX: PRÁTICAS QUE RESULTEM EM REDUÇÃO NO CONSUMO DE ÁGUA, ENERGIA, MATÉRIAS PRIMAS E INSUMOS, OU QUE RESULTEM NA ELIMINAÇÃO OU REDUÇÃO DE EFLUENTES E RESÍDUOS COM POTENCIAL IMPACTO AMBIENTAL, DENTRE OUTRAS). O PRODUTO TEM COMO OBJETIVO DESTACAR PROJETOS RELACIONADOS À PRODUÇÃO MAIS LIMPA, À PRODUÇÃO E CONSUMO SUSTENTÁVEIS E À GESTÃO AMBIENTAL, DESENVOLVIDOS POR INDÚSTRIAS, SERVIÇOS E MUNICÍPIOS EM MINAS GERAIS, PROMOVENDO UM AMBIENTE PARA DIVULGAÇÃO DE INICIATIVAS E TROCA DE EXPERIÊNCIAS.

**PÚBLICO ALVO:** MUNICÍPIOS, EMPREENDIMENTOS, ANALISTAS AMBIENTAIS DA SUPRAM E SOCIEDADE

**FINALIDADE:** FOMENTAR DE AÇÕES SUSTENTÁVEIS, REDUÇÃO DE IMPACTOS AMBIENTAIS, PADRONIZAÇÃO DE PROCEDIMENTOS DE REGULARIZAÇÃO AMBIENTAL, ELABORAÇÃO DE TERMOS DE REFERÊNCIA. PROPOSIÇÃO DE NORMAS, DIRETRIZES E INSTRUMENTOS PARA O PROCESSO DE REGULARIZAÇÃO E FISCALIZAÇÃO AMBIENTAL.

Territórios	Físico			Orçamentário		
	Programado PPAG	Executado Jan/Abr	%	Programado PPAG	Executado Jan/Abr	%
Metropolitano	2	0	0,00	137.202,00	1.881,00	1,37
Oeste	2	0	0,00	137.198,00	0,00	0,00
Sudoeste	1	0	0,00	68.599,00	0,00	0,00
<b>Total</b>	<b>5</b>	<b>0</b>	<b>0,00</b>	<b>342.999,00</b>	<b>1.881,00</b>	<b>0,55</b>

**RELATÓRIO INSTITUCIONAL DE MONITORAMENTO**  
**DEMONSTRATIVO DE EXECUÇÃO FÍSICA E FINANCEIRA - JAN A ABR**  
**DESENVOLVIMENTO PRODUTIVO, CIENTÍFICO E TECNOLÓGICO**

**AÇÃO : 4522 - IMPLEMENTAÇÃO DO PLANO DE ENERGIA E MUDANÇAS CLIMÁTICAS DE MINAS GERAIS**

*Ações de Acompanhamento Intensivo*

*Ação com meta física não cumulativa*

**Produto : AÇÃO DO PLANO DE ENERGIA E MUDANÇAS CLIMÁTICAS EXECUTADA**

**Unidade de Medida : AÇÃO**

**DETALHAMENTO DO PRODUTO:** O PLANO DE ENERGIA E MUDANÇAS CLIMÁTICAS DE MINAS GERAIS (PEMC) SE CONFIGURA COMO UMA POLÍTICA TRANSVERSAL DE MÉDIO-LONGO PRAZO (2015-2030), CONSTRUÍDA POR MEIO DE UM PROCESSO PARTICIPATIVO, COM OBJETIVO DE PROMOVER A TRANSIÇÃO PARA A ECONOMIA DE BAIXO CARBONO, REDUZIR A VULNERABILIDADE ÀS MUDANÇAS CLIMÁTICAS NO TERRITÓRIO MINEIRO E ARTICULAR COM COERÊNCIA AS DIFERENTES INICIATIVAS JÁ DESENVOLVIDAS E PLANEJADAS, DENTRO DE UMA ESTRATÉGIA TERRITORIAL INTEGRADA, EM FUNÇÃO DA INTERSETORIALIDADE INERENTE AO TEMA, O PEMC É COMPOSTO POR 64 AÇÕES DE MITIGAÇÃO E ADAPTAÇÃO ÀS MUDANÇAS CLIMÁTICAS ABORDANDO OS SETORES DE ENERGIA; AGRICULTURA, FLORESTAS E OUTROS USOS DO SOLO (AFOLU); TRANSPORTES; INDÚSTRIA, RESÍDUOS E RECURSOS NATURAIS, ADICIONALMENTE, VISANDO GARANTIR A EFETIVA IMPLEMENTAÇÃO DO PLANO E A CONSECUÇÃO DAS METAS ESTABELECIDAS SÃO PREVISTAS 6 AÇÕES TRANSVERSAIS (OBSERVATÓRIO CLIMA E ENERGIA DE MINAS GERAIS; DINÂMICA CLIMÁTICA REGIONAL; REDE MINEIRA DE PESQUISA EM MUDANÇAS CLIMÁTICAS; PLATAFORMA CLIMA GERAIS; MECANISMOS DE FINANCIAMENTO E A PLATAFORMA DE COOPERAÇÃO NACIONAL E INTERNACIONAL), A EXECUÇÃO DAS AÇÕES DO PEMC DEPENDE FORTEMENTE DA INTEGRAÇÃO DO TEMA NO PROCESSO DE TOMADA DE DECISÃO EM OUTRAS POLÍTICAS SETORIAIS, COMO O FORNECIMENTO E USO DA ENERGIA, USO DO SOLO, RECURSOS NATURAIS, GESTÃO DE RESÍDUOS, TRANSPORTES, ORDENAMENTO DO TERRITÓRIO, INFRAESTRUTURA E POLÍTICAS DE INOVAÇÃO.

**PÚBLICO ALVO:** ADMINISTRAÇÃO PÚBLICA DIRETA E INDIRETA NAS ÁREAS FINALÍSTICAS E DE GESTÃO, NO ÂMBITO MUNICIPAL E ESTADUAL, ASSEMBLEIA LEGISLATIVA DE MINAS

**FINALIDADE:** CONTRIBUIR PARA O ESFORÇO GLOBAL DE COMBATE ÀS MUDANÇAS CLIMÁTICAS, PROMOVER A TRANSIÇÃO PARA UMA ECONOMIA DE BAIXO CARBONO E REDUZIR A VULNERABILIDADE TERRITORIAL ÀS MUDANÇAS CLIMÁTICAS EM MINAS GERAIS

Territórios	Físico			Orçamentário		
	Programado PPAG	Executado Jan/Abr	%	Programado PPAG	Executado Jan/Abr	%
Metropolitano	10	6	60,00	221.039,00	0,00	0,00
<b>Total</b>	<b>10</b>	<b>6</b>	<b>60,00</b>	<b>221.039,00</b>	<b>0,00</b>	<b>0,00</b>

**AÇÃO : 4523 - GESTÃO DA QUALIDADE DO AR E EMISSÕES ATMOSFÉRICAS**

*Ação de Acompanhamento Geral*

*Ação com meta física não cumulativa*

**Produto : MUNICÍPIO ATENDIDO PELO PROGRAMA DE MONITORAMENTO AUTOMÁTICO DA QUALIDADE DO AR**

**Unidade de Medida : NÚMERO DE MUNICÍPIOS**

**DETALHAMENTO DO PRODUTO:** QUANTITATIVO, CUMULATIVO, DE MUNICÍPIOS DO ESTADO ATENDIDOS COM ESTAÇÕES AUTOMÁTICAS DE MONITORAMENTO DA QUALIDADE DO AR, QUE REALIZAM MEDIÇÕES CONTÍNUAS DOS PARÂMETROS METEOROLÓGICOS E DAS CONCENTRAÇÕES DOS POLUENTES DISPERSOS NO AR COMO MATERIAL PARTICULADO (POEIRA), DIÓXIDO DE ENXOFRE (SO<sub>2</sub>), MONÓXIDO DE CARBONO (CO), ÓXIDOS DE NITROGÊNIO (NO<sub>x</sub>), HIDROCARBONETOS (HC) E OZÔNIO (O<sub>3</sub>), DE MODO A SUBSIDIAR POLÍTICAS PÚBLICAS DECORRENTES DA AVALIAÇÃO DA EXPOSIÇÃO DOS DIVERSOS RECEPTORES (SERES HUMANOS, ANIMAIS, PLANTAS E MATERIAIS) EM REGIÕES PROPÍCIAS A UM MAIOR GRAU DE CONCENTRAÇÃO DE POLUENTES.

**PÚBLICO ALVO:** POPULAÇÃO EXPOSTA AOS EFEITOS DA DEGRADAÇÃO DA QUALIDADE DO AR DE ORIGEM ANTRÓPICA OU NATURAL

**FINALIDADE:** PROMOVER A MITIGAÇÃO DOS IMPACTOS CAUSADOS PELAS EMISSÕES ATMOSFÉRICAS SOB A SAÚDE DA POPULAÇÃO, PROMOVENDO A MELHORIA CONTÍNUA DA QUALIDADE DO AR DO ESTADO DE MINAS GERAIS.

Territórios	Físico			Orçamentário		
	Programado PPAG	Executado Jan/Abr	%	Programado PPAG	Executado Jan/Abr	%
Metropolitano	6	6	100,00	89.660,00	2.926,31	3,26
Multiterritorial	1	0	0,00	14.940,00	0,00	0,00
Noroeste	1	1	100,00	14.940,00	0,00	0,00
Norte	1	1	100,00	14.940,00	0,00	0,00
Vale do Aço	3	3	100,00	44.820,00	0,00	0,00
<b>Total</b>	<b>12</b>	<b>11</b>	<b>91,67</b>	<b>179.300,00</b>	<b>2.926,31</b>	<b>1,63</b>

**RELATÓRIO INSTITUCIONAL DE MONITORAMENTO**  
**DEMONSTRATIVO DE EXECUÇÃO FÍSICA E FINANCEIRA - JAN A ABR**  
**DESENVOLVIMENTO PRODUTIVO, CIENTÍFICO E TECNOLÓGICO**

**AÇÃO : 4525 - GESTÃO DAS CONDIÇÕES DE SEGURANÇA DE BARRAGENS DE REJEITOS E RESÍDUOS**

*Ação de Acompanhamento Geral*

**Produto : FISCALIZAÇÃO REALIZADA**

**Unidade de Medida : FISCALIZAÇÃO**

**DETALHAMENTO DO PRODUTO:** FISCALIZAÇÕES DE BARRAGENS VISANDO VERIFICAR AS CONDIÇÕES DE SEGURANÇA E DE ESTABILIDADE, O CUMPRIMENTO E O ACOMPANHAMENTO DAS RECOMENDAÇÕES DA AUDITORIA EXTERNA, EM CARÁTER AMOSTRAL.

**PÚBLICO ALVO:** COMUNIDADES E MEIO AMBIENTE A JUSANTE DAS BARRAGENS, CIDADÃOS, SETOR INDUSTRIAL E DA MINERAÇÃO, INSTITUIÇÕES PÚBLICAS E PRIVADAS E UNIVERSIDADES

**FINALIDADE:** APRIMORAR INDICADORES QUE PERMITAM A TOMADA DE DECISÃO E CORREÇÃO AOS RESPONSÁVEIS PELAS BARRAGENS, EM CASO DE IDENTIFICAÇÃO DE OPERAÇÃO INADEQUADA, IMPLANTAÇÃO DE ALTERAÇÕES SEM LICENCIAMENTO AMBIENTAL E INADIMPLÊNCIA QUANTO AOS INSTRUMENTOS NORMATIVOS VIGENTES, ALÉM DO ACIONAMENTO DOS ENVOLVIDOS EM CASO DE IDENTIFICAÇÃO DE POTENCIAL DE OCORRÊNCIA DE ACIDENTES E INCIDENTES. OTIMIZAR INSTRUMENTOS DE GESTÃO DOS DADOS INFORMADOS PELOS EMPREENDEDORES QUE IMPLANTEM OU OPEREM BARRAGENS NO ESTADO, COM A DISPONIBILIZAÇÃO DOS DADOS E RELATÓRIOS.

Territórios	Físico			Orçamentário		
	Programado PPAG	Executado Jan/Abr	%	Programado PPAG	Executado Jan/Abr	%
Alto Jequitinhonha	21	0	0,00	48.571,00	0,00	0,00
Central	0	1	-	0,00	0,00	-
Mata	22	0	0,00	48.571,00	0,00	0,00
Metropolitano	44	22	50,00	97.142,00	7.049,26	7,26
Mucuri	21	0	0,00	48.571,00	0,00	0,00
Noroeste	43	0	0,00	97.142,00	0,00	0,00
Norte	42	0	0,00	97.142,00	0,00	0,00
Oeste	21	1	4,76	48.571,00	0,00	0,00
Sul	22	1	4,55	48.571,00	0,00	0,00
Triângulo Norte	22	0	0,00	48.571,00	0,00	0,00
Vale do Rio Doce	21	0	0,00	48.571,00	0,00	0,00
Vertentes	21	4	19,05	48.577,00	0,00	0,00
<b>Total</b>	<b>300</b>	<b>29</b>	<b>9,67</b>	<b>680.000,00</b>	<b>7.049,26</b>	<b>1,04</b>

**PROGRAMA : 193 - DESENVOLVIMENTO DA EDUCAÇÃO PROFISSIONAL E TECNOLÓGICA**

*Programa Unissetorial*

**UNIDADE RESPONSÁVEL : 2311 - UNIVERSIDADE ESTADUAL DE MONTES CLAROS**

**OBJETIVO DO PROGRAMA :** PROMOVER A OFERTA DE CURSOS DE EDUCAÇÃO PROFISSIONAL, TENDO EM VISTA A QUALIFICAÇÃO E CAPACITAÇÃO PROFISSIONAL EM ATENDIMENTO AS DEMANDAS ECONÔMICAS REGIONAIS.

Territórios	Orçamentário		
	Programado PPAG	Executado Jan/Abr	%
Central	5.462,00	0,00	0,00
Norte	83.759,00	79.814,20	95,29
<b>Total</b>	<b>89.221,00</b>	<b>79.814,20</b>	<b>89,46</b>

**RELATÓRIO INSTITUCIONAL DE MONITORAMENTO**  
**DEMONSTRATIVO DE EXECUÇÃO FÍSICA E FINANCEIRA - JAN A ABR**  
**DESENVOLVIMENTO PRODUTIVO, CIENTÍFICO E TECNOLÓGICO**

**AÇÕES DO PROGRAMA POR UNIDADE ORÇAMENTÁRIA**

**2311 - UNIVERSIDADE ESTADUAL DE MONTES CLAROS**

**AÇÃO : 4533 - ATIVIDADES DE EDUCAÇÃO PROFISSIONAL TÉCNICA E TECNOLÓGICA**

*Ação de Acompanhamento Geral*

**Produto : ALUNO FORMADO**                      **Unidade de Medida : ALUNO**

**DETALHAMENTO DO PRODUTO:** ALUNOS MATRICULADOS NOS CURSOS TÉCNICOS E CURSOS SUPERIORES DE TECNOLOGIA.

**PÚBLICO ALVO:** EGRESSOS DO ENSINO MÉDIO

**FINALIDADE:** PROPICIAR A FORMAÇÃO DE PROFISSIONAIS TÉCNICA DE NÍVEL MÉDIO E CURSOS DE FORMAÇÃO INICIAL E CONTINUADA OU QUALIFICAÇÃO PROFISSIONAL.

Territórios	Físico			Orçamentário		
	Programado PPAG	Executado Jan/Abr	%	Programado PPAG	Executado Jan/Abr	%
Central	60	0	0,00	5.462,00	0,00	0,00
Norte	920	18	1,96	83.759,00	79.814,20	95,29
<b>Total</b>	<b>980</b>	<b>18</b>	<b>1,84</b>	<b>89.221,00</b>	<b>79.814,20</b>	<b>89,46</b>

**PROGRAMA : 197 - FOMENTO À INDÚSTRIA CRIATIVA**

*Programa Unissetorial*

**UNIDADE RESPONSÁVEL : 5011 - COMPANHIA DE DESENVOLVIMENTO ECONÔMICO DE MINAS GERAIS**

**OBJETIVO DO PROGRAMA :** TRABALHAR A INDÚSTRIA CRIATIVA COMO INSTRUMENTO ESTRATÉGICO NO DESENVOLVIMENTO, FORTALECIMENTO E CRESCIMENTO ECONÔMICO DO ESTADO DE MINAS GERAIS.

Territórios	Orçamentário		
	Programado PPAG	Executado Jan/Abr	%
Alto Jequitinhonha	300.000,00	0,00	0,00
Caparaó	0,00	79.483,63	-
Mata	1.347.000,00	88.053,53	6,54
Médio e Baixo Jequitinhonha	300.000,00	0,00	0,00
Metropolitano	8.847.000,00	1.127.616,10	12,75
Mucuri	784.000,00	92.166,40	11,76
Multiterritorial	67.750.000,00	4.316.714,68	6,37
Norte	300.000,00	0,00	0,00
Sul	0,00	1.561.360,63	-
Triângulo Sul	242.000,00	52.336,32	21,63
Vertentes	0,00	18.252,80	-
<b>Total</b>	<b>79.870.000,00</b>	<b>7.335.984,09</b>	<b>9,18</b>

**AÇÕES DO PROGRAMA POR UNIDADE ORÇAMENTÁRIA**

**5011 - COMPANHIA DE DESENVOLVIMENTO ECONÔMICO DE MINAS GERAIS**

**AÇÃO : 3017 - CONSTRUÇÃO E REFORMA DE EQUIPAMENTOS CULTURAIS E TURÍSTICOS**

*Ações de Acompanhamento Intensivo*

**Produto : EQUIPAMENTOS, INSTRUMENTOS E/OU SISTEMAS DE UTILIDADE MANTIDOS**

**Unidade de Medida : UNIDADE**

**DETALHAMENTO DO PRODUTO:** REFORMA DE EQUIPAMENTOS CULTURAIS E TURÍSTICOS INAUGURADOS.

**PÚBLICO ALVO:** CADEIA PRODUTIVA DO TURISMO DE MINAS GERAIS

**FINALIDADE:** DEMOCRATIZAR O ACESSO AO CONTEÚDO CULTURAL MINEIRO, NACIONAL E INTERNACIONAL.

Territórios	Físico			Orçamentário		
	Programado PPAG	Executado Jan/Abr	%	Programado PPAG	Executado Jan/Abr	%
Metropolitano	0	0	-	0,00	47.121,60	-
Multiterritorial	8	0	0,00	35.000.000,00	0,00	0,00
<b>Total</b>	<b>8</b>	<b>0</b>	<b>0,00</b>	<b>35.000.000,00</b>	<b>47.121,60</b>	<b>0,13</b>

**AÇÃO : 3018 - EDITAIS DE APOIO À INDÚSTRIA CRIATIVA**

*Ação de Acompanhamento Geral*

**Produto : EDITAL DE APOIO À INOVAÇÃO PUBLICADO**

**Unidade de Medida : UNIDADE**

**DETALHAMENTO DO PRODUTO:** PUBLICAÇÃO DE EDITAIS DE SELEÇÃO DE EMPREENDEMENTOS DA INDÚSTRIA CRIATIVA A SEREM APOIADOS.

**PÚBLICO ALVO:** EMPREENDEDORES, EMPREENDEDORES ECONÔMICOS SOLIDÁRIOS E PROFISSIONAIS AUTÔNOMOS DA POPULAÇÃO ECONOMICAMENTE ATIVA (PEA)

**FINALIDADE:** FOMENTAR, INVESTIR E PROMOVER A COMPETITIVIDADE DOS SETORES DO AUDIOVISUAL, DESIGN, NOVAS MÍDIAS, GASTRONOMIA, MÚSICA, MODA E ARTESANATO.

Territórios	Físico			Orçamentário		
	Programado PPAG	Executado Jan/Abr	%	Programado PPAG	Executado Jan/Abr	%
Multiterritorial	4	1	25,00	5.000.000,00	1.096.630,00	21,93
<b>Total</b>	<b>4</b>	<b>1</b>	<b>25,00</b>	<b>5.000.000,00</b>	<b>1.096.630,00</b>	<b>21,93</b>

**RELATÓRIO INSTITUCIONAL DE MONITORAMENTO**  
**DEMONSTRATIVO DE EXECUÇÃO FÍSICA E FINANCEIRA - JAN A ABR**  
**DESENVOLVIMENTO PRODUTIVO, CIENTÍFICO E TECNOLÓGICO**

**AÇÃO : 3019 - EVENTOS DE PROMOÇÃO E COMERCIALIZAÇÃO**

*Ação de Acompanhamento Geral*

**Produto : PROMOÇÃO REALIZADA**      **Unidade de Medida : PROMOÇÃO**

**DETALHAMENTO DO PRODUTO:** EVENTOS DE PROMOÇÃO E COMERCIALIZAÇÃO PARA OS SETORES DE MODA, DESIGN, AUDIOVISUAL E GASTRONOMIA.

**PÚBLICO ALVO:** EMPREENDEDORES, EMPREENDEDORES ECONÔMICOS SOLIDÁRIOS E PROFISSIONAIS AUTÔNOMOS DA POPULAÇÃO ECONOMICAMENTE ATIVA (PEA)

**FINALIDADE:** FOMENTAR, INVESTIR E PROMOVER A COMPETITIVIDADE DOS SETORES DO AUDIOVISUAL, DESIGN, NOVAS MÍDIAS, GASTRONOMIA, MÚSICA, MODA E ARTESANATO.

Territórios	Físico			Orçamentário		
	Programado PPAG	Executado Jan/Abr	%	Programado PPAG	Executado Jan/Abr	%
Alto Jequitinhonha	1	0	0,00	300.000,00	0,00	0,00
Caparaó	0	1	-	0,00	79.483,63	-
Médio e Baixo Jequitinhonha	1	0	0,00	300.000,00	0,00	0,00
Metropolitano	0	2	-	0,00	950.084,49	-
Mucuri	1	0	0,00	300.000,00	0,00	0,00
Multiterritorial	3	0	0,00	4.800.000,00	0,00	0,00
Norte	1	0	0,00	300.000,00	0,00	0,00
Vertentes	0	0	-	0,00	18.252,80	-
<b>Total</b>	<b>7</b>	<b>3</b>	<b>42,86</b>	<b>6.000.000,00</b>	<b>1.047.820,92</b>	<b>17,46</b>

**AÇÃO : 3020 - GESTÃO DE PARQUES, BALNEÁRIOS E HOTÉIS DA CODEMIG**

*Ação de Acompanhamento Geral*

**Produto : EMPREENDIMENTO APOIADO**      **Unidade de Medida : EMPREENDIMENTO**

**DETALHAMENTO DO PRODUTO:** APOIO AOS EMPREENDIMENTOS DA CODEMIG, GERIDOS POR ARRENDAMENTOS E MANTIDOS E REVITALIZADOS PELA CODEMIG.

**PÚBLICO ALVO:** SOCIEDADE CIVIL ORGANIZADA

**FINALIDADE:** GERIR PARQUES, BALNEÁRIOS E HOTÉIS DA CODEMIG, PROPICIANDO EFICIÊNCIA NA ADMINISTRAÇÃO DE SEUS NEGÓCIOS ESTRATÉGICOS, QUER SEJA ATRAVÉS DE ARRENDAMENTOS, QUER SEJA POR INTERVENÇÕES POR OBRAS CIVIS, GARANTINDO A CONTINUIDADE DA MEMÓRIA HISTÓRICA DOS EMPREENDIMENTOS, PELA RESTAURAÇÃO, REVITALIZAÇÃO E CONSTANTE MANUTENÇÃO DO PATRIMÔNIO HISTÓRICO E ARTÍSTICO, DE SUAS ARQUITETURAS, BEM COMO PELA GERAÇÃO DE EMPREGO E RENDA, PARA AS REGIÕES ASSISTIDAS, FORTALECENDO A VOCAÇÃO REGIONAL DO TURISMO.

Territórios	Físico			Orçamentário		
	Programado PPAG	Executado Jan/Abr	%	Programado PPAG	Executado Jan/Abr	%
Multiterritorial	11	0	0,00	9.950.000,00	0,00	0,00
Sul	0	1	-	0,00	1.561.360,63	-
<b>Total</b>	<b>11</b>	<b>1</b>	<b>9,09</b>	<b>9.950.000,00</b>	<b>1.561.360,63</b>	<b>15,69</b>

**RELATÓRIO INSTITUCIONAL DE MONITORAMENTO**  
**DEMONSTRATIVO DE EXECUÇÃO FÍSICA E FINANCEIRA - JAN A ABR**  
**DESENVOLVIMENTO PRODUTIVO, CIENTÍFICO E TECNOLÓGICO**

**AÇÃO : 3021 - REVITALIZAÇÃO E MODERNIZAÇÃO DOS DISTRITOS INDUSTRIAIS DA CODEMIG**

*Ações de Acompanhamento Intensivo*

**Produto : EMPREENDIMENTO APOIADO**                      **Unidade de Medida : EMPREENDIMENTO**

**DETALHAMENTO DO PRODUTO:** ELABORAÇÃO DE PLANO DIRETOR CAPAZ DE APOIAR A REVITALIZAÇÃO DE DISTRITOS INDUSTRIAIS DA CODEMIG.

**PÚBLICO ALVO:** PREFEITURAS MUNICIPAIS E INICIATIVA PRIVADA (MPES)

**FINALIDADE:** PROMOVER A COMPETITIVIDADE DA INDÚSTRIA MINEIRA, OFERECENDO POSSIBILIDADES DE ALCANÇAR VANTAGENS COMPETITIVAS NO CENÁRIO NACIONAL.

Territórios	Físico			Orçamentário		
	Programado PPAG	Executado Jan/Abr	%	Programado PPAG	Executado Jan/Abr	%
Multiterritorial	3	0	0,00	13.000.000,00	0,00	0,00
<b>Total</b>	<b>3</b>	<b>0</b>	<b>0,00</b>	<b>13.000.000,00</b>	<b>0,00</b>	<b>0,00</b>

**AÇÃO : 8006 - GESTÃO DAS UNIDADES EXPOMINAS NO ESTADO DE MINAS GERAIS**

*Ação de Acompanhamento Geral*

*Ação com meta física não cumulativa*

**Produto : CENTRO DE FEIRAS E EXPOSIÇÕES DE MINAS GERAIS ACOMPANHADO**                      **Unidade de Medida : CENTRO DE FEIRAS**

**DETALHAMENTO DO PRODUTO:** O PRODUTO DETERMINA O QUANTITATIVO DE CENTRO DE EXPOSIÇÕES E FEIRAS - EXPOMINAS MANTIDOS NO EXERCÍCIO CORRENTE

**PÚBLICO ALVO:** PROMOTORES DE EVENTOS, EMPRESÁRIOS, PREFEITURAS MUNICIPAIS, ASSOCIAÇÕES COMERCIAIS, INDUSTRIAIS E DE SERVIÇOS, ENTIDADES DE CLASSE, SINDICATOS E PÚBLICO EM GERAL

**FINALIDADE:** REALIZAR MANUTENÇÕES PREVENTIVAS, CORRETIVAS, PROJETOS DE MODIFICAÇÃO OU EXPANSÃO DE ESPAÇO PARA EVENTOS, BEM COMO VINCULAR AS DESPESAS DE CUSTEIO, PARA O FUNCIONAMENTO DAS UNIDADES ESTRATÉGICAS DE NEGÓCIOS, DESTINADAS AOS CENTROS DE FEIRAS E EVENTOS EXPOMINAS, NO ESTADO DE MINAS GERAIS.

Territórios	Físico			Orçamentário		
	Programado PPAG	Executado Jan/Abr	%	Programado PPAG	Executado Jan/Abr	%
Mata	1	1	100,00	1.347.000,00	88.053,53	6,54
Metropolitano	1	1	100,00	847.000,00	130.410,01	15,40
Mucuri	1	1	100,00	484.000,00	92.166,40	19,04
Triângulo Sul	1	1	100,00	242.000,00	52.336,32	21,63
<b>Total</b>	<b>4</b>	<b>4</b>	<b>100,00</b>	<b>2.920.000,00</b>	<b>362.966,26</b>	<b>12,43</b>

**AÇÃO : 8008 - FOMENTO À INTEGRAÇÃO REGIONAL**

*Ação de Acompanhamento Geral*

**Produto : PROJETO IMPLANTADO**                      **Unidade de Medida : PROJETO**

**DETALHAMENTO DO PRODUTO:** IMPLANTAÇÃO DE PROJETOS DE INTEGRAÇÃO REGIONAL NOS 17 TERRITÓRIOS DE DESENVOLVIMENTO NO ESTADO DE MINAS GERAIS, INICIANDO PELO PROJETO MODAL AÉREO, OFERECENDO VOOS PARA REGIÕES NÃO ATENDIDAS POR VOOS COMERCIAIS.

**PÚBLICO ALVO:** MUNICÍPIOS MINEIROS E SOCIEDADE CIVIL

**FINALIDADE:** PROMOVER AÇÕES DE DESENVOLVIMENTO ECONÔMICO A PARTIR DE DIVERSAS ATUAÇÕES COLABORATIVAS DE INTEGRAÇÃO REGIONAL, BUSCANDO OFERECER VANTAGENS COMPETITIVAS FOMENTANDO OS NEGÓCIOS REGIONAIS, DESENVOLVENDO O TURISMO E GERANDO EMPREGO E RENDA, INTENSIFICANDO O CRESCIMENTO DO PIB REGIONAL ALÉM DE FACILITAR O DESLOCAMENTO DE MORADORES DO INTERIOR A BELO HORIZONTE, PERMITINDO QUE TENHAM ACESSO RÁPIDO A EVENTOS E SERVIÇOS DISPONÍVEIS NA CAPITAL.

Territórios	Físico			Orçamentário		
	Programado PPAG	Executado Jan/Abr	%	Programado PPAG	Executado Jan/Abr	%
Metropolitano	1	0	0,00	8.000.000,00	0,00	0,00
Multiterritorial	0	0	-	0,00	3.220.084,68	-
<b>Total</b>	<b>1</b>	<b>0</b>	<b>0,00</b>	<b>8.000.000,00</b>	<b>3.220.084,68</b>	<b>40,25</b>



**RELATÓRIO INSTITUCIONAL DE MONITORAMENTO**  
**DEMONSTRATIVO DE EXECUÇÃO FÍSICA E FINANCEIRA - JAN A ABR**  
**DESENVOLVIMENTO PRODUTIVO, CIENTÍFICO E TECNOLÓGICO**

**PROGRAMA : 200 - EXCELÊNCIA EM SAÚDE NO HOSPITAL UNIVERSITÁRIO**

*Programa Unissetorial*

**UNIDADE RESPONSÁVEL : 2311 - UNIVERSIDADE ESTADUAL DE MONTES CLAROS**

**OBJETIVO DO PROGRAMA :** PRESTAR ASSISTÊNCIA EM SAÚDE À COMUNIDADE REGIONAL, BEM COMO CONTRIBUIR PARA A FORMAÇÃO DE PESSOAL NA ÁREA DE SAÚDE, EM NÍVEL DE GRADUAÇÃO E PÓS-GRADUAÇÃO, POR MEIO DO DESENVOLVIMENTO DO ENSINO, PESQUISA E EXTENSÃO.

Territórios	Orçamentário		
	Programado PPAG	Executado Jan/Abr	%
Norte	40.716.114,00	5.617.153,54	13,80
<b>Total</b>	<b>40.716.114,00</b>	<b>5.617.153,54</b>	<b>13,80</b>

**AÇÕES DO PROGRAMA POR UNIDADE ORÇAMENTÁRIA**

**2311 - UNIVERSIDADE ESTADUAL DE MONTES CLAROS**

**AÇÃO : 4574 - GESTÃO DO HOSPITAL UNIVERSITÁRIO CLEMENTE DE FARIA**

*Ação de Acompanhamento Geral*

**Produto : ATENDIMENTO À SAÚDE PRESTADO**

**Unidade de Medida : ATENDIMENTO**

**DETALHAMENTO DO PRODUTO:** CONSULTAS MÉDICAS DE URGÊNCIA/EMERGÊNCIA, CONSULTAS ESPECIALIZADAS, ATENDIMENTOS COM OBSERVAÇÃO, INTERNAÇÕES CLÍNICAS, INTERNAÇÕES CIRÚRGICAS, EXAMES DE APOIO DIAGNÓSTICOS, PARTOS, CONSULTAS COM ADMINISTRAÇÃO DE MEDICAMENTOS, TRANSFUSÕES E PEQUENAS CIRURGIAS.

**PÚBLICO ALVO:** POPULAÇÃO DA REGIÃO - NORTE

**FINALIDADE:** PRESTAR ASSISTÊNCIA A SAÚDE COM QUALIDADE E EFICIÊNCIA E DESENVOLVER O ENSINO, A PESQUISA E A EXTENSÃO NA ÁREA DA SAÚDE, OFERECENDO AOS ALUNOS A EXPERIÊNCIA NECESSÁRIA A PRÁTICA PROFISSIONAL.

Territórios	Físico			Orçamentário		
	Programado PPAG	Executado Jan/Abr	%	Programado PPAG	Executado Jan/Abr	%
Norte	498.357	178.506	35,82	40.716.114,00	5.617.153,54	13,80
<b>Total</b>	<b>498.357</b>	<b>178.506</b>	<b>35,82</b>	<b>40.716.114,00</b>	<b>5.617.153,54</b>	<b>13,80</b>

**PROGRAMA : 206 - CULTIVANDO ÁGUA BOA**

*Programa Multissetorial*

**UNIDADE RESPONSÁVEL : 1371 - SECRETARIA DE ESTADO DE MEIO AMBIENTE E DESENVOLVIMENTO SUSTENTÁVEL**

**OBJETIVO DO PROGRAMA :** O OBJETIVO DO PROGRAMA É PROTEGER OS MANANCIAIS A PARTIR DA RECUPERAÇÃO E DA PRESERVAÇÃO DE MICROBACIAS HIDROGRÁFICAS, POR MEIO DE AÇÕES QUE TEM NO ESTABELECIMENTO DE PARCERIAS O CAMINHO PARA A SUSTENTABILIDADE AMBIENTAL, ECONÔMICA, SOCIAL E CULTURAL. O CULTIVANDO ÁGUA BOA TEM EM SUA CONCEPÇÃO O INCREMENTO DE UMA CULTURA DE SUSTENTABILIDADE, POR MEIO DE AÇÕES DE EDUCAÇÃO AMBIENTAL FORMAL, NÃO FORMAL E EDUCOMUNICAÇÃO. AÇÕES DE SENSIBILIZAÇÃO QUE INCORPORAM OS VALORES E CRENÇAS DAS COMUNIDADES NA MUDANÇA DE HÁBITOS E COSTUMES, DESPERTANDO-AS PARA A ÉTICA DO CUIDADO, PARA O SENTIMENTO DE PERTENCIMENTO À MICROBACIA HIDROGRÁFICA E AO COMPARTILHAMENTO DE COMPROMISSOS COM AS ÁGUAS, GERANDO ASSIM UM NOVO MODO DE SER, SENTIR, VIVER, PRODUIZIR E CONSUMIR. O PROGRAMA CONTRIBUI PARA O CUMPRIMENTO DO PAPEL DO ESTADO E ARTICULA ATIVIDADES A PARTIR DA PREMISSE DA RESPONSABILIDADE COMPARTILHADA ENTRE GOVERNOS, SOCIEDADE CIVIL, COMITÊS DE BACIA HIDROGRÁFICA, ORGANIZAÇÕES NÃO GOVERNAMENTAIS - ONGS, EMPRESAS PÚBLICAS E PRIVADAS, ESCOLAS, UNIVERSIDADES, ASSOCIAÇÕES, CIDADÃOS E CIDADÃS, POR MEIO DA CONSTITUIÇÃO DE COMITÊS GESTORES LOCAIS. NO ÂMBITO DO ESTADO, ELE ARTICULA E ORIENTA AS AÇÕES DE DIVERSOS ÓRGÃOS RELACIONADOS À QUESTÃO, PRIORIZANDO REGIÕES E GARANTINDO O CUMPRIMENTO DOS PLANOS DIRETORES DAS BACIAS HIDROGRÁFICAS CONSOLIDADOS PELOS COMITÊS DE BACIA EM TODO O ESTADO. O PROGRAMA CULTIVANDO ÁGUA BOA (CAB) ESTÁ AINDA EM CONSONÂNCIA COM O PLANO ESTADUAL DE RECURSOS HÍDRICOS DE MINAS GERAIS E COM O PROGRAMA DE MANEJO E CONSERVAÇÃO DE SOLOS E ÁGUAS EM MICROBACIAS DA ZONA RURAL.

Territórios	Orçamentário		
	Programado PPAG	Executado Jan/Abr	%
Metropolitano	7.926.229,00	0,00	0,00
<b>Total</b>	<b>7.926.229,00</b>	<b>0,00</b>	<b>0,00</b>

**AÇÕES DO PROGRAMA POR UNIDADE ORÇAMENTÁRIA**

**4341 - FUNDO DE RECUPERAÇÃO PROTEÇÃO E DESENVOLVIMENTO SUSTENTÁVEL DAS BACIAS HIDROGRÁFICAS DO ESTADO DE MINAS GERAIS**

**AÇÃO : 4617 - IMPLEMENTAÇÃO DO PROGRAMA CULTIVANDO ÁGUA BOA EM MINAS GERAIS**

*Ações de Acompanhamento Intensivo*

**Produto : RELATÓRIO ELABORADO**

**Unidade de Medida : RELATÓRIO**

**DETALHAMENTO DO PRODUTO:** A IMPLEMENTAÇÃO DOS PROGRAMAS E AÇÕES DE SANEAMENTO E CONSERVAÇÃO DE ÁGUA E SOLO, PREVISTAS NOS PLANOS DIRETORES DE RECURSOS HÍDRICOS, NA REGIÃO METROPOLITANA DE BELO HORIZONTE E NO SEMIÁRIDO MINEIRO, RELATÓRIO ANUAL DE IMPLEMENTAÇÃO DAS AÇÕES PREVISTAS NOS PLANOS DIRETORES DE RECURSOS HÍDRICOS RELACIONADAS AO ESCOPO DO PROGRAMA CULTIVANDO ÁGUA BOA, GARANTINDO A EFETIVIDADE DESSE INSTRUMENTO DE GESTÃO NO ÂMBITO DAS BACIAS HIDROGRÁFICAS DO SF2, SF3, SF5, SF6, SF7, SF8, SF9, SF10, JQ1, JQ2, JQ3, MU1 E PA1, ASSEGURANDO A PARTICIPAÇÃO DOS COMITÊS DE BACIAS HIDROGRÁFICAS.

**PÚBLICO ALVO:** USUÁRIOS DE RECURSOS HÍDRICOS

**FINALIDADE:** TRATA-SE DE INICIATIVA TOMADA EM CONTEXTO DE APRIMORAMENTO DOS INSTRUMENTOS DE GESTÃO DE RECURSOS HÍDRICOS, COM ENFOQUE PRIORITÁRIO NA GESTÃO COMPARTILHADA COM OS DIVERSOS USUÁRIOS DAS BACIAS HIDROGRÁFICAS, TENDO COMO ELEMENTO ESTRATÉGICO PRINCIPAL O PROTAGONISMO DOS COMITÊS DE BACIAS NA PROPOSIÇÃO E EXECUÇÃO DAS AÇÕES DO PROGRAMA NO ÂMBITO DAS BACIAS HIDROGRÁFICAS CONSIDERADAS COMO PRIORITÁRIAS: SF2, SF3, SF5, SF6, SF7, SF8, SF9, SF10, JQ1, JQ2, JQ3, MU1 E PA1.

Territórios	Físico			Orçamentário		
	Programado PPAG	Executado Jan/Abr	%	Programado PPAG	Executado Jan/Abr	%
Metropolitano	1	0	0,00	7.926.229,00	0,00	0,00
<b>Total</b>	<b>1</b>	<b>0</b>	<b>0,00</b>	<b>7.926.229,00</b>	<b>0,00</b>	<b>0,00</b>

**PROGRAMA : 207 - MELHORIA DE INSTALAÇÕES INDUSTRIAIS**

*Programa Unissetorial*

**UNIDADE RESPONSÁVEL : 5011 - COMPANHIA DE DESENVOLVIMENTO ECONÔMICO DE MINAS GERAIS**

**OBJETIVO DO PROGRAMA :** REVITALIZAR UNIDADES INDUSTRIAIS APOIADAS PELA CODEMIG, COM O INTUITO DE MODERNIZAR O PARQUE INDUSTRIAL E INSERÍLA NO CONTEXTO DE PRODUZIR MAIS COM MENOS, GERANDO MENOR IMPACTO AMBIENTAL E COM SUSTENTABILIDADE.

Territórios	Orçamentário		
	Programado PPAG	Executado Jan/Abr	%
Oeste	1.000.000,00	0,00	0,00
Vale do Rio Doce	1.000.000,00	0,00	0,00
<b>Total</b>	<b>2.000.000,00</b>	<b>0,00</b>	<b>0,00</b>

**AÇÕES DO PROGRAMA POR UNIDADE ORÇAMENTÁRIA**

**5011 - COMPANHIA DE DESENVOLVIMENTO ECONÔMICO DE MINAS GERAIS**

**AÇÃO : 3022 - REVITALIZAÇÃO DAS UNIDADES INDUSTRIAIS DA CODEMIG**

*Ação de Acompanhamento Geral*

**Produto : UNIDADE AMPLIADA/REFORMADA**      **Unidade de Medida : UNIDADE**

**DETALHAMENTO DO PRODUTO:** REVITALIZAÇÃO DE UNIDADES INDUSTRIAIS DA CODEMIG.

**PÚBLICO ALVO:** INDÚSTRIA, COMÉRCIO E CONSUMIDORES

**FINALIDADE:** REVITALIZAR AS UNIDADES INDUSTRIAIS DA CODEMIG, COM O INTUITO DE TORNÁ-LAS MAIS PRODUTIVAS COM A UTILIZAÇÃO DE MENOR QUANTIDADE DE INSUMOS E PRODUZINDO MENOR IMPACTO AMBIENTAL COM SUAS ATIVIDADES OPERATIVAS.

Territórios	Físico			Orçamentário		
	Programado PPAG	Executado Jan/Abr	%	Programado PPAG	Executado Jan/Abr	%
Oeste	1	0	0,00	1.000.000,00	0,00	0,00
Vale do Rio Doce	1	0	0,00	1.000.000,00	0,00	0,00
<b>Total</b>	<b>2</b>	<b>0</b>	<b>0,00</b>	<b>2.000.000,00</b>	<b>0,00</b>	<b>0,00</b>

**PROGRAMA : 215 - INCENTIVO À INOVAÇÃO TECNOLÓGICA**

*Programa Unissetorial*

**UNIDADE RESPONSÁVEL : 4531 - FUNDO DE INCENTIVO À INOVAÇÃO TECNOLÓGICA**

**OBJETIVO DO PROGRAMA :** CONCEDER INCENTIVOS À INOVAÇÃO TECNOLÓGICA NO ESTADO, POR MEIO DE APOIO FINANCEIRO A INSTITUIÇÕES/EMPRESAS CUJA ATIVIDADE PRODUTIVA SEJA DIRECIONADA PARA O DESENVOLVIMENTO DE NOVOS PRODUTOS OU PROCESSOS COM BASE NO CONHECIMENTO CIENTÍFICO E TECNOLÓGICO.

Territórios	Orçamentário		
	Programado PPAG	Executado Jan/Abr	%
Metropolitano	1.000,00	0,00	0,00
<b>Total</b>	<b>1.000,00</b>	<b>0,00</b>	<b>0,00</b>

**AÇÕES DO PROGRAMA POR UNIDADE ORÇAMENTÁRIA**

**4531 - FUNDO DE INCENTIVO À INOVAÇÃO TECNOLÓGICA**

**AÇÃO : 4669 - SUPORTE A PROJETOS DE PESQUISA E DESENVOLVIMENTO DE PRODUTOS E PROCESSOS INOVADORES**

*Ação de Acompanhamento Geral*

**Produto : AÇÃO APOIADA**      **Unidade de Medida : AÇÃO**

**DETALHAMENTO DO PRODUTO:** INCENTIVOS À INOVAÇÃO TECNOLÓGICA NO ESTADO POR MEIO DE APOIO FINANCEIRO, ASSEGURAR A INCLUSÃO DE RECURSOS PARA ESSA FINALIDADE NA PROPOSTA DE LEI ORÇAMENTÁRIA ANUAL, VISANDO INSTITUIÇÕES / EMPRESAS CUJA ATIVIDADE PRODUTIVA SEJA DIRECIONADA PARA O DESENVOLVIMENTO DE NOVOS PRODUTOS OU PROCESSOS, COM BASE NA APLICAÇÃO SISTEMÁTICA DE CONHECIMENTOS CIENTÍFICOS E TECNOLÓGICOS E NA UTILIZAÇÃO DE TÉCNICAS CONSIDERADAS AVANÇADAS OU PIONEIRAS, OU AINDA QUE DESENVOLVAM PROJETOS DE CIÊNCIA, TECNOLOGIA E INOVAÇÃO.

**PÚBLICO ALVO:** INSTITUIÇÕES E EMPRESAS DO SETOR PRODUTIVO NO ESTADO DE MINAS GERAIS

**FINALIDADE:** ESTIMULAR A PESQUISA E O DESENVOLVIMENTO DE PRODUTOS E PROCESSOS INOVADORES

Territórios	Físico			Orçamentário		
	Programado PPAG	Executado Jan/Abr	%	Programado PPAG	Executado Jan/Abr	%
Metropolitano	1	0	0,00	1.000,00	0,00	0,00
<b>Total</b>	<b>1</b>	<b>0</b>	<b>0,00</b>	<b>1.000,00</b>	<b>0,00</b>	<b>0,00</b>

**RELATÓRIO INSTITUCIONAL DE MONITORAMENTO**  
**DEMONSTRATIVO DE EXECUÇÃO FÍSICA E FINANCEIRA - JAN A ABR**  
**DESENVOLVIMENTO PRODUTIVO, CIENTÍFICO E TECNOLÓGICO**

**PROGRAMA : 218 - APOIO A CADEIA PRODUTIVA DO CAFÉ**

*Programa Unissetorial*

**UNIDADE RESPONSÁVEL : 4581 - FUNDO ESTADUAL DO CAFE**

**OBJETIVO DO PROGRAMA :** VIABILIZAR FINANCEIRAMENTE A EXECUÇÃO DE PLANOS, PROGRAMAS, PROJETOS E AÇÕES RELACIONADOS À CADEIA PRODUTIVA DO CAFÉ NO ESTADO DE MINAS GERAIS.

Territórios	Orçamentário		
	Programado PPAG	Executado Jan/Abr	%
Metropolitano	1.000,00	0,00	0,00
<b>Total</b>	<b>1.000,00</b>	<b>0,00</b>	<b>0,00</b>

**AÇÕES DO PROGRAMA POR UNIDADE ORÇAMENTÁRIA**

**4581 - FUNDO ESTADUAL DO CAFE**

**AÇÃO : 4673 - APOIO FINANCEIRO A PROJETOS DA CADEIA PRODUTIVA**

*Ação de Acompanhamento Geral*

**Produto : FINANCIAMENTO CONCEDIDO/LIBERADO**

**Unidade de Medida : R\$ MIL**

**DETALHAMENTO DO PRODUTO:** MONTANTE DE RECURSO FINANCEIRO CONCEDIDO AOS AGENTES DA CADEIA PRODUTIVA DO CAFÉ POR MEIO DE FINANCIAMENTO.

**PÚBLICO ALVO:** EMPRESAS E ENTIDADES DO SETOR CAFEIEIRO DO ESTADO DE MINAS GERAIS

**FINALIDADE:** FINANCIAR CAFEICULTORES - PESSOAS FÍSICAS OU JURÍDICAS, SUAS ASSOCIAÇÕES E COOPERATIVAS E EMPRESAS DA CADEIA PRODUTIVA -, BEM COMO REALIZAR O DIAGNÓSTICO DA PRODUÇÃO CAFEIEIRA NO ESTADO, ENTRE OUTROS OBJETIVOS DO FUNDO ESTADUAL DO CAFÉ - FECAFÉ.

Territórios	Físico			Orçamentário		
	Programado PPAG	Executado Jan/Abr	%	Programado PPAG	Executado Jan/Abr	%
Metropolitano	1	0	0,00	1.000,00	0,00	0,00
<b>Total</b>	<b>1</b>	<b>0</b>	<b>0,00</b>	<b>1.000,00</b>	<b>0,00</b>	<b>0,00</b>

## INFRAESTRUTURA E LOGÍSTICA

**RELATÓRIO INSTITUCIONAL DE MONITORAMENTO**  
**DEMONSTRATIVO DE EXECUÇÃO FÍSICA E FINANCEIRA - JAN A ABR**  
**INFRAESTRUTURA E LOGÍSTICA**

**PROGRAMA : 026 - DESENVOLVIMENTO DA INFRAESTRUTURA ESTADUAL, MUNICIPAL E REGIONAL**

*Programa Unissetorial*

**UNIDADE RESPONSÁVEL : 1301 - SECRETARIA DE ESTADO DE TRANSPORTES E OBRAS PÚBLICAS**

**OBJETIVO DO PROGRAMA :** PROVER A ADMINISTRAÇÃO PÚBLICA MINEIRA DE INFRAESTRUTURA FÍSICA ADEQUADA PARA PRESTAÇÃO DE SERVIÇOS PÚBLICOS À SOCIEDADE, ATRAVÉS DE INVESTIMENTOS EM SERVIÇOS DE ENGENHARIA E OBRAS DE CONSTRUÇÃO, REFORMA, AMPLIAÇÃO DE EDIFICAÇÕES, DESAPROPRIAÇÕES E INDENIZAÇÕES. CONTRIBUIR PARA O DINAMISMO ESTADUAL ATRAVÉS DE AÇÕES DIRECIONADAS AO DESENVOLVIMENTO DA INFRAESTRUTURA MUNICIPAL E REGIONAL.

Territórios	Orçamentário		
	Programado PPAG	Executado Jan/Abr	%
Caparaó	748.609,00	41.473,40	5,54
Mata	66.209.500,00	0,00	0,00
Metropolitano	156.700.234,00	17.417.000,75	11,11
Mucuri	30.000.000,00	0,00	0,00
Multiterritorial	21.404.000,00	0,00	0,00
Norte	41.052.902,00	1.738.522,24	4,23
Oeste	16.305.868,00	1.121.195,84	6,88
Sul	38.664.583,00	1.469.212,36	3,80
Triângulo Norte	15.090.893,00	0,00	0,00
Triângulo Sul	19.826.011,00	0,00	0,00
Vale do Rio Doce	25.781.644,00	0,00	0,00
Vertentes	12.487.674,00	0,00	0,00
<b>Total</b>	<b>444.271.918,00</b>	<b>21.787.404,59</b>	<b>4,90</b>

**AÇÕES DO PROGRAMA POR UNIDADE ORÇAMENTÁRIA**

**1301 - SECRETARIA DE ESTADO DE TRANSPORTES E OBRAS PÚBLICAS**

**AÇÃO : 1004 - APOIO A INFRAESTRUTURA MUNICIPAL E REGIONAL COM FORNECIMENTO DE ELEMENTOS ESTRUTURAIS**

*Ação de Acompanhamento Geral*

**Produto : MATERIAL ADQUIRIDO E DISTRIBUÍDO**

**Unidade de Medida : UNIDADE**

**DETALHAMENTO DO PRODUTO:** EXECUÇÃO DA INTERVENÇÃO COM O MATERIAL DOADO.

**PÚBLICO ALVO:** MUNICÍPIOS MINEIROS

**FINALIDADE:** FORNECER SUPORTE AO DESENVOLVIMENTO DA INFRAESTRUTURA MUNICIPAL ATRAVÉS DO FORNECIMENTO DE ELEMENTOS ESTRUTURAIS, CONTRIBUINDO PARA A MELHORIA DA MOBILIDADE DE PESSOAS, BENS E SERVIÇOS NO DIVERSOS MUNICÍPIOS DO ESTADO E NAS SUAS ÁREAS RURAIS.

Territórios	Físico			Orçamentário		
	Programado PPAG	Executado Jan/Abr	%	Programado PPAG	Executado Jan/Abr	%
Metropolitano	1	0	0,00	1.000,00	0,00	0,00
<b>Total</b>	<b>1</b>	<b>0</b>	<b>0,00</b>	<b>1.000,00</b>	<b>0,00</b>	<b>0,00</b>

**RELATÓRIO INSTITUCIONAL DE MONITORAMENTO**  
**DEMONSTRATIVO DE EXECUÇÃO FÍSICA E FINANCEIRA - JAN A ABR**  
**INFRAESTRUTURA E LOGÍSTICA**

**AÇÃO : 1005 - APOIO AOS MUNICÍPIOS E REGIÕES EM INTERVENÇÕES DE INFRAESTRUTURA URBANA E RURAL**

*Ação de Acompanhamento Geral*

**Produto : CONVÊNIO REALIZADO**      **Unidade de Medida : CONVÊNIO**

**DETALHAMENTO DO PRODUTO:** INTERVENÇÕES EM INFRAESTRUTURA VIÁRIA OU CONSTRUÇÃO, AMPLIAÇÃO OU REFORMA DE EQUIPAMENTOS PÚBLICOS MUNICIPAIS.

**PÚBLICO ALVO:** MUNICÍPIOS MINEIROS

**FINALIDADE:** FOMENTAR O DESENVOLVIMENTO MUNICIPAL E REGIONAL POR MEIO DE INVESTIMENTOS EM INFRAESTRUTURA VIÁRIA E EQUIPAMENTOS PÚBLICOS VISANDO A MELHORIA DA QUALIDADE DE VIDA DA POPULAÇÃO.

Territórios	Físico			Orçamentário		
	Programado PPAG	Executado Jan/Abr	%	Programado PPAG	Executado Jan/Abr	%
Mata	0	0	-	1.000,00	0,00	0,00
Multiterritorial	1	0	0,00	20.400.000,00	0,00	0,00
Oeste	0	0	-	0,00	50.967,56	-
<b>Total</b>	<b>1</b>	<b>0</b>	<b>0,00</b>	<b>20.401.000,00</b>	<b>50.967,56</b>	<b>0,25</b>

**AÇÃO : 1016 - URBANIZAÇÃO DE FAVELAS E REVITALIZAÇÃO DO ARRUDAS/TEREZA CRISTINA - PAC ARRUDAS**

*Ação de Acompanhamento Geral*

**Produto : OBRA EXECUTADA**      **Unidade de Medida : % DE EXECUÇÃO FÍSICA**

**DETALHAMENTO DO PRODUTO:** % DO CRONOGRAMA TOTAL DO EMPREENDIMENTO DE REVITALIZAÇÃO E URBANIZAÇÃO DE TRECHOS DO RIBEIRÃO ARRUDAS EXECUTADO

**PÚBLICO ALVO:** POPULAÇÃO DA REGIÃO METROPOLITANA DE BELO HORIZONTE

**FINALIDADE:** PROMOVER A URBANIZAÇÃO DE FAVELAS, A MELHORIA SANITÁRIA E A QUALIDADE AMBIENTAL NO TRECHO MONTANTE DO RIBEIRÃO ARRUDAS, ENTRE OS MUNICÍPIOS DE BELO HORIZONTE E CONTAGEM ELEVANDO A QUALIDADE DE VIDA DOS CIDADÃOS METROPOLITANOS.

Territórios	Físico			Orçamentário		
	Programado PPAG	Executado Jan/Abr	%	Programado PPAG	Executado Jan/Abr	%
Metropolitano	18	0	0,00	4.290.531,00	733.711,90	17,10
<b>Total</b>	<b>18</b>	<b>0</b>	<b>0,00</b>	<b>4.290.531,00</b>	<b>733.711,90</b>	<b>17,10</b>

**AÇÃO : 1017 - RECUPERAÇÃO E AMPLIAÇÃO DA CALHA DO RIO BETIM EM BETIM - PAC BETIM**

*Ação de Acompanhamento Geral*

**Produto : OBRA EXECUTADA**      **Unidade de Medida : % DE EXECUÇÃO FÍSICA**

**DETALHAMENTO DO PRODUTO:** OBRAS QUE INTEGRAM O CRONOGRAMA DO PROJETO CONCLUÍDAS

**PÚBLICO ALVO:** MUNICÍPIO DE BETIM

**FINALIDADE:** PROVER A INFRAESTRUTURA NECESSÁRIA PARA CONTROLE DAS CHEIAS DO RIO BETIM COM O OBJETIVO DE EVITAR OS DANOS CAUSADOS PELAS ENCHENTES.

Territórios	Físico			Orçamentário		
	Programado PPAG	Executado Jan/Abr	%	Programado PPAG	Executado Jan/Abr	%
Metropolitano	10	10	100,00	18.882.809,00	8.904.686,50	47,16
<b>Total</b>	<b>10</b>	<b>10</b>	<b>100,00</b>	<b>18.882.809,00</b>	<b>8.904.686,50</b>	<b>47,16</b>

**RELATÓRIO INSTITUCIONAL DE MONITORAMENTO**  
**DEMONSTRATIVO DE EXECUÇÃO FÍSICA E FINANCEIRA - JAN A ABR**  
**INFRAESTRUTURA E LOGÍSTICA**

**AÇÃO : 1018 - REQUALIFICAÇÃO URBANA E AMBIENTAL E CONTROLE DE CHEIAS DO CÔRREGO FERRUGEM - PAC FERRUGEM**

*Ação de Acompanhamento Geral*

**Produto : OBRA EXECUTADA**      **Unidade de Medida : % DE EXECUÇÃO FÍSICA**

**DETALHAMENTO DO PRODUTO:** % DO CRONOGRAMA TOTAL DO EMPREENDIMENTO EXECUTADO

**PÚBLICO ALVO:** MUNICÍPIO DE CONTAGEM

**FINALIDADE:** PROVER A INFRAESTRUTURA NECESSÁRIA PARA CONTROLE DAS CHEIAS DO CÔRREGO FERRUGEM COM O OBJETIVO DE EVITAR OS DANOS CAUSADOS PELAS ENCHENTES.

Territórios	Físico			Orçamentário		
	Programado PPAG	Executado Jan/Abr	%	Programado PPAG	Executado Jan/Abr	%
Metropolitano	10	0	0,00	10.745.837,00	4.164.157,97	38,75
<b>Total</b>	<b>10</b>	<b>0</b>	<b>0,00</b>	<b>10.745.837,00</b>	<b>4.164.157,97</b>	<b>38,75</b>

**AÇÃO : 1019 - CONTROLE DE CHEIAS DO RIO MURIAÉ E RIO PRETO EM MURIAÉ - PAC MURIAÉ**

*Ação de Acompanhamento Geral*

**Produto : OBRA EXECUTADA**      **Unidade de Medida : % DE EXECUÇÃO FÍSICA**

**DETALHAMENTO DO PRODUTO:** OBRAS QUE INTEGRAM O CRONOGRAMA DO PROJETO CONCLUÍDAS

**PÚBLICO ALVO:** MUNICÍPIOS AFETADOS PELO RIO MURIAÉ E RIO PRETO

**FINALIDADE:** PROVER A INFRAESTRUTURA NECESSÁRIA PARA CONTROLE DAS CHEIAS DO RIO MURIAÉ E RIO PRETO COM OBJETIVO DE EVITAR DANOS CAUSADOS POR ENCHENTES.

Territórios	Físico			Orçamentário		
	Programado PPAG	Executado Jan/Abr	%	Programado PPAG	Executado Jan/Abr	%
Mata	15	0	0,00	55.749.150,00	0,00	0,00
<b>Total</b>	<b>15</b>	<b>0</b>	<b>0,00</b>	<b>55.749.150,00</b>	<b>0,00</b>	<b>0,00</b>

**AÇÃO : 1020 - REQUALIFICAÇÃO URBANA E AMBIENTAL E DE CONTROLE DE CHEIAS DO CÔRREGO RIACHO DAS PEDRAS**

*Ação de Acompanhamento Geral*

**Produto : OBRA EXECUTADA**      **Unidade de Medida : % DE EXECUÇÃO FÍSICA**

**DETALHAMENTO DO PRODUTO:** % DO CRONOGRAMA TOTAL DO EMPREENDIMENTO EXECUTADO

**PÚBLICO ALVO:** MUNICÍPIOS AFETADOS PELO CÔRREGO RIACHO DAS PEDRAS

**FINALIDADE:** PROVER A INFRAESTRUTURA NECESSÁRIA PARA CONTROLE DAS CHEIAS DO CÔRREGO RIACHO DAS PEDRAS COM O OBJETIVO DE EVITAR OS DANOS CAUSADOS PELAS ENCHENTES.

Territórios	Físico			Orçamentário		
	Programado PPAG	Executado Jan/Abr	%	Programado PPAG	Executado Jan/Abr	%
Metropolitano	30	0	0,00	89.248.438,00	1.666.917,17	1,87
<b>Total</b>	<b>30</b>	<b>0</b>	<b>0,00</b>	<b>89.248.438,00</b>	<b>1.666.917,17</b>	<b>1,87</b>



**RELATÓRIO INSTITUCIONAL DE MONITORAMENTO**  
**DEMONSTRATIVO DE EXECUÇÃO FÍSICA E FINANCEIRA - JAN A ABR**  
**INFRAESTRUTURA E LOGÍSTICA**

**AÇÃO : 1021 - CONTENÇÃO DE ENCOSTAS EM ÁREAS DE RISCO - PAC ENCOSTAS**

*Ação de Acompanhamento Geral*

**Produto : OBRA EXECUTADA**      **Unidade de Medida : % DE EXECUÇÃO FÍSICA**

**DETALHAMENTO DO PRODUTO:** A INTERVENÇÃO REALIZADA SE REFERE À ENTREGA DE OBRA DE ESTABILIZAÇÃO DE PROCESSOS DE MOVIMENTOS DE MASSAS, PODENDO CONTEMPLAR RETALUDAMENTOS, ESTRUTURAS DE CONTENÇÃO, DRENAGEM PROFUNDA, DRENAGEM SUPERFICIAL E OBRAS CORRELATAS, ALÉM DE ATIVIDADES COMPLEMENTARES, QUANDO NECESSÁRIO.

**PÚBLICO ALVO:** MUNICÍPIOS MINEIROS

**FINALIDADE:** PREVENIR DESLIZAMENTOS DE TERRA ATRAVÉS DA EXECUÇÃO DE OBRAS DE CONTENÇÃO DE ENCOSTAS EM ÁREAS DE RISCO

Territórios	Físico			Orçamentário		
	Programado PPAG	Executado Jan/Abr	%	Programado PPAG	Executado Jan/Abr	%
Caparaó	0	0	-	0,00	41.473,40	-
Metropolitano	0	0	-	0,00	29.469,50	-
Multiterritorial	10	0	0,00	1.000.000,00	0,00	0,00
<b>Total</b>	<b>10</b>	<b>0</b>	<b>0,00</b>	<b>1.000.000,00</b>	<b>70.942,90</b>	<b>7,09</b>

**AÇÃO : 1022 - DESAPROPRIAÇÃO E REMOÇÃO DE FAMÍLIAS NO ÂMBITO DO PROGRAMA DE DESPOLUIÇÃO DA LAGOA DA PAMPULHA**

*Ação de Acompanhamento Geral*

**Produto : FAMÍLIA BENEFICIADA**      **Unidade de Medida : FAMÍLIA**

**DETALHAMENTO DO PRODUTO:** SERÃO CONSIDERADAS DESAPROPRIADAS AS FAMÍLIAS QUE TENHAM RECEBIDO UNIDADE HABITACIONAL CONSTRUÍDA OU TENHAM SIDO DEVIDAMENTE INDENIZADAS PARA REASSENTAMENTO AUTÔNOMO.

**PÚBLICO ALVO:** FAMÍLIAS DESAPROPRIADAS E REMOVIDAS NO ÂMBITO DO PROGRAMA DE DESPOLUIÇÃO DA LAGOA DA PAMPULHA

**FINALIDADE:** PARA A EXECUÇÃO DO PROGRAMA DE DESPOLUIÇÃO DA LAGOA DA PAMPULHA DA COPASA MG, SE FAZ NECESSÁRIA A REMOÇÃO E REASSENTAMENTO DAS 342 FAMÍLIAS QUE RESIDEM NAS ÁREAS QUE SERÃO ATINGIDAS PELAS OBRAS E SERVIÇOS DE AMPLIAÇÃO DO SISTEMA DE ESGOTAMENTO SANITÁRIO, A SEREM REALIZADAS PELA COPASA MG, COMPREENDENDO TODAS AS OBRAS DO PROGRAMA DE DESPOLUIÇÃO DA LAGOA DA PAMPULHA.

Territórios	Físico			Orçamentário		
	Programado PPAG	Executado Jan/Abr	%	Programado PPAG	Executado Jan/Abr	%
Metropolitano	10	0	0,00	1.000.000,00	1.534.031,91	153,40
<b>Total</b>	<b>10</b>	<b>0</b>	<b>0,00</b>	<b>1.000.000,00</b>	<b>1.534.031,91</b>	<b>153,40</b>

**AÇÃO : 1096 - CONSTRUÇÃO DO CENTRO DE TECIDOS BIOLÓGICOS DE MINAS GERAIS - CETEBIO**

*Ações de Acompanhamento Intensivo*

**Produto : PERCENTUAL DE EXECUÇÃO DE OBRA**      **Unidade de Medida : PERCENTUAL**

**DETALHAMENTO DO PRODUTO:** INFRAESTRUTURA FÍSICA CONSTRUÍDA, REFORMADA E/OU AMPLIADA

**PÚBLICO ALVO:** HOSPITAIS PÚBLICOS E PRIVADOS CONVENIADOS AO SISTEMA ÚNICO DE SAÚDE (SUS)

**FINALIDADE:** ENTREGAR À SECRETARIA DE ESTADO DE SAÚDE UMA EDIFICAÇÃO COM INFRAESTRUTURA ADEQUADA PARA ATENDIMENTOS DE ALTA COMPLEXIDADE, COMO TECIDOS E MATERIAIS BIOLÓGICOS.

Territórios	Físico			Orçamentário		
	Programado PPAG	Executado Jan/Abr	%	Programado PPAG	Executado Jan/Abr	%
Metropolitano	70	0	0,00	1.000,00	0,00	0,00
<b>Total</b>	<b>70</b>	<b>0</b>	<b>0,00</b>	<b>1.000,00</b>	<b>0,00</b>	<b>0,00</b>

**RELATÓRIO INSTITUCIONAL DE MONITORAMENTO**  
**DEMONSTRATIVO DE EXECUÇÃO FÍSICA E FINANCEIRA - JAN A ABR**  
**INFRAESTRUTURA E LOGÍSTICA**

**AÇÃO : 4025 - PROJETOS, CONSTRUÇÕES, REFORMAS E AMPLIAÇÕES DOS SISTEMAS PRISIONAL E SOCIOEDUCATIVO**

*Ação de Acompanhamento Geral*

**Produto : UNIDADE CONSTRUÍDA/REFORMADA/AMPLIADA**      **Unidade de Medida : UNIDADE**

**DETALHAMENTO DO PRODUTO:** INFRAESTRUTURA FÍSICA CONSTRUÍDA, REFORMADA E/OU AMPLIADA

**PÚBLICO ALVO:** ÓRGÃOS E ENTIDADES DA ADMINISTRAÇÃO PÚBLICA E CIDADÃOS

**FINALIDADE:** GARANTIR O FUNCIONAMENTO APROPRIADO DAS UNIDADES RESPONSÁVEIS PELA SEGURANÇA PÚBLICA E DAS UNIDADES DO SISTEMA SOCIOEDUCATIVO, POR MEIO DO PROVIMENTO DE INFRAESTRUTURA FÍSICA ADEQUADA.

Territórios	Físico			Orçamentário		
	Programado PPAG	Executado Jan/Abr	%	Programado PPAG	Executado Jan/Abr	%
Mata	1	0	0,00	10.459.350,00	0,00	0,00
Norte	2	0	0,00	16.052.902,00	1.738.522,24	10,83
Oeste	2	0	0,00	16.105.868,00	1.070.228,28	6,64
Sul	4	0	0,00	35.642.516,00	1.469.212,36	4,12
Triângulo Norte	1	0	0,00	15.089.893,00	0,00	0,00
Triângulo Sul	1	0	0,00	19.226.011,00	0,00	0,00
Vertentes	1	0	0,00	10.459.350,00	0,00	0,00
<b>Total</b>	<b>12</b>	<b>0</b>	<b>0,00</b>	<b>123.035.890,00</b>	<b>4.277.962,88</b>	<b>3,48</b>

**AÇÃO : 4026 - PROJETOS, CONSTRUÇÕES, REFORMAS E AMPLIAÇÕES DE UNIDADES DE SAÚDE**

*Ação de Acompanhamento Geral*

**Produto : UNIDADE CONSTRUÍDA/REFORMADA/AMPLIADA**      **Unidade de Medida : UNIDADE**

**DETALHAMENTO DO PRODUTO:** INFRAESTRUTURA FÍSICA CONSTRUÍDA, REFORMADA E/OU AMPLIADA

**PÚBLICO ALVO:** ÓRGÃOS E ENTIDADES DA ADMINISTRAÇÃO PÚBLICA E CIDADÃOS

**FINALIDADE:** GARANTIR O FUNCIONAMENTO APROPRIADO DAS UNIDADES DE SAÚDE POR MEIO DO PROVIMENTO DE INFRAESTRUTURA FÍSICA ADEQUADA.

Territórios	Físico			Orçamentário		
	Programado PPAG	Executado Jan/Abr	%	Programado PPAG	Executado Jan/Abr	%
Metropolitano	1	0	0,00	327.041,00	0,00	0,00
<b>Total</b>	<b>1</b>	<b>0</b>	<b>0,00</b>	<b>327.041,00</b>	<b>0,00</b>	<b>0,00</b>

**AÇÃO : 4297 - PROJETOS, CONSTRUÇÕES, REFORMAS E AMPLIAÇÕES DA INFRAESTRUTURA GOVERNAMENTAL**

*Ação de Acompanhamento Geral*

**Produto : UNIDADE PREDIAL CONSTRUÍDA REFORMADA AMPLIADA.**      **Unidade de Medida : UNIDADE**

**DETALHAMENTO DO PRODUTO:** AS OBRAS, SEJAM ELAS DE REFORMA, AMPLIAÇÃO OU CONSTRUÇÃO, SÃO REALIZADAS ATRAVÉS DE CONTRATAÇÃO DOS SERVIÇOS POR MEIO DE LICITAÇÃO, COMO REGE A LEI 8.666/93. SERÃO CONSIDERADAS CONCLUÍDAS AQUELAS CUJO PROCESSO JÁ POSSUA O TERMO DE ENTREGA DA OBRA.

**PÚBLICO ALVO:** ÓRGÃOS E ENTIDADES DA ADMINISTRAÇÃO PÚBLICA E CIDADÃOS

**FINALIDADE:** PROVER A ADMINISTRAÇÃO PÚBLICA DE EDIFICAÇÕES E EQUIPAMENTOS PÚBLICOS DE QUALIDADE CAPAZES DE VIABILIZAR A PRESTAÇÃO ADEQUADA DOS SERVIÇOS PÚBLICOS

Territórios	Físico			Orçamentário		
	Programado PPAG	Executado Jan/Abr	%	Programado PPAG	Executado Jan/Abr	%
Metropolitano	1	0	0,00	1.000,00	0,00	0,00
Triângulo Norte	0	0	-	1.000,00	0,00	0,00
<b>Total</b>	<b>1</b>	<b>0</b>	<b>0,00</b>	<b>2.000,00</b>	<b>0,00</b>	<b>0,00</b>

**RELATÓRIO INSTITUCIONAL DE MONITORAMENTO**  
**DEMONSTRATIVO DE EXECUÇÃO FÍSICA E FINANCEIRA - JAN A ABR**  
**INFRAESTRUTURA E LOGÍSTICA**

**AÇÃO : 4347 - PROJETOS, CONSTRUÇÕES, REFORMAS E AMPLIAÇÕES DE UNIDADES DO CBMMG**

*Ação de Acompanhamento Geral*

**Produto : UNIDADE CONSTRUÍDA/REFORMADA/AMPLIADA**      **Unidade de Medida : UNIDADE**

**DETALHAMENTO DO PRODUTO:** INFRAESTRUTURA FÍSICA CONSTRUÍDA, REFORMADA E/OU AMPLIADA

**PÚBLICO ALVO:** ÓRGÃOS E ENTIDADES DA ADMINISTRAÇÃO PÚBLICA E CIDADÃOS

**FINALIDADE:** GARANTIR O FUNCIONAMENTO DA SEGURANÇA PÚBLICA POR MEIO DO PROVIMENTO DE INFRAESTRUTURA FÍSICA ADEQUADA.

Territórios	Físico			Orçamentário		
	Programado PPAG	Executado Jan/Abr	%	Programado PPAG	Executado Jan/Abr	%
Metropolitano	1	0	0,00	1.000,00	0,00	0,00
<b>Total</b>	<b>1</b>	<b>0</b>	<b>0,00</b>	<b>1.000,00</b>	<b>0,00</b>	<b>0,00</b>

**AÇÃO : 4359 - PROJETOS, CONSTRUÇÕES, REFORMAS E AMPLIAÇÕES DE UNIDADES DA POLICIA CIVIL**

*Ação de Acompanhamento Geral*

**Produto : UNIDADE CONSTRUÍDA/REFORMADA/AMPLIADA**      **Unidade de Medida : UNIDADE**

**DETALHAMENTO DO PRODUTO:** DESAPROPRIAÇÃO, CONSTRUÇÃO E GERENCIAMENTO DE OBRAS

**PÚBLICO ALVO:** ÓRGÃOS E ENTIDADES DA ADMINISTRAÇÃO PÚBLICA E CIDADÃOS

**FINALIDADE:** GARANTIR O FUNCIONAMENTO DA SEGURANÇA PÚBLICA POR MEIO DO PROVIMENTO DE INFRAESTRUTURA FÍSICA ADEQUADA.

Territórios	Físico			Orçamentário		
	Programado PPAG	Executado Jan/Abr	%	Programado PPAG	Executado Jan/Abr	%
Metropolitano	2	0	0,00	525.004,00	384.025,80	73,15
<b>Total</b>	<b>2</b>	<b>0</b>	<b>0,00</b>	<b>525.004,00</b>	<b>384.025,80</b>	<b>73,15</b>

**AÇÃO : 4372 - PROJETOS, CONSTRUÇÕES, REFORMAS E AMPLIAÇÕES DE UNIDADES DA PMMG**

*Ação de Acompanhamento Geral*

**Produto : UNIDADE CONSTRUÍDA/REFORMADA/AMPLIADA**      **Unidade de Medida : UNIDADE**

**DETALHAMENTO DO PRODUTO:** DESAPROPRIAÇÃO, CONSTRUÇÃO E GERENCIAMENTO DE OBRAS

**PÚBLICO ALVO:** ÓRGÃOS E ENTIDADES DA ADMINISTRAÇÃO PÚBLICA E CIDADÃOS

**FINALIDADE:** GARANTIR O FUNCIONAMENTO DA SEGURANÇA PÚBLICA POR MEIO DO PROVIMENTO DE INFRAESTRUTURA FÍSICA ADEQUADA.

Territórios	Físico			Orçamentário		
	Programado PPAG	Executado Jan/Abr	%	Programado PPAG	Executado Jan/Abr	%
Metropolitano	1	0	0,00	1.000,00	0,00	0,00
<b>Total</b>	<b>1</b>	<b>0</b>	<b>0,00</b>	<b>1.000,00</b>	<b>0,00</b>	<b>0,00</b>

**RELATÓRIO INSTITUCIONAL DE MONITORAMENTO**  
**DEMONSTRATIVO DE EXECUÇÃO FÍSICA E FINANCEIRA - JAN A ABR**  
**INFRAESTRUTURA E LOGÍSTICA**

**AÇÃO : 4389 - SERVIÇOS DE ENGENHARIA, VISTORIA E FISCALIZAÇÃO DE OBRAS**

*Ação de Acompanhamento Geral*

**Produto : SERVIÇO DE ENGENHARIA PÚBLICA**      **Unidade de Medida : SERVIÇO**

**DETALHAMENTO DO PRODUTO:** ESTUDOS PRELIMINARES, PROJETOS, ORÇAMENTOS, CONSULTORIA E VISTORIA DE OBRAS

**PÚBLICO ALVO:** ÓRGÃOS E ENTIDADES DA ADMINISTRAÇÃO PÚBLICA

**FINALIDADE:** ELABORAR E EXECUTAR SERVIÇOS PRELIMINARES, PROJETOS, ORÇAMENTOS E OUTROS SERVIÇOS DE ENGENHARIA, E CONTRATAR CONSULTORIA PARA SUPORTE TÉCNICO OPERACIONAL ÀS DIRETORIAS FINALÍSTICAS, REALIZAR VISTORIAS EM TERRENOS PARA IMPLANTAR NOVAS EDIFICAÇÕES PÚBLICAS, OU EM EDIFICAÇÕES EXISTENTES, VISANDO A REFORMA, AMPLIAÇÃO E ADEQUAÇÃO PARA FUNCIONAMENTO DE UNIDADES ADMINISTRATIVAS DO ESTADO; FISCALIZAR A EXECUÇÃO DAS OBRAS/SERVIÇOS.

Territórios	Físico			Orçamentário		
	Programado PPAG	Executado Jan/Abr	%	Programado PPAG	Executado Jan/Abr	%
Metropolitano	1	0	0,00	133.650,00	0,00	0,00
<b>Total</b>	<b>1</b>	<b>0</b>	<b>0,00</b>	<b>133.650,00</b>	<b>0,00</b>	<b>0,00</b>

**AÇÃO : 4676 - PROJETOS, CONSTRUÇÕES, REFORMAS E AMPLIAÇÕES DE UNIDADES DA SEGURANÇA PÚBLICA**

*Ação de Acompanhamento Geral*

**Produto : UNIDADE CONSTRUÍDA/REFORMADA/AMPLIADA**      **Unidade de Medida : UNIDADE**

**DETALHAMENTO DO PRODUTO:** UNIDADE PRISIONAL OU SOCIOEDUCATIVA ATENDIDA COM REFORMAS OU REPAROS EM SUAS ESTRUTURAS FÍSICAS, ELÉTRICAS E HIDRÁULICAS

**PÚBLICO ALVO:** ÓRGÃOS E ENTIDADES DA ADMINISTRAÇÃO PÚBLICA E CIDADÃOS

**FINALIDADE:** CONSTRUÇÃO, REFORMA E AMPLIAÇÃO DE UNIDADES PRISIONAIS E SOCIEDUCATIVAS.

Territórios	Físico			Orçamentário		
	Programado PPAG	Executado Jan/Abr	%	Programado PPAG	Executado Jan/Abr	%
Metropolitano	1	0	0,00	300.000,00	0,00	0,00
Oeste	1	0	0,00	200.000,00	0,00	0,00
Triângulo Sul	1	0	0,00	600.000,00	0,00	0,00
Vale do Rio Doce	1	0	0,00	700.000,00	0,00	0,00
<b>Total</b>	<b>4</b>	<b>0</b>	<b>0,00</b>	<b>1.800.000,00</b>	<b>0,00</b>	<b>0,00</b>

**AÇÃO : 4686 - PROJETOS, CONSTRUÇÕES, REFORMAS E AMPLIAÇÕES DO ENSINO SUPERIOR**

*Ações de Acompanhamento Intensivo*

**Produto : UNIDADE CONSTRUÍDA/REFORMADA/AMPLIADA**      **Unidade de Medida : UNIDADE**

**DETALHAMENTO DO PRODUTO:** INFRAESTRUTURA FÍSICA CONSTRUÍDA, REFORMADA E/OU AMPLIADA

**PÚBLICO ALVO:** ÓRGÃOS E ENTIDADES DA ADMINISTRAÇÃO ESTADUAL

**FINALIDADE:** GARANTIR O FUNCIONAMENTO ADEQUADO DAS UNIDADES EDUCACIONAIS DE ENSINO SUPERIOR POR MEIO DE PROVIMENTO DE INFRAESTRUTURA FÍSICA.

Territórios	Físico			Orçamentário		
	Programado PPAG	Executado Jan/Abr	%	Programado PPAG	Executado Jan/Abr	%
Metropolitano	1	0	0,00	1.000,00	0,00	0,00
<b>Total</b>	<b>1</b>	<b>0</b>	<b>0,00</b>	<b>1.000,00</b>	<b>0,00</b>	<b>0,00</b>

**RELATÓRIO INSTITUCIONAL DE MONITORAMENTO**  
**DEMONSTRATIVO DE EXECUÇÃO FÍSICA E FINANCEIRA - JAN A ABR**  
**INFRAESTRUTURA E LOGÍSTICA**

**AÇÃO : 4687 - PROJETOS, CONSTRUÇÕES, REFORMA E AMPLIAÇÕES DE UNIDADES DE ENSINO FUNDAMENTAL**

*Ações de Acompanhamento Intensivo*

**Produto : UNIDADE CONSTRUÍDA/REFORMADA/AMPLIADA**      **Unidade de Medida : UNIDADE**

**DETALHAMENTO DO PRODUTO:** INFRAESTRUTURA FÍSICA CONSTRUÍDA, REFORMADA E/OU AMPLIADA

**PÚBLICO ALVO:** ÓRGÃOS E ENTIDADES DA ADMINISTRAÇÃO PÚBLICA E CIDADÃOS

**FINALIDADE:** GARANTIR O FUNCIONAMENTO ADEQUADO DAS UNIDADES EDUCACIONAIS DE ENSINO FUNDAMENTAL POR MEIO DE PROVIMENTO DE INFRAESTRUTURA FÍSICA.

Territórios	Físico			Orçamentário		
	Programado PPAG	Executado Jan/Abr	%	Programado PPAG	Executado Jan/Abr	%
Metropolitano	8	0	0,00	9.336.000,00	0,00	0,00
<b>Total</b>	<b>8</b>	<b>0</b>	<b>0,00</b>	<b>9.336.000,00</b>	<b>0,00</b>	<b>0,00</b>

**AÇÃO : 4688 - PROJETOS, CONSTRUÇÕES, REFORMAS E AMPLIAÇÕES DE UNIDADES DO ENSINO MÉDIO**

*Ações de Acompanhamento Intensivo*

**Produto : UNIDADE CONSTRUÍDA/REFORMADA/AMPLIADA**      **Unidade de Medida : UNIDADE**

**DETALHAMENTO DO PRODUTO:** INFRAESTRUTURA FÍSICA CONSTRUÍDA, REFORMADA E/OU AMPLIADA

**PÚBLICO ALVO:** ÓRGÃOS E ENTIDADES DA ADMINISTRAÇÃO PÚBLICA E CIDADÃOS

**FINALIDADE:** GARANTIR O FUNCIONAMENTO ADEQUADO DAS UNIDADES EDUCACIONAIS DO ENSINO MÉDIO POR MEIO DE PROVIMENTO DE INFRAESTRUTURA FÍSICA.

Territórios	Físico			Orçamentário		
	Programado PPAG	Executado Jan/Abr	%	Programado PPAG	Executado Jan/Abr	%
Metropolitano	5	0	0,00	7.435.000,00	0,00	0,00
<b>Total</b>	<b>5</b>	<b>0</b>	<b>0,00</b>	<b>7.435.000,00</b>	<b>0,00</b>	<b>0,00</b>

**AÇÃO : 4689 - PROJETOS, CONSTRUÇÕES, REFORMAS E AMPLIAÇÕES DE HOSPITAIS REGIONAIS**

*Ações de Acompanhamento Intensivo*

**Produto : UNIDADE PREDIAL EM CONSTRUÇÃO/ EM REFORMA OU EM ADAPTAÇÃO**      **Unidade de Medida : UNIDADE**

**DETALHAMENTO DO PRODUTO:** INFRAESTRUTURA FÍSICA CONSTRUÍDA, REFORMADA E/OU AMPLIADA

**PÚBLICO ALVO:** ÓRGÃOS E ENTIDADES DA ADMINISTRAÇÃO PÚBLICA E CIDADÃOS

**FINALIDADE:** GARANTIR O FUNCIONAMENTO APROPRIADO DAS UNIDADES DOS HOSPITAIS REGIONAIS POR MEIO DO PROVIMENTO DE INFRAESTRUTURA FÍSICA ADEQUADA

Territórios	Físico			Orçamentário		
	Programado PPAG	Executado Jan/Abr	%	Programado PPAG	Executado Jan/Abr	%
Mucuri	1	0	0,00	30.000.000,00	0,00	0,00
Norte	1	0	0,00	25.000.000,00	0,00	0,00
Vale do Rio Doce	1	0	0,00	25.081.644,00	0,00	0,00
<b>Total</b>	<b>3</b>	<b>0</b>	<b>0,00</b>	<b>80.081.644,00</b>	<b>0,00</b>	<b>0,00</b>

**RELATÓRIO INSTITUCIONAL DE MONITORAMENTO**  
**DEMONSTRATIVO DE EXECUÇÃO FÍSICA E FINANCEIRA - JAN A ABR**  
**INFRAESTRUTURA E LOGÍSTICA**

**AÇÃO : 4690 - PROJETOS, CONSTRUÇÕES, REFORMAS E AMPLIAÇÕES DE UNIDADES DA CULTURA**

*Ações de Acompanhamento Intensivo*

**Produto : UNIDADE CONSTRUÍDA/REFORMADA/AMPLIADA**      **Unidade de Medida : UNIDADE**

**DETALHAMENTO DO PRODUTO:** INFRAESTRUTURA FÍSICA CONSTRUÍDA, REFORMADA E/OU AMPLIADA

**PÚBLICO ALVO:** ÓRGÃOS E ENTIDADES DA ADMINISTRAÇÃO PÚBLICA E CIDADÃOS

**FINALIDADE:** DOTAR O ESTADO DE MINAS GERAIS DE UMA MODERNA E INOVADORA REDE INTEGRADA DE PRODUÇÃO E DISSEMINAÇÃO CULTURAL ATRAVÉS DO PROVIMENTO DE INFRAESTRUTURA FÍSICA ADEQUADA AS DEMANDAS DA SOCIEDADE.

Territórios	Físico			Orçamentário		
	Programado PPAG	Executado Jan/Abr	%	Programado PPAG	Executado Jan/Abr	%
Metropolitano	1	0	0,00	2.352.283,00	0,00	0,00
<b>Total</b>	<b>1</b>	<b>0</b>	<b>0,00</b>	<b>2.352.283,00</b>	<b>0,00</b>	<b>0,00</b>

**AÇÃO : 4691 - PROJETOS, CONSTRUÇÕES, REFORMAS E AMPLIAÇÕES DE UNIDADES DA FHEMIG**

*Ação de Acompanhamento Geral*

**Produto : UNIDADE CONSTRUÍDA/REFORMADA/AMPLIADA**      **Unidade de Medida : UNIDADE**

**DETALHAMENTO DO PRODUTO:** ADEQUAÇÕES OU MELHORIA NOS ESPAÇOS FÍSICOS PARA GARANTIR A CONTINUIDADE OPERACIONAL E A PRESTAÇÃO DE SERVIÇOS DE SAÚDE CONFORME LEGISLAÇÃO VIGENTE. ADEQUAÇÕES OU MELHORIA NOS ESPAÇOS FÍSICOS PARA GARANTIR A CONTINUIDADE OPERACIONAL E A PRESTAÇÃO DE SERVIÇOS DE SAÚDE CONFORME LEGISLAÇÃO VIGENTE. ADEQUAÇÕES OU MELHORIA NOS ESPAÇOS FÍSICOS PARA GARANTIR A CONTINUIDADE OPERACIONAL E A PRESTAÇÃO DE SERVIÇOS DE SAÚDE CONFORME LEGISLAÇÃO VIGENTE. ADEQUAÇÕES OU MELHORIA NOS ESPAÇOS FÍSICOS PARA GARANTIR A CONTINUIDADE OPERACIONAL E A PRESTAÇÃO DE SERVIÇOS DE SAÚDE CONFORME LEGISLAÇÃO VIGENTE. ADEQUAÇÕES OU MELHORIA NOS ESPAÇOS FÍSICOS DA FHEMIG PARA GARANTIR A CONTINUIDADE OPERACIONAL E A PRESTAÇÃO DE SERVIÇOS DE SAÚDE CONFORME LEGISLAÇÃO VIGENTE.

**PÚBLICO ALVO:** ÓRGÃOS E ENTIDADES DA ADMINISTRAÇÃO PÚBLICA E CIDADÃOS

**FINALIDADE:** MANTER ESTRUTURA FÍSICA NECESSÁRIA À OPERACIONALIZAÇÃO DOS SERVIÇOS, BEM COMO PROPORCIONAR UM AMBIENTE SEGURO AO PACIENTE EM ALINHAMENTO COM AS ESTRATÉGIAS DO PLANO DE SEGURANÇA DO PACIENTE EM SERVIÇOS DE SAÚDE (PSP).

Territórios	Físico			Orçamentário		
	Programado PPAG	Executado Jan/Abr	%	Programado PPAG	Executado Jan/Abr	%
Metropolitano	2	0	0,00	12.116.641,00	0,00	0,00
<b>Total</b>	<b>2</b>	<b>0</b>	<b>0,00</b>	<b>12.116.641,00</b>	<b>0,00</b>	<b>0,00</b>

**RELATÓRIO INSTITUCIONAL DE MONITORAMENTO**  
**DEMONSTRATIVO DE EXECUÇÃO FÍSICA E FINANCEIRA - JAN A ABR**  
**INFRAESTRUTURA E LOGÍSTICA**

**AÇÃO : 4692 - PROJETOS, CONSTRUÇÕES, REFORMA E AMPLIAÇÕES DE UNIDADES DO HEMOMINAS**

**Ação de Acompanhamento Geral**

**Produto : UNIDADE CONSTRUÍDA/REFORMADA/AMPLIADA**      **Unidade de Medida : UNIDADE**

**DETALHAMENTO DO PRODUTO:** ADEQUAÇÕES OU MELHORIA NOS ESPAÇOS FÍSICOS DO HEMOMINAS PARA GARANTIR A CONTINUIDADE OPERACIONAL E A PRESTAÇÃO DE SERVIÇOS DE SAÚDE CONFORME LEGISLAÇÃO VIGENTE.

**PÚBLICO ALVO:** ÓRGÃOS E ENTIDADES DA ADMINISTRAÇÃO PÚBLICA E CIDADÃOS

**FINALIDADE:** MANTER ESTRUTURA FÍSICA DO HEMOMINAS NECESSÁRIA À OPERACIONALIZAÇÃO DOS SERVIÇOS, BEM COMO PROPORCIONAR UM AMBIENTE SEGURO AO PACIENTE EM ALINHAMENTO COM AS ESTRATÉGIAS DO PLANO DE SEGURANÇA DO PACIENTE EM SERVIÇOS DE SAÚDE (PSP).

Territórios	Físico			Orçamentário		
	Programado PPAG	Executado Jan/Abr	%	Programado PPAG	Executado Jan/Abr	%
Caparaó	1	0	0,00	748.609,00	0,00	0,00
Metropolitano	1	0	0,00	1.000,00	0,00	0,00
Sul	1	0	0,00	3.022.067,00	0,00	0,00
Vertentes	1	0	0,00	2.028.324,00	0,00	0,00
<b>Total</b>	<b>4</b>	<b>0</b>	<b>0,00</b>	<b>5.800.000,00</b>	<b>0,00</b>	<b>0,00</b>

**AÇÃO : 4693 - PROJETOS, CONSTRUÇÕES, REFORMAS E AMPLIAÇÕES DE UNIDADES DA FUNED**

**Ação de Acompanhamento Geral**

**Produto : UNIDADE CONSTRUÍDA/REFORMADA/AMPLIADA**      **Unidade de Medida : UNIDADE**

**DETALHAMENTO DO PRODUTO:** OBRA CONCLUÍDA EM CONFORMIDADE COM OS PROJETOS EXECUTIVOS E BOAS PRÁTICAS DE ENGENHARIA. PROJETOS EXECUTIVOS DE ARQUITETURA E ENGENHARIA FINALIZADOS COM PLANILHA ORÇAMENTÁRIA DE OBRA.

**PÚBLICO ALVO:** FUNDAÇÃO EZEQUIEL DIAS

**FINALIDADE:** PLANEJAR, PROJETAR, REFORMAR, CONSTRUIR UNIDADES FÍSICAS NA FUNDAÇÃO EZEQUIEL DIAS, GARANTINDO A MANUTENÇÃO DA INFRAESTRUTURA PARA ATENDIMENTO ÀS DEMANDAS DE PRODUÇÃO DE MEDICAMENTOS, ANÁLISES LABORATORIAIS E PESQUISA E DE TRANSFERÊNCIA DE TECNOLOGIA DE MEDICAMENTOS, SOROS E BIOFÁRMACOS ESTABELECIDOS NO PROGRAMA DE DESENVOLVIMENTO PRODUTIVO, PDP, PELO MINISTÉRIO DA SAÚDE.

Territórios	Físico			Orçamentário		
	Programado PPAG	Executado Jan/Abr	%	Programado PPAG	Executado Jan/Abr	%
Multiterritorial	1	0	0,00	1.000,00	0,00	0,00
<b>Total</b>	<b>1</b>	<b>0</b>	<b>0,00</b>	<b>1.000,00</b>	<b>0,00</b>	<b>0,00</b>

**RELATÓRIO INSTITUCIONAL DE MONITORAMENTO**  
**DEMONSTRATIVO DE EXECUÇÃO FÍSICA E FINANCEIRA - JAN A ABR**  
**INFRAESTRUTURA E LOGÍSTICA**

**AÇÃO : 4694 - PROJETOS, CONSTRUÇÕES, REFORMAS E AMPLIAÇÕES DAS UNIDADES DE CONSERVAÇÃO DO IEF**

*Ações de Acompanhamento Intensivo*

**Produto : UNIDADE CONSTRUÍDA/REFORMADA/AMPLIADA**      **Unidade de Medida : UNIDADE**

**DETALHAMENTO DO PRODUTO:** CRIAÇÃO DE NOVAS UNIDADES DE CONSERVAÇÃO ESTADUAIS, INCLUINDO RESERVAS PARTICULARES DO PATRIMÔNIO NATURAL (RPPN), REFORMAS E AMPLIAÇÕES.

**PÚBLICO ALVO:** ÓRGÃOS E ENTIDADES DA ADMINISTRAÇÃO PÚBLICA E CIDADÃOS

**FINALIDADE:** CRIAR, ADEQUAR E IMPLANTAR UNIDADES DE CONSERVAÇÃO ESTADUAIS, CONTRIBUINDO PARA O AUMENTO E MANUTENÇÃO DA DIVERSIDADE BIOLÓGICA DO ESTADO

Territórios	Físico			Orçamentário		
	Programado PPAG	Executado Jan/Abr	%	Programado PPAG	Executado Jan/Abr	%
Multiterritorial	1	0	0,00	1.000,00	0,00	0,00
<b>Total</b>	<b>1</b>	<b>0</b>	<b>0,00</b>	<b>1.000,00</b>	<b>0,00</b>	<b>0,00</b>

**AÇÃO : 4696 - PROJETOS, CONSTRUÇÕES, REFORMAS E AMPLIAÇÕES DE UNIDADES DO IPSEMG**

*Ação de Acompanhamento Geral*

**Produto : UNIDADE CONSTRUÍDA/REFORMADA/AMPLIADA**      **Unidade de Medida : UNIDADE**

**DETALHAMENTO DO PRODUTO:** INFRAESTRUTURA FÍSICA CONSTRUÍDA, REFORMADA E/OU AMPLIADA

**PÚBLICO ALVO:** ÓRGÃOS E ENTIDADES DA ADMINISTRAÇÃO PÚBLICA E CIDADÃOS

**FINALIDADE:** MODERNIZAR E PRESERVAR AS INSTALAÇÕES FÍSICAS DAS DIVERSAS UNIDADES DO INSTITUTO, COM O OBJETIVO DE OFERECER AOS BENEFICIÁRIOS E SEUS DEPENDENTES MAIOR CONFORTO, SEGURANÇA, AGILIDADE E HUMANIZAÇÃO NA PRESTAÇÃO DE SERVIÇOS.

Territórios	Físico			Orçamentário		
	Programado PPAG	Executado Jan/Abr	%	Programado PPAG	Executado Jan/Abr	%
Multiterritorial	1	0	0,00	1.000,00	0,00	0,00
<b>Total</b>	<b>1</b>	<b>0</b>	<b>0,00</b>	<b>1.000,00</b>	<b>0,00</b>	<b>0,00</b>

**AÇÃO : 4698 - PROJETOS, CONSTRUÇÕES, REFORMAS E AMPLIAÇÕES NO COMPLEXO CIDADE DAS ÁGUAS**

*Ações de Acompanhamento Intensivo*

**Produto : UNIDADE CONSTRUÍDA/REFORMADA/AMPLIADA**      **Unidade de Medida : UNIDADE**

**DETALHAMENTO DO PRODUTO:** EXECUÇÃO DAS OBRAS REFERENTE A TODO COMPLEXO DA CIDADE DAS ÁGUAS)

**PÚBLICO ALVO:** ÓRGÃOS E ENTIDADES DA ADMINISTRAÇÃO PÚBLICA E CIDADÃOS

**FINALIDADE:** PROPORCIONAR CONDIÇÕES PARA QUE A CIÊNCIA, A TECNOLOGIA, A INOVAÇÃO E A EDUCAÇÃO VOLTADAS PARA AS ÁGUAS SE DESENVOLVAM DE FORMA PRODUTIVA E INTEGRADA ATRAVÉS DO FORNECIMENTO DA INFRAESTRUTURA ADEQUADA.

Territórios	Físico			Orçamentário		
	Programado PPAG	Executado Jan/Abr	%	Programado PPAG	Executado Jan/Abr	%
Multiterritorial	1	0	0,00	1.000,00	0,00	0,00
<b>Total</b>	<b>1</b>	<b>0</b>	<b>0,00</b>	<b>1.000,00</b>	<b>0,00</b>	<b>0,00</b>



**RELATÓRIO INSTITUCIONAL DE MONITORAMENTO**  
**DEMONSTRATIVO DE EXECUÇÃO FÍSICA E FINANCEIRA - JAN A ABR**  
**INFRAESTRUTURA E LOGÍSTICA**

**PROGRAMA : 038 - REGULAÇÃO E FISCALIZAÇÃO DA PRESTAÇÃO DOS SERVIÇOS DE ABASTECIMENTO DE ÁGUA E ESGOTAMENTO SANITÁRIO DE MINAS GERAIS**

*Programa Unissetorial*

**UNIDADE RESPONSÁVEL : 2441 - AGÊNCIA REGULADORA DE SERVIÇOS DE ABASTECIMENTO DE ÁGUA E DE ESGOTAMENTO SANITÁRIO DO ESTADO DE MINAS GERAIS**

**OBJETIVO DO PROGRAMA :** REGULAR E FISCALIZAR OS SERVIÇOS DE ABASTECIMENTO DE ÁGUA E DE ESGOTAMENTO SANITÁRIO PRESTADO PELOS PRESTADORES DE SERVIÇO, DO PONTO DE VISTA DA QUALIDADE DOS SERVIÇOS TÉCNICOS E ECONÔMICO-FINANCEIRO

Territórios	Orçamentário		
	Programado PPAG	Executado Jan/Abr	%
Alto Jequitinhonha	3.784,00	1.665,34	44,01
Central	22.700,00	2.662,64	11,73
Mata	33.280,00	2.650,18	7,96
Médio e Baixo Jequitinhonha	7.567,00	3.295,30	43,55
Metropolitano	133.120,00	33.286,85	25,01
Mucuri	23.448,00	2.896,27	12,35
Noroeste	7.567,00	0,00	0,00
Norte	7.567,00	3.739,72	49,42
Oeste	11.350,00	5.814,10	51,23
Sudoeste	29.497,00	882,67	2,99
Sul	11.350,00	3.730,66	32,87
Triângulo Norte	3.783,00	0,00	0,00
Triângulo Sul	3.783,00	444,42	11,75
Vale do Aço	0,00	3.330,68	-
Vale do Rio Doce	11.350,00	832,67	7,34
Vertentes	0,00	1.477,09	-
<b>Total</b>	<b>310.146,00</b>	<b>66.708,59</b>	<b>21,51</b>

**AÇÕES DO PROGRAMA POR UNIDADE ORÇAMENTÁRIA**

**2441 - AGÊNCIA REGULADORA DE SERVIÇOS DE ABASTECIMENTO DE ÁGUA E DE ESGOTAMENTO SANITÁRIO DO ESTADO DE MINAS GERAIS**

**AÇÃO : 4076 - REGULAÇÃO OPERACIONAL E FISCALIZAÇÃO DA PRESTAÇÃO DE SERVIÇOS**

*Ação de Acompanhamento Geral*

**Produto : DOCUMENTO EMITIDO**

**Unidade de Medida : DOCUMENTO**

**DETALHAMENTO DO PRODUTO:** RELATÓRIOS, NOTAS TÉCNICAS E PARECERES TÉCNICOS DISPONDO DAS AVERIGUAÇÕES FEITAS ACERCA DA PRESTAÇÃO DO SERVIÇO PÚBLICO DE ABASTECIMENTO DE ÁGUA E DE ESGOTAMENTO SANITÁRIO QUANTO O DESEMPENHO TÉCNICO-OPERACIONAL, A MANUTENÇÃO DAS INSTALAÇÕES E A QUALIDADE DOS CITADOS SERVIÇOS OFERTADOS AOS USUÁRIOS EM CONSONÂNCIA A LEGISLAÇÃO PERTINENTE, NORMAS TÉCNICAS E REGULAMENTARES NA ÁREA URBANA DOS MUNICÍPIOS E / OU NOS SEUS DISTRITOS. ALÉM DE VERIFICAR O CUMPRIMENTO DOS CONTRATOS DE CONCESSÃO E DE PROGRAMA PELO PRESTADOR DE SERVIÇOS, AS FISCALIZAÇÕES PODEM SER DE CARÁTER PROGRAMADO OU DE CARÁTER EMERGENCIAL, NO ENTANTO AS MENCIONADAS VISTÓRIAS PODEM SOFRER ALTERAÇÕES, TENDO EM VISTA AS DEMANDAS ORIUNDAS DAS PREFEITURAS MUNICIPAIS, MINISTÉRIO PÚBLICO E DOS USUÁRIOS DOS SUPRACITADOS SERVIÇOS PÚBLICOS.

**PÚBLICO ALVO:** PODERES CONCEDENTES, PRESTADORES DE SERVIÇOS E USUÁRIOS DOS SERVIÇOS DE ABASTECIMENTO DE ÁGUA E DE ESGOTAMENTO SANITÁRIO

**FINALIDADE:** REGULAR, FISCALIZAR E ORIENTAR A PRESTAÇÃO DOS SERVIÇOS PÚBLICOS DE ABASTECIMENTO DE ÁGUA E DE ESGOTAMENTO SANITÁRIO, QUANTO AOS ASPECTOS TÉCNICOS E OPERACIONAIS.

Territórios	Físico			Orçamentário		
	Programado PPAG	Executado Jan/Abr	%	Programado PPAG	Executado Jan/Abr	%
Alto Jequitinhonha	5	2	40,00	3.784,00	1.665,34	44,01
Central	30	2	6,67	22.700,00	2.662,64	11,73
Mata	5	4	80,00	3.783,00	2.554,18	67,52
Médio e Baixo Jequitinhonha	10	2	20,00	7.567,00	3.295,30	43,55
Metropolitano	20	22	110,00	15.133,00	10.412,91	68,81
Mucuri	5	0	0,00	3.783,00	0,00	0,00
Noroeste	10	0	0,00	7.567,00	0,00	0,00
Norte	10	3	30,00	7.567,00	3.739,72	49,42
Oeste	15	4	26,67	11.350,00	5.814,10	51,23
Sudoeste	0	1	-	0,00	832,67	-
Sul	15	6	40,00	11.350,00	3.730,66	32,87
Triângulo Norte	5	0	0,00	3.783,00	0,00	0,00
Triângulo Sul	5	1	20,00	3.783,00	444,42	11,75
Vale do Aço	0	4	-	0,00	3.330,68	-
Vale do Rio Doce	15	1	6,67	11.350,00	832,67	7,34
Vertentes	0	3	-	0,00	1.477,09	-
<b>Total</b>	<b>150</b>	<b>55</b>	<b>36,67</b>	<b>113.500,00</b>	<b>40.792,38</b>	<b>35,94</b>

**RELATÓRIO INSTITUCIONAL DE MONITORAMENTO**  
**DEMONSTRATIVO DE EXECUÇÃO FÍSICA E FINANCEIRA - JAN A ABR**  
**INFRAESTRUTURA E LOGÍSTICA**

**AÇÃO : 4077 - REGULAÇÃO E FISCALIZAÇÃO ECONÔMICO-FINANCEIRA**

*Ação de Acompanhamento Geral*

**Produto : DOCUMENTO EMITIDO**

**Unidade de Medida : DOCUMENTO**

**DETALHAMENTO DO PRODUTO:** NOTAS TÉCNICAS, RELATÓRIOS TÉCNICOS, PARECERES TÉCNICOS E ESTUDOS ECONÔMICOS PRODUZIDOS PELA COORDENADORIA TÉCNICA DE REGULAÇÃO E FISCALIZAÇÃO ECONÔMICO-FINANCEIRA

**PÚBLICO ALVO:** PODERES CONCEDENTES, PRESTADORES DE SERVIÇOS E USUÁRIOS DOS SERVIÇOS DE ABASTECIMENTO DE ÁGUA E DE ESGOTAMENTO SANITÁRIO

**FINALIDADE:** DEFINIR O REAJUSTE E A REVISÃO DE TARIFAS E A HOMOLOGAÇÃO DOS PREÇOS NÃO TARIFADOS RELATIVOS À PRESTAÇÃO DE SERVIÇOS DE ABASTECIMENTO DE ÁGUA E DE ESGOTAMENTO SANITÁRIO, PROPOR AS DIRETRIZES DA RESPECTIVA POLÍTICA TARIFÁRIA, AUDITAR E CERTIFICAR OS INVESTIMENTOS REALIZADOS, BEM COMO MONITORAR CUSTOS E INDICADORES DE DESEMPENHO E EXERCER A FISCALIZAÇÃO ECONÔMICO-FINANCEIRA DAS ENTIDADES REGULADAS, ALÉM DE DESENVOLVER ESTUDOS ECONÔMICOS.

Territórios	Físico			Orçamentário		
	Programado PPAG	Executado Jan/Abr	%	Programado PPAG	Executado Jan/Abr	%
Mata	3	1	33,33	29.497,00	96,00	0,33
Metropolitano	12	8	66,67	117.987,00	22.873,94	19,39
Mucuri	2	1	50,00	19.665,00	2.896,27	14,73
Sudoeste	3	1	33,33	29.497,00	50,00	0,17
<b>Total</b>	<b>20</b>	<b>11</b>	<b>55,00</b>	<b>196.646,00</b>	<b>25.916,21</b>	<b>13,18</b>

**PROGRAMA : 039 - AMPLIAÇÃO DA COBERTURA EM ÁREAS DE CONCESSÃO DA COPASA E COPANOR**

*Programa Unissetorial*

**UNIDADE RESPONSÁVEL : 5081 - COMPANHIA DE SANEAMENTO DE MINAS GERAIS**

**OBJETIVO DO PROGRAMA :** PROVER ACESSO ADEQUADO E UNIVERSAL AO SANEAMENTO BÁSICO PARA PROMOÇÃO DO BEM-ESTAR SOCIAL, MELHORES CONDIÇÕES DE SAÚDE E DO MEIO-AMBIENTE NAS LOCALIDADES COM CONCESSÃO DA COPASA E DA COPANOR.

Territórios	Orçamentário		
	Programado PPAG	Executado Jan/Abr	%
Alto Jequitinhonha	0,00	8.893.297,82	-
Caparaó	0,00	258.563,50	-
Central	0,00	901.707,64	-
Mata	0,00	147.784,45	-
Médio e Baixo Jequitinhonha	0,00	0,00	-
Metropolitano	0,00	26.860.039,52	-
Mucuri	0,00	6.472.836,23	-
Multiterritorial	590.000.000,00	40.774.233,47	6,91
Noroeste	0,00	3.401.757,59	-
Norte	0,00	17.683.073,19	-
Oeste	0,00	2.808.081,79	-
Sudoeste	0,00	1.172.743,75	-
Sul	0,00	3.591.953,36	-
Triângulo Norte	0,00	463.649,03	-
Triângulo Sul	0,00	0,00	-
Vale do Aço	0,00	6.372.581,68	-
Vale do Rio Doce	0,00	0,00	-
Vertentes	0,00	2.215.391,10	-
<b>Total</b>	<b>590.000.000,00</b>	<b>122.017.694,12</b>	<b>20,68</b>

**RELATÓRIO INSTITUCIONAL DE MONITORAMENTO**  
**DEMONSTRATIVO DE EXECUÇÃO FÍSICA E FINANCEIRA - JAN A ABR**  
**INFRAESTRUTURA E LOGÍSTICA**

**AÇÕES DO PROGRAMA POR UNIDADE ORÇAMENTÁRIA**

**5081 - COMPANHIA DE SANEAMENTO DE MINAS GERAIS**

**AÇÃO : 3001 - CONTRIBUIR PARA A UNIVERSALIZAÇÃO DOS SERVIÇOS DE SANEAMENTO EM LOCALIDADES COM CONCESSÃO DA COPASA**

*Ações de Acompanhamento Intensivo*

**Produto : ECONOMIA RESIDENCIAL ATENDIDA COM ABASTECIMENTO DE ÁGUA**

**Unidade de Medida : ECONOMIA RESIDENCIAL**

**DETALHAMENTO DO PRODUTO:** ECONOMIAS RESIDENCIAIS CONECTADAS ÀS REDES DA COPASA MG, DECORRENTES DA EXPANSÃO DO ATENDIMENTO E DA IMPLANTAÇÃO DE NOVOS SISTEMAS

**PÚBLICO ALVO:** POPULAÇÃO URBANA DOS MUNICÍPIOS DO ESTADO DE MINAS GERAIS ONDE TEM A CONCESSÃO DOS SERVIÇOS DE SANEAMENTO

**FINALIDADE:** CONTRIBUIR PARA UNIVERSALIZAR O ACESSO DA POPULAÇÃO DE MINAS GERAIS AOS SERVIÇOS DE ABASTECIMENTO DE ÁGUA E ESGOTAMENTO SANITÁRIO E MANEJO DE RESÍDUOS SÓLIDOS

Territórios	Físico			Orçamentário		
	Programado PPAG	Executado Jan/Abr	%	Programado PPAG	Executado Jan/Abr	%
Alto Jequitinhonha	0	769	-	0,00	8.893.297,82	-
Caparaó	0	516	-	0,00	258.563,50	-
Central	0	873	-	0,00	901.707,64	-
Mata	0	1.541	-	0,00	147.784,45	-
Médio e Baixo Jequitinhonha	0	706	-	0,00	0,00	-
Metropolitano	0	10.737	-	0,00	26.860.039,52	-
Mucuri	0	612	-	0,00	6.472.836,23	-
Multiterritorial	137.611	0	0,00	590.000.000,00	40.774.233,47	6,91
Noroeste	0	1.600	-	0,00	3.401.757,59	-
Norte	0	3.028	-	0,00	17.683.073,19	-
Oeste	0	2.349	-	0,00	2.808.081,79	-
Sudoeste	0	956	-	0,00	1.172.743,75	-
Sul	0	3.939	-	0,00	3.591.953,36	-
Triângulo Norte	0	633	-	0,00	463.649,03	-
Triângulo Sul	0	1.082	-	0,00	0,00	-
Vale do Aço	0	1.723	-	0,00	6.372.581,68	-
Vale do Rio Doce	0	544	-	0,00	0,00	-
Vertentes	0	1.215	-	0,00	2.215.391,10	-
<b>Total</b>	<b>137.611</b>	<b>32.823</b>	<b>23,85</b>	<b>590.000.000,00</b>	<b>122.017.694,12</b>	<b>20,68</b>

**PROGRAMA : 056 - GESTÃO METROPOLITANA DO NÚCLEO E COLAR DO VALE DO AÇO**

*Programa Unissetorial*

**UNIDADE RESPONSÁVEL : 2461 - AGÊNCIA DE DESENVOLVIMENTO DA REGIÃO METROPOLITANA DO VALE DO AÇO**

**OBJETIVO DO PROGRAMA :** PROMOVER A MELHORIA DA QUALIDADE DE VIDA DOS CIDADÃOS DA REGIÃO METROPOLITANA DO VALE DO AÇO E SEU COLAR, POR MEIO DA ORGANIZAÇÃO, DO PLANEJAMENTO E DA EXECUÇÃO DE FUNÇÕES PÚBLICAS DE INTERESSE COMUM.

Territórios	Orçamentário		
	Programado PPAG	Executado Jan/Abr	%
Vale do Aço	326.000,00	27.454,13	8,42
<b>Total</b>	<b>326.000,00</b>	<b>27.454,13</b>	<b>8,42</b>

### AÇÕES DO PROGRAMA POR UNIDADE ORÇAMENTÁRIA

#### 2461 - AGÊNCIA DE DESENVOLVIMENTO DA REGIÃO METROPOLITANA DO VALE DO AÇO

##### AÇÃO : 4133 - INTEGRAÇÃO DA GESTÃO METROPOLITANA DO VALE DO AÇO

###### Ações de Acompanhamento Intensivo

**Produto :** AÇÃO DE INTEGRAÇÃO REALIZADA **Unidade de Medida :** AÇÃO

**DETALHAMENTO DO PRODUTO:** ELABORAÇÃO E VALIDAÇÃO DO PDDI, BEM COMO PRIORIZAR E EXECUTAR AS AÇÕES PREVISTAS

**PÚBLICO ALVO:** POPULAÇÃO DA REGIÃO - VALE DO AÇO

**FINALIDADE:** ELABORAÇÃO E VALIDAÇÃO DO PLANO DIRETOR DA REGIÃO METROPOLITANA DO VALE DO AÇO (PDDI), BEM COMO PROMOVER A IMPLEMENTAÇÃO DE PROJETOS RELACIONADOS ÀS FUNÇÕES PÚBLICAS DE INTERESSE COMUM, COM BASE NAS POLÍTICAS DE DESENVOLVIMENTO INSTITUCIONAL PROPOSTAS NO PDDI

Territórios	Físico			Orçamentário		
	Programado PPAG	Executado Jan/Abr	%	Programado PPAG	Executado Jan/Abr	%
Vale do Aço	4	0	0,00	126.000,00	0,00	0,00
<b>Total</b>	<b>4</b>	<b>0</b>	<b>0,00</b>	<b>126.000,00</b>	<b>0,00</b>	<b>0,00</b>

#### AÇÃO : 4152 - APOIO TÉCNICO AOS MUNICÍPIOS DA RMVA E SEU COLAR PARA A ORDENAÇÃO TERRITORIAL

##### Ação de Acompanhamento Geral

**Produto :** ATIVIDADE DE CAPACITAÇÃO REALIZADA **Unidade de Medida :** ATIVIDADE

**DETALHAMENTO DO PRODUTO:** CAPACITAÇÕES SOBRE OS TEMAS PROPOSTOS DESTINADAS AOS SERVIDORES PÚBLICOS DAS PREFEITURAS E DAS CÂMARAS MUNICIPAIS DE VEREADORES, BEM COMO ATORES RESPONSÁVEIS PELO PARCELAMENTO DO SOLO

**PÚBLICO ALVO:** ADMINISTRAÇÃO PÚBLICA MUNICIPAL

**FINALIDADE:** CAPACITAR OS MUNICÍPIOS DA REGIÃO METROPOLITANA DO VALE DO AÇO E DE SEU COLAR NA APLICAÇÃO DA LEGISLAÇÃO URBANÍSTICA

Territórios	Físico			Orçamentário		
	Programado PPAG	Executado Jan/Abr	%	Programado PPAG	Executado Jan/Abr	%
Vale do Aço	4	0	0,00	80.000,00	0,00	0,00
<b>Total</b>	<b>4</b>	<b>0</b>	<b>0,00</b>	<b>80.000,00</b>	<b>0,00</b>	<b>0,00</b>

#### AÇÃO : 4154 - REGULAÇÃO DA EXPANSÃO URBANA DA REGIÃO METROPOLITANA DO VALE DO AÇO E SEU COLAR

##### Ação de Acompanhamento Geral

**Produto :** PARCELAMENTO DO SOLO ANALISADO **Unidade de Medida :** UNIDADE

**DETALHAMENTO DO PRODUTO:** SÃO CONSIDERADOS PARCELAMENTO DO SOLO ANALISADO: DIRETRIZES METROPOLITANAS EMITIDAS; ANUÊNCIAS PRÉVIAS CONCEDIDAS; FISCALIZAÇÕES REALIZADAS; E, COMPROMISSOS DE ANUÊNCIA CORRETIVA ASSINADOS

**PÚBLICO ALVO:** POPULAÇÃO DA REGIÃO - VALE DO AÇO

**FINALIDADE:** GARANTIR O CUMPRIMENTO DAS NORMAS E DIRETRIZES RELACIONADAS AO PARCELAMENTO DO SOLO METROPOLITANO E SEU COLAR

Territórios	Físico			Orçamentário		
	Programado PPAG	Executado Jan/Abr	%	Programado PPAG	Executado Jan/Abr	%
Vale do Aço	64	25	39,06	120.000,00	27.454,13	22,88
<b>Total</b>	<b>64</b>	<b>25</b>	<b>39,06</b>	<b>120.000,00</b>	<b>27.454,13</b>	<b>22,88</b>

**RELATÓRIO INSTITUCIONAL DE MONITORAMENTO**  
**DEMONSTRATIVO DE EXECUÇÃO FÍSICA E FINANCEIRA - JAN A ABR**  
**INFRAESTRUTURA E LOGÍSTICA**

**PROGRAMA : 065 - APOIO AOS MUNICÍPIOS E AO DESENVOLVIMENTO REGIONAL DE MINAS GERAIS**

*Programa Unissetorial*

**UNIDADE RESPONSÁVEL : 1301 - SECRETARIA DE ESTADO DE TRANSPORTES E OBRAS PÚBLICAS**

**OBJETIVO DO PROGRAMA :** PRESTAR ACESSORIA TÉCNICA AO PLANEJAMENTO MUNICIPAL E REGIONAL, DESENVOLVENDO ESTUDOS E PROJETOS DEMANDADOS PELOS MUNICÍPIOS, ASSOCIAÇÕES REGIONAIS E DEMAIS ÓRGÃOS DA ADMINISTRAÇÃO ESTADUAL PARA EXECUÇÃO DE OBRAS DE INFRAESTRUTURA E DE OBRAS PÚBLICAS.

Territórios	Orçamentário		
	Programado PPAG	Executado Jan/Abr	%
Metropolitano	4.120.000,00	0,00	0,00
<b>Total</b>	<b>4.120.000,00</b>	<b>0,00</b>	<b>0,00</b>

**AÇÕES DO PROGRAMA POR UNIDADE ORÇAMENTÁRIA**

**1301 - SECRETARIA DE ESTADO DE TRANSPORTES E OBRAS PÚBLICAS**

**AÇÃO : 1033 - DESENVOLVIMENTO E GERENCIAMENTO DE ESTUDOS E PROJETOS DE INFRAESTRUTURA E DE OBRAS PÚBLICAS**

*Ações de Acompanhamento Intensivo*

**Produto : ESTUDO, PROJETO E MONITORAMENTO REALIZADO**

**Unidade de Medida : ESTUDO / PROJETO**

**DETALHAMENTO DO PRODUTO:** PROJETO TÉCNICO DE INFRAESTRUTURA E DE EDIFICAÇÃO

**PÚBLICO ALVO:** MUNICÍPIOS MINEIROS

**FINALIDADE:** PROPORCIONAR MELHORES CONDIÇÕES DE EXECUÇÃO DE OBRAS PÚBLICAS MUNICIPAIS DE INFRAESTRUTURA E DE EDIFICAÇÃO POR PARTE DAS PREFEITURAS, ASSOCIAÇÕES REGIONAIS E ÓRGÃOS DA ADMINISTRAÇÃO PÚBLICA ESTADUAL, FORNECENDO ESTUDOS TÉCNICOS E PROJETOS EXECUTIVOS DE QUALIDADE QUE CONTRIBUAM PARA A MELHORIA DA PROBABILIDADE DE OBTENÇÃO DE RECURSOS DE FINANCIAMENTO.

Territórios	Físico			Orçamentário		
	Programado PPAG	Executado Jan/Abr	%	Programado PPAG	Executado Jan/Abr	%
Metropolitano	1	0	0,00	4.120.000,00	0,00	0,00
<b>Total</b>	<b>1</b>	<b>0</b>	<b>0,00</b>	<b>4.120.000,00</b>	<b>0,00</b>	<b>0,00</b>

**PROGRAMA : 066 - DESENVOLVIMENTO E INTEGRAÇÃO DA INFRAESTRUTURA DE TRANSPORTES**

*Programa Unissetorial*

**UNIDADE RESPONSÁVEL : 1301 - SECRETARIA DE ESTADO DE TRANSPORTES E OBRAS PÚBLICAS**

**OBJETIVO DO PROGRAMA :** DESENVOLVER E INTEGRAR O TRANSPORTE AO DESENVOLVIMENTO URBANO, REDUZIR AS DESECONOMIAS DA CIRCULAÇÃO, OFERTAR UM TRANSPORTE PÚBLICO EFICIENTE E DE QUALIDADE, E CONTRIBUIR PARA O DESENVOLVIMENTO ECONÔMICO E SOCIAL.

Territórios	Orçamentário		
	Programado PPAG	Executado Jan/Abr	%
Metropolitano	74.452.000,00	1.154.161,65	1,55
Sul	10.000.000,00	0,00	0,00
Triângulo Norte	0,00	0,00	-
<b>Total</b>	<b>84.452.000,00</b>	<b>1.154.161,65</b>	<b>1,37</b>

**AÇÕES DO PROGRAMA POR UNIDADE ORÇAMENTÁRIA**

**1301 - SECRETARIA DE ESTADO DE TRANSPORTES E OBRAS PÚBLICAS**

**AÇÃO : 1034 - REDE DE TRANSPORTE PÚBLICO COLETIVO RODOVIÁRIO**

*Ações de Acompanhamento Intensivo*

**Produto : PROJETO/OBRA REALIZADO**                      **Unidade de Medida : UNIDADE**

**DETALHAMENTO DO PRODUTO:** ELABORAÇÃO DE PROJETOS DE ENGENHARIA E EXECUÇÃO DE OBRAS PARA A MELHORIA DA INFRAESTRUTURA DO TRANSPORTE COLETIVO RODOVIÁRIO DE MINAS GERAIS

**PÚBLICO ALVO:** USUÁRIOS DO TRANSPORTE PÚBLICO METROPOLITANO E INTERMUNICIPAL, USUÁRIOS DAS RODOVIAS ESTADUAIS CONCESSIONADAS E DOS AEROPORTOS MINEIROS, ENTES E ÓRGÃOS DA ADMINISTRAÇÃO ESTADUAL

**FINALIDADE:** CONSTRUIR, REFORMAR, AMPLIAR, MANTER E MELHORAR A INFRAESTRUTURA DE TRANSPORTE COLETIVO RODOVIÁRIO DE PASSAGEIROS, OBJETIVANDO A MANUTENÇÃO DO BOM ESTADO DE CONSERVAÇÃO DO PATRIMÔNIO IMPLANTADO E A REGULARIDADE DOS SERVIÇOS NO ESTADO.

Territórios	Físico			Orçamentário		
	Programado PPAG	Executado Jan/Abr	%	Programado PPAG	Executado Jan/Abr	%
Metropolitano	4	0	0,00	4.451.000,00	0,00	0,00
<b>Total</b>	<b>4</b>	<b>0</b>	<b>0,00</b>	<b>4.451.000,00</b>	<b>0,00</b>	<b>0,00</b>

**AÇÃO : 1035 - DESENVOLVIMENTO AEROVIÁRIO**

*Ações de Acompanhamento Intensivo*

**Produto : AEROPORTO CONSTRUÍDO/MELHORADO**                      **Unidade de Medida : AEROPORTO**

**DETALHAMENTO DO PRODUTO:** EXECUÇÃO DE OBRAS PARA REFORMA E CONCESSÃO DOS AEROPORTOS DOS MUNICÍPIOS CANDIDATOS QUE FOREM ELENCADOS COMO PRIORITÁRIOS.

**PÚBLICO ALVO:** USUÁRIOS DA INFRAESTRUTURA DE AEROPORTOS MINEIROS

**FINALIDADE:** CONSTRUIR, REFORMAR, AMPLIAR, MANTER E MELHORAR A INFRAESTRUTURA DE AEROPORTOS PARA O TRANSPORTE DE PASSAGEIROS, CARGAS E SERVIÇOS, OBJETIVANDO A MANUTENÇÃO DO BOM ESTADO DE CONSERVAÇÃO DO PATRIMÔNIO AEROPORTUÁRIO IMPLANTADO E A REGULARIDADE DAS OPERAÇÕES AÉREAS NO ESTADO.

Territórios	Físico			Orçamentário		
	Programado PPAG	Executado Jan/Abr	%	Programado PPAG	Executado Jan/Abr	%
Sul	1	0	0,00	10.000.000,00	0,00	0,00
Triângulo Norte	0	1	-	0,00	0,00	-
<b>Total</b>	<b>1</b>	<b>1</b>	<b>100,00</b>	<b>10.000.000,00</b>	<b>0,00</b>	<b>0,00</b>

**AÇÃO : 1038 - REDE DE METRÔ**

*Ações de Acompanhamento Intensivo*

**Produto : MALHA METROVIÁRIA GERENCIADA**                      **Unidade de Medida : UNIDADE**

**DETALHAMENTO DO PRODUTO:** O PRODUTO CONSISTE NA GESTÃO DA MALHA METROVIÁRIA DA RMBH PELA EMPRESA TREM METROPOLITANO DE BELO HORIZONTE S.A. – METROMINAS. ESTA GESTÃO SE CARACTERIZA PELA AMPLIAÇÃO, MELHORIA E OPERAÇÃO DA REDE

**PÚBLICO ALVO:** USUÁRIOS DO TRANSPORTE METROVIÁRIO DA REGIÃO METROPOLITANA DE BELO HORIZONTE

**FINALIDADE:** CONTRIBUIR PARA A MELHORIA DA MOBILIDADE URBANA NA REGIÃO METROPOLITANA DE BELO HORIZONTE (RMBH), COM O AUMENTO DA PARTICIPAÇÃO DA MODALIDADE METROVIÁRIA, AUMENTANDO A OFERTA DO SERVIÇO, O CONFORTO E A SEGURANÇA DOS USUÁRIOS.

Territórios	Físico			Orçamentário		
	Programado PPAG	Executado Jan/Abr	%	Programado PPAG	Executado Jan/Abr	%
Metropolitano	1	0	0,00	70.001.000,00	1.154.161,65	1,65
<b>Total</b>	<b>1</b>	<b>0</b>	<b>0,00</b>	<b>70.001.000,00</b>	<b>1.154.161,65</b>	<b>1,65</b>

**RELATÓRIO INSTITUCIONAL DE MONITORAMENTO**  
**DEMONSTRATIVO DE EXECUÇÃO FÍSICA E FINANCEIRA - JAN A ABR**  
**INFRAESTRUTURA E LOGÍSTICA**

**PROGRAMA : 067 - PLANEJAMENTO, GERENCIAMENTO E FISCALIZAÇÃO DE SERVIÇOS E INFRAESTRUTURA DE TRANSPORTES**

*Programa Multissetorial*

**UNIDADE RESPONSÁVEL : 1301 - SECRETARIA DE ESTADO DE TRANSPORTES E OBRAS PÚBLICAS**

**OBJETIVO DO PROGRAMA :** GERIR E APOIAR A PROGRAMAÇÃO, COORDENAÇÃO, REGULAÇÃO, FISCALIZAÇÃO, CONTROLE DA EXECUÇÃO E DA IMPLEMENTAÇÃO DE POLÍTICAS PÚBLICAS DO SETOR DE TRANSPORTES POR MEIO DE ESTUDOS, PROJETOS E CONSULTORIAS QUE PERMITAM DEMONSTRAR A VIABILIDADE DE PROJETOS APRESENTADOS E O ACOMPANHAMENTO DAQUELES APROVADOS, BEM COMO NA IMPLANTAÇÃO DE METODOLOGIAS PARA MELHORAMENTO DAS ATIVIDADES DE GERENCIAMENTO DE PROJETOS.

Territórios	Orçamentário		
	Programado PPAG	Executado Jan/Abr	%
Mata	7.060.000,00	784.816,10	11,12
Metropolitano	4.331.000,00	718.763,55	16,60
Oeste	2.000.000,00	225.304,24	11,27
Vale do Aço	4.649.123,00	684.751,84	14,73
<b>Total</b>	<b>18.040.123,00</b>	<b>2.413.635,73</b>	<b>13,38</b>

**AÇÕES DO PROGRAMA POR UNIDADE ORÇAMENTÁRIA**

**1301 - SECRETARIA DE ESTADO DE TRANSPORTES E OBRAS PÚBLICAS**

**AÇÃO : 1036 - ADMINISTRAÇÃO DE CONCESSÕES DE SERVIÇOS E INFRAESTRUTURA DE TRANSPORTES**

*Ação de Acompanhamento Geral*

**Produto : CONTRATO DE CONCESSÃO GERENCIADO**

**Unidade de Medida : CONTRATO**

**DETALHAMENTO DO PRODUTO:** AÇÕES DE APOIO À GESTÃO E REGULAÇÃO DOS CONTRATOS, PERMISSÕES E AUTORIZAÇÕES VIGENTES, TAIS COMO SISTEMA DE INFORMAÇÕES, PESQUISA DE SATISFAÇÃO DOS USUÁRIOS, VERIFICADORES INDEPENDENTES PARA OS CONTRATOS DE CONCESSÃO, OUVIDORIAS INDEPENDENTES, APOIO À FISCALIZAÇÃO E OUTROS SERVIÇOS RELACIONADOS À OPERAÇÃO RODOVIÁRIA (POLÍCIA MILITAR, BOMBEIROS, ACOLHIMENTO DE ANIMAIS RECOLHIDOS), BEM COMO A CELEBRAÇÃO DE NOVAS CONCESSÕES E GERENCIAMENTO ADMINISTRATIVO DE AEROPORTOS

**PÚBLICO ALVO:** USUÁRIOS DO TRANSPORTE PÚBLICO METROPOLITANO E INTERMUNICIPAL, USUÁRIOS DAS RODOVIAS ESTADUAIS CONCESSIONADAS E DOS AEROPORTOS MINEIROS, ENTES E ÓRGÃOS DA ADMINISTRAÇÃO ESTADUAL

**FINALIDADE:** APOIAR A GESTÃO E FISCALIZAÇÃO DE CONCESSÕES COMUNS, PATROCINADAS OU ADMINISTRATIVAS, PERMISSÕES E AUTORIZAÇÕES COM O OBJETIVO DE CONSOLIDAR A ESTRUTURA DE REGULAÇÃO DOS CONTRATOS DE SERVIÇOS E INFRAESTRUTURA DE TRANSPORTES.

Territórios	Físico			Orçamentário		
	Programado PPAG	Executado Jan/Abr	%	Programado PPAG	Executado Jan/Abr	%
Mata	1	0	0,00	7.060.000,00	784.816,10	11,12
Metropolitano	3	0	0,00	4.330.000,00	294.705,96	6,81
Vale do Aço	1	0	0,00	4.649.123,00	684.751,84	14,73
<b>Total</b>	<b>5</b>	<b>0</b>	<b>0,00</b>	<b>16.039.123,00</b>	<b>1.764.273,90</b>	<b>11,00</b>



**RELATÓRIO INSTITUCIONAL DE MONITORAMENTO**  
**DEMONSTRATIVO DE EXECUÇÃO FÍSICA E FINANCEIRA - JAN A ABR**  
**INFRAESTRUTURA E LOGÍSTICA**

**AÇÃO : 1037 - DESENVOLVIMENTO E GERENCIAMENTO DE ESTUDOS E PROJETOS DE TRANSPORTES**

**Ações de Acompanhamento Intensivo**

**Produto : ESTUDO, PROJETO E MONITORAMENTO REALIZADO**

**Unidade de Medida : ESTUDO / PROJETO**

**DETALHAMENTO DO PRODUTO:** DADOS, INFORMAÇÕES, ESTUDOS, ANÁLISES DE VIABILIDADE, PROJETOS, PLANOS E DEMAIS FERRAMENTAS PARA O PLANEJAMENTO DO SISTEMA DE TRANSPORTES, BEM COMO O MONITORAMENTO REALIZADO APÓS A ENTREGA DA OBRA PELA CONSTRUTORA.

**PÚBLICO ALVO:** USUÁRIOS DO TRANSPORTE PÚBLICO METROPOLITANO E INTERMUNICIPAL, USUÁRIOS DAS RODOVIAS ESTADUAIS CONCESSIONADAS E DOS AEROPORTOS MINEIROS, ENTES E ÓRGÃOS DA ADMINISTRAÇÃO ESTADUAL

**FINALIDADE:** PROVER POLÍTICAS PÚBLICAS COM MELHOR QUALIDADE TÉCNICA E METODOLOGIA, IDENTIFICANDO E PROPONDO ALTERNATIVAS DE MELHOR RELAÇÃO ENTRE CUSTO E BENEFÍCIO SOCIAL DOS INVESTIMENTOS EM TRANSPORTES.

Territórios	Físico			Orçamentário		
	Programado PPAG	Executado Jan/Abr	%	Programado PPAG	Executado Jan/Abr	%
Metropolitano	1	0	0,00	1.000,00	424.057,59	42.405,76
<b>Total</b>	<b>1</b>	<b>0</b>	<b>0,00</b>	<b>1.000,00</b>	<b>424.057,59</b>	<b>42.405,76</b>

**2301 - DEPARTAMENTO DE EDIFICAÇÕES E ESTRADAS DE RODAGEM DO ESTADO**

**AÇÃO : 4197 - FISCALIZAÇÃO DE CONCESSÕES**

**Ação de Acompanhamento Geral**

**Produto : RELATÓRIO DE ACOMPANHAMENTO ELABORADO**

**Unidade de Medida : UNIDADE**

**DETALHAMENTO DO PRODUTO:** RELATÓRIO MENSAL DE MONITORAMENTO CONTENDO O CÁLCULO DA NOTA PONDERADA DO QUADRO DE INDICADORES DE DESEMPENHO – QID, CONTENDO A METODOLOGIA DE AFERIÇÃO DE TODOS OS PARÂMETROS, NOTIFICAÇÕES DE OCORRÊNCIAS DE NÃO CONFORMIDADE E A COMPROVAÇÃO FOTOGRÁFICA DOS ATENDIMENTOS REALIZADOS OU NÃO PELA CONCESSIONÁRIA DENTRO DOS PRAZOS ESTABELECIDOS EM CONTRATO PARA CADA INDICADOR DE DESEMPENHO. RELATÓRIO DE FISCALIZAÇÃO DE OBRA CONTENDO O ACOMPANHAMENTO DA EXECUÇÃO DAS INTERVENÇÕES EM CONFORMIDADE COM O PROJETO EXECUTIVO ANALISADO PREVIAMENTE E NÃO OBJETADO, PARA FINS DE RECEBIMENTO DEFINITIVO DA OBRA. RELATÓRIO DO ACOMPANHAMENTO FÍSICO DAS INTERVENÇÕES OBRIGATORIAS PREVISTAS NO CONTRATO, BEM COMO DAS OBRAS NOVAS AUTORIZADAS PELA SETOP.

**PÚBLICO ALVO:** USUÁRIOS DAS RODOVIAS ESTADUAIS CONCESSIONADAS

**FINALIDADE:** FISCALIZAR AS OBRAS E SERVIÇOS REALIZADOS PELA CONCESSIONÁRIA E MONITORAR OS PARÂMETROS DO QUADRO DE INDICADORES DE DESEMPENHO ESTABELECIDOS PELO CONTRATO DE CONCESSÃO.

Territórios	Físico			Orçamentário		
	Programado PPAG	Executado Jan/Abr	%	Programado PPAG	Executado Jan/Abr	%
Oeste	12	4	33,33	2.000.000,00	225.304,24	11,27
<b>Total</b>	<b>12</b>	<b>4</b>	<b>33,33</b>	<b>2.000.000,00</b>	<b>225.304,24</b>	<b>11,27</b>

**RELATÓRIO INSTITUCIONAL DE MONITORAMENTO**  
**DEMONSTRATIVO DE EXECUÇÃO FÍSICA E FINANCEIRA - JAN A ABR**  
**INFRAESTRUTURA E LOGÍSTICA**

**PROGRAMA : 079 - ESTRADAS DE MINAS: INFRAESTRUTURA LOGÍSTICA**

*Programa Unissetorial*

**UNIDADE RESPONSÁVEL : 2301 - DEPARTAMENTO DE EDIFICAÇÕES E ESTRADAS DE RODAGEM DO ESTADO**

**OBJETIVO DO PROGRAMA :** DOTAR O ESTADO DE MINAS GERAIS DE INFRAESTRUTURA VIÁRIA DE TRANSPORTES PARA PESSOAS E BENS NECESSÁRIA AO DESENVOLVIMENTO ECONÔMICO E SOCIAL, POR MEIO DA CONSTRUÇÃO DE RODOVIAS, ADEQUAÇÃO DE CAPACIDADE, MANUTENÇÃO E RECUPERAÇÃO DA MALHA PAVIMENTADA E NÃO PAVIMENTADA E CONSTRUÇÃO E REFORMA DE OBRAS DE ARTES ESPECIAIS, TANTO POR INICIATIVA INDEPENDENTE OU EM PARCERIA. COM ISSO, OBJETIVA-SE REDUZIR TEMPOS E CUSTOS DE DESLOCAMENTO DE PESSOAS E BENS COM SEGURANÇA; AMPLIAR E DIVERSIFICAR A INFRAESTRUTURA, PROPORCIONANDO COMPETITIVIDADE LOGÍSTICA, MAIOR DINAMISMO E INTEGRAÇÃO DAS DIVERSAS REGIÕES DO ESTADO; E AMPLIAR E MODERNIZAR A INFRAESTRUTURA ECONÔMICA E SOCIAL.

Territórios	Orçamentário		
	Programado PPAG	Executado Jan/Abr	%
Alto Jequitinhonha	39.698.184,00	2.028.542,75	5,11
Caparaó	36.689.903,00	1.554.470,93	4,24
Central	9.846.139,00	4.386.117,27	44,55
Mata	23.927.872,00	4.652.174,71	19,44
Médio e Baixo Jequitinhonha	34.016.102,00	3.603.989,26	10,59
Metropolitano	468.944.388,00	18.868.095,32	4,02
Mucuri	7.912.972,00	5.786.551,25	73,13
Multiterritorial	16.302.000,00	0,00	0,00
Noroeste	37.308.466,00	3.385.598,05	9,07
Norte	30.605.288,00	5.205.444,74	17,01
Oeste	47.337.860,00	3.749.379,52	7,92
Sudoeste	3.731.082,00	1.108.563,28	29,71
Sul	94.559.845,00	8.171.933,52	8,64
Triângulo Norte	25.203.490,00	3.429.059,79	13,61
Triângulo Sul	60.220.596,00	2.430.101,08	4,04
Vale do Aço	25.965.873,00	883.182,22	3,40
Vale do Rio Doce	14.146.089,00	1.824.205,61	12,90
Vertentes	17.858.806,00	5.670.371,03	31,75
<b>Total</b>	<b>994.274.955,00</b>	<b>76.737.780,33</b>	<b>7,72</b>

**AÇÕES DO PROGRAMA POR UNIDADE ORÇAMENTÁRIA**

**2301 - DEPARTAMENTO DE EDIFICAÇÕES E ESTRADAS DE RODAGEM DO ESTADO**

**AÇÃO : 4184 - CONSTRUÇÃO E ADEQUAÇÃO DE RODOVIAS**

*Ações de Acompanhamento Intensivo*

**Produto : QUILOMETRO PAVIMENTADO OU ADEQUADO**      **Unidade de Medida : QUILOMETRO**

**DETALHAMENTO DO PRODUTO:** QUILOMETRO DE RODOVIA PAVIMENTADO OU COM ADEQUAÇÃO DE CAPACIDADE

**PÚBLICO ALVO:** USUÁRIOS DA INFRAESTRUTURA RODOVIÁRIA SOB RESPONSABILIDADE DO ESTADO

**FINALIDADE:** AUMENTAR A COMPETITIVIDADE LOGÍSTICA DO ESTADO POR MEIO DA CONSTRUÇÃO OU ADEQUAÇÃO DE CAPACIDADE DE RODOVIAS, SUPERANDO OS PRINCIPAIS GARGALOS DA INFRAESTRUTURA RODOVIÁRIA.

Territórios	Físico			Orçamentário		
	Programado PPAG	Executado Jan/Abr	%	Programado PPAG	Executado Jan/Abr	%
Alto Jequitinhonha	15	1	6,67	30.000.000,00	663.775,12	2,21
Caparaó	6	0	0,00	14.848.279,00	0,00	0,00
Central	0	0	-	0,00	3.842.433,61	-
Mata	3	1	33,33	5.147.750,00	3.746.955,34	72,79
Médio e Baixo Jequitinhonha	8	0	0,00	18.000.000,00	130.680,59	0,73
Metropolitano	24	5	20,83	118.205.107,00	3.805.019,07	3,22
Noroeste	6	0	0,00	15.001.000,00	1.704.223,49	11,36
Norte	2	0	0,00	1.500.000,00	0,00	0,00
Oeste	15	0	0,00	34.936.931,00	237.016,69	0,68
Sudoeste	5	0	0,00	500.000,00	0,00	0,00
Sul	23	0	0,00	48.279.095,00	0,00	0,00
Triângulo Norte	6	0	0,00	13.001.000,00	0,00	0,00
Triângulo Sul	4	0	0,00	8.001.000,00	0,00	0,00
Vale do Aço	7	0	0,00	17.322.993,00	0,00	0,00
Vale do Rio Doce	0	0	-	0,00	430.377,64	-
Vertentes	8	5	62,50	3.050.000,00	4.555.873,44	149,37
<b>Total</b>	<b>132</b>	<b>12</b>	<b>9,09</b>	<b>327.793.155,00</b>	<b>19.116.354,99</b>	<b>5,83</b>

**AÇÃO : 4185 - ELABORAÇÃO DE PROJETOS DE ENGENHARIA**

*Ações de Acompanhamento Intensivo*

**Produto : PROJETO EXECUTIVO DE ENGENHARIA CONCLUÍDO**      **Unidade de Medida : UNIDADE**

**DETALHAMENTO DO PRODUTO:** UNIDADE DE PROJETO DE ENGENHARIA CONTRATADO, ANALISADO E APROVADO

**PÚBLICO ALVO:** DIRETORIA DE OPERAÇÕES E DIRETORIA DE INFRAESTRUTURA DO DEER

**FINALIDADE:** GARANTIR PROJETOS DE QUALIDADE DE MANUTENÇÃO, RECUPERAÇÃO, CONSTRUÇÃO E AMPLIAÇÃO DE RODOVIAS E OBRAS DE ARTE ESPECIAIS, CONFORME DEMANDA DE PROGRAMAS DE GOVERNO NAS RODOVIAS SOB JURISDIÇÃO DO DEER/MG.

Territórios	Físico			Orçamentário		
	Programado PPAG	Executado Jan/Abr	%	Programado PPAG	Executado Jan/Abr	%
Alto Jequitinhonha	0	0	-	1.000,00	0,00	0,00
Metropolitano	0	0	-	0,00	836.631,46	-
Multiterritorial	7	0	0,00	16.302.000,00	0,00	0,00
<b>Total</b>	<b>7</b>	<b>0</b>	<b>0,00</b>	<b>16.303.000,00</b>	<b>836.631,46</b>	<b>5,13</b>

**RELATÓRIO INSTITUCIONAL DE MONITORAMENTO**  
**DEMONSTRATIVO DE EXECUÇÃO FÍSICA E FINANCEIRA - JAN A ABR**  
**INFRAESTRUTURA E LOGÍSTICA**

**AÇÃO : 4186 - RECUPERAÇÃO E MANUTENÇÃO DA MALHA VIÁRIA**

*Ações de Acompanhamento Intensivo*

*Ação com meta física não cumulativa*

**Produto : EXTENSÃO DE RODOVIA CONSERVADA**      **Unidade de Medida : QUILOMETRO**

**DETALHAMENTO DO PRODUTO:** QUILOMETRO DE RODOVIA COM CONTRATO DE MANUTENÇÃO PERMANENTE

**PÚBLICO ALVO:** USUÁRIOS DA INFRAESTRUTURA RODOVIÁRIA SOB RESPONSABILIDADE DO ESTADO

**FINALIDADE:** PLANEJAR, REALIZAR E AVALIAR AS AÇÕES DE INTERVENÇÃO NA MALHA RODOVIÁRIA SOB RESPONSABILIDADE DO ESTADO DE MINAS GERAIS, DE MODO A MANTÊ-LA EM CONDIÇÕES BOAS E SEGURAS.

Territórios	Físico			Orçamentário		
	Programado PPAG	Executado Jan/Abr	%	Programado PPAG	Executado Jan/Abr	%
Alto Jequitinhonha	1.333	1.244	93,32	9.242.709,00	1.364.767,63	14,77
Caparaó	1.207	1.365	113,09	21.155.024,00	1.554.470,93	7,35
Central	1.216	1.459	119,98	9.392.478,00	543.683,66	5,79
Mata	1.623	1.031	63,52	18.372.886,00	905.219,37	4,93
Médio e Baixo Jequitinhonha	1.685	2.181	129,44	13.462.261,00	1.708.082,68	12,69
Metropolitano	1.534	1.234	80,44	54.104.741,00	14.226.444,79	26,29
Mucuri	671	667	99,40	7.350.172,00	5.786.551,25	78,73
Noroeste	2.618	2.781	106,23	21.765.842,00	1.681.374,56	7,72
Norte	3.586	4.079	113,75	27.981.402,00	5.205.444,74	18,60
Oeste	2.045	1.843	90,12	11.766.455,00	3.025.069,45	25,71
Sudoeste	526	650	123,57	2.682.128,00	1.108.563,28	41,33
Sul	2.039	1.748	85,73	45.741.570,00	8.171.933,52	17,87
Triângulo Norte	1.925	1.971	102,39	11.649.464,00	3.429.059,79	29,44
Triângulo Sul	1.215	1.294	106,50	11.637.248,00	2.430.101,08	20,88
Vale do Aço	590	532	90,17	8.194.106,00	883.182,22	10,78
Vale do Rio Doce	1.403	1.260	89,81	13.510.801,00	1.393.827,97	10,32
Vertentes	902	779	86,36	14.150.713,00	1.114.497,59	7,88
<b>Total</b>	<b>26.118</b>	<b>26.118</b>	<b>100,00</b>	<b>302.160.000,00</b>	<b>54.532.274,51</b>	<b>18,05</b>

**AÇÃO : 4187 - OBRAS RODOVIÁRIAS EM PARCERIA**

*Ações de Acompanhamento Geral*

**Produto : QUILOMETRO PAVIMENTADO/MELHORADO**      **Unidade de Medida : QUILOMETRO**

**DETALHAMENTO DO PRODUTO:** QUILOMETRO DE RODOVIA MELHORADO/PAVIMENTADO ATRAVÉS DA REALIZAÇÃO DE PARCERIAS

**PÚBLICO ALVO:** USUÁRIOS DAS RODOVIAS

**FINALIDADE:** VIABILIZAR A EXECUÇÃO DE OBRAS RODOVIÁRIAS EM PARCERIA COM OUTROS ÓRGÃOS PÚBLICOS OU PRIVADOS, A FIM DE ATENDER FINALIDADES ESPECÍFICAS E COMPARTILHAR RESPONSABILIDADES E CUSTOS. EM ÚLTIMA INSTÂNCIA, CONTRIBUIR PARA MAIOR AGILIDADE, ECONOMIA E SEGURANÇA NO TRANSPORTE DE PESSOAS E BENS.

Territórios	Físico			Orçamentário		
	Programado PPAG	Executado Jan/Abr	%	Programado PPAG	Executado Jan/Abr	%
Metropolitano	27	0	0,00	296.018.800,00	0,00	0,00
Triângulo Sul	10	0	0,00	40.000.000,00	0,00	0,00
<b>Total</b>	<b>37</b>	<b>0</b>	<b>0,00</b>	<b>336.018.800,00</b>	<b>0,00</b>	<b>0,00</b>

**RELATÓRIO INSTITUCIONAL DE MONITORAMENTO**  
**DEMONSTRATIVO DE EXECUÇÃO FÍSICA E FINANCEIRA - JAN A ABR**  
**INFRAESTRUTURA E LOGÍSTICA**

**AÇÃO : 4191 - CONSTRUÇÃO E REFORMA DE OBRAS DE ARTE ESPECIAIS**

**Ações de Acompanhamento Intensivo**

**Produto : OBRA DE ARTE CONSTRUÍDA, REFORMADA OU ALARGADA**

**Unidade de Medida : UNIDADE**

**DETALHAMENTO DO PRODUTO:** UNIDADE DE OBRA DE ARTE ESPECIAL (PONTES, VIADUTOS, PASSARELAS E PASSAGENS DE NÍVEL) CONSTRUÍDA, REFORMADA OU ALARGADA.

**PÚBLICO ALVO:** USUÁRIOS DA INFRAESTRUTURA RODOVIÁRIA SOB RESPONSABILIDADE DO ESTADO

**FINALIDADE:** PLANEJAR, REALIZAR E AVALIAR AS AÇÕES DE INTERVENÇÃO E/OU CONSTRUÇÃO NAS OBRAS DE ARTE ESPECIAIS NAS RODOVIAS SOB RESPONSABILIDADE DO ESTADO DE MINAS GERAIS, DE MODO A MANTÊ-LAS EM BOAS CONDIÇÕES, SEGURAS E ADEQUADAS AO VOLUME DE TRÁFEGO.

Territórios	Físico			Orçamentário		
	Programado PPAG	Executado Jan/Abr	%	Programado PPAG	Executado Jan/Abr	%
Alto Jequitinhonha	1	0	0,00	454.475,00	0,00	0,00
Caparaó	1	0	0,00	686.600,00	0,00	0,00
Central	1	0	0,00	453.661,00	0,00	0,00
Mata	1	0	0,00	407.236,00	0,00	0,00
Médio e Baixo Jequitinhonha	2	0	0,00	2.553.841,00	1.765.225,99	69,12
Metropolitano	1	0	0,00	615.740,00	0,00	0,00
Mucuri	1	0	0,00	562.800,00	0,00	0,00
Noroeste	1	0	0,00	541.624,00	0,00	0,00
Norte	2	0	0,00	1.123.886,00	0,00	0,00
Oeste	1	0	0,00	634.474,00	487.293,38	76,80
Sudoeste	1	0	0,00	548.954,00	0,00	0,00
Sul	1	0	0,00	539.180,00	0,00	0,00
Triângulo Norte	1	0	0,00	553.026,00	0,00	0,00
Triângulo Sul	1	0	0,00	582.348,00	0,00	0,00
Vale do Aço	1	0	0,00	448.774,00	0,00	0,00
Vale do Rio Doce	1	0	0,00	635.288,00	0,00	0,00
Vertentes	1	0	0,00	658.093,00	0,00	0,00
<b>Total</b>	<b>19</b>	<b>0</b>	<b>0,00</b>	<b>12.000.000,00</b>	<b>2.252.519,37</b>	<b>18,77</b>

**RELATÓRIO INSTITUCIONAL DE MONITORAMENTO**  
**DEMONSTRATIVO DE EXECUÇÃO FÍSICA E FINANCEIRA - JAN A ABR**  
**INFRAESTRUTURA E LOGÍSTICA**

**PROGRAMA : 084 - OPERAÇÃO E SEGURANÇA DOS CORREDORES DE TRANSPORTE**

*Programa Unissetorial*

**UNIDADE RESPONSÁVEL : 4381 - FUNDO ESTADUAL DE DESENVOLVIMENTO DE TRANSPORTES**

**OBJETIVO DO PROGRAMA :** AUMENTAR A SEGURANÇA DO TRANSPORTE RODOVIÁRIO DE PESSOAS E BENS E REALIZAR A OPERAÇÃO DAS RODOVIAS DA MALHA VIÁRIA SOB JURISDIÇÃO DO DEPARTAMENTO DE EDIFICAÇÕES E ESTRADAS DE RODAGEM DO ESTADO - DEER.

Territórios	Orçamentário		
	Programado PPAG	Executado Jan/Abr	%
Alto Jequitinhonha	2.474.653,00	341.999,45	13,82
Caparaó	2.756.190,00	429.321,95	15,58
Central	1.505.118,00	103.834,84	6,90
Mata	5.324.912,00	878.896,03	16,51
Médio e Baixo Jequitinhonha	656.552,00	0,00	0,00
Metropolitano	7.941.889,00	1.569.582,71	19,76
Mucuri	1.748.914,00	255.792,75	14,63
Noroeste	2.658.749,00	399.306,85	15,02
Norte	2.846.807,00	0,00	0,00
Oeste	10.153.939,00	1.716.358,07	16,90
Sudoeste	3.007.786,00	609.468,16	20,26
Sul	9.562.728,00	885.449,10	9,26
Triângulo Norte	5.270.354,00	1.775.693,28	33,69
Triângulo Sul	2.555.495,00	472.827,08	18,50
Vale do Aço	479.565,00	152.980,27	31,90
Vale do Rio Doce	1.859.287,00	151.540,48	8,15
Vertentes	1.298.062,00	279.495,52	21,53
<b>Total</b>	<b>62.101.000,00</b>	<b>10.022.546,54</b>	<b>16,14</b>

**AÇÕES DO PROGRAMA POR UNIDADE ORÇAMENTÁRIA**

**4381 - FUNDO ESTADUAL DE DESENVOLVIMENTO DE TRANSPORTES**

**AÇÃO : 4192 - DIAGNÓSTICO E FISCALIZAÇÃO DE TRANSPORTE E TRÂNSITO**

*Ação de Acompanhamento Geral*

**Produto : PLANO OPERACIONAL REALIZADO**

**Unidade de Medida : UNIDADE**

**DETALHAMENTO DO PRODUTO:** AÇÕES DE FISCALIZAÇÃO, CONTROLE E MONITORAMENTO DOS CORREDORES MINEIROS DE TRANSPORTE RODOVIÁRIO.

**PÚBLICO ALVO:** USUÁRIOS DA INFRAESTRUTURA RODOVIÁRIA SOB RESPONSABILIDADE DO ESTADO

**FINALIDADE:** MELHORAR A SEGURANÇA NAS RODOVIAS POR MEIO DA REALIZAÇÃO DE OPERAÇÕES DE FISCALIZAÇÃO, CONTROLE E MONITORAMENTO DO TRANSPORTE COLETIVO METROPOLITANO E INTERMUNICIPAL, VEÍCULOS FRETADOS E TRÂNSITO NAS RODOVIAS SOB CIRCUNSCRIÇÃO DO DEER/MG.

Territórios	Físico			Orçamentário		
	Programado PPAG	Executado Jan/Abr	%	Programado PPAG	Executado Jan/Abr	%
Metropolitano	1	0	0,00	1.000,00	43.105,35	4.310,54
<b>Total</b>	<b>1</b>	<b>0</b>	<b>0,00</b>	<b>1.000,00</b>	<b>43.105,35</b>	<b>4.310,54</b>

**RELATÓRIO INSTITUCIONAL DE MONITORAMENTO**  
**DEMONSTRATIVO DE EXECUÇÃO FÍSICA E FINANCEIRA - JAN A ABR**  
**INFRAESTRUTURA E LOGÍSTICA**

**AÇÃO : 4194 - CONTROLE DE PESAGEM DE CARGAS**

*Ação de Acompanhamento Geral*

*Ação com meta física não cumulativa*

**Produto : PRAÇA DE PESAGEM**

**Unidade de Medida : UNIDADE**

**DETALHAMENTO DO PRODUTO:** MANTER AS PRAÇAS DE PESAGEM EM OPERAÇÃO PERMANENTEMENTE OU DIUTURNAMENTE.

**PÚBLICO ALVO:** USUÁRIOS DA INFRAESTRUTURA RODOVIÁRIA SOB RESPONSABILIDADE DO ESTADO

**FINALIDADE:** FISCALIZAR O PESO DAS CARGAS TRANSPORTADAS CONFORME OS LIMITES ESTABELECIDOS PELO CONSELHO NACIONAL DE TRÂNSITO - CONTRAN, GARANTINDO A PRESERVAÇÃO DO PATRIMÔNIO PÚBLICO (INFRAESTRUTURA VIÁRIA) E IMPEDINDO QUE VEÍCULOS COM EXCESSO DE PESO COMPROMETAM A SEGURANÇA VIÁRIA NAS RODOVIAS SOB A RESPONSABILIDADE DO DEPARTAMENTO DE EDIFICAÇÕES E ESTRADAS DE RODAGEM DO ESTADO - DEER.

Territórios	Físico			Orçamentário		
	Programado PPAG	Executado Jan/Abr	%	Programado PPAG	Executado Jan/Abr	%
Alto Jequitinhonha	3	3	100,00	1.638.542,00	340.468,52	20,78
Caparaó	2	2	100,00	835.411,00	389.453,24	46,62
Central	2	1	50,00	947.346,00	103.834,84	10,96
Mata	7	6	85,71	2.923.938,00	765.378,43	26,18
Metropolitano	3	4	133,33	1.438.124,00	701.385,32	48,77
Mucuri	2	2	100,00	1.092.361,00	250.905,46	22,97
Noroeste	2	2	100,00	906.846,00	386.296,72	42,60
Norte	2	0	0,00	1.205.426,00	0,00	0,00
Oeste	13	11	84,62	5.598.072,00	1.602.625,08	28,63
Sudoeste	5	5	100,00	2.368.366,00	606.406,30	25,60
Sul	13	2	15,38	5.000.875,00	522.587,33	10,45
Triângulo Norte	6	7	116,67	2.720.538,00	1.631.817,39	59,98
Triângulo Sul	3	2	66,67	1.360.269,00	367.549,81	27,02
Vale do Aço	0	1	-	0,00	149.917,87	-
Vale do Rio Doce	1	0	0,00	546.181,00	142.279,80	26,05
Vertentes	1	2	200,00	417.705,00	228.770,25	54,77
<b>Total</b>	<b>65</b>	<b>50</b>	<b>76,92</b>	<b>29.000.000,00</b>	<b>8.189.676,36</b>	<b>28,24</b>

**RELATÓRIO INSTITUCIONAL DE MONITORAMENTO**  
**DEMONSTRATIVO DE EXECUÇÃO FÍSICA E FINANCEIRA - JAN A ABR**  
**INFRAESTRUTURA E LOGÍSTICA**

**AÇÃO : 4195 - CONTROLE DE VELOCIDADE**

*Ação de Acompanhamento Geral*

*Ação com meta física não cumulativa*

**Produto : PONTO DE RADAR MONITORADO**

**Unidade de Medida : UNIDADE**

**DETALHAMENTO DO PRODUTO:** DISPOSITIVOS DE CONTROLE DE VELOCIDADE INSTALADOS E EM OPERAÇÃO.

**PÚBLICO ALVO:** USUÁRIOS DA INFRAESTRUTURA RODOVIÁRIA SOB RESPONSABILIDADE DO ESTADO

**FINALIDADE:** FISCALIZAR E CONTROLAR A VELOCIDADE DE DESLOCAMENTO DOS VEÍCULOS CONFORME OS LIMITES DE SEGURANÇA ESTABELECIDOS E SINALIZADOS NAS RODOVIAS SOB A RESPONSABILIDADE DO DEPARTAMENTO DE EDIFICAÇÕES E ESTRADAS DE RODAGEM DO ESTADO - DEER.

Territórios	Físico			Orçamentário		
	Programado PPAG	Executado Jan/Abr	%	Programado PPAG	Executado Jan/Abr	%
Alto Jequitinhonha	9	8	88,89	836.111,00	1.530,93	0,18
Caparaó	24	6	25,00	1.920.779,00	39.868,71	2,08
Central	7	3	42,86	557.772,00	0,00	0,00
Mata	30	25	83,33	2.400.974,00	113.517,60	4,73
Médio e Baixo Jequitinhonha	6	0	0,00	656.552,00	0,00	0,00
Metropolitano	79	56	70,89	6.402.765,00	825.092,04	12,89
Mucuri	6	3	50,00	656.553,00	4.887,29	0,74
Noroeste	19	8	42,11	1.751.903,00	13.010,13	0,74
Norte	15	3	20,00	1.641.381,00	0,00	0,00
Oeste	57	34	59,65	4.555.867,00	113.732,99	2,50
Sudoeste	8	2	25,00	639.420,00	3.061,86	0,48
Sul	57	59	103,51	4.561.853,00	362.861,77	7,95
Triângulo Norte	32	23	71,88	2.549.816,00	143.875,89	5,64
Triângulo Sul	15	18	120,00	1.195.226,00	105.277,27	8,81
Vale do Aço	6	1	16,67	479.565,00	3.062,40	0,64
Vale do Rio Doce	12	9	75,00	1.313.106,00	9.260,68	0,71
Vertentes	11	8	72,73	880.357,00	50.725,27	5,76
<b>Total</b>	<b>393</b>	<b>266</b>	<b>67,68</b>	<b>33.000.000,00</b>	<b>1.789.764,83</b>	<b>5,42</b>



**RELATÓRIO INSTITUCIONAL DE MONITORAMENTO**  
**DEMONSTRATIVO DE EXECUÇÃO FÍSICA E FINANCEIRA - JAN A ABR**  
**INFRAESTRUTURA E LOGÍSTICA**

**AÇÃO : 4196 - EDUCAÇÃO PARA O TRÂNSITO**

*Ação de Acompanhamento Geral*

**Produto : PESSOA ORIENTADA / CAPACITADA**

**Unidade de Medida : PESSOA**

**DETALHAMENTO DO PRODUTO:** PESSOAS ORIENTADAS E OU CAPACITADAS POR MEIO DE BLITZEN, CURSOS, PALESTRAS, SEMINÁRIOS E CAMPANHAS, ENTRE OUTRAS ATIVIDADES.

**PÚBLICO ALVO:** POPULAÇÃO MINEIRA

**FINALIDADE:** ORIENTAR, EDUCAR, CAPACITAR E INSTRUMENTALIZAR A POPULAÇÃO, DENTRO DAS DIRETRIZES DA POLÍTICA NACIONAL DE TRÂNSITO, PARA ATUAR COM COMPORTAMENTO SEGURO NO TRÂNSITO, COM ESPECIAL ATENÇÃO AO DESENVOLVIMENTO DE ATIVIDADES NAS ESCOLAS DE EDUCAÇÃO BÁSICA.

Territórios	Físico			Orçamentário		
	Programado PPAG	Executado Jan/Abr	%	Programado PPAG	Executado Jan/Abr	%
Alto Jequitinhonha	4.233	105	2,48	0,00	0,00	-
Caparaó	3.741	1.487	39,75	0,00	0,00	-
Central	3.172	147	4,63	0,00	0,00	-
Mata	3.123	2.320	74,29	0,00	0,00	-
Médio e Baixo Jequitinhonha	3.488	1.727	49,51	0,00	0,00	-
Metropolitano	12.592	2.500	19,85	100.000,00	0,00	0,00
Mucuri	88	0	0,00	0,00	0,00	-
Noroeste	6.251	1.023	16,37	0,00	0,00	-
Norte	6.330	2.518	39,78	0,00	0,00	-
Oeste	5.003	1.365	27,28	0,00	0,00	-
Sudoeste	1.150	360	31,30	0,00	0,00	-
Sul	5.372	895	16,66	0,00	0,00	-
Triângulo Norte	3.693	861	23,31	0,00	0,00	-
Triângulo Sul	5.372	813	15,13	0,00	0,00	-
Vale do Aço	2.291	0	0,00	0,00	0,00	-
Vale do Rio Doce	966	556	57,56	0,00	0,00	-
Vertentes	3.135	0	0,00	0,00	0,00	-
<b>Total</b>	<b>70.000</b>	<b>16.677</b>	<b>23,82</b>	<b>100.000,00</b>	<b>0,00</b>	<b>0,00</b>

**PROGRAMA : 145 - SANEAMENTO É VIDA**

*Programa Multissetorial*

**UNIDADE RESPONSÁVEL : 1471 - SECRETARIA DE ESTADO DE CIDADES E DE INTEGRAÇÃO REGIONAL**

**OBJETIVO DO PROGRAMA :** PROVER ACESSO ADEQUADO E UNIVERSAL AO SANEAMENTO BÁSICO PARA PROMOÇÃO DO BEM-ESTAR SOCIAL, MELHORES CONDIÇÕES DE SAÚDE E DO MEIO-AMBIENTE, BEM COMO PREVENÇÃO A DESASTRES NATURAIS CAUSADOS PELA CHUVA OU DIFICULDADES CAUSADAS PELA ESCASSEZ HÍDRICA.

Territórios	Orçamentário		
	Programado PPAG	Executado Jan/Abr	%
Mata	0,00	0,00	-
Médio e Baixo Jequitinhonha	2.418.486,00	2.814,45	0,12
Metropolitano	0,00	3.612.595,78	-
Multiterritorial	2.346.000,00	0,00	0,00
Norte	4.140.773,00	0,00	0,00
Oeste	1.865.696,00	0,00	0,00
Sudoeste	932.848,00	0,00	0,00
Sul	124.800,00	0,00	0,00
Triângulo Norte	0,00	0,00	-
Vale do Rio Doce	0,00	0,00	-
<b>Total</b>	<b>11.828.603,00</b>	<b>3.615.410,23</b>	<b>30,56</b>

**AÇÕES DO PROGRAMA POR UNIDADE ORÇAMENTÁRIA**

**1471 - SECRETARIA DE ESTADO DE CIDADES E DE INTEGRAÇÃO REGIONAL**

**AÇÃO : 1010 - IMPLANTAÇÃO DE SISTEMAS DE DESSALINIZAÇÃO EM COMUNIDADES DO SEMIÁRIDO DE MINAS GERAIS - PROGRAMA ÁGUA DOCE**

**Ações de Acompanhamento Intensivo**

**Produto : SISTEMAS DE DESSALINIZAÇÃO IMPLANTADOS**      **Unidade de Medida : UNIDADE**

**DETALHAMENTO DO PRODUTO:** A IMPLEMENTAÇÃO CONSISTE EM TRÊS ETAPAS: ETAPA I - APOIO À GESTÃO, INCLUINDO: COORDENAÇÃO E PLANEJAMENTO DOS SERVIÇOS, MOBILIZAÇÃO SOCIAL, QUALIDADE AMBIENTAL, ACOMPANHAMENTO DE OBRAS. ETAPA II - ELABORAÇÃO DE DIAGNÓSTICO TÉCNICO, SOCIAL E AMBIENTAL DE 279 COMUNIDADES, INCLUINDO: REALIZAÇÃO DE TESTES DE VAZÃO E ANÁLISES FÍSICO- QUÍMICAS EM POÇOS DE 138 COMUNIDADES, EXECUÇÃO DE ANÁLISES LABORATORIAIS DO SOLO E BACTERIOLÓGICAS DAS ÁGUAS EM POÇOS DAS 69 COMUNIDADES SELECIONADAS, ELABORAÇÃO DOS PROJETOS DE RECUPERAÇÃO/ IMPLANTAÇÃO DE SISTEMAS DE DESSALINIZAÇÃO EM 69 COMUNIDADES SELECIONADAS, LEVANTAMENTO DE INFORMAÇÕES PARA REGULARIZAÇÃO DE TERRENOS NECESSÁRIOS À IMPLANTAÇÃO DOS SISTEMAS DE DESSALINIZAÇÃO, LEVANTAMENTO DE INFORMAÇÕES PARA OUTORGA DE CAPTAÇÃO DE ÁGUA DE 69 POÇOS, LEVANTAMENTO DE INFORMAÇÕES PARA O LICENCIAMENTO AMBIENTAL DE 69 SISTEMAS DE DESSALINIZAÇÃO; ETAPA III - EXECUÇÃO DAS OBRAS DE IMPLANTAÇÃO/ RECUPERAÇÃO DE SISTEMAS.

**PÚBLICO ALVO:** COMUNIDADES RURAIS DO SEMIÁRIDO MINEIRO

**FINALIDADE:** ESTABELECEER UMA POLÍTICA PÚBLICA PERMANENTE DE ACESSO À ÁGUA DE QUALIDADE PARA O CONSUMO HUMANO POR MEIO DO APROVEITAMENTO SUSTENTÁVEL DE ÁGUAS SUBTERRÂNEAS, INCORPORANDO CUIDADOS AMBIENTAIS E SOCIAIS NA GESTÃO DE SISTEMAS DE DESSALINIZAÇÃO. BUSCA ATENDER, PRIORITARIAMENTE, LOCALIDADES RURAIS DIFUSAS DO SEMIÁRIDO.

Territórios	Físico			Orçamentário		
	Programado PPAG	Executado Jan/Abr	%	Programado PPAG	Executado Jan/Abr	%
Médio e Baixo Jequitinhonha	5	0	0,00	2.418.486,00	2.814,45	0,12
Multiterritorial	0	0	-	1.000,00	0,00	0,00
Norte	5	0	0,00	2.418.485,00	0,00	0,00
<b>Total</b>	<b>10</b>	<b>0</b>	<b>0,00</b>	<b>4.837.971,00</b>	<b>2.814,45</b>	<b>0,06</b>

**AÇÃO : 1013 - ESTUDOS, PROJETOS E OBRAS PARA IMPLANTAÇÃO E MELHORIA DE SISTEMAS DE MANEJO DE ÁGUAS PLUVIAIS**

**Ações de Acompanhamento Geral**

**Produto : SERVIÇO DE ENGENHARIA PÚBLICA**      **Unidade de Medida : SERVIÇO**

**DETALHAMENTO DO PRODUTO:** ENTENDE-SE POR SERVIÇO CONCLUÍDO CADA UM DOS PRODUTOS ENTREGUES NOS TERMOS ESPECIFICADOS, INCLUINDO ESTUDOS DE CONCEPÇÃO, ESTUDOS DE VIABILIDADE, ESTUDOS AMBIENTAIS, PROJETO BÁSICO DE ENGENHARIA, PROJETO EXECUTIVO DE ENGENHARIA, LICENCIAMENTO AMBIENTAL, OBRAS CIVIS E DEMAIS.

**PÚBLICO ALVO:** POPULAÇÃO DEMANDANTE DE INFRAESTRUTURA DE SANEAMENTO BÁSICO

**FINALIDADE:** PROVER SOLUÇÕES DE ENGENHARIA E INFRAESTRUTURA SUFICIENTE E ADEQUADA PARA O MANEJO DE ÁGUAS PLUVIAIS E PREVENÇÃO A DESASTRES DECORRENTES DE CHUVAS, VISANDO A MELHORIA DAS CONDIÇÕES DE VIDA E SAÚDE DA POPULAÇÃO.

Territórios	Físico			Orçamentário		
	Programado PPAG	Executado Jan/Abr	%	Programado PPAG	Executado Jan/Abr	%
Multiterritorial	1	0	0,00	1.000,00	0,00	0,00
<b>Total</b>	<b>1</b>	<b>0</b>	<b>0,00</b>	<b>1.000,00</b>	<b>0,00</b>	<b>0,00</b>

**RELATÓRIO INSTITUCIONAL DE MONITORAMENTO**  
**DEMONSTRATIVO DE EXECUÇÃO FÍSICA E FINANCEIRA - JAN A ABR**  
**INFRAESTRUTURA E LOGÍSTICA**

**AÇÃO : 1014 - ESTUDOS, PROJETOS E OBRAS PARA IMPLANTAÇÃO E MELHORIA DE SISTEMAS DE ESGOTAMENTO SANITÁRIO**

*Ações de Acompanhamento Intensivo*

**Produto : SERVIÇO DE ENGENHARIA PÚBLICA**                      **Unidade de Medida : SERVIÇO**

**DETALHAMENTO DO PRODUTO:** ENTENDE-SE POR SERVIÇO CONCLUÍDO CADA UM DOS PRODUTOS ENTREGUES NOS TERMOS ESPECIFICADOS, INCLUINDO ESTUDOS DE CONCEPÇÃO, ESTUDOS DE VIABILIDADE, ESTUDOS AMBIENTAIS, PROJETO BÁSICO DE ENGENHARIA, PROJETO EXECUTIVO DE ENGENHARIA, LICENCIAMENTO AMBIENTAL, OBRAS CIVIS E DEMAIS.

**PÚBLICO ALVO:** POPULAÇÃO DEMANDANTE DE INFRAESTRUTURA DE SANEAMENTO BÁSICO

**FINALIDADE:** PROVER SOLUÇÕES DE ENGENHARIA E INFRAESTRUTURA SUFICIENTE E ADEQUADA PARA A PRESTAÇÃO DE SERVIÇOS DE ESGOTAMENTO SANITÁRIO, VISANDO A UNIVERSALIZAÇÃO DO ACESSO AO SANEAMENTO E MELHORIA DAS CONDIÇÕES DE SAÚDE DA POPULAÇÃO

Territórios	Físico			Orçamentário		
	Programado PPAG	Executado Jan/Abr	%	Programado PPAG	Executado Jan/Abr	%
Metropolitano	0	0	-	0,00	3.612.595,78	-
Multiterritorial	1	0	0,00	1.000,00	0,00	0,00
<b>Total</b>	<b>1</b>	<b>0</b>	<b>0,00</b>	<b>1.000,00</b>	<b>3.612.595,78</b>	<b>361.259,58</b>

**AÇÃO : 1112 - ESTUDOS, PROJETOS E OBRAS PARA IMPLANTAÇÃO E MELHORIA DE SISTEMAS DE ABASTECIMENTO DE ÁGUA**

*Ações de Acompanhamento Intensivo*

**Produto : SERVIÇO DE ENGENHARIA PÚBLICA**                      **Unidade de Medida : SERVIÇO**

**DETALHAMENTO DO PRODUTO:** ENTENDE-SE POR SERVIÇO CONCLUÍDO CADA UM DOS PRODUTOS ENTREGUES NOS TERMOS ESPECIFICADOS, INCLUINDO ESTUDOS DE CONCEPÇÃO, ESTUDOS DE VIABILIDADE, ESTUDOS AMBIENTAIS, PROJETO BÁSICO DE ENGENHARIA, PROJETO EXECUTIVO DE ENGENHARIA, LICENCIAMENTO AMBIENTAL, OBRAS CIVIS E DEMAIS

**PÚBLICO ALVO:** POPULAÇÃO DEMANDANTE DE INFRAESTRUTURA DE SANEAMENTO BÁSICO

**FINALIDADE:** PROVER SOLUÇÕES DE ENGENHARIA E INFRAESTRUTURA SUFICIENTE E ADEQUADA PARA A PRESTAÇÃO DE SERVIÇOS DE ABASTECIMENTO DE ÁGUA, VISANDO A UNIVERSALIZAÇÃO DO ACESSO AO SANEAMENTO E MELHORIA DAS CONDIÇÕES DE SAÚDE DA POPULAÇÃO, INCLUINDO A REVITALIZAÇÃO DE INFRAESTRUTURAS HÍDRICAS EXISTENTES, DE FORMA A PRESERVAR OU AMPLIAR SUAS CAPACIDADES, SUA SEGURANÇA E SUA VIDA ÚTIL E REDUZIR PERDAS DECORRENTES DE QUESTÕES ESTRUTURAIS.

Territórios	Físico			Orçamentário		
	Programado PPAG	Executado Jan/Abr	%	Programado PPAG	Executado Jan/Abr	%
Sul	1	0	0,00	124.800,00	0,00	0,00
<b>Total</b>	<b>1</b>	<b>0</b>	<b>0,00</b>	<b>124.800,00</b>	<b>0,00</b>	<b>0,00</b>

**RELATÓRIO INSTITUCIONAL DE MONITORAMENTO**  
**DEMONSTRATIVO DE EXECUÇÃO FÍSICA E FINANCEIRA - JAN A ABR**  
**INFRAESTRUTURA E LOGÍSTICA**

**AÇÃO : 1113 - ESTUDOS, PROJETOS E OBRAS PARA IMPLANTAÇÃO E MELHORIA DE SISTEMAS PÚBLICOS DE MANEJO DE RESÍDUOS SÓLIDOS**

**Ações de Acompanhamento Intensivo**

**Produto : SERVIÇO DE ENGENHARIA PÚBLICA**      **Unidade de Medida : SERVIÇO**

**DETALHAMENTO DO PRODUTO:** ENTENDE-SE POR SERVIÇO CONCLUÍDO CADA UM DOS PRODUTOS ENTREGUES NOS TERMOS ESPECIFICADOS, INCLUINDO ESTUDOS DE CONCEPÇÃO, ESTUDOS DE VIABILIDADE, ESTUDOS AMBIENTAIS, PROJETO BÁSICO DE ENGENHARIA, PROJETO EXECUTIVO DE ENGENHARIA, LICENCIAMENTO AMBIENTAL, OBRAS CIVIS E DEMAIS PARA IMPLANTAÇÃO OU MELHORIA DE SISTEMAS PÚBLICOS DE MANEJO DE RESÍDUOS SÓLIDOS.

**PÚBLICO ALVO:** POPULAÇÃO DEMANDANTE DE INFRAESTRUTURA DE SANEAMENTO BÁSICO

**FINALIDADE:** PROVER SOLUÇÕES DE ENGENHARIA E INFRAESTRUTURA SUFICIENTE E ADEQUADA PARA A PRESTAÇÃO DE SERVIÇOS PÚBLICOS DE MANEJO DE RESÍDUOS SÓLIDOS, VISANDO A UNIVERSALIZAÇÃO DO ACESSO AO SANEAMENTO, DESTINAÇÃO FINAL ADEQUADA DE RESÍDUOS SÓLIDOS E MELHORIA DAS CONDIÇÕES DE SAÚDE DA POPULAÇÃO.

Territórios	Físico			Orçamentário		
	Programado PPAG	Executado Jan/Abr	%	Programado PPAG	Executado Jan/Abr	%
Multiterritorial	1	0	0,00	1.000,00	0,00	0,00
Norte	0	0	-	1.722.288,00	0,00	0,00
Oeste	0	1	-	1.865.696,00	0,00	0,00
Sudoeste	0	0	-	932.848,00	0,00	0,00
<b>Total</b>	<b>1</b>	<b>1</b>	<b>100,00</b>	<b>4.521.832,00</b>	<b>0,00</b>	<b>0,00</b>

**AÇÃO : 2107 - COORDENAÇÃO DA POLÍTICA ESTADUAL DE SANEAMENTO BÁSICO**

**Ações de Acompanhamento Intensivo**

**Produto : PLANO ELABORADO E IMPLANTADO**      **Unidade de Medida : % DE EXECUÇÃO**

**DETALHAMENTO DO PRODUTO:** DIAGNÓSTICO DETALHADO DA SITUAÇÃO ATUAL DOS QUATRO COMPONENTES DO SANEAMENTO - ABASTECIMENTO DE ÁGUA, ESGOTAMENTO SANITÁRIO, MANEJO DOS RESÍDUOS SÓLIDOS E MANEJO DAS ÁGUAS PLUVIAIS E DRENAGEM -, PRONÓSTICOS, DEFINIÇÃO DE PROGRAMAS/ PROJETOS E AÇÕES PARA ALCANÇAR OS OBJETIVOS E METAS QUE PROPICIEM A UNIVERSALIZAÇÃO DOS SERVIÇOS NO ESTADO DE MINAS GERAIS.

**PÚBLICO ALVO:** ADMINISTRAÇÃO PÚBLICA DIRETA E INDIRETA DO ESTADO DE MINAS GERAIS E SEUS MUNICÍPIOS E AS EMPRESAS, EM QUE TAIS ENTES FEDERADOS POSSUAM PARTICIPAÇÃO MAJORITÁRIA NO CAPITAL SOCIAL

**FINALIDADE:** ESTABELEÇER DIRETRIZES E ORIENTAÇÕES PARA QUE OS INVESTIMENTOS E AÇÕES REALIZADOS PELO ESTADO NA ÁREA DE SANEAMENTO OCORRAM DE FORMA INTEGRADA E SISTÊMICA.

Territórios	Físico			Orçamentário		
	Programado PPAG	Executado Jan/Abr	%	Programado PPAG	Executado Jan/Abr	%
Mata	11	0	0,00	0,00	0,00	-
Médio e Baixo Jequitinhonha	11	0	0,00	0,00	0,00	-
Metropolitano	11	0	0,00	0,00	0,00	-
Multiterritorial	0	0	-	2.340.000,00	0,00	0,00
Norte	11	0	0,00	0,00	0,00	-
Sul	11	0	0,00	0,00	0,00	-
Triângulo Norte	11	0	0,00	0,00	0,00	-
Vale do Rio Doce	11	0	0,00	0,00	0,00	-
<b>Total</b>	<b>77</b>	<b>0</b>	<b>0,00</b>	<b>2.340.000,00</b>	<b>0,00</b>	<b>0,00</b>

**RELATÓRIO INSTITUCIONAL DE MONITORAMENTO**  
**DEMONSTRATIVO DE EXECUÇÃO FÍSICA E FINANCEIRA - JAN A ABR**  
**INFRAESTRUTURA E LOGÍSTICA**

**AÇÃO : 4298 - APOIO AO SANEAMENTO BÁSICO MUNICIPAL**

*Ações de Acompanhamento Intensivo*

**Produto : CONVÊNIO CELEBRADO**      **Unidade de Medida : CONVÊNIO**

**DETALHAMENTO DO PRODUTO:** CONVÊNIOS DE SAÍDA PARA REPASSE DE RECURSOS, TERMOS DE COOPERAÇÃO, DOAÇÃO DE MATERIAIS E EQUIPAMENTOS, E OUTROS INSTRUMENTOS CONGÊNERES FIRMADOS E PUBLICADOS.

**PÚBLICO ALVO:** MUNICÍPIOS MINEIROS

**FINALIDADE:** PROMOVER O DESENVOLVIMENTO SOCIOECONÔMICO MUNICIPAL E REGIONAL ATRAVÉS DE AÇÕES DE APOIO PARA A MELHORIA DO SANEAMENTO BÁSICO MUNICIPAL.

Territórios	Físico			Orçamentário		
	Programado PPAG	Executado Jan/Abr	%	Programado PPAG	Executado Jan/Abr	%
Multiterritorial	25	0	0,00	1.000,00	0,00	0,00
<b>Total</b>	<b>25</b>	<b>0</b>	<b>0,00</b>	<b>1.000,00</b>	<b>0,00</b>	<b>0,00</b>

**AÇÃO : 4453 - IMPLANTAÇÃO DE AÇÕES DE SANEAMENTO RURAL (ÁGUA E ESGOTAMENTO SANITÁRIO)**

*Ação de Acompanhamento Geral*

**Produto : CONVÊNIO CELEBRADO**      **Unidade de Medida : UNIDADE**

**DETALHAMENTO DO PRODUTO:** AÇÃO CRIADA PELA EMENDA CPP Nº137.

**PÚBLICO ALVO:** POPULAÇÃO RURAL

**FINALIDADE:** GARANTIR A MELHORIA DE CONDIÇÕES DE SAÚDE PARA AS COMUNIDADES RURAIS À MEDIDA QUE SE IMPLEMENTAM SOLUÇÕES DE ESGOTAMENTO SANITÁRIO E MELHORIA DA QUALIDADE DA ÁGUA.

Territórios	Físico			Orçamentário		
	Programado PPAG	Executado Jan/Abr	%	Programado PPAG	Executado Jan/Abr	%
Multiterritorial	10	0	0,00	1.000,00	0,00	0,00
<b>Total</b>	<b>10</b>	<b>0</b>	<b>0,00</b>	<b>1.000,00</b>	<b>0,00</b>	<b>0,00</b>

**RELATÓRIO INSTITUCIONAL DE MONITORAMENTO**  
**DEMONSTRATIVO DE EXECUÇÃO FÍSICA E FINANCEIRA - JAN A ABR**  
**INFRAESTRUTURA E LOGÍSTICA**

**PROGRAMA : 146 - MINAS INTEGRADA**

*Programa Multissetorial*

**UNIDADE RESPONSÁVEL : 1471 - SECRETARIA DE ESTADO DE CIDADES E DE INTEGRAÇÃO REGIONAL**

**OBJETIVO DO PROGRAMA :** PROMOVER O PLANEJAMENTO REGIONAL INTEGRADO E A GESTÃO COMPARTILHADA DE SERVIÇOS PÚBLICOS COMO FORMA DE REDUZIR AS DESIGUALDADES REGIONAIS, INDUZIR O DESENVOLVIMENTO SUSTENTÁVEL E OTIMIZAR CUSTOS NA PRESTAÇÃO DE SERVIÇOS PÚBLICOS.

Territórios	Orçamentário		
	Programado PPAG	Executado Jan/Abr	%
Alto Jequitinhonha	0,00	0,00	-
Metropolitano	10.222.000,00	34.302,12	0,34
Multiterritorial	23.000,00	0,00	0,00
Norte	0,00	345,00	-
Oeste	0,00	262,50	-
Sudoeste	0,00	0,00	-
Sul	0,00	1.431,09	-
Vale do Aço	1.032.000,00	0,00	0,00
Vale do Rio Doce	0,00	1.007,52	-
<b>Total</b>	<b>11.277.000,00</b>	<b>37.348,23</b>	<b>0,33</b>

**AÇÕES DO PROGRAMA POR UNIDADE ORÇAMENTÁRIA**

**1471 - SECRETARIA DE ESTADO DE CIDADES E DE INTEGRAÇÃO REGIONAL**

**AÇÃO : 2112 - APOIO LOGÍSTICO ÀS UNIDADES REPRESENTATIVAS E COLEGIADAS**

*Ação de Acompanhamento Geral*

**Produto : EVENTO REALIZADO E / OU PARTICIPADO**

**Unidade de Medida : UNIDADE**

**DETALHAMENTO DO PRODUTO:** CONFERÊNCIAS, REUNIÕES, OFICINAS, CICLO DE ESTUDOS, SEMINÁRIOS E PARTICIPAÇÕES EM EVENTOS.

**PÚBLICO ALVO:** ADMINISTRAÇÃO PÚBLICA ESTADUAL

**FINALIDADE:** VIABILIZAR A EFETIVA PARTICIPAÇÃO DA SECRETARIA NAS INSTÂNCIAS COLEGIADAS OU DE PARTICIPAÇÃO NAS QUAIS TENHA ASSENTO, BEM COMO DESENVOLVER, IMPLEMENTAR E MANTER ATIVIDADES E AÇÕES DE SUPORTE TÉCNICO E LOGÍSTICO DAS ATIVIDADES DO CONSELHO ESTADUAL DE DESENVOLVIMENTO REGIONAL E POLÍTICA URBANA - CONEDRU, REALIZADAS PELO NÚCLEO EXECUTIVO DO CONSELHO.

Territórios	Físico			Orçamentário		
	Programado PPAG	Executado Jan/Abr	%	Programado PPAG	Executado Jan/Abr	%
Metropolitano	10	4	40,00	42.000,00	9.304,56	22,15
Multiterritorial	9	1	11,11	13.000,00	0,00	0,00
Sul	0	1	-	0,00	1.431,09	-
<b>Total</b>	<b>19</b>	<b>6</b>	<b>31,58</b>	<b>55.000,00</b>	<b>10.735,65</b>	<b>19,52</b>

**RELATÓRIO INSTITUCIONAL DE MONITORAMENTO**  
**DEMONSTRATIVO DE EXECUÇÃO FÍSICA E FINANCEIRA - JAN A ABR**  
**INFRAESTRUTURA E LOGÍSTICA**

**AÇÃO : 4479 - APOIO À COOPERAÇÃO ENTRE MUNICÍPIOS**

*Ação de Acompanhamento Geral*

**Produto : CONSÓRCIO PÚBLICO E/OU ASSOCIAÇÃO MICRORREGIONAL BENEFICIADO**

**Unidade de Medida : UNIDADE**

**DETALHAMENTO DO PRODUTO:** SERÃO CONSIDERADOS BENEFICIADOS OS CONSÓRCIOS PÚBLICOS E ASSOCIAÇÕES MICRORREGIONAIS PARA OS QUAIS SE REALIZE AO MENOS UMA DAS MODALIDADES LISTADAS: EVENTOS DE CAPACITAÇÃO, OFICINAS, SEMINÁRIOS, CONGRESSOS, CURSOS PRESENCIAIS E À DISTÂNCIA, VISITAS TÉCNICAS, BEM COMO OUTRAS AÇÕES DE APOIO À FORMATAÇÃO DE NOVOS ARRANJOS DE GESTÃO COMPARTILHADA E À GESTÃO DOS EXISTENTES.

**PÚBLICO ALVO:** CONSÓRCIOS PÚBLICOS E ASSOCIAÇÕES MICRORREGIONAIS

**FINALIDADE:** FORNECER APOIO TÉCNICO, ADMINISTRATIVO E FINANCEIRO PARA ESTRUTURAÇÃO E FOMENTO A ARRANJOS DE GESTÃO COMPARTILHADA, TAIS COMO CONSÓRCIOS PÚBLICOS E ASSOCIAÇÕES MICRORREGIONAIS, VISANDO O FORTALECIMENTO DA COOPERAÇÃO REGIONAL E A EFICIÊNCIA DOS GASTOS PÚBLICOS.

Territórios	Físico			Orçamentário		
	Programado PPAG	Executado Jan/Abr	%	Programado PPAG	Executado Jan/Abr	%
Alto Jequitinhonha	0	1	-	0,00	0,00	-
Multiterritorial	9	0	0,00	10.000,00	0,00	0,00
Norte	0	0	-	0,00	345,00	-
Oeste	0	1	-	0,00	0,00	-
Sudoeste	0	1	-	0,00	0,00	-
Sul	0	1	-	0,00	0,00	-
Vale do Aço	0	1	-	0,00	0,00	-
Vale do Rio Doce	0	1	-	0,00	1.007,52	-
<b>Total</b>	<b>9</b>	<b>6</b>	<b>66,67</b>	<b>10.000,00</b>	<b>1.352,52</b>	<b>13,53</b>

**2431 - AGÊNCIA DE DESENVOLVIMENTO DA REGIÃO METROPOLITANA DE BELO HORIZONTE**

**AÇÃO : 4461 - REGULAÇÃO DA EXPANSÃO URBANA DA REGIÃO METROPOLITANA DE BELO HORIZONTE**

*Ação de Acompanhamento Geral*

**Produto : PARCELAMENTO DO SOLO ANALISADO**

**Unidade de Medida : UNIDADE**

**DETALHAMENTO DO PRODUTO:** PARCELAMENTO DO SOLO PARA FINS URBANOS, SUBMETIDO À REGULAÇÃO URBANA POR MEIO DE: (1) EMISSÃO DE DIRETRIZES METROPOLITANAS, (2) CONCESSÃO DE ANUÊNCIA PRÉVIA, (3) FISCALIZAÇÃO DA IMPLANTAÇÃO.

**PÚBLICO ALVO:** MUNICÍPIOS DA REGIÃO METROPOLITANA DE BELO HORIZONTE

**FINALIDADE:** GARANTIR, NOS TERMOS DA LEGISLAÇÃO VIGENTE, O CUMPRIMENTO DAS NORMAS E DIRETRIZES RELACIONADAS AO PLANEJAMENTO E À EXECUÇÃO DAS FUNÇÕES PÚBLICAS DE INTERESSE COMUM COM IMPACTO NO ORDENAMENTO TERRITORIAL METROPOLITANO, EM ESPECIAL, DAS NORMAS DE PARCELAMENTO DO SOLO PARA FINS URBANOS.

Territórios	Físico			Orçamentário		
	Programado PPAG	Executado Jan/Abr	%	Programado PPAG	Executado Jan/Abr	%
Metropolitano	250	82	32,80	10.000,00	900,00	9,00
Oeste	0	9	-	0,00	262,50	-
<b>Total</b>	<b>250</b>	<b>91</b>	<b>36,40</b>	<b>10.000,00</b>	<b>1.162,50</b>	<b>11,63</b>

**RELATÓRIO INSTITUCIONAL DE MONITORAMENTO**  
**DEMONSTRATIVO DE EXECUÇÃO FÍSICA E FINANCEIRA - JAN A ABR**  
**INFRAESTRUTURA E LOGÍSTICA**

**AÇÃO : 4463 - GESTÃO INTEGRADA DO PLANEJAMENTO METROPOLITANO**

*Ação de Acompanhamento Geral*

**Produto : ATIVIDADE/PROJETO DO PPDJ RMBH REALIZADO**      **Unidade de Medida : UNIDADE**

**DETALHAMENTO DO PRODUTO:** SUPORTE À ELABORAÇÃO/EXECUÇÃO DE POLÍTICAS PÚBLICAS METROPOLITANAS DE COMPETÊNCIA MUNICIPAL; DESENHO E PROMOÇÃO DE POLÍTICAS INTEGRADAS DE GESTÃO METROPOLITANA.

**PÚBLICO ALVO:** MUNICÍPIOS DA RMBH E COLAR METROPOLITANO

**FINALIDADE:** APOIO TÉCNICO, GESTÃO DO CONHECIMENTO E PROMOÇÃO DE INICIATIVAS E ASSUNTOS RELATIVOS A FUNÇÕES PÚBLICAS DE INTERESSE COMUM NA RMBH, ATUANDO NO SUPORTE TÉCNICO-INSTITUCIONAL AOS MUNICÍPIOS, BEM COMO EM POLÍTICAS E AÇÕES EM CONFORMIDADE COM AS DIRETRIZES PREVISTAS NO PLANO DIRETOR DE DESENVOLVIMENTO INTEGRADO DA RMBH - PDDI RMBH.

Territórios	Físico			Orçamentário		
	Programado PPAG	Executado Jan/Abr	%	Programado PPAG	Executado Jan/Abr	%
Metropolitano	1	0	0,00	10.000,00	0,00	0,00
<b>Total</b>	<b>1</b>	<b>0</b>	<b>0,00</b>	<b>10.000,00</b>	<b>0,00</b>	<b>0,00</b>

**4331 - FUNDO DE DESENVOLVIMENTO METROPOLITANO**

**AÇÃO : 4474 - SISTEMA DE INFORMAÇÕES METROPOLITANAS**

*Ação de Acompanhamento Geral*

**Produto : SISTEMA MANTIDO**      **Unidade de Medida : SISTEMA**

**DETALHAMENTO DO PRODUTO:** MANUTENÇÃO DO SISTEMA DE INFORMAÇÕES METROPOLITANAS

**PÚBLICO ALVO:** MUNICÍPIOS DA REGIÃO METROPOLITANA DE BELO HORIZONTE

**FINALIDADE:** AMPLIAR A INTERSETORIALIDADE DAS AÇÕES PÚBLICAS ATRAVÉS DE UMA BASE PRÓPRIA DE DADOS, INTEGRADA E COMPARTILHADA, CAPTANDO, CONSOLIDANDO E DISPONIBILIZANDO INFORMAÇÕES JUNTO AOS ENTES FEDERADOS. ADEMAIS, PROMOVER O ESTABELECIMENTO DE UMA IDENTIDADE METROPOLITANA, AUMENTANDO A TRANSPARÊNCIA, DANDO CELERIDADE AOS PROCESSOS, REDUZINDO CUSTOS E PRAZOS E SUBSIDIANDO A IMPLEMENTAÇÃO DE POLÍTICAS PÚBLICAS.

Territórios	Físico			Orçamentário		
	Programado PPAG	Executado Jan/Abr	%	Programado PPAG	Executado Jan/Abr	%
Metropolitano	1	0	0,00	2.000.000,00	24.097,56	1,20
<b>Total</b>	<b>1</b>	<b>0</b>	<b>0,00</b>	<b>2.000.000,00</b>	<b>24.097,56</b>	<b>1,20</b>

**AÇÃO : 4475 - NOVA METRÓPOLE**

*Ações de Acompanhamento Intensivo*

**Produto : PROJETO CONCLUÍDO**      **Unidade de Medida : PROJETO**

**DETALHAMENTO DO PRODUTO:** PROJETOS DE MOBILIDADE URBANA E ORDENAMENTO TERRITORIAL. AÇÕES DE FOMENTO AO DESENVOLVIMENTO DE NOVAS CENTRALIDADES URBANAS.

**PÚBLICO ALVO:** MUNICÍPIOS DA RMBH E COLAR METROPOLITANO

**FINALIDADE:** PROMOVER O DESENVOLVIMENTO DE NOVAS CENTRALIDADES URBANAS NA RMBH A PARTIR DE POLÍTICAS METROPOLITANAS DE MOBILIDADE E ORDENAMENTO TERRITORIAL.

Territórios	Físico			Orçamentário		
	Programado PPAG	Executado Jan/Abr	%	Programado PPAG	Executado Jan/Abr	%
Metropolitano	1	0	0,00	3.160.000,00	0,00	0,00
<b>Total</b>	<b>1</b>	<b>0</b>	<b>0,00</b>	<b>3.160.000,00</b>	<b>0,00</b>	<b>0,00</b>



**RELATÓRIO INSTITUCIONAL DE MONITORAMENTO**  
**DEMONSTRATIVO DE EXECUÇÃO FÍSICA E FINANCEIRA - JAN A ABR**  
**INFRAESTRUTURA E LOGÍSTICA**

**AÇÃO : 4476 - APOIO E SUPORTE AOS PROJETOS METROPOLITANOS NA RMBH**

*Ação de Acompanhamento Geral*

**Produto : PROJETO APOIADO**      **Unidade de Medida : PROJETO**

**DETALHAMENTO DO PRODUTO:** PROJETOS E ATIVIDADES DELIBERADAS PELO CONSELHO DELIBERATIVO DE DESENVOLVIMENTO METROPOLITANO DA RMBH

**PÚBLICO ALVO:** MUNICÍPIOS DA RMBH E COLAR METROPOLITANO

**FINALIDADE:** FINANCIAR PLANOS, PROGRAMAS E PROJETOS DE DESENVOLVIMENTO METROPOLITANO, DEFINIDOS PELO CONSELHO DELIBERATIVO DE DESENVOLVIMENTO METROPOLITANO DA RMBH.

Territórios	Físico			Orçamentário		
	Programado PPAG	Executado Jan/Abr	%	Programado PPAG	Executado Jan/Abr	%
Metropolitano	4	0	0,00	5.000.000,00	0,00	0,00
<b>Total</b>	<b>4</b>	<b>0</b>	<b>0,00</b>	<b>5.000.000,00</b>	<b>0,00</b>	<b>0,00</b>

**AÇÃO : 4668 - APOIO E SUPORTE AOS PROJETOS METROPOLITANOS DO VALE DO AÇO**

*Ação de Acompanhamento Geral*

**Produto : AÇÃO APOIADA**      **Unidade de Medida : AÇÃO**

**DETALHAMENTO DO PRODUTO:** OS PLANOS, ESTUDOS, PROGRAMAS E PROJETOS APOIADOS

**PÚBLICO ALVO:** ADMINISTRAÇÃO PÚBLICA MUNICIPAL

**FINALIDADE:** ELABORAÇÃO E VALIDAÇÃO DO PLANO DIRETOR DA REGIÃO METROPOLITANA DO VALE DO AÇO (PDDI), BEM COMO FINANCIAR PLANOS, ESTUDOS, PROGRAMAS E PROJETOS DE DESENVOLVIMENTO METROPOLITANO PREVISTOS NO PLANO DIRETOR DE DESENVOLVIMENTO INTEGRADO DA REGIÃO METROPOLITANA DO VALE DO AÇO

Territórios	Físico			Orçamentário		
	Programado PPAG	Executado Jan/Abr	%	Programado PPAG	Executado Jan/Abr	%
Vale do Aço	4	0	0,00	1.032.000,00	0,00	0,00
<b>Total</b>	<b>4</b>	<b>0</b>	<b>0,00</b>	<b>1.032.000,00</b>	<b>0,00</b>	<b>0,00</b>

**RELATÓRIO INSTITUCIONAL DE MONITORAMENTO**  
**DEMONSTRATIVO DE EXECUÇÃO FÍSICA E FINANCEIRA - JAN A ABR**  
**INFRAESTRUTURA E LOGÍSTICA**

**PROGRAMA : 147 - NOSSA CIDADE MELHOR**

*Programa Multissetorial*

**UNIDADE RESPONSÁVEL : 1471 - SECRETARIA DE ESTADO DE CIDADES E DE INTEGRAÇÃO REGIONAL**

**OBJETIVO DO PROGRAMA :** PROMOVER O DESENVOLVIMENTO ORDENADO E SUSTENTÁVEL DAS CIDADES POR MEIO DO APOIO E FOMENTO À IMPLANTAÇÃO DOS INSTRUMENTOS DE PLANEJAMENTO URBANO, MELHORAR A OFERTA E QUALIDADE DA INFRAESTRUTURA E DE EQUIPAMENTOS PÚBLICOS MUNICIPAIS, REDUZIR O DÉFICIT HABITACIONAL QUANTITATIVO E QUALITATIVO, E VIABILIZAR O ACESSO À HABITAÇÃO PARA A POPULAÇÃO DE BAIXA RENDA MELHORANDO OS NÍVEIS DE POBREZA E AS CONDIÇÕES DE VIDA DESTA FAIXA DE POPULAÇÃO.

Territórios	Orçamentário		
	Programado PPAG	Executado Jan/Abr	%
Alto Jequitinhonha	2.460.108,00	0,00	0,00
Caparaó	2.710.140,00	1.155,00	0,04
Central	2.583.119,00	0,00	0,00
Mata	2.829.669,00	0,00	0,00
Médio e Baixo Jequitinhonha	2.583.119,00	1.305,00	0,05
Metropolitano	3.078.919,00	146.655,43	4,76
Mucuri	2.583.119,00	0,00	0,00
Multiterritorial	14.032.314,00	4.450.200,92	31,71
Noroeste	2.583.119,00	0,00	0,00
Norte	3.173.034,00	577,50	0,02
Oeste	2.583.119,00	0,00	0,00
Sudoeste	2.583.119,00	3.265,26	0,13
Sul	2.733.119,00	1.901,50	0,07
Triângulo Norte	2.583.119,00	2.817,50	0,11
Triângulo Sul	2.583.118,00	0,00	0,00
Vale do Aço	2.460.108,00	0,00	0,00
Vale do Rio Doce	2.921.519,00	0,00	0,00
Vertentes	2.583.119,00	0,00	0,00
<b>Total</b>	<b>59.647.000,00</b>	<b>4.607.878,11</b>	<b>7,73</b>

**AÇÕES DO PROGRAMA POR UNIDADE ORÇAMENTÁRIA**

**1471 - SECRETARIA DE ESTADO DE CIDADES E DE INTEGRAÇÃO REGIONAL**

**AÇÃO : 2038 - VISTORIA E FISCALIZAÇÃO DE OBRAS E SERVIÇOS DE ENGENHARIA**

**Ação de Acompanhamento Geral**

**Produto : VISTORIA/FISCALIZAÇÃO REALIZADA**

**Unidade de Medida : UNIDADE**

**DETALHAMENTO DO PRODUTO:** VISTORIA/FISCALIZAÇÃO REALIZADA CONTENDO RELATÓRIO DETALHADO DO STATUS DA OBRA. FISCALIZAÇÃO REALIZADA CONTENDO RELATÓRIO TÉCNICO COM FOTOGRAFIAS, PLANILHA DOS SERVIÇOS EXECUTADOS E MEDIÇÃO.

**PÚBLICO ALVO:** ADMINISTRAÇÃO PÚBLICA ESTADUAL

**FINALIDADE:** VERIFICAR O FIEL CUMPRIMENTO DE CONTRATOS, CONVÊNIOS E OUTROS INSTRUMENTOS FIRMADOS PELA SECIR QUE ENVOLVAM OBRAS E SERVIÇOS DE ENGENHARIA, POR MEIO DE VISTÓRIAS E FISCALIZAÇÕES REALIZADAS POR PROFISSIONAIS APTOS A ATESTAR A QUALIDADE DOS BENS E SERVIÇOS.

Territórios	Físico			Orçamentário		
	Programado PPAG	Executado Jan/Abr	%	Programado PPAG	Executado Jan/Abr	%
Alto Jequitinhonha	2	0	0,00	0,00	0,00	-
Caparaó	8	0	0,00	0,00	1.155,00	-
Central	2	0	0,00	0,00	0,00	-
Mata	5	0	0,00	0,00	0,00	-
Médio e Baixo Jequitinhonha	1	4	400,00	0,00	1.305,00	-
Metropolitano	6	3	50,00	0,00	112,50	-
Mucuri	0	1	-	0,00	0,00	-
Multiterritorial	81	0	0,00	40.000,00	0,00	0,00
Norte	10	3	30,00	0,00	577,50	-
Oeste	6	1	16,67	0,00	0,00	-
Sudoeste	1	3	300,00	0,00	3.265,26	-
Sul	26	3	11,54	0,00	1.901,50	-
Triângulo Norte	4	0	0,00	0,00	0,00	-
Vale do Aço	6	0	0,00	0,00	0,00	-
Vale do Rio Doce	2	0	0,00	0,00	0,00	-
<b>Total</b>	<b>160</b>	<b>18</b>	<b>11,25</b>	<b>40.000,00</b>	<b>8.316,76</b>	<b>20,79</b>

**AÇÃO : 4306 - REDE DE DESENVOLVIMENTO INSTITUCIONAL E CAPACITAÇÃO - REDIC**

**Ações de Acompanhamento Intensivo**

**Produto : REDE IMPLANTADA/MANTIDA**

**Unidade de Medida : % DE EXECUÇÃO**

**DETALHAMENTO DO PRODUTO:** A REDE SERÁ CONSTITUÍDA A PARTIR DOS SERVIÇOS E PASTAS COM INTERFACE PARA CAPACITAÇÃO CONTINUADA DOS GESTORES E OPERADORES MUNICIPAIS DAS POLÍTICAS PÚBLICAS RELACIONADAS AO SANEAMENTO E DEMAIS COMPETÊNCIAS DA SECIR, AUMENTANDO A EFICIÊNCIA DOS SERVIÇOS MUNICIPAIS. FORMAÇÃO DE COMISSÕES LOCAIS E REGIONAIS, AMPLIANDO A DISCUSSÃO SOBRE O ASSUNTO E O ALCANCE/ EFICÁCIA DE AÇÕES DO GOVERNO.

**PÚBLICO ALVO:** SERVIDORES PÚBLICOS E SOCIEDADE CIVIL

**FINALIDADE:** PROPICIAR FORMAÇÃO CONTINUADA AOS PROFISSIONAIS MUNICIPAIS ENVOLVIDOS COM AS TEMÁTICAS DE SANEAMENTO, POLÍTICA URBANA, HABITAÇÃO E DESENVOLVIMENTO REGIONAL, AMPLIANDO A CAPACIDADE INSTITUCIONAL DOS MUNICÍPIOS PARA PLANEJAMENTO E DESENVOLVIMENTO DAS POLÍTICAS PÚBLICAS CORRELATAS.

Territórios	Físico			Orçamentário		
	Programado PPAG	Executado Jan/Abr	%	Programado PPAG	Executado Jan/Abr	%
Mata	11	0	0,00	0,00	0,00	-
Médio e Baixo Jequitinhonha	11	0	0,00	0,00	0,00	-
Metropolitano	11	0	0,00	0,00	0,00	-
Multiterritorial	0	0	-	500.000,00	0,00	0,00
Norte	11	0	0,00	0,00	0,00	-
Sul	11	0	0,00	0,00	0,00	-
Triângulo Norte	11	0	0,00	0,00	2.817,50	-
Vale do Rio Doce	11	0	0,00	0,00	0,00	-
<b>Total</b>	<b>77</b>	<b>0</b>	<b>0,00</b>	<b>500.000,00</b>	<b>2.817,50</b>	<b>0,56</b>

**RELATÓRIO INSTITUCIONAL DE MONITORAMENTO**  
**DEMONSTRATIVO DE EXECUÇÃO FÍSICA E FINANCEIRA - JAN A ABR**  
**INFRAESTRUTURA E LOGÍSTICA**

**AÇÃO : 4480 - APOIO À INFRAESTRUTURA DAS CIDADES**

*Ação de Acompanhamento Geral*

**Produto : CONVÊNIO CELEBRADO**      **Unidade de Medida : CONVÊNIO**

**DETALHAMENTO DO PRODUTO:** CONVÊNIOS DE SAÍDA PARA REPASSE DE RECURSOS, TERMOS DE COOPERAÇÃO, DOAÇÃO DE MATERIAIS E EQUIPAMENTOS, E OUTROS INSTRUMENTOS CONGÊNERES FIRMADOS E PUBLICADOS.

**PÚBLICO ALVO:** MUNICÍPIOS MINEIROS

**FINALIDADE:** PROMOVER O DESENVOLVIMENTO SOCIOECONÔMICO MUNICIPAL E REGIONAL ATRAVÉS DE AÇÕES DE APOIO PARA A MELHORIA DA OFERTA E QUALIDADE DA INFRAESTRUTURA, DE EQUIPAMENTOS PÚBLICOS MUNICIPAIS E DE UNIDADES HABITACIONAIS.

Territórios	Físico			Orçamentário		
	Programado PPAG	Executado Jan/Abr	%	Programado PPAG	Executado Jan/Abr	%
Multiterritorial	80	0	0,00	10.501.000,00	0,00	0,00
Sul	0	0	-	150.000,00	0,00	0,00
<b>Total</b>	<b>80</b>	<b>0</b>	<b>0,00</b>	<b>10.651.000,00</b>	<b>0,00</b>	<b>0,00</b>

**AÇÃO : 4483 - CAPACITAÇÃO E APOIO AO PLANEJAMENTO DAS CIDADES - PLANCIDADES**

*Ação de Acompanhamento Geral*

**Produto : MUNICÍPIO BENEFICIADO**      **Unidade de Medida : MUNICÍPIO**

**DETALHAMENTO DO PRODUTO:** SERÃO CONSIDERADOS APOIADOS OS MUNICÍPIOS NOS QUAIS SE REALIZE AO MENOS UMA DAS MODALIDADES LISTADAS: EVENTOS DE CAPACITAÇÃO, OFICINAS, SEMINÁRIOS, CONGRESSOS, CURSOS PRESENCIAIS E À DISTÂNCIA, VISITAS TÉCNICAS, BEM COMO SUPORTE TÉCNICO E FINANCEIRO À ELABORAÇÃO DE PLANOS E INSTRUMENTOS DE PLANEJAMENTO URBANO.

**PÚBLICO ALVO:** MUNICÍPIOS MINEIROS

**FINALIDADE:** DOTAR OS MUNICÍPIOS MINEIROS DE CAPACIDADE TÉCNICA, FINANCEIRA E INSTITUCIONAL PARA ELABORAÇÃO E APLICAÇÃO DOS INSTRUMENTOS DE POLÍTICA URBANA.

Territórios	Físico			Orçamentário		
	Programado PPAG	Executado Jan/Abr	%	Programado PPAG	Executado Jan/Abr	%
Norte	5	0	0,00	12.000,00	0,00	0,00
<b>Total</b>	<b>5</b>	<b>0</b>	<b>0,00</b>	<b>12.000,00</b>	<b>0,00</b>	<b>0,00</b>

**RELATÓRIO INSTITUCIONAL DE MONITORAMENTO**  
**DEMONSTRATIVO DE EXECUÇÃO FÍSICA E FINANCEIRA - JAN A ABR**  
**INFRAESTRUTURA E LOGÍSTICA**

**AÇÃO : 4541 - INTERVENÇÕES URBANÍSTICAS**

*Ação de Acompanhamento Geral*

**Produto : SERVIÇO DE ENGENHARIA PÚBLICA**      **Unidade de Medida : SERVIÇO**

**DETALHAMENTO DO PRODUTO:** ENTENDE-SE POR SERVIÇO CONCLUÍDO CADA UM DOS PRODUTOS ENTREGUES NOS TERMOS ESPECIFICADOS, INCLUINDO ESTUDOS DE CONCEPÇÃO, ESTUDOS DE VIABILIDADE, ESTUDOS AMBIENTAIS, PROJETO BÁSICO DE ENGENHARIA, PROJETO EXECUTIVO DE ENGENHARIA, LICENCIAMENTO AMBIENTAL, OBRAS CIVIS E DEMAIS

**PÚBLICO ALVO:** MUNICÍPIOS MINEIROS

**FINALIDADE:** PROMOVER O DESENVOLVIMENTO SOCIOECONÔMICO MUNICIPAL E REGIONAL ATRAVÉS DE INVESTIMENTOS E INTERVENÇÕES EM INFRAESTRUTURA, HABITAÇÃO E EQUIPAMENTOS PÚBLICOS.

Territórios	Físico			Orçamentário		
	Programado PPAG	Executado Jan/Abr	%	Programado PPAG	Executado Jan/Abr	%
Caparaó	1	0	0,00	127.021,00	0,00	0,00
Mata	1	0	0,00	246.550,00	0,00	0,00
Metropolitano	0	0	-	493.800,00	146.167,93	29,60
Multiterritorial	0	0	-	2.148.314,00	181.834,18	8,46
Norte	1	0	0,00	577.915,00	0,00	0,00
Vale do Rio Doce	0	0	-	338.400,00	0,00	0,00
<b>Total</b>	<b>3</b>	<b>0</b>	<b>0,00</b>	<b>3.932.000,00</b>	<b>328.002,11</b>	<b>8,34</b>

**AÇÃO : 4543 - REGULAÇÃO DO USO E OCUPAÇÃO DO SOLO**

*Ação de Acompanhamento Geral*

**Produto : PROCESSO FINALIZADO**      **Unidade de Medida : PROCESSO**

**DETALHAMENTO DO PRODUTO:** LOTEAMENTO OU DESMEMBRAMENTO DO SOLO QUE FOI ANUÍDO OU FISCALIZADO PELA SECIR.

**PÚBLICO ALVO:** CIDADÃOS, EMPRESÁRIOS, EMPRESAS E GOVERNO MINEIRO

**FINALIDADE:** GARANTIR QUE O PARCELAMENTO DO SOLO URBANO SE DÊ EM CONFORMIDADE COM A LEGISLAÇÃO VIGENTE, COM CONSEQUENTE EFETIVAÇÃO DO PRINCÍPIO DA FUNÇÃO SOCIAL DA PROPRIEDADE E INSERÇÃO DO DESMEMBRAMENTO OU LOTEAMENTO À CIDADE, A PARTIR DAS PERSPECTIVAS URBANÍSTICAS, AMBIENTAIS, SOCIAIS E JURÍDICAS.

Territórios	Físico			Orçamentário		
	Programado PPAG	Executado Jan/Abr	%	Programado PPAG	Executado Jan/Abr	%
Metropolitano	0	0	-	0,00	375,00	-
Multiterritorial	10	0	0,00	10.000,00	0,00	0,00
<b>Total</b>	<b>10</b>	<b>0</b>	<b>0,00</b>	<b>10.000,00</b>	<b>375,00</b>	<b>3,75</b>

**RELATÓRIO INSTITUCIONAL DE MONITORAMENTO**  
**DEMONSTRATIVO DE EXECUÇÃO FÍSICA E FINANCEIRA - JAN A ABR**  
**INFRAESTRUTURA E LOGÍSTICA**

**AÇÃO : 4554 - COORDENAÇÃO E APOIO À POLÍTICA ESTADUAL DE HABITAÇÃO DE INTERESSE SOCIAL**

*Ação de Acompanhamento Geral*

**Produto : PLANO REVISADO / IMPLANTADO**

**Unidade de Medida : PLANO**

**DETALHAMENTO DO PRODUTO:** O PROCESSO DE REVISÃO DO PLANO ESTADUAL DE HABITAÇÃO DE MINAS GERAIS – PEH MG VISA COLOCÁ-LO COMO FERRAMENTA DE TRABALHO E PRINCIPALMENTE COMO DIRETRIZ PARA AS AÇÕES DE GOVERNO, NAS RESOLUÇÕES DE PROBLEMAS NO QUE TANGE À HABITAÇÃO. O PEH DEVERÁ CONTER UM DIAGNÓSTICO DETALHADO DA SITUAÇÃO ATUAL DA OFERTA E DÉFICIT HABITACIONAL, PROGNÓSTICOS, DEFINIÇÃO DE PROGRAMAS/ PROJETOS E AÇÕES PARA ALCANÇAR OS OBJETIVOS E METAS QUE PROPICIEM A REDUÇÃO DO DÉFICIT HABITACIONAL QUANTITATIVO E QUALITATIVO NO ESTADO DE MINAS GERAIS.

**PÚBLICO ALVO:** ADMINISTRAÇÃO PÚBLICA ESTADUAL

**FINALIDADE:** ESTABELECEER DIRETRIZES E ORIENTAÇÕES PARA QUE OS INVESTIMENTOS E AÇÕES REALIZADOS PELO ESTADO NA ÁREA DE HABITAÇÃO DE INTERESSE SOCIAL OCORRAM DE FORMA INTEGRADA E SISTÊMICA, BEM COMO FORNECER SUPORTE ÀS ATIVIDADES NECESSÁRIAS À SUA EXECUÇÃO E IMPLEMENTAÇÃO.

Territórios	Físico			Orçamentário		
	Programado PPAG	Executado Jan/Abr	%	Programado PPAG	Executado Jan/Abr	%
Metropolitano	1	0	0,00	1.000,00	0,00	0,00
<b>Total</b>	<b>1</b>	<b>0</b>	<b>0,00</b>	<b>1.000,00</b>	<b>0,00</b>	<b>0,00</b>

**4101 - FUNDO ESTADUAL DE HABITAÇÃO**

**AÇÃO : 4414 - SEGURANÇA PÚBLICA - PROVIMENTO DE HABITAÇÃO**

*Ação de Acompanhamento Geral*

**Produto : FINANCIAMENTO CONCEDIDO**

**Unidade de Medida : UNIDADE**

**DETALHAMENTO DO PRODUTO:** CONTRATO DE FINANCIAMENTO DEVIDAMENTE REGISTRADO PARA LIBERAÇÃO DO RECURSO CORRESPONDENTE

**PÚBLICO ALVO:** SERVIDORES DO SISTEMA DE DEFESA SOCIAL COM NECESSIDADES DE ATENDIMENTO HABITACIONAL

**FINALIDADE:** VIABILIZAR O FINANCIAMENTO DE UNIDADES HABITACIONAIS DESTINADAS ÀS FAMILIAS DE POLICIAIS CIVIS E AGENTES PENITENCIÁRIOS E SOCIOEDUCATIVOS, EM CONDIÇÕES FLEXÍVEIS E COMPATÍVEIS COM A REALIDADE E NECESSIDADE DOS SERVIDORES.

Territórios	Físico			Orçamentário		
	Programado PPAG	Executado Jan/Abr	%	Programado PPAG	Executado Jan/Abr	%
Multiterritorial	1	0	0,00	833.000,00	175.047,35	21,01
<b>Total</b>	<b>1</b>	<b>0</b>	<b>0,00</b>	<b>833.000,00</b>	<b>175.047,35</b>	<b>21,01</b>

**RELATÓRIO INSTITUCIONAL DE MONITORAMENTO**  
**DEMONSTRATIVO DE EXECUÇÃO FÍSICA E FINANCEIRA - JAN A ABR**  
**INFRAESTRUTURA E LOGÍSTICA**

**AÇÃO : 4418 - CONSTRUÇÃO DE HABITAÇÃO DE INTERESSE SOCIAL**

**Ações de Acompanhamento Intensivo**

**Produto : UNIDADE HABITACIONAL ENTREGUE**

**Unidade de Medida : UNIDADE HABITACIONAL**

**DETALHAMENTO DO PRODUTO:** UNIDADE HABITACIONAL DE NO MÍNIMO 40 M2, COMPOSTA DE 2 QUARTOS, UMA SALA, COZINHA, BANHEIRO E ÁREA DE SERVIÇO EXTERNA, COM INSTALAÇÃO DE SISTEMA DE AQUECIMENTO SOLAR, ACESSIBILIDADE, DOTADA DE INFRA-ESTRUTURA BÁSICA (ÁGUA, ENERGIA E ESGOTO), ALÉM DE VIAS COM REVESTIMENTO PRIMÁRIO E SISTEMA DE ABASTECIMENTO DE ÁGUA, ESGOTAMENTO SANITÁRIO, REDE DE DISTRIBUIÇÃO DE ENERGIA ELÉTRICA E ILUMINAÇÃO PÚBLICA.

**PÚBLICO ALVO:** POPULAÇÃO COM RENDA MENSAL ATÉ TRÊS SALÁRIOS MÍNIMOS

**FINALIDADE:** VIABILIZAR O ACESSO À HABITAÇÃO PARA A POPULAÇÃO DE BAIXA RENDA MELHORANDO OS NÍVEIS DE POBREZA E A CONDIÇÃO DE VIDA DESTA FAIXA DE POPULAÇÃO.

Territórios	Físico			Orçamentário		
	Programado PPAG	Executado Jan/Abr	%	Programado PPAG	Executado Jan/Abr	%
Alto Jequitinhonha	20	0	0,00	2.460.108,00	0,00	0,00
Caparaó	21	0	0,00	2.583.119,00	0,00	0,00
Central	21	0	0,00	2.583.119,00	0,00	0,00
Mata	21	0	0,00	2.583.119,00	0,00	0,00
Médio e Baixo Jequitinhonha	21	0	0,00	2.583.119,00	0,00	0,00
Metropolitano	21	0	0,00	2.583.119,00	0,00	0,00
Mucuri	21	0	0,00	2.583.119,00	0,00	0,00
Multiterritorial	0	40	-	0,00	4.093.319,39	-
Noroeste	21	0	0,00	2.583.119,00	0,00	0,00
Norte	21	0	0,00	2.583.119,00	0,00	0,00
Oeste	21	0	0,00	2.583.119,00	0,00	0,00
Sudoeste	21	0	0,00	2.583.119,00	0,00	0,00
Sul	21	0	0,00	2.583.119,00	0,00	0,00
Triângulo Norte	21	0	0,00	2.583.119,00	0,00	0,00
Triângulo Sul	21	0	0,00	2.583.118,00	0,00	0,00
Vale do Aço	20	0	0,00	2.460.108,00	0,00	0,00
Vale do Rio Doce	21	0	0,00	2.583.119,00	0,00	0,00
Vertentes	21	0	0,00	2.583.119,00	0,00	0,00
<b>Total</b>	<b>355</b>	<b>40</b>	<b>11,27</b>	<b>43.667.000,00</b>	<b>4.093.319,39</b>	<b>9,37</b>

**AÇÃO : 4443 - CONCESSÃO DE SUBSÍDIO TEMPORÁRIO PARA AUXÍLIO HABITACIONAL**

**Ações de Acompanhamento Geral**

**Produto : AUXÍLIO CONCEDIDO**

**Unidade de Medida : AUXÍLIO**

**DETALHAMENTO DO PRODUTO:** AUXÍLIO MENSAL CONCEDIDO À FAMÍLIA, POR TEMPO DETERMINADO, NO VALOR DEFINIDO PELA COHAB COM OU SEM CONTRAPARTIDA PELA FAMÍLIA, FAMÍLIAS E/OU INDIVÍDUOS EM SITUAÇÃO DE VULNERABILIDADE E RISCO SOCIAL

**PÚBLICO ALVO:** FAMÍLIAS E/OU INDIVÍDUOS EM SITUAÇÃO DE VULNERABILIDADE E RISCO SOCIAL

**FINALIDADE:** CONCEDER, EM CARATER EMERGENCIAL E TEMPORÁRIO, DE AUXÍLIO HABITACIONAL EVENTUAL, ATRAVÉS DE PROVISÃO SUPLEMENTAR E PROVISÓRIA ÀS FAMÍLIAS QUE SE ENCONTRAM EM SITUAÇÃO HABITACIONAL DE EMERGÊNCIA E DE VULNERABILIDADE TEMPORÁRIA.

Territórios	Físico			Orçamentário		
	Programado PPAG	Executado Jan/Abr	%	Programado PPAG	Executado Jan/Abr	%
Metropolitano	1	0	0,00	1.000,00	0,00	0,00
<b>Total</b>	<b>1</b>	<b>0</b>	<b>0,00</b>	<b>1.000,00</b>	<b>0,00</b>	<b>0,00</b>

## SAÚDE E PROTEÇÃO SOCIAL



**RELATÓRIO INSTITUCIONAL DE MONITORAMENTO**  
**DEMONSTRATIVO DE EXECUÇÃO FÍSICA E FINANCEIRA - JAN A ABR**  
**SAÚDE E PROTEÇÃO SOCIAL**

**PROGRAMA : 018 - ASSISTÊNCIA HEMATOLÓGICA E HEMOTERÁPICA**

*Programa Unissetorial*

**UNIDADE RESPONSÁVEL : 2321 - FUNDAÇÃO CENTRO DE HEMATOLOGIA E HEMOTERAPIA DE MINAS GERAIS**

**OBJETIVO DO PROGRAMA :** A FUNDAÇÃO CENTRO DE HEMATOLOGIA E HEMOTERAPIA DE MINAS GERAIS (HEMOMINAS) É A EXECUTORA DAS DIRETRIZES ESTABELECIDAS PELA POLÍTICA ESTADUAL DE SAÚDE EM RELAÇÃO À HEMOTERAPIA E HEMATOLOGIA, NO ESTADO DE MINAS GERAIS, SENDO, PORTANTO, A RESPONSÁVEL POR OFERTAR E COORDENAR A DISTRIBUIÇÃO DE HEMOCOMPONENTES E HEMODERIVADOS A REDE PÚBLICA E HOSPITAIS CONTRATANTES; REALIZAR ATENDIMENTO AMBULATORIAL COM EQUIPE MULTIDISCIPLINAR A PACIENTES PORTADORES DE COAGULOPATIAS E HEMOGLOBINOPATIAS; FORNECER BOLSAS DE PLASMA PARA PRODUÇÃO DE HEMODERIVADOS EM CONSONÂNCIA COM AS DIRETRIZES ESTABELECIDAS; REALIZAR TREINAMENTO DOS FUNCIONÁRIOS E EQUIPES DAS AGENCIAS TRANSFUSIONAIS DOS HOSPITAIS CONVENIADOS VISANDO MELHORIA CONTÍNUA E AMPLIAÇÃO DA COBERTURA DOS SERVIÇOS NAS RESPECTIVAS ÁREAS.

Territórios	Orçamentário		
	Programado PPAG	Executado Jan/Abr	%
Alto Jequitinhonha	1.683.080,00	117.211,01	6,96
Caparaó	5.316.716,00	539.025,32	10,14
Mata	12.225.919,00	1.477.788,87	12,09
Metropolitano	42.816.412,00	5.264.131,33	12,29
Multiterritorial	0,00	87.825,23	-
Noroeste	2.970.833,00	342.664,25	11,53
Norte	6.732.319,00	758.974,12	11,27
Oeste	6.597.480,00	783.616,27	11,88
Sudoeste	3.441.160,00	416.051,41	12,09
Sul	9.964.515,00	1.287.556,83	12,92
Triângulo Norte	9.817.026,00	1.184.237,77	12,06
Triângulo Sul	5.686.986,00	610.587,09	10,74
Vale do Rio Doce	4.371.975,00	356.515,79	8,15
Vertentes	4.858.996,00	296.432,21	6,10
<b>Total</b>	<b>116.483.417,00</b>	<b>13.522.617,50</b>	<b>11,61</b>

**AÇÕES DO PROGRAMA POR UNIDADE ORÇAMENTÁRIA**

**2321 - FUNDAÇÃO CENTRO DE HEMATOLOGIA E HEMOTERAPIA DE MINAS GERAIS**

**AÇÃO : 2123 - CONSTRUÇÃO, AMPLIAÇÃO, ADEQUAÇÃO E MANUTENÇÃO DA INFRAESTRUTURA FÍSICA**

*Ação de Acompanhamento Geral*

**Produto : UNIDADE ADEQUADA**

**Unidade de Medida : UNIDADE**

**DETALHAMENTO DO PRODUTO:** UNIDADE DA FUNDAÇÃO HEMOMINAS BENEFICIADA COM REFORMA, CONSTRUÇÃO, NOVOS EQUIPAMENTOS TÉCNICOS E DE INFORMÁTICA E COM NOVOS MOBILIÁRIOS PADRONIZADOS, TÉCNICOS E ADMINISTRATIVOS.

**PÚBLICO ALVO:** SERVIDORES, DOADORES, PACIENTES DO SUS ATENDIDOS NOS AMBULATÓRIOS DA FUNDAÇÃO HEMOMINAS

**FINALIDADE:** PROPORCIONAR AOS SERVIDORES AMBIENTES ADEQUADOS PARA PRESTAÇÃO DOS SERVIÇOS E PRODUÇÃO DE HEMOCOMPONENTES NO ATENDIMENTO DAS NECESSIDADES DOS DOADORES E DOS PACIENTES MINEIROS.

Territórios	Físico			Orçamentário		
	Programado PPAG	Executado Jan/Abr	%	Programado PPAG	Executado Jan/Abr	%
Alto Jequitinhonha	1	1	100,00	50.000,00	1.462,83	2,93
Caparaó	2	2	100,00	848.609,00	4.496,07	0,53
Mata	2	1	50,00	250.000,00	5.617,06	2,25
Metropolitano	3	5	166,67	300.000,00	392.736,72	130,91
Multiterritorial	0	0	-	0,00	87.825,23	-
Noroeste	1	1	100,00	175.000,00	3.462,74	1,98
Norte	1	0	0,00	200.000,00	1.000,00	0,50
Oeste	1	1	100,00	100.000,00	1.867,56	1,87
Sudoeste	1	0	0,00	175.000,00	186,65	0,11
Sul	2	1	50,00	1.800.567,00	5.605,32	0,31
Triângulo Norte	2	1	50,00	200.000,00	9.088,32	4,54
Triângulo Sul	2	1	50,00	300.000,00	16.286,85	5,43
Vale do Rio Doce	1	1	100,00	200.000,00	5.192,24	2,60
Vertentes	1	0	0,00	2.028.324,00	0,00	0,00
<b>Total</b>	<b>20</b>	<b>15</b>	<b>75,00</b>	<b>6.627.500,00</b>	<b>534.827,59</b>	<b>8,07</b>

**RELATÓRIO INSTITUCIONAL DE MONITORAMENTO**  
**DEMONSTRATIVO DE EXECUÇÃO FÍSICA E FINANCEIRA - JAN A ABR**  
**SAÚDE E PROTEÇÃO SOCIAL**

**AÇÃO : 4037 - DESENVOLVIMENTO DO PROGRAMA DE SANGUE E HEMODERIVADOS**

**Ações de Acompanhamento Geral**

**Produto : HEMOCOMPONENTE PRODUZIDO**                      **Unidade de Medida : BOLSA**

**DETALHAMENTO DO PRODUTO:** HEMOCOMPONENTES: BOLSAS DE CONCENTRADO DE HEMÁCIAS, PLAQUETAS, PLASMA E CRIOPRECIPITADOS.

**PÚBLICO ALVO:** AGÊNCIAS, ASSISTÊNCIAS TRANSFUSIONAIS, HOSPITAIS CONTRATANTES, REDE PÚBLICA, AMBULATÓRIO PRÓPRIO E PACIENTES PORTADORES DE HEMOGLOBINOPATIAS E COAGULOPATIAS

**FINALIDADE:** ATENDER AS DIRETRIZES DO GOVERNO DO ESTADO, GARANTINDO A EXECUÇÃO DAS POLÍTICAS PÚBLICAS NA ÁREA DE HEMOTERAPIA E HEMATOLOGIA, OFERTANDO HEMOCOMPONENTES E HEMODERIVADOS DE QUALIDADE DENTRO DOS PARÂMETROS LEGAIS EXIGIDOS, ADEQUANDO À DEMANDA DA REDE PÚBLICA E CONTRATANTES. É FINALIDADE TAMBÉM, REALIZAR ATENDIMENTO EM AMBULATÓRIOS PRÓPRIOS E HOSPITALARES A PACIENTES PORTADORES DE COAGULOPATIAS E HEMOGLOBINOPATIAS, PROPORCIONANDO AO MESMO MELHOR QUALIDADE DE VIDA.

Territórios	Físico			Orçamentário		
	Programado PPAG	Executado Jan/Abr	%	Programado PPAG	Executado Jan/Abr	%
Alto Jequitinhonha	11.475	2.501	21,80	1.633.080,00	115.748,18	7,09
Caparaó	31.396	11.002	35,04	4.468.107,00	534.529,25	11,96
Mata	84.150	30.269	35,97	11.975.919,00	1.472.171,81	12,29
Metropolitano	280.775	99.336	35,38	39.958.924,00	4.721.872,07	11,82
Noroeste	19.645	7.083	36,05	2.795.833,00	339.201,51	12,13
Norte	45.900	15.777	34,37	6.532.319,00	757.974,12	11,60
Oeste	45.655	17.318	37,93	6.497.480,00	781.748,71	12,03
Sudoeste	22.950	9.397	40,95	3.266.160,00	415.864,76	12,73
Sul	57.365	27.251	47,50	8.163.948,00	1.281.951,51	15,70
Triângulo Norte	67.575	24.026	35,55	9.617.026,00	1.175.149,45	12,22
Triângulo Sul	37.852	12.148	32,09	5.386.986,00	594.300,24	11,03
Vale do Rio Doce	29.315	7.575	25,84	4.171.975,00	351.323,55	8,42
Vertentes	19.890	6.328	31,81	2.830.672,00	296.432,21	10,47
<b>Total</b>	<b>753.943</b>	<b>270.011</b>	<b>35,81</b>	<b>107.298.429,00</b>	<b>12.838.267,37</b>	<b>11,97</b>

**AÇÃO : 4612 - CENTRO DE TECIDOS BIOLÓGICOS DE MINAS GERAIS - CETEBIO**

**Ações de Acompanhamento Intensivo**

**Produto : PRODUTO MÉDICO DE ORIGEM HUMANA**                      **Unidade de Medida : UNIDADE**

**DETALHAMENTO DO PRODUTO:** PRODUTO MÉDICO DE ORIGEM HUMANA PROCESSADO PARA UTILIZAÇÃO EM TRANSPLANTES, PODENDO SER CÉLULAS PROGENITORAS HEMATOPOÉICAS, PELE, MEMBRANA AMNIÓTICA, TECIDOS MUSCULO ESQUELÉTICOS E CARDIOVASCULARES, IMPLANTES E PROCEDIMENTOS DE ALTA COMPLEXIDADE, NO ÂMBITO DO SISTEMA DE SAÚDE PÚBLICA DO ESTADO DE MINAS GERAIS. DISPONIBILIZAR PARA UTILIZAÇÃO TERAPÊUTICA EM DIVERSAS ESPECIALIDADES: HEMOTERAPIA, CIRURGIA PLÁSTICA, OFTALMOLOGIA, ORTOPEDIA, CIRURGIA CARDIOVASCULAR E NA ÁREA DE ODONTOLOGIA.

**PÚBLICO ALVO:** HOSPITAIS CREDENCIADOS DO SUS, ESTABELECIMENTOS DE SAÚDE CONVENIADOS À FUNDAÇÃO HEMOMINAS E PACIENTES

**FINALIDADE:** DISPONIBILIZAR PRODUTOS MÉDICOS DE ORIGEM HUMANA - CÉLULAS PROGENITORAS HEMATOPOÉICAS, PELE, MEMBRANA AMNIÓTICA, TECIDOS MUSCULO ESQUELÉTICOS E CARDIOVASCULARES - PARA UTILIZAÇÃO EM TRANSPLANTES, IMPLANTES E PROCEDIMENTOS DE ALTA COMPLEXIDADE, NO ÂMBITO DO SISTEMA DE SAÚDE PÚBLICA DO ESTADO DE MINAS GERAIS. DISPONIBILIZADOS PARA UTILIZAÇÃO TERAPÊUTICA EM DIVERSAS ESPECIALIDADES: HEMATOLOGIA, CIRURGIA PLÁSTICA, OFTALMOLOGIA, ORTOPEDIA E CIRURGIA CARDIOVASCULAR E NA ÁREA DE ODONTOLOGIA.

Territórios	Físico			Orçamentário		
	Programado PPAG	Executado Jan/Abr	%	Programado PPAG	Executado Jan/Abr	%
Metropolitano	264	79	29,92	2.557.488,00	149.522,54	5,85
<b>Total</b>	<b>264</b>	<b>79</b>	<b>29,92</b>	<b>2.557.488,00</b>	<b>149.522,54</b>	<b>5,85</b>

**RELATÓRIO INSTITUCIONAL DE MONITORAMENTO**  
**DEMONSTRATIVO DE EXECUÇÃO FÍSICA E FINANCEIRA - JAN A ABR**  
**SAÚDE E PROTEÇÃO SOCIAL**

**PROGRAMA : 022 - POLÍTICAS DE PROTEÇÃO DE DIREITOS HUMANOS**

*Programa Multissetorial*

**UNIDADE RESPONSÁVEL : 1651 - SECRETARIA DE ESTADO DE DIREITOS HUMANOS, PARTICIPAÇÃO SOCIAL E CIDADANIA**

**OBJETIVO DO PROGRAMA :** PROMOVER PROTEÇÃO DE DIREITOS HUMANOS, POR MEIO DA PREVENÇÃO E REPARAÇÃO A VIOLAÇÕES DE DIREITOS HUMANOS, ESPECIALMENTE NO QUE SE REFERE A VÍTIMAS, TESTEMUNHAS, CRIANÇAS, ADOLESCENTES E DEFENSORES DE DIREITOS HUMANOS AMEAÇADOS DE MORTE OU EM GRAVE COAÇÃO, BEM COMO A INDENIZAÇÃO A VÍTIMAS DE PRÁTICAS DE TORTURA COMETIDAS POR AGENTES PÚBLICOS NO PERÍODO DA DITADURA MILITAR.

Territórios	Orçamentário		
	Programado PPAG	Executado Jan/Abr	%
Multiterritorial	8.202.522,00	1.252.700,89	15,27
<b>Total</b>	<b>8.202.522,00</b>	<b>1.252.700,89</b>	<b>15,27</b>

**AÇÕES DO PROGRAMA POR UNIDADE ORÇAMENTÁRIA**

**1651 - SECRETARIA DE ESTADO DE DIREITOS HUMANOS, PARTICIPAÇÃO SOCIAL E CIDADANIA**

**AÇÃO : 4043 - PROGRAMA DE PROTEÇÃO A CRIANÇAS E ADOLESCENTES AMEAÇADOS DE MORTE - PPCAAM**

*Ação de Acompanhamento Geral*

*Ação com meta física não cumulativa*

**Produto : PESSOA ATENDIDA / PROTEGIDA**

**Unidade de Medida : PESSOA**

**DETALHAMENTO DO PRODUTO :** CRIANÇA OU ADOLESCENTE ATÉ 18 ANOS, OU ATÉ 21 SE EGRESSO DO SISTEMA SOCIOEDUCATIVO ACOMPANHADO OU NÃO DE SEU NÚCLEO FAMILIAR

**PÚBLICO ALVO :** PESSOAS AMEAÇADAS

**FINALIDADE :** PROTEGER CRIANÇA OU ADOLESCENTE AMEAÇADOS DE MORTE, OU ATÉ 21 SE EGRESSO DO SISTEMA SOCIOEDUCATIVO, ACOMPANHADOS OU NÃO DE SEU NÚCLEO FAMILIAR.

Territórios	Físico			Orçamentário		
	Programado PPAG	Executado Jan/Abr	%	Programado PPAG	Executado Jan/Abr	%
Multiterritorial	30	38	126,67	3.323.022,00	852.700,89	25,66
<b>Total</b>	<b>30</b>	<b>38</b>	<b>126,67</b>	<b>3.323.022,00</b>	<b>852.700,89</b>	<b>25,66</b>

**AÇÃO : 4044 - PROGRAMA DE PROTEÇÃO A VÍTIMAS E TESTEMUNHAS AMEAÇADAS - PROVITA**

*Ação de Acompanhamento Geral*

*Ação com meta física não cumulativa*

**Produto : PESSOA ATENDIDA / PROTEGIDA**

**Unidade de Medida : PESSOA**

**DETALHAMENTO DO PRODUTO :** TESTEMUNHAS, VÍTIMAS E RÉU COLABORADOR E SEU NÚCLEO FAMILIAR AMEAÇADO EM FUNÇÃO DE COLABORAÇÃO COM INVESTIGAÇÃO CRIMINAL OU PROCESSO PENAL

**PÚBLICO ALVO :** PESSOAS AMEAÇADAS

**FINALIDADE :** PROTEGER TESTEMUNHA, VÍTIMA OU RÉU COLABORADOR E SEUS NÚCLEOS FAMILIARES EM FUNÇÃO DE EXPOSIÇÃO À COAÇÃO OU GRAVE AMEAÇA CAUSADAS PELA COLABORAÇÃO COM INVESTIGAÇÃO CRIMINAL OU PROCESSO PENAL.

Territórios	Físico			Orçamentário		
	Programado PPAG	Executado Jan/Abr	%	Programado PPAG	Executado Jan/Abr	%
Multiterritorial	50	47	94,00	2.900.000,00	400.000,00	13,79
<b>Total</b>	<b>50</b>	<b>47</b>	<b>94,00</b>	<b>2.900.000,00</b>	<b>400.000,00</b>	<b>13,79</b>

**RELATÓRIO INSTITUCIONAL DE MONITORAMENTO**  
**DEMONSTRATIVO DE EXECUÇÃO FÍSICA E FINANCEIRA - JAN A ABR**  
**SAÚDE E PROTEÇÃO SOCIAL**

**AÇÃO : 4045 - PROGRAMA DE PROTEÇÃO AOS DEFENSORES DE DIREITOS HUMANOS - PPDDH**

*Ação de Acompanhamento Geral*

*Ação com meta física não cumulativa*

**Produto : PESSOA ATENDIDA / PROTEGIDA**      **Unidade de Medida : PESSOA**

**DETALHAMENTO DO PRODUTO:** DEFENSOR DE DIREITOS HUMANOS AMEAÇADO EM FUNÇÃO DE SUA ATUAÇÃO EM DEFESA DE DIREITOS HUMANOS

**PÚBLICO ALVO:** PESSOAS AMEAÇADAS

**FINALIDADE:** PROMOVER A PROTEÇÃO A DEFENSOR OU DEFENSORA DE DIREITOS HUMANOS AMEAÇADO EM FUNÇÃO DE SUA ATUAÇÃO EM DEFESA DE DIREITOS HUMANOS

Territórios	Físico			Orçamentário		
	Programado PPAG	Executado Jan/Abr	%	Programado PPAG	Executado Jan/Abr	%
Multiterritorial	46	60	130,43	878.500,00	0,00	0,00
<b>Total</b>	<b>46</b>	<b>60</b>	<b>130,43</b>	<b>878.500,00</b>	<b>0,00</b>	<b>0,00</b>

**AÇÃO : 4047 - INDENIZAÇÕES A VÍTIMAS DE VIOLAÇÃO DE DIREITOS HUMANOS**

*Ação de Acompanhamento Geral*

**Produto : PESSOA BENEFICIADA**      **Unidade de Medida : PESSOA**

**DETALHAMENTO DO PRODUTO:** PESSOA BENEFICIADA COM PAGAMENTO DE INDENIZAÇÃO A PARTIR DO DEFERIMENTO PELA COMISSÃO ESTADUAL DE INDENIZAÇÃO ÀS VÍTIMAS.

**PÚBLICO ALVO:** VÍTIMAS DE VIOLAÇÃO DOS DIREITOS HUMANOS

**FINALIDADE:** REALIZAR REPARAÇÃO PECUNIÁRIA, POR MEIO DE PAGAMENTO DE INDENIZAÇÕES, ÀS VÍTIMAS DE VIOLAÇÃO DE DIREITOS HUMANOS, COMO TORTURA PRATICADA POR AGENTES DO ESTADO.

Territórios	Físico			Orçamentário		
	Programado PPAG	Executado Jan/Abr	%	Programado PPAG	Executado Jan/Abr	%
Multiterritorial	1	0	0,00	1.000,00	0,00	0,00
<b>Total</b>	<b>1</b>	<b>0</b>	<b>0,00</b>	<b>1.000,00</b>	<b>0,00</b>	<b>0,00</b>

**AÇÃO : 4206 - ENFRENTAMENTO À VIOLÊNCIA CONTRA A MULHER**

*Ação de Acompanhamento Geral*

**Produto : PESSOA ATENDIDA / PROTEGIDA**      **Unidade de Medida : PESSOA**

**DETALHAMENTO DO PRODUTO:** AÇÃO NOVA REFERENTE À EMENDA 173.

**PÚBLICO ALVO:** MULHERES VÍTIMAS DE VIOLÊNCIA

**FINALIDADE:** PROMOVER AÇÕES DE ENFRENTAMENTO A TODAS AS FORMAS DE VIOLÊNCIA CONTRA AS MULHERES DO CAMPO E DA CIDADE

Territórios	Físico			Orçamentário		
	Programado PPAG	Executado Jan/Abr	%	Programado PPAG	Executado Jan/Abr	%
Multiterritorial	400	0	0,00	900.000,00	0,00	0,00
<b>Total</b>	<b>400</b>	<b>0</b>	<b>0,00</b>	<b>900.000,00</b>	<b>0,00</b>	<b>0,00</b>

**RELATÓRIO INSTITUCIONAL DE MONITORAMENTO**  
**DEMONSTRATIVO DE EXECUÇÃO FÍSICA E FINANCEIRA - JAN A ABR**  
**SAÚDE E PROTEÇÃO SOCIAL**

**AÇÃO : 4232 - ATENÇÃO AO IMIGRANTE E ENFRENTAMENTO AO TRÁFICO DE PESSOAS E TRABALHO ESCRAVO**

*Ação de Acompanhamento Geral*

**Produto : AÇÃO EXECUTADA**      **Unidade de Medida : AÇÃO**

**DETALHAMENTO DO PRODUTO:** AÇÃO NOVA REFERENTE À EMENDA 171.

**PÚBLICO ALVO:** VÍTIMAS DE VIOLAÇÃO DOS DIREITOS HUMANOS

**FINALIDADE:** FOMENTAR AS AÇÕES DE ATENÇÃO AOS DIREITOS VIOLADOS EM DECORRÊNCIA DE FLUXOS MIGRATÓRIOS, BEM COMO DE ENFRENTAMENTO AO TRÁFICO DE PESSOAS E TRABALHO ESCRAVO, INCLUSIVE O INFANTIL, NO ÂMBITO DO PROGRAMA DE ENFRENTAMENTO AO TRÁFICO DE PESSOAS E DO COMITÊ INTERINSTITUCIONAL DE ENFRENTAMENTO AO TRÁFICO DE PESSOAS.

Territórios	Físico			Orçamentário		
	Programado PPAG	Executado Jan/Abr	%	Programado PPAG	Executado Jan/Abr	%
Multiterritorial	1	0	0,00	100.000,00	0,00	0,00
<b>Total</b>	<b>1</b>	<b>0</b>	<b>0,00</b>	<b>100.000,00</b>	<b>0,00</b>	<b>0,00</b>

**AÇÃO : 4280 - PROTEÇÃO EMERGENCIAL ÀS PESSOAS AMEAÇADAS**

*Ação de Acompanhamento Geral*

**Produto : PESSOA ATENDIDA / PROTEGIDA**      **Unidade de Medida : PESSOA**

**DETALHAMENTO DO PRODUTO:** AÇÃO NOVA REFERENTE À EMENDA 170.

**PÚBLICO ALVO:** PESSOAS AMEAÇADAS

**FINALIDADE:** GARANTIR ATENDIMENTO EMERGENCIAL ÀS PESSOAS EM SITUAÇÃO DE AMEAÇA TAIS COMO: POPULAÇÃO EM SITUAÇÃO DE RUA, JOVENS, TRAVESTIS E TRANSEXUAIS, MULHERES EM SITUAÇÃO DE VIOLÊNCIA, DENTRE OUTROS PÚBLICOS.

Territórios	Físico			Orçamentário		
	Programado PPAG	Executado Jan/Abr	%	Programado PPAG	Executado Jan/Abr	%
Multiterritorial	1	0	0,00	100.000,00	0,00	0,00
<b>Total</b>	<b>1</b>	<b>0</b>	<b>0,00</b>	<b>100.000,00</b>	<b>0,00</b>	<b>0,00</b>

**PROGRAMA : 030 - VIGILÂNCIA LABORATORIAL EM SAÚDE PÚBLICA**

*Programa Unissetorial*

**UNIDADE RESPONSÁVEL : 2261 - FUNDAÇÃO EZEQUIEL DIAS**

**OBJETIVO DO PROGRAMA :** PROMOVER AÇÕES DE VIGILÂNCIA LABORATORIAL EM SAÚDE PÚBLICA COM BASE NA ANÁLISE PERMANENTE DOS CENÁRIOS EPIDEMIOLÓGICO, AMBIENTAL, SANITÁRIO E DA SAÚDE DO TRABALHADOR, VISANDO AÇÕES DE PREVENÇÃO, TRATAMENTO E CONTROLE DE RISCOS E DANOS À SAÚDE DA POPULAÇÃO, O QUE INCLUI TANTO A ABORDAGEM INDIVIDUAL COMO COLETIVA.

Territórios	Orçamentário		
	Programado PPAG	Executado Jan/Abr	%
Metropolitano	10.000.000,00	970.293,81	9,70
Multiterritorial	30.000,00	0,00	0,00
<b>Total</b>	<b>10.030.000,00</b>	<b>970.293,81</b>	<b>9,67</b>

**AÇÕES DO PROGRAMA POR UNIDADE ORÇAMENTÁRIA**

**2261 - FUNDAÇÃO EZEQUIEL DIAS**

**AÇÃO : 4054 - ATENDIMENTO DAS DEMANDAS ESPONTÂNEAS E PACTUADAS DE ANÁLISES LABORATORIAIS DE INTERESSE DA SAÚDE PÚBLICA**

**Ações de Acompanhamento Intensivo**

**Produto : ANÁLISES LABORATORIAIS REALIZADAS                      Unidade de Medida : UNIDADE**

**DETALHAMENTO DO PRODUTO:** RESULTADOS DE ANÁLISES LABORATORIAIS EXPRESSOS COM EXATIDÃO, CLAREZA, OBJETIVIDADE, OBTIDOS A PARTIR DE METODOLOGIAS ANALÍTICAS ESPECÍFICAS E APROPRIADAS ATENDENDO AOS REQUISITOS DE GARANTIA DA QUALIDADE DOS RESULTADOS. OS RESULTADOS DAS ANÁLISES EVIDENCIAM AS CONDIÇÕES DA AMOSTRA E DA SAÚDE DO PACIENTE, POSSUEM TODA A INFORMAÇÃO SOLICITADA PELAS VIGILÂNCIAS, NECESSÁRIAS À INTERPRETAÇÃO DOS RESULTADOS E A MELHOR TOMADA DE DECISÃO, DENTRO DAS NORMAS E LEGISLAÇÃO PERTINENTE. A QUANTIDADE DE ANÁLISES REALIZADAS PODE VARIAR EM FUNÇÃO DAS DEMANDAS ESPONTÂNEAS E PACTUADAS COM A VIGILÂNCIA EM SAÚDE, DA OCORRÊNCIA OU NÃO DAS DOENÇAS E AGRAVOS.

**PÚBLICO ALVO:** POPULAÇÃO MINEIRA

**FINALIDADE:** SUBSIDIAR AS TOMADAS DE DECISÕES NA PREVENÇÃO, TRATAMENTO E CONTROLE DE RISCOS E DANOS À SAÚDE DA POPULAÇÃO POR MEIO DAS INFORMAÇÕES GERADAS PELAS ANÁLISES LABORATORIAIS PARA O DIAGNÓSTICO DE DOENÇAS E AGRAVOS DE INTERESSE DA SAÚDE PÚBLICA, O MONITORAMENTO DA QUALIDADE DOS PRODUTOS SUJEITOS AO CONTROLE SANITÁRIO, QUALIDADE DA ÁGUA PARA CONSUMO HUMANO E DA SAÚDE DO TRABALHADOR.

Territórios	Físico			Orçamentário		
	Programado PPAG	Executado Jan/Abr	%	Programado PPAG	Executado Jan/Abr	%
Metropolitano	460.000	106.902	23,24	10.000.000,00	970.293,81	9,70
<b>Total</b>	<b>460.000</b>	<b>106.902</b>	<b>23,24</b>	<b>10.000.000,00</b>	<b>970.293,81</b>	<b>9,70</b>

**AÇÃO : 4352 - FORTALECIMENTO DA REDE DE LABORATÓRIOS DE SAÚDE PÚBLICA**

**Ação de Acompanhamento Geral**

**Produto : ATIVIDADE DESENVOLVIDA                      Unidade de Medida : ATIVIDADE**

**DETALHAMENTO DO PRODUTO:** O PRODUTO ESTÁ RELACIONADO COM O NÚMERO DE CAPACITAÇÕES E SUPERVISÕES PREVISTAS PARA SEREM DESENVOLVIDAS NOS LABORATÓRIOS DA REDE DE SAÚDE PÚBLICA..

**PÚBLICO ALVO:** LABORATÓRIOS DE SAÚDE PÚBLICA

**FINALIDADE:** FORTALECER OS LABORATÓRIOS QUE COMPÕEM A REDE ESTADUAL DE LABORATÓRIOS DE SAÚDE PÚBLICA - RELSP/MG PARA PROPICIAR A DESCENTRALIZAÇÃO COM QUALIDADE E SEGURANÇA DAS ANÁLISES LABORATORIAIS DE BAIXA COMPLEXIDADE.

Territórios	Físico			Orçamentário		
	Programado PPAG	Executado Jan/Abr	%	Programado PPAG	Executado Jan/Abr	%
Multiterritorial	10	0	0,00	30.000,00	0,00	0,00
<b>Total</b>	<b>10</b>	<b>0</b>	<b>0,00</b>	<b>30.000,00</b>	<b>0,00</b>	<b>0,00</b>

**RELATÓRIO INSTITUCIONAL DE MONITORAMENTO**  
**DEMONSTRATIVO DE EXECUÇÃO FÍSICA E FINANCEIRA - JAN A ABR**  
**SAÚDE E PROTEÇÃO SOCIAL**

**PROGRAMA : 036 - PROMOÇÃO DA CIDADANIA E PARTICIPAÇÃO SOCIAL**

*Programa Multissetorial*

**UNIDADE RESPONSÁVEL : 1651 - SECRETARIA DE ESTADO DE DIREITOS HUMANOS, PARTICIPAÇÃO SOCIAL E CIDADANIA**

**OBJETIVO DO PROGRAMA :** MOBILIZAR, PROMOVER E ARTICULAR POLÍTICAS PÚBLICAS DE PROMOÇÃO DE DIREITOS HUMANOS E CIDADANIA, PROPICIANDO AOS CIDADÃOS O ACESSO AOS SEUS DIREITOS E A PARTICIPAÇÃO SOCIAL.

Territórios	Orçamentário		
	Programado PPAG	Executado Jan/Abr	%
Alto Jequitinhonha	3.000,00	615,00	20,50
Caparaó	3.000,00	0,00	0,00
Central	12.000,00	0,00	0,00
Mata	288.000,00	23.041,62	8,00
Médio e Baixo Jequitinhonha	3.000,00	577,50	19,25
Metropolitano	2.466.728,00	369.188,80	14,97
Mucuri	503.000,00	0,00	0,00
Multiterritorial	9.306.150,00	903.782,24	9,71
Noroeste	3.000,00	0,00	0,00
Norte	503.000,00	1.920,00	0,38
Oeste	3.000,00	0,00	0,00
Sudoeste	3.000,00	0,00	0,00
Sul	3.000,00	0,00	0,00
Triângulo Norte	673.000,00	43.308,24	6,44
Triângulo Sul	3.000,00	442,50	14,75
Vale do Aço	3.000,00	885,00	29,50
Vale do Rio Doce	3.000,00	0,00	0,00
Vertentes	3.000,00	0,00	0,00
<b>Total</b>	<b>13.784.878,00</b>	<b>1.343.760,90</b>	<b>9,75</b>

**AÇÕES DO PROGRAMA POR UNIDADE ORÇAMENTÁRIA**

**1491 - SECRETARIA DE ESTADO DE GOVERNO**

**AÇÃO : 2146 - PROMOÇÃO DO DIREITO DO CONSUMIDOR**

*Ação de Acompanhamento Geral*

*Ação com meta física não cumulativa*

**Produto : RELATÓRIO DE ACOMPANHAMENTO ELABORADO**

**Unidade de Medida : UNIDADE**

**DETALHAMENTO DO PRODUTO:** AÇÃO EDUCACIONAL, SENDO QUE SERÁ CONSIDERADA AÇÃO EDUCACIONAL: CURSOS, PALESTRAS, EVENTOS DE DIVULGAÇÃO, DISTRIBUIÇÃO DE MATERIAIS INFORMATIVOS. ELABORAÇÃO DE UM RELATÓRIO CONTENDO O DETALHAMENTO DE TODAS AS ATIVIDADES EXECUTADAS, DEMONSTRANDO O DESENVOLVIMENTO AO LONGO DO ANO.

**PÚBLICO ALVO:** CONSUMIDORES DO ESTADO DE MINAS GERAIS

**FINALIDADE:** FORTALECER AÇÕES DE EDUCAÇÃO QUE VISEM CONSUMO CONSCIENTE E SUSTENTÁVEL

Territórios	Físico			Orçamentário		
	Programado PPAG	Executado Jan/Abr	%	Programado PPAG	Executado Jan/Abr	%
Metropolitano	1	0	0,00	1.000,00	0,00	0,00
<b>Total</b>	<b>1</b>	<b>0</b>	<b>0,00</b>	<b>1.000,00</b>	<b>0,00</b>	<b>0,00</b>

**RELATÓRIO INSTITUCIONAL DE MONITORAMENTO**  
**DEMONSTRATIVO DE EXECUÇÃO FÍSICA E FINANCEIRA - JAN A ABR**  
**SAÚDE E PROTEÇÃO SOCIAL**

**1.651 - SECRETARIA DE ESTADO DE DIREITOS HUMANOS, PARTICIPAÇÃO SOCIAL E CIDADANIA**

**AÇÃO : 4145 - APOIO AOS CONSELHOS TUTELARES E CONSELHOS MUNICIPAIS DE DIREITOS HUMANOS**

*Ação de Acompanhamento Geral*

**Produto : CONSELHO APOIADO**                      **Unidade de Medida : CONSELHO**

**DETALHAMENTO DO PRODUTO:** CONSELHO TUTELAR E CONSELHOS MUNICIPAIS APOIADOS

**PÚBLICO ALVO:** CONSELHOS E INSTITUIÇÕES LOCAIS/MUNICIPAIS

**FINALIDADE:** DESTINAR EQUIPAMENTOS PARA OS CONSELHOS TUTELARES E PARA OS CONSELHOS MUNICIPAIS DE DIREITOS DA CRIANÇA E DO ADOLESCENTE, DO IDOSO, DA PESSOA COM DEFICIÊNCIA, DA JUVENTUDE, DA MULHER, DA IGUALDADE RACIAL E DA DIVERSIDADE SEXUAL, PROPICIANDO MAIOR EFETIVIDADE NO CUMPRIMENTO DAS FUNÇÕES REGIMENTAIS DESSES CONSELHOS.

Territórios	Físico			Orçamentário		
	Programado PPAG	Executado Jan/Abr	%	Programado PPAG	Executado Jan/Abr	%
Multiterritorial	1	0	0,00	1.000,00	0,00	0,00
<b>Total</b>	<b>1</b>	<b>0</b>	<b>0,00</b>	<b>1.000,00</b>	<b>0,00</b>	<b>0,00</b>

**AÇÃO : 4229 - FORMAÇÃO PERMANENTE DE CONSELHEIROS DE DIREITOS**

*Ação de Acompanhamento Geral*

**Produto : ENCONTRO REALIZADO**                      **Unidade de Medida : ENCONTRO**

**DETALHAMENTO DO PRODUTO:** AÇÃO NOVA REFERENTE À EMENDA 123.

**PÚBLICO ALVO:** CONSELHEIROS

**FINALIDADE:** FORMAÇÃO DE CONSELHEIROS DE DIREITOS EM ÁREAS COMO EDUCAÇÃO E DIREITOS HUMANOS, PROPORCIONANDO AÇÕES MAIS EFICIENTES NOS CONSELHOS.

Territórios	Físico			Orçamentário		
	Programado PPAG	Executado Jan/Abr	%	Programado PPAG	Executado Jan/Abr	%
Multiterritorial	1	0	0,00	1.000,00	0,00	0,00
<b>Total</b>	<b>1</b>	<b>0</b>	<b>0,00</b>	<b>1.000,00</b>	<b>0,00</b>	<b>0,00</b>

**AÇÃO : 4249 - AÇÕES AFIRMATIVAS PARA POVOS E COMUNIDADES TRADICIONAIS**

*Ação de Acompanhamento Geral*

**Produto : POVOS E COMUNIDADES TRADICIONAIS BENEFICIADOS**                      **Unidade de Medida : COMUNIDADE**

**DETALHAMENTO DO PRODUTO:** AÇÃO NOVA REFERENTE À EMENDA 127.

**PÚBLICO ALVO:** POVOS E COMUNIDADES TRADICIONAIS DE MINAS GERAIS

**FINALIDADE:** PROMOVER AÇÕES AFIRMATIVAS PARA O EMPODERAMENTO DOS POVOS E COMUNIDADES TRADICIONAIS, POR MEIO DA PROMOÇÃO DA AUTOIDENTIFICAÇÃO E DO RECONHECIMENTO DE SEUS DIREITOS, BEM COMO DA FORMAÇÃO PARA O EMPREENDEDORISMO, NA PERSPECTIVA DA SUSTENTABILIDADE SOCIOECONÔMICA E AMBIENTAL

Territórios	Físico			Orçamentário		
	Programado PPAG	Executado Jan/Abr	%	Programado PPAG	Executado Jan/Abr	%
Multiterritorial	14	0	0,00	200.000,00	0,00	0,00
<b>Total</b>	<b>14</b>	<b>0</b>	<b>0,00</b>	<b>200.000,00</b>	<b>0,00</b>	<b>0,00</b>



**RELATÓRIO INSTITUCIONAL DE MONITORAMENTO**  
**DEMONSTRATIVO DE EXECUÇÃO FÍSICA E FINANCEIRA - JAN A ABR**  
**SAÚDE E PROTEÇÃO SOCIAL**

**AÇÃO : 4251 - ENFRENTAMENTO AO RACISMO**

*Ação de Acompanhamento Geral*

**Produto : PESSOA CAPACITADA**                      **Unidade de Medida : PESSOA**

**DETALHAMENTO DO PRODUTO:** AÇÃO NOVA REFERENTE À EMENDA 128.

**PÚBLICO ALVO:** POPULAÇÃO

**FINALIDADE:** PROMOVER O EMPODERAMENTO DE MULHERES E JOVENS NEGROS, POR MEIO DO RECONHECIMENTO DE SEUS DIREITOS E DA FORMAÇÃO PARA O EMPREENDEDORISMO, NA PERSPECTIVA DA SUSTENTABILIDADE SOCIOECONÔMICA E AMBIENTAL.

Territórios	Físico			Orçamentário		
	Programado PPAG	Executado Jan/Abr	%	Programado PPAG	Executado Jan/Abr	%
Multiterritorial	80	0	0,00	240.000,00	0,00	0,00
<b>Total</b>	<b>80</b>	<b>0</b>	<b>0,00</b>	<b>240.000,00</b>	<b>0,00</b>	<b>0,00</b>

**AÇÃO : 4293 - PROMOÇÃO DOS DIREITOS HUMANOS E CIDADANIA LGBT - MINAS SEM LGBTFOBIA**

*Ação de Acompanhamento Geral*

**Produto : PROGRAMA IMPLEMENTADO**                      **Unidade de Medida : PROGRAMA**

**DETALHAMENTO DO PRODUTO:** AÇÃO NOVA REFERENTE À EMENDA 129.

**PÚBLICO ALVO:** POPULAÇÃO

**FINALIDADE:** REALIZAR AÇÕES DE PROMOÇÃO DOS DIREITOS HUMANOS E CIDADANIA LGBT, PROMOVENDO O COMBATE À DISCRIMINAÇÃO DA POPULAÇÃO LGBT.

Territórios	Físico			Orçamentário		
	Programado PPAG	Executado Jan/Abr	%	Programado PPAG	Executado Jan/Abr	%
Multiterritorial	1	0	0,00	400.000,00	0,00	0,00
<b>Total</b>	<b>1</b>	<b>0</b>	<b>0,00</b>	<b>400.000,00</b>	<b>0,00</b>	<b>0,00</b>

**AÇÃO : 4295 - PROMOÇÃO DA AUTONOMIA DAS MULHERES**

*Ação de Acompanhamento Geral*

**Produto : PESSOA ATENDIDA**                      **Unidade de Medida : PESSOA**

**DETALHAMENTO DO PRODUTO:** AÇÃO NOVA REFERENTE À EMENDA 130.

**PÚBLICO ALVO:** MULHERES DO ESTADO DE MINAS GERAIS

**FINALIDADE:** DESENVOLVER AÇÕES QUE GARANTAM A PROMOÇÃO DOS DIREITOS HUMANOS E A AUTONOMIA DAS MULHERES DO CAMPO E DA CIDADE.

Territórios	Físico			Orçamentário		
	Programado PPAG	Executado Jan/Abr	%	Programado PPAG	Executado Jan/Abr	%
Multiterritorial	100	0	0,00	320.000,00	230.615,10	72,07
<b>Total</b>	<b>100</b>	<b>0</b>	<b>0,00</b>	<b>320.000,00</b>	<b>230.615,10</b>	<b>72,07</b>

**RELATÓRIO INSTITUCIONAL DE MONITORAMENTO**  
**DEMONSTRATIVO DE EXECUÇÃO FÍSICA E FINANCEIRA - JAN A ABR**  
**SAÚDE E PROTEÇÃO SOCIAL**

**AÇÃO : 4540 - PREVENÇÃO E MEDIAÇÃO DE CONFLITOS**

*Ação de Acompanhamento Geral*

*Ação com meta física não cumulativa*

**Produto : CONFLITO INTERMEDIADO**

**Unidade de Medida : CONFLITO**

**DETALHAMENTO DO PRODUTO:** CONFLITOS RESOLVIDOS PACIFICAMENTE, SEM NECESSIDADE DE EMPREGO DA FORÇA.

**PÚBLICO ALVO:** POPULAÇÃO DAS COMUNIDADES RURAIS E URBANAS

**FINALIDADE:** GARANTIR QUE OS DIREITOS HUMANOS SEJAM DEFENDIDOS E PRESERVADOS POR MEIO DA PRESENÇA ATIVA DO ESTADO NOS CONFLITOS SOCIAIS, ECONÔMICOS, DE GÊNERO, RAÇA E GERAÇÃO PROTAGONIZADOS POR ENTES PÚBLICOS OU SOCIEDADE CIVIL, SEJAM ESTES NO MEIO URBANO OU RURAL.

Territórios	Físico			Orçamentário		
	Programado PPAG	Executado Jan/Abr	%	Programado PPAG	Executado Jan/Abr	%
Alto Jequitinhonha	1	0	0,00	3.000,00	615,00	20,50
Caparaó	1	0	0,00	3.000,00	0,00	0,00
Central	8	0	0,00	12.000,00	0,00	0,00
Mata	1	0	0,00	3.000,00	0,00	0,00
Médio e Baixo Jequitinhonha	1	0	0,00	3.000,00	577,50	19,25
Metropolitano	1	1	100,00	3.000,00	742,50	24,75
Mucuri	1	0	0,00	3.000,00	0,00	0,00
Noroeste	1	0	0,00	3.000,00	0,00	0,00
Norte	1	9	900,00	3.000,00	1.920,00	64,00
Oeste	1	0	0,00	3.000,00	0,00	0,00
Sudoeste	1	0	0,00	3.000,00	0,00	0,00
Sul	1	1	100,00	3.000,00	0,00	0,00
Triângulo Norte	1	2	200,00	3.000,00	1.287,00	42,90
Triângulo Sul	1	2	200,00	3.000,00	442,50	14,75
Vale do Aço	1	1	100,00	3.000,00	885,00	29,50
Vale do Rio Doce	1	1	100,00	3.000,00	0,00	0,00
Vertentes	1	0	0,00	3.000,00	0,00	0,00
<b>Total</b>	<b>24</b>	<b>17</b>	<b>70,83</b>	<b>60.000,00</b>	<b>6.469,50</b>	<b>10,78</b>

**AÇÃO : 4544 - OPERACIONALIZAÇÃO DA CASA DE DIREITOS HUMANOS**

*Ação de Acompanhamento Geral*

*Ação com meta física não cumulativa*

**Produto : UNIDADE IMPLANTADA/MANTIDA**

**Unidade de Medida : UNIDADE**

**DETALHAMENTO DO PRODUTO:** A CASA DE DIREITOS HUMANOS É UM ÓRGÃO DO PODER EXECUTIVO VINCULADO À SECRETARIA DE ESTADO DE DIREITOS HUMANOS, PARTICIPAÇÃO SOCIAL E CIDADANIA (SEDPAC) QUE TEM COMO OBJETIVO INTEGRAR DIVERSOS ÓRGÃOS NA PRESTAÇÃO DE SERVIÇOS RELACIONADOS À PROMOÇÃO, PROTEÇÃO E DEFESA DE DIREITOS HUMANOS.

**PÚBLICO ALVO:** POPULAÇÃO MINEIRA

**FINALIDADE:** MANTER A ESTRUTURA DA CASA DE DIREITOS HUMANOS, COM VISTAS A POSSIBILITAR A PROMOÇÃO, PROTEÇÃO E DEFESA DOS DIREITOS HUMANOS, PROMOVENDO A IGUALDADE E GARANTINDO A DIGNIDADE.

Territórios	Físico			Orçamentário		
	Programado PPAG	Executado Jan/Abr	%	Programado PPAG	Executado Jan/Abr	%
Metropolitano	1	1	100,00	1.792.728,00	313.390,74	17,48
<b>Total</b>	<b>1</b>	<b>1</b>	<b>100,00</b>	<b>1.792.728,00</b>	<b>313.390,74</b>	<b>17,48</b>

**RELATÓRIO INSTITUCIONAL DE MONITORAMENTO**  
**DEMONSTRATIVO DE EXECUÇÃO FÍSICA E FINANCEIRA - JAN A ABR**  
**SAÚDE E PROTEÇÃO SOCIAL**

**AÇÃO : 4545 - OPERACIONALIZAÇÃO DAS CENTRAIS DE INTERPRETAÇÃO DE LIBRAS**

*Ações de Acompanhamento Geral*

*Ação com meta física não cumulativa*

**Produto : SERVIÇO IMPLANTADO E MANTIDO**                      **Unidade de Medida : SERVIÇO**

**DETALHAMENTO DO PRODUTO:** ATENDIMENTO REALIZADO AOS SURDOS, PESSOAS COM DEFICIÊNCIA AUDITIVA POR MEIO DE SERVIÇOS DE TRADUÇÃO E INTERPRETAÇÃO.

**PÚBLICO ALVO:** PESSOAS COM DEFICIÊNCIAS OU INCAPACIDADES

**FINALIDADE:** GARANTIR A INCLUSÃO SOCIAL DOS SURDOS E PESSOAS COM DEFICIÊNCIA AUDITIVA POR MEIO DAS CENTRAIS DE INTERPRETAÇÃO DE LIBRAS.

Territórios	Físico			Orçamentário		
	Programado PPAG	Executado Jan/Abr	%	Programado PPAG	Executado Jan/Abr	%
Mata	1	1	100,00	160.000,00	21.010,62	13,13
Metropolitano	1	1	100,00	170.000,00	40.853,98	24,03
Triângulo Norte	1	1	100,00	170.000,00	42.021,24	24,72
<b>Total</b>	<b>3</b>	<b>3</b>	<b>100,00</b>	<b>500.000,00</b>	<b>103.885,84</b>	<b>20,78</b>

**AÇÃO : 4547 - IMPLEMENTAÇÃO DOS CENTROS DE REFERÊNCIA EM DIREITOS HUMANOS**

*Ações de Acompanhamento Intensivo*

*Ação com meta física não cumulativa*

**Produto : CENTRO DE REFERÊNCIA IMPLANTADO/MANTIDO**                      **Unidade de Medida : CENTRO DE REFERÊNCIA**

**DETALHAMENTO DO PRODUTO:** O PRODUTO CONSISTE NOS CENTROS DE REFERÊNCIA EM DIREITOS HUMANOS IMPLANTADOS E PRESTANDO OS SERVIÇOS PREVISTOS EM SEU ESCOPO, QUAIS SEJAM: INFORMAÇÕES SOBRE DIREITOS E SERVIÇOS; ATENDIMENTO JURÍDICO, SOCIAL E PSICOLÓGICO; CAPACITAÇÃO EM DIREITOS HUMANOS; PRODUÇÃO DE CONHECIMENTO; MEDIAÇÃO DE CONFLITOS; ARTICULAÇÃO DOS DIVERSOS ATORES PÚBLICOS E DOS MOVIMENTOS SOCIAIS NA CONSTRUÇÃO DE UMA REDE QUE PERMITIRÁ TROCAS DE EXPERIÊNCIAS E CONHECIMENTOS.

**PÚBLICO ALVO:** POPULAÇÃO MINEIRA

**FINALIDADE:** IMPLEMENTAR E MANTER EM FUNCIONAMENTO CENTROS DE REFERÊNCIA EM DIREITOS HUMANOS

Territórios	Físico			Orçamentário		
	Programado PPAG	Executado Jan/Abr	%	Programado PPAG	Executado Jan/Abr	%
Mata	1	1	100,00	125.000,00	0,00	0,00
Metropolitano	1	0	0,00	500.000,00	0,00	0,00
Mucuri	1	0	0,00	500.000,00	0,00	0,00
Multiterritorial	1	0	0,00	400.000,00	93.613,74	23,40
Norte	1	0	0,00	500.000,00	0,00	0,00
Triângulo Norte	1	0	0,00	500.000,00	0,00	0,00
<b>Total</b>	<b>6</b>	<b>1</b>	<b>16,67</b>	<b>2.525.000,00</b>	<b>93.613,74</b>	<b>3,71</b>

**RELATÓRIO INSTITUCIONAL DE MONITORAMENTO**  
**DEMONSTRATIVO DE EXECUÇÃO FÍSICA E FINANCEIRA - JAN A ABR**  
**SAÚDE E PROTEÇÃO SOCIAL**

**AÇÃO : 4548 - PROMOÇÃO, PROTEÇÃO E DEFESA DOS DIREITOS HUMANOS E PARTICIPAÇÃO SOCIAL**

*Ação de Acompanhamento Geral*

**Produto : AÇÃO REALIZADA**                      **Unidade de Medida : AÇÃO**

**DETALHAMENTO DO PRODUTO:** ELABORAÇÃO DE PLANOS, REALIZAÇÃO DE SEMINÁRIOS, CONFERÊNCIAS, CAMPANHAS, CAPACITAÇÃO, MANUTENÇÃO DE EQUIPAMENTOS PÚBLICOS, MANUTENÇÃO DE ABRIGO PROVISÓRIO E EMERGENCIAL DE MULHERES VÍTIMAS DE VIOLÊNCIA, FINANCIAMENTO DE COMITÊS E OUTROS PROJETOS DE PROMOÇÃO, PROTEÇÃO E DEFESA DE DIREITOS.

**PÚBLICO ALVO:** POPULAÇÃO MINEIRA

**FINALIDADE:** REALIZAR AÇÕES DE PROMOÇÃO, PROTEÇÃO E DEFESA DE DIREITOS HUMANOS, PROMOVENDO O ACESSO AOS DIREITOS E A PARTICIPAÇÃO SOCIAL.

Territórios	Físico			Orçamentário		
	Programado PPAG	Executado Jan/Abr	%	Programado PPAG	Executado Jan/Abr	%
Mata	0	1	-	0,00	2.031,00	-
Metropolitano	0	8	-	0,00	14.201,58	-
Multiterritorial	5	0	0,00	2.324.625,00	519.875,50	22,36
<b>Total</b>	<b>5</b>	<b>9</b>	<b>180,00</b>	<b>2.324.625,00</b>	<b>536.108,08</b>	<b>23,06</b>

**AÇÃO : 4624 - OPERACIONALIZAÇÃO DOS CONSELHOS ESTADUAIS DE DIREITOS HUMANOS**

*Ação de Acompanhamento Geral*

*Ação com meta física não cumulativa*

**Produto : CONSELHO APOIADO**                      **Unidade de Medida : CONSELHO**

**DETALHAMENTO DO PRODUTO:** CONSELHO ESTADUAL APOIADO COMO INSTÂNCIA DE FORMULAÇÃO DE POLÍTICAS PÚBLICAS E CONTROLE SOCIAL

**PÚBLICO ALVO:** POPULAÇÃO MINEIRA

**FINALIDADE:** GARANTIR A MANUTENÇÃO E FINANCIAMENTO DAS ATIVIDADES DOS CONSELHOS VINCULADOS À SECRETARIA DE DIREITOS HUMANOS, COM VISTAS A FORTALECER SUA ATUAÇÃO E POSSIBILITAR O APOIO AOS CONSELHOS MUNICIPAIS DE DIREITOS.

Territórios	Físico			Orçamentário		
	Programado PPAG	Executado Jan/Abr	%	Programado PPAG	Executado Jan/Abr	%
Multiterritorial	9	6	66,67	400.000,00	34.771,80	8,69
<b>Total</b>	<b>9</b>	<b>6</b>	<b>66,67</b>	<b>400.000,00</b>	<b>34.771,80</b>	<b>8,69</b>

**4091 - FUNDO PARA A INFÂNCIA E A ADOLESCÊNCIA**

**AÇÃO : 4073 - APOIO A PROJETOS ESPECIAIS DE PROMOÇÃO E PROTEÇÃO DE CRIANÇA E ADOLESCENTES**

*Ação de Acompanhamento Geral*

**Produto : PROJETO APOIADO**                      **Unidade de Medida : PROJETO**

**DETALHAMENTO DO PRODUTO:** ENTIDADES GOVERNAMENTAIS E NÃO-GOVERNAMENTAR APOIADAS POR MEIO DE INSTRUMENTOS JURÍDICOS ADEQUADOS, COM REPASSE DE RECURSOS FINANCEIROS, APÓS APRESENTAÇÃO DE PROJETO E SUA APROVAÇÃO PELO CONSELHO DA CRIANÇA E DO ADOLESCENTE, MEDIANTE EDITAL PUBLICADO.

**PÚBLICO ALVO:** CRIANÇA E ADOLESCENTE DE 0 A 18 ANOS

**FINALIDADE:** APOIAR OS MUNICÍPIOS E ENTIDADES SOCIAIS NOS PROJETOS DE PROTEÇÃO, PROMOÇÃO E DEFESA DOS DIREITOS DA CRIANÇA E DO ADOLESCENTE POR MEIO DE INSTRUMENTOS JURÍDICOS ADEQUADOS.

Territórios	Físico			Orçamentário		
	Programado PPAG	Executado Jan/Abr	%	Programado PPAG	Executado Jan/Abr	%
Multiterritorial	10	0	0,00	3.061.919,00	0,00	0,00
<b>Total</b>	<b>10</b>	<b>0</b>	<b>0,00</b>	<b>3.061.919,00</b>	<b>0,00</b>	<b>0,00</b>

**RELATÓRIO INSTITUCIONAL DE MONITORAMENTO**  
**DEMONSTRATIVO DE EXECUÇÃO FÍSICA E FINANCEIRA - JAN A ABR**  
**SAÚDE E PROTEÇÃO SOCIAL**

**4421 - FUNDO ESTADUAL DE DEFESA DE DIREITOS DIFUSOS**

**AÇÃO : 4071 - APOIO A PROJETOS ESPECIAIS DE RECUPERAÇÃO DE DANOS AOS DIREITOS DIFUSOS**

**Ação de Acompanhamento Geral**

**Produto : ENTIDADE APOIADA**                      **Unidade de Medida : ENTIDADE**

**DETALHAMENTO DO PRODUTO:** ENTIDADES GOVERNAMENTAIS E NÃO-GOVERNAMENTAIS APOIADAS POR MEIO DA CELEBRAÇÃO DE CONVÊNIOS, CUJOS PROJETOS APROVADOS VISEM A RECUPERAÇÃO DE DANOS EM DETERMINADA REGIÃO, MEDIANTE CUMPRIMENTO DE EDITAL OU AFIM.

**PÚBLICO ALVO:** ÓRGÃOS E ENTIDADES DA ADMINISTRAÇÃO PÚBLICA ESTADUAL, ORGANIZAÇÕES DA SOCIEDADE CIVIL DE INTERESSE PÚBLICO (OSCIP) E ORGANIZAÇÕES SOCIAIS (OS)

**FINALIDADE:** PROMOVER A REPARAÇÃO DE DANOS CAUSADOS AO MEIO AMBIENTE NATURAL, CULTURAL E URBANÍSTICO, A BENS E DIREITOS DE VALOR ARTÍSTICO, ESTÉTICO, HISTÓRICO, TURÍSTICO E PAISAGÍSTICO E A OUTROS BENS OU INTERESSES DIFUSOS E COLETIVOS, POR MEIO DE APOIO TÉCNICO E FINANCEIRO.

Territórios	Físico			Orçamentário		
	Programado PPAG	Executado Jan/Abr	%	Programado PPAG	Executado Jan/Abr	%
Multiterritorial	10	0	0,00	1.956.606,00	24.906,10	1,27
<b>Total</b>	<b>10</b>	<b>0</b>	<b>0,00</b>	<b>1.956.606,00</b>	<b>24.906,10</b>	<b>1,27</b>

**4601 - FUNDO ESTADUAL DOS DIREITOS DO IDOSO**

**AÇÃO : 4072 - APOIO A PROJETOS ESPECIAIS DE PROMOÇÃO E PROTEÇÃO DOS IDOSOS**

**Ação de Acompanhamento Geral**

**Produto : PROJETO APOIADO**                      **Unidade de Medida : PROJETO**

**DETALHAMENTO DO PRODUTO:** ENTIDADES GOVERNAMENTAIS E NÃO-GOVERNAMENTAR APOIADAS POR MEIO DE INSTRUMENTOS JURÍDICOS ADEQUADOS, COM REPASSE DE RECURSOS FINANCEIROS, APÓS APRESENTAÇÃO DE PROJETO E SUA APROVAÇÃO.

**PÚBLICO ALVO:** PESSOAS IDOSAS DO ESTADO DE MINAS GERAIS

**FINALIDADE:** CAPTAR RECURSOS E FINANCIAR POLÍTICAS PÚBLICAS, PROGRAMAS, PROJETOS E AÇÕES VOLTADOS PARA A PESSOA IDOSA.

Territórios	Físico			Orçamentário		
	Programado PPAG	Executado Jan/Abr	%	Programado PPAG	Executado Jan/Abr	%
Multiterritorial	1	0	0,00	1.000,00	0,00	0,00
<b>Total</b>	<b>1</b>	<b>0</b>	<b>0,00</b>	<b>1.000,00</b>	<b>0,00</b>	<b>0,00</b>

**RELATÓRIO INSTITUCIONAL DE MONITORAMENTO**  
**DEMONSTRATIVO DE EXECUÇÃO FÍSICA E FINANCEIRA - JAN A ABR**  
**SAÚDE E PROTEÇÃO SOCIAL**

**PROGRAMA : 041 - ASSISTÊNCIA HOSPITALAR ESPECIALIZADA**

*Programa Unissetorial*

**UNIDADE RESPONSÁVEL : 2271 - FUNDAÇÃO HOSPITALAR DO ESTADO DE MINAS GERAIS**

**OBJETIVO DO PROGRAMA :** A FUNDAÇÃO HOSPITALAR DO ESTADO DE MINAS GERAIS – FHEMIG PRESTA ATENDIMENTO EXCLUSIVO AO SISTEMA ÚNICO DE SAÚDE - SUS DE COMPLEXIDADE SECUNDÁRIA E TERCIÁRIA, COM ELEVADO PADRÃO DE QUALIDADE, SEGURANÇA E HUMANIZAÇÃO. OFERECE À POPULAÇÃO SERVIÇOS ESPECIALIZADOS DE REFERÊNCIA, EM CONSONÂNCIA COM A POLÍTICA ESTADUAL DE SAÚDE, ALINHADA À ESTRATÉGIA DO GOVERNO DE MINAS GERAIS E AOS PROPÓSITOS DO SUS. ALÉM DE REALIZAR PESQUISAS E FORMAÇÃO DE RECURSOS HUMANOS, PARTICIPAR DA FORMULAÇÃO E CONDUÇÃO DA POLÍTICA DE GESTÃO E QUALIFICAÇÃO HOSPITALAR PARA O SUS E INCORPORAR E DIFUNDIR MODERNAS TÉCNICAS DE GESTÃO. A FUNDAÇÃO BUSCA A EXCELENCIA DO ATENDIMENTO PRESTADO, TORNANDO-SE REFERÊNCIA NACIONAL NA URGÊNCIA E EMERGÊNCIA, NA CAPTAÇÃO DE ÓRGÃOS E TECIDOS PARA TRANSPLANTES, NO ATENDIMENTO À ONCOLOGIA, SAÚDE E ATENÇÃO DO IDOSO, CUIDADOS PROLONGADOS, CUIDADOS INTENSIVOS NAS DOENÇAS INFECTO-CONTAGIOSAS, NA SAÚDE MATERNO-INFANTIL INCLUINDO DOENÇAS RARAS E SAÚDE MENTAL E NO ATENDIMENTO A EPIDEMIAS. OS INVESTIMENTOS NA QUALIFICAÇÃO E VALORIZAÇÃO DOS RECURSOS HUMANOS, MELHORIA DAS ESTRUTURAS, INCORPORAÇÕES TECNOLÓGICAS E APERFEIÇOAMENTO DA GESTÃO CONTRIBUEM PARA A QUALIFICAÇÃO DA ASSISTÊNCIA, OTIMIZANDO OS RECURSOS UTILIZADOS. A ASSISTÊNCIA PRIORIZA LEITOS DESTINADOS AOS PACIENTES CRÍTICOS E A LINHA DE CUIDADOS PARA DETERMINADAS PATOLOGIAS, A PROPEDEÚTICA E INSUMOS NECESSÁRIOS A ESSES PACIENTES. DESDE A ABORDAGEM AMBULATORIAL ATÉ A REABILITAÇÃO, A LEI ORGÂNICA DO SUS DE Nº 8.080 DE 19 DE SETEMBRO DE 1990, ESTABELECE QUE A SAÚDE É UM DIREITO FUNDAMENTAL DO SER HUMANO. DEVENDO O ESTADO (UNIÃO, ESTADO, DISTRITO FEDERAL E MUNICÍPIOS) PROVIDER AS CONDIÇÕES INDISPENSÁVEIS AO SEU PLENO EXERCÍCIO. DESTA FORMA, O ATENDIMENTO PELO SUS ACONTECE EM TRÊS NÍVEIS DE ATENÇÃO: NO PRIMEIRO, ESTÃO AS UNIDADES BÁSICAS OU POSTOS DE SAÚDE, A "PORTA DE ENTRADA" AO SUS, ONDE SÃO MARCADAS CONSULTAS E EXAMES E REALIZADOS PROCEDIMENTOS MENOS COMPLEXOS, COMO VACINAÇÃO E CURATIVOS; NO SEGUNDO, ENTENDIDO COMO DE MÉDIA COMPLEXIDADE, ESTÃO AS CLÍNICAS, UNIDADES DE PRONTO ATENDIMENTO E HOSPITAIS ESCOLAS, QUE DÃO CONTA DE ALGUNS PROCEDIMENTOS DE INTERVENÇÃO, BEM COMO TRATAMENTOS A CASOS CRÔNICOS E AGUDOS DE DOENÇAS; E NO TERCEIRO, DE ALTA COMPLEXIDADE SÃO REALIZADOS PELA FHEMIG POR MEIO DE CINCO COMPLEXOS: SAÚDE MENTAL, REABILITAÇÃO E CUIDADO AO IDOSO, URGÊNCIA E EMERGÊNCIA, ESPECIALIDADES E HOSPITAIS GERAIS. AS UNIDADES QUE COMPÕEM ESSES COMPLEXOS ESTÃO LOCALIZADAS NOS MUNICÍPIOS DE BAMBUÍ, BARBACENA, BELO HORIZONTE, BETIM, JUIZ DE FORA, PATOS DE MINAS, SABARÁ, TRÊS CORAÇÕES E UBA.

Territórios	Orçamentário		
	Programado PPAG	Executado Jan/Abr	%
Mata	26.387.373,00	3.971.070,58	15,05
Metropolitano	189.386.681,00	33.657.482,38	17,77
Noroeste	14.882.551,00	2.430.296,55	16,33
Norte	0,00	0,00	-
Oeste	4.568.916,00	880.819,81	19,28
Sul	4.386.780,00	940.978,73	21,45
Triângulo Norte	0,00	0,00	-
Vale do Rio Doce	0,00	0,00	-
Vertentes	18.828.538,00	4.277.375,78	22,72
<b>Total</b>	<b>258.440.839,00</b>	<b>46.158.023,83</b>	<b>17,86</b>

**AÇÕES DO PROGRAMA POR UNIDADE ORÇAMENTÁRIA**

**2271 - FUNDAÇÃO HOSPITALAR DO ESTADO DE MINAS GERAIS**

**AÇÃO : 4089 - COMPLEXO DE SAÚDE MENTAL**

*Ação de Acompanhamento Geral*

**Produto : ATENDIMENTO DIÁRIO INTERNAÇÃO**

**Unidade de Medida : PACIENTE-DIA**

**DETALHAMENTO DO PRODUTO:** ATENDIMENTO DIÁRIO DE INTERNAÇÃO É O SOMATÓRIO DE UMA UNIDADE DE MEDIDA DA ASSISTÊNCIA PRESTADA, EM UMA UNIDADE HOSPITALAR, A UM PACIENTE INTERNADO DENOMINADO PELO MINISTÉRIO DA SAÚDE PACIENTE DIA.

**PÚBLICO ALVO:** PACIENTES PORTADORES DE TRANSTORNOS MENTAIS, USUÁRIOS DE ÁLCOOL E OUTRAS DROGAS

**FINALIDADE:** PRESTAR ASSISTÊNCIA PSQUIÁTRICA AMBULATORIAL E HOSPITALAR AOS USUÁRIOS DO SUS, VISANDO A INCLUSÃO SOCIAL DOS PORTADORES DE TRANSTORNOS MENTAIS E USUÁRIOS DE ÁLCOOL E OUTRAS DROGAS.

Territórios	Físico			Orçamentário		
	Programado PPAG	Executado Jan/Abr	%	Programado PPAG	Executado Jan/Abr	%
Mata	0	0	-	0,00	282.295,57	-
Metropolitano	98.500	28.979	29,42	19.555.207,00	7.426.723,80	37,98
Noroeste	0	0	-	0,00	161.640,49	-
Vertentes	13.200	4.157	31,49	8.850.691,00	2.370.672,76	26,79
<b>Total</b>	<b>111.700</b>	<b>33.136</b>	<b>29,67</b>	<b>28.405.898,00</b>	<b>10.241.332,62</b>	<b>36,05</b>

**RELATÓRIO INSTITUCIONAL DE MONITORAMENTO**  
**DEMONSTRATIVO DE EXECUÇÃO FÍSICA E FINANCEIRA - JAN A ABR**  
**SAÚDE E PROTEÇÃO SOCIAL**

**AÇÃO : 4096 - COMPLEXO DE REABILITAÇÃO E CUIDADO AOS PACIENTES, COM ÊNFASE NO IDOSO**

**Ação de Acompanhamento Geral**

**Produto : ATENDIMENTO DIÁRIO INTERNAÇÃO**      **Unidade de Medida : PACIENTE-DIA**

**DETALHAMENTO DO PRODUTO:** ATENDIMENTO DIÁRIO DE INTERNAÇÃO É O SOMATÓRIO DE UMA UNIDADE DE MEDIDA DA ASSISTÊNCIA PRESTADA, EM UMA UNIDADE HOSPITALAR, A UM PACIENTE INTERNADO DENOMINADO PELO MINISTÉRIO DA SAÚDE PACIENTE DIA.

**PÚBLICO ALVO:** PACIENTES QUE DEMANDEM ATENDIMENTO ESPECIALIZADO NAS CLÍNICAS MÉDICA E REABILITAÇÃO FÍSICA, COM ÊNFASE NO IDOSO

**FINALIDADE:** PRESTAR ASSISTÊNCIA HOSPITALAR E DOMICILIAR AOS PACIENTES QUE FORAM ASILADOS COMPULSORIAMENTE NO PASSADO DEVIDO À HANSENIASE E PROMOVER A ASSISTÊNCIA DE CLÍNICA MÉDICA E REABILITAÇÃO FÍSICA AOS PACIENTES DEMANDANTES, COM ÊNFASE AO IDOSO.

Territórios	Físico			Orçamentário		
	Programado PPAG	Executado Jan/Abr	%	Programado PPAG	Executado Jan/Abr	%
Mata	24.000	6.357	26,49	6.728.719,00	1.187.855,54	17,65
Metropolitano	42.000	13.583	32,34	8.411.496,00	1.486.574,96	17,67
Oeste	5.500	2.613	47,51	4.568.916,00	880.819,81	19,28
Sul	32.000	11.197	34,99	4.386.780,00	940.978,73	21,45
<b>Total</b>	<b>103.500</b>	<b>33.750</b>	<b>32,61</b>	<b>24.095.911,00</b>	<b>4.496.229,04</b>	<b>18,66</b>

**AÇÃO : 4097 - COMPLEXO DE ESPECIALIDADES**

**Ação de Acompanhamento Geral**

**Produto : ATENDIMENTO DIÁRIO INTERNAÇÃO**      **Unidade de Medida : PACIENTE-DIA**

**DETALHAMENTO DO PRODUTO:** ATENDIMENTO DIÁRIO DE INTERNAÇÃO É O SOMATÓRIO DE UMA UNIDADE DE MEDIDA DA ASSISTÊNCIA PRESTADA, EM UMA UNIDADE HOSPITALAR, A UM PACIENTE INTERNADO DENOMINADO PELO MINISTÉRIO DA SAÚDE PACIENTE DIA.

**PÚBLICO ALVO:** PACIENTES QUE DEMANDEM ATENDIMENTO ESPECIALIZADO DE ONCOLOGIA, DOENÇAS INFECTO-CONTAGIOSAS E MATERNO-INFANTIL

**FINALIDADE:** PRESTAR ASSISTÊNCIA AMBULATORIAL E HOSPITALAR INTEGRAL AOS PACIENTES COM DOENÇAS INFECTO-CONTAGIOSAS (TUBERCULOSE, VÍRUS INFLUENZA A OU QUALQUER OUTRA DOENÇA CAUSADA POR UM AGENTE PATOGENICO COMO VÍRUS, BACTÉRIA E PARASITA), CÂNCER, MATERNO-INFANTIL DE ALTO RISCO, VISANDO À RECUPERAÇÃO DA SAÚDE, DIMINUIÇÃO DA MORTALIDADE E REDUÇÃO DAS COMPLICAÇÕES DECORRENTES DESSAS DOENÇAS PARA OS USUÁRIOS DO SISTEMA ÚNICO DE SAÚDE - SUS.

Territórios	Físico			Orçamentário		
	Programado PPAG	Executado Jan/Abr	%	Programado PPAG	Executado Jan/Abr	%
Mata	0	0	-	0,00	81,59	-
Metropolitano	221.000	68.563	31,02	45.574.379,00	6.841.958,92	15,01
<b>Total</b>	<b>221.000</b>	<b>68.563</b>	<b>31,02</b>	<b>45.574.379,00</b>	<b>6.842.040,51</b>	<b>15,01</b>

**RELATÓRIO INSTITUCIONAL DE MONITORAMENTO**  
**DEMONSTRATIVO DE EXECUÇÃO FÍSICA E FINANCEIRA - JAN A ABR**  
**SAÚDE E PROTEÇÃO SOCIAL**

**AÇÃO : 4098 - COMPLEXO DE URGÊNCIA E EMERGÊNCIA**

*Ação de Acompanhamento Geral*

**Produto : ATENDIMENTO DIÁRIO INTERNAÇÃO**      **Unidade de Medida : PACIENTE-DIA**

**DETALHAMENTO DO PRODUTO:** ATENDIMENTO DIÁRIO DE INTERNAÇÃO É O SOMATÓRIO DE UMA UNIDADE DE MEDIDA DA ASSISTÊNCIA PRESTADA, EM UMA UNIDADE HOSPITALAR, A UM PACIENTE INTERNADO DENOMINADO PELO MINISTÉRIO DA SAÚDE PACIENTE DIA.

**PÚBLICO ALVO:** PACIENTES EM SITUAÇÕES DE URGÊNCIA E EMERGÊNCIA E VÍTIMAS DE GRANDES TRAUMAS E AGRAVOS

**FINALIDADE:** PRESTAR ASSISTÊNCIA AMBULATORIAL E HOSPITALAR INTEGRAL AOS USUÁRIOS DO SUS EM SITUAÇÕES DE URGÊNCIA E EMERGÊNCIA, VISANDO À RECUPERAÇÃO DA SAÚDE, DIMINUIÇÃO DA MORTALIDADE E REDUÇÃO DAS COMPLICAÇÕES DECORRENTES.

Territórios	Físico			Orçamentário		
	Programado PPAG	Executado Jan/Abr	%	Programado PPAG	Executado Jan/Abr	%
Metropolitano	380.600	125.117	32,87	79.620.941,00	12.424.758,84	15,60
<b>Total</b>	<b>380.600</b>	<b>125.117</b>	<b>32,87</b>	<b>79.620.941,00</b>	<b>12.424.758,84</b>	<b>15,60</b>

**AÇÃO : 4099 - COMPLEXO DE HOSPITAIS GERAIS**

*Ação de Acompanhamento Geral*

**Produto : ATENDIMENTO DIÁRIO INTERNAÇÃO**      **Unidade de Medida : PACIENTE-DIA**

**DETALHAMENTO DO PRODUTO:** ATENDIMENTO DIÁRIO DE INTERNAÇÃO É O SOMATÓRIO DE UMA UNIDADE DE MEDIDA DA ASSISTÊNCIA PRESTADA, EM UMA UNIDADE HOSPITALAR, A UM PACIENTE INTERNADO DENOMINADO PELO MINISTÉRIO DA SAÚDE PACIENTE DIA.

**PÚBLICO ALVO:** PACIENTES QUE DEMANDEM ATENDIMENTO ESPECIALIZADO NAS CLÍNICAS MÉDICAS, CIRÚRGICA, GINECOLÓGICA, OBSTÉTRICA E PEDIÁTRICA

**FINALIDADE:** PRESTAR ASSISTÊNCIA AMBULATORIAL E HOSPITALAR INTEGRAL AOS USUÁRIOS DO SISTEMA ÚNICO DE SAÚDE - SUS NAS CLÍNICAS MÉDICA, CIRÚRGICA, ORTOPÉDICA, OBSTÉTRICA, PEDIÁTRICA, VISANDO A RECUPERAÇÃO DA SAÚDE, DIMINUIÇÃO DA MORTALIDADE E REDUÇÃO DAS COMPLICAÇÕES DECORRENTES.

Territórios	Físico			Orçamentário		
	Programado PPAG	Executado Jan/Abr	%	Programado PPAG	Executado Jan/Abr	%
Mata	74.520	25.857	34,70	19.658.654,00	2.500.837,88	12,72
Metropolitano	175.000	49.588	28,34	34.975.628,00	5.361.200,42	15,33
Noroeste	78.200	25.603	32,74	14.882.551,00	2.268.656,06	15,24
Vertentes	44.000	16.702	37,96	9.977.847,00	1.906.703,02	19,11
<b>Total</b>	<b>371.720</b>	<b>117.750</b>	<b>31,68</b>	<b>79.494.680,00</b>	<b>12.037.397,38</b>	<b>15,14</b>



**RELATÓRIO INSTITUCIONAL DE MONITORAMENTO**  
**DEMONSTRATIVO DE EXECUÇÃO FÍSICA E FINANCEIRA - JAN A ABR**  
**SAÚDE E PROTEÇÃO SOCIAL**

**AÇÃO : 4648 - COMPLEXO MG TRANSPLANTES**

*Ação de Acompanhamento Geral*

**Produto : ÓRGÃO OU TECIDO CAPTADO**      **Unidade de Medida : CAPTAÇÃO**

**DETALHAMENTO DO PRODUTO:** ÓRGÃO OU TECIDO CAPTADO COM POSSIBILIDADE DE SER TRANSPLANTADO.

**PÚBLICO ALVO:** USUÁRIOS DO SISTEMA ÚNICO DE SAÚDE

**FINALIDADE:** INCENTIVAR A DOAÇÃO DE ÓRGÃOS E TECIDOS POR MEIO DE CAMPANHAS PUBLICITÁRIAS INFORMATIVAS À POPULAÇÃO EM GERAL; ACOLHER E ESCLARECER AS DÚVIDAS DOS FAMILIARES E RESPONSÁVEIS PELO POSSÍVEL DOADOR; CAPTAR OS ÓRGÃOS DO DOADOR E TRANSPORTÁ-LOS DENTRO DAS NORMAS TÉCNICAS ATÉ AS INSTITUIÇÕES CREDENCIADAS PARA A REALIZAÇÃO DO TRANSPLANTE AOS POSSÍVEIS RECEPTORES, VISANDO À DIMINUIÇÃO DA FILA DE ESPERA, DE MANEIRA A AUMENTAR A SOBREVIVÊNCIA DA POPULAÇÃO DE MINAS GERAIS.

Territórios	Físico			Orçamentário		
	Programado PPAG	Executado Jan/Abr	%	Programado PPAG	Executado Jan/Abr	%
Mata	0	72	-	0,00	0,00	-
Metropolitano	2.296	347	15,11	1.249.030,00	116.265,44	9,31
Norte	0	60	-	0,00	0,00	-
Sul	0	65	-	0,00	0,00	-
Triângulo Norte	0	67	-	0,00	0,00	-
Vale do Rio Doce	0	15	-	0,00	0,00	-
<b>Total</b>	<b>2.296</b>	<b>626</b>	<b>27,26</b>	<b>1.249.030,00</b>	<b>116.265,44</b>	<b>9,31</b>

**PROGRAMA : 043 - AMPLIAÇÃO, MANUTENÇÃO E MODERNIZAÇÃO DA INFRAESTRUTURA DA FUNDAÇÃO EZEQUIEL DIAS**

*Programa Unissetorial*

**UNIDADE RESPONSÁVEL : 2261 - FUNDAÇÃO EZEQUIEL DIAS**

**OBJETIVO DO PROGRAMA :** AMPLIAR, MODERNIZAR E MANTER A INFRAESTRUTURA DA FUNDAÇÃO EZEQUIEL DIAS PARA GARANTIR A PRODUÇÃO DE MEDICAMENTOS, A EFETIVAÇÃO DOS PROCESSOS DE TRANSFERÊNCIA DE TECNOLOGIA, A ESTRUTURAÇÃO DO LABORATÓRIO CENTRAL DE SAÚDE PÚBLICA E AS PLATAFORMAS TECNOLÓGICAS DE PESQUISA E DESENVOLVIMENTO.

Territórios	Orçamentário		
	Programado PPAG	Executado Jan/Abr	%
Metropolitano	50.966.062,00	3.433.805,34	6,74
<b>Total</b>	<b>50.966.062,00</b>	<b>3.433.805,34</b>	<b>6,74</b>

**AÇÕES DO PROGRAMA POR UNIDADE ORÇAMENTÁRIA**

**2261 - FUNDAÇÃO EZEQUIEL DIAS**

**AÇÃO : 1015 - MANUTENÇÃO E MODERNIZAÇÃO DA ESTRUTURA FÍSICA DA FUNDAÇÃO EZEQUIEL DIAS**

*Ação de Acompanhamento Geral*

**Produto : PROJETO/OBRA REALIZADO**      **Unidade de Medida : UNIDADE**

**DETALHAMENTO DO PRODUTO:** OBRA CONCLUÍDA EM CONFORMIDADE COM OS PROJETOS EXECUTIVOS E BOAS PRÁTICAS DE ENGENHARIA. PROJETOS EXECUTIVOS DE ARQUITETURA E ENGENHARIA FINALIZADOS COM PLANILHA ORÇAMENTÁRIA DE OBRA.

**PÚBLICO ALVO:** FUNDAÇÃO EZEQUIEL DIAS

**FINALIDADE:** PLANEJAR, PROJETAR, REFORMAR, CONSTRUIR UNIDADES FÍSICAS NA FUNDAÇÃO EZEQUIEL DIAS, GARANTINDO A MANUTENÇÃO DA INFRAESTRUTURA PARA ATENDIMENTO ÀS DEMANDAS DE PRODUÇÃO DE MEDICAMENTOS, ANÁLISES LABORATORIAIS E PESQUISA E DE TRANSFERÊNCIA DE TECNOLOGIA DE MEDICAMENTOS, SOROS E BIOFÁRMACOS ESTABELECIDOS NO PROGRAMA DE DESENVOLVIMENTO PRODUTIVO, PDP, PELO MINISTÉRIO DA SAÚDE.

Territórios	Físico			Orçamentário		
	Programado PPAG	Executado Jan/Abr	%	Programado PPAG	Executado Jan/Abr	%
Metropolitano	4	0	0,00	32.000.000,00	32.387,22	0,10
<b>Total</b>	<b>4</b>	<b>0</b>	<b>0,00</b>	<b>32.000.000,00</b>	<b>32.387,22</b>	<b>0,10</b>

**RELATÓRIO INSTITUCIONAL DE MONITORAMENTO**  
**DEMONSTRATIVO DE EXECUÇÃO FÍSICA E FINANCEIRA - JAN A ABR**  
**SAÚDE E PROTEÇÃO SOCIAL**

**AÇÃO : 2035 - DISPONIBILIZAÇÃO OPERACIONAL DO PARQUE TECNOLÓGICO**

*Ação de Acompanhamento Geral*

*Ação com meta física não cumulativa*

**Produto : PARQUE TECNOLÓGICO DISPONIBILIZADO**

**Unidade de Medida : PERCENTUAL**

**DETALHAMENTO DO PRODUTO:** PARQUE TECNOLÓGICO DA FUNED E DA REDE DE LABORATORIOS DE SAÚDE PÚBLICA (RELSPI/OM) DISPONIBILIZADOS PARA OPERAÇÃO. EXECUÇÃO DE ATIVIDADES DE CALIBRAÇÃO, QUALIFICAÇÃO, INSTALAÇÃO, ESPECIFICAÇÃO E AQUISIÇÃO, OTIMIZAÇÕES, MONITORMANTOS E MANUTENÇÃO PREVENTIVA, CONFORME PROGRAMAÇÃO PRÉ-DEFINIDA E A REALIZAÇÃO DE MANUTENÇÃO CORRETIVA CONFORME DEMANDA.

**PÚBLICO ALVO:** FUNDAÇÃO EZEQUIEL DIAS

**FINALIDADE:** GARANTIR E DISPONIBILIZAR QUANTITATIVA E QUALITATIVAMENTE, EM CONFORMIDADE COM A LEGISLAÇÃO VIGENTE E COM AS NORMAS DA QUALIDADE, A INFRAESTRUTURA TECNOLÓGICA (TECNOLOGIAS APLICADAS, INSUMOS TÉCNICOS, EQUIPAMENTOS, INSTRUMENTOS E SISTEMAS) PARA A FUNDAÇÃO EZEQUIEL DIAS E A REDE ESTADUAL DE LABORATORIOS DE SAÚDE PÚBLICA.

Territórios	Físico			Orçamentário		
	Programado PPAG	Executado Jan/Abr	%	Programado PPAG	Executado Jan/Abr	%
Metropolitano	85	98	115,29	18.966.062,00	3.401.418,12	17,93
<b>Total</b>	<b>85</b>	<b>98</b>	<b>115,29</b>	<b>18.966.062,00</b>	<b>3.401.418,12</b>	<b>17,93</b>

**PROGRAMA : 047 - MODERNIZAÇÃO DOS ESTABELECIMENTOS ASSISTENCIAIS DE SAÚDE E GESTÃO DA FHEMIG**

*Programa Unissetorial*

**UNIDADE RESPONSÁVEL : 2271 - FUNDAÇÃO HOSPITALAR DO ESTADO DE MINAS GERAIS**

**OBJETIVO DO PROGRAMA :** FOMENTAR A CONSTRUÇÃO DE AÇÕES RELACIONADAS À MELHORIA ASSISTENCIAL, TECNOLÓGICA, AMBIÊNCIA, INFRAESTRUTURA E DE GESTÃO VISANDO A MELHORIA DAS CONDIÇÕES DE TRABALHO E CONSEQUENTEMENTE A PRESTAÇÃO DE SERVIÇOS..

Territórios	Orçamentário		
	Programado PPAG	Executado Jan/Abr	%
Mata	1.800.000,00	86.357,81	4,80
Metropolitano	10.792.041,00	0,00	0,00
Vertentes	1.513.594,00	0,00	0,00
<b>Total</b>	<b>14.105.635,00</b>	<b>86.357,81</b>	<b>0,61</b>

**AÇÕES DO PROGRAMA POR UNIDADE ORÇAMENTÁRIA**

**2271 - FUNDAÇÃO HOSPITALAR DO ESTADO DE MINAS GERAIS**

**AÇÃO : 1024 - INCORPORAÇÕES TECNOLÓGICAS**

*Ação de Acompanhamento Geral*

**Produto : INTERVENÇÃO REALIZADA**

**Unidade de Medida : UNIDADE**

**DETALHAMENTO DO PRODUTO:** PROJETO IMPLEMENTADO DE ESTRUTURAÇÃO DA ENGENHARIA CLÍNICA COM A FINALIDADE DE VIABILIZAR A INCORPORAÇÃO DE TECNOLÓGICA.

**PÚBLICO ALVO:** USUÁRIOS DO SISTEMA ÚNICO DE SAÚDE

**FINALIDADE:** GARANTIR A QUALIDADE NO ATENDIMENTO POR MEIO DA INCORPORAÇÃO TECNOLÓGICA PROPICIANDO TRATAMENTO CÉLERE, EFICAZ E SEGURO PARA O PACIENTE.

Territórios	Físico			Orçamentário		
	Programado PPAG	Executado Jan/Abr	%	Programado PPAG	Executado Jan/Abr	%
Metropolitano	2	0	0,00	100.000,00	0,00	0,00
<b>Total</b>	<b>2</b>	<b>0</b>	<b>0,00</b>	<b>100.000,00</b>	<b>0,00</b>	<b>0,00</b>

**RELATÓRIO INSTITUCIONAL DE MONITORAMENTO**  
**DEMONSTRATIVO DE EXECUÇÃO FÍSICA E FINANCEIRA - JAN A ABR**  
**SAÚDE E PROTEÇÃO SOCIAL**

**AÇÃO : 1025 - OBRA E REFORMA NAS UNIDADES PREDIAIS DA FUNDAÇÃO HOSPITALAR DE MINAS GERAIS**

*Ação de Acompanhamento Geral*

**Produto : INTERVENÇÃO REALIZADA**      **Unidade de Medida : UNIDADE**

**DETALHAMENTO DO PRODUTO:** ADEQUAÇÕES OU MELHORIA NOS ESPAÇOS FÍSICOS PARA GARANTIR A CONTINUIDADE OPERACIONAL E A PRESTAÇÃO DE SERVIÇOS DE SAÚDE CONFORME LEGISLAÇÃO VIGENTE.

**PÚBLICO ALVO:** POPULAÇÃO DO ESTADO DE MINAS GERAIS QUE DEMANDA SERVIÇOS DE ATENÇÃO SECUNDÁRIA E TERCIÁRIA

**FINALIDADE:** MANTER ESTRUTURA FÍSICA NECESSÁRIA À OPERACIONALIZAÇÃO DOS SERVIÇOS, BEM COMO PROPORCIONAR UM AMBIENTE SEGURO AO PACIENTE EM ALINHAMENTO COM AS ESTRATÉGIAS DO PLANO DE SEGURANÇA DO PACIENTE EM SERVIÇOS DE SAÚDE (PSP).

Territórios	Físico			Orçamentário		
	Programado PPAG	Executado Jan/Abr	%	Programado PPAG	Executado Jan/Abr	%
Mata	1	0	0,00	1.800.000,00	86.357,81	4,80
Metropolitano	13	0	0,00	10.692.041,00	0,00	0,00
Vertentes	1	0	0,00	1.513.594,00	0,00	0,00
<b>Total</b>	<b>15</b>	<b>0</b>	<b>0,00</b>	<b>14.005.635,00</b>	<b>86.357,81</b>	<b>0,62</b>

**PROGRAMA : 049 - RESIDÊNCIA MÉDICA**

*Programa Unissetorial*

**UNIDADE RESPONSÁVEL : 2271 - FUNDAÇÃO HOSPITALAR DO ESTADO DE MINAS GERAIS**

**OBJETIVO DO PROGRAMA :** O PRINCIPAL OBJETIVO DESSE PROGRAMA É PROMOVER E INTEGRAR AS ATIVIDADES DE ENSINO POR MEIO DA FORMAÇÃO DE MÉDICOS ESPECIALISTAS QUALIFICADOS, VISANDO À EXPANSÃO E AO DESENVOLVIMENTO DO CONHECIMENTO CIENTÍFICO COM APLICABILIDADE NO CAMPO DA ASSISTÊNCIA, AUMENTANDO A EFETIVIDADE NOS ATENDIMENTOS OFERECIDOS AOS PACIENTES DO SISTEMA ÚNICO DE SAÚDE (SUS).

Territórios	Orçamentário		
	Programado PPAG	Executado Jan/Abr	%
Mata	836.223,00	0,00	0,00
Metropolitano	14.884.760,00	5.125.811,39	34,44
Noroeste	1.128.900,00	0,00	0,00
Vertentes	1.254.334,00	0,00	0,00
<b>Total</b>	<b>18.104.217,00</b>	<b>5.125.811,39</b>	<b>28,31</b>

**AÇÕES DO PROGRAMA POR UNIDADE ORÇAMENTÁRIA**

**2271 - FUNDAÇÃO HOSPITALAR DO ESTADO DE MINAS GERAIS**

**AÇÃO : 4100 - FORMAÇÃO DE MÉDICOS ESPECIALISTAS**

*Ação de Acompanhamento Geral*

*Ação com meta física não cumulativa*

**Produto : RESIDÊNCIA MÉDICA OFERECIDA**      **Unidade de Medida : RESIDÊNCIA MÉDICA**

**DETALHAMENTO DO PRODUTO:** VAGAS PARA REALIZAÇÃO DE RESIDÊNCIA MÉDICA, CREDENCIADAS PELA COMISSÃO NACIONAL DE RESIDÊNCIA MÉDICA, QUE SERÃO OFERTADAS AOS MÉDICOS GRADUADOS NO BRASIL OU EXTERIOR, POR MEIO DE PROCESSO SELETIVO, SENDO QUE OS PROGRAMAS SERÃO REALIZADOS NA FUNDAÇÃO HOSPITALAR DO ESTADO DE MINAS GERAIS, COM ELEVADA QUALIDADE E PROFISSIONALISMO.

**PÚBLICO ALVO:** MÉDICOS GRADUADOS NO BRASIL OU NO EXTERIOR, QUE ESTEJAM DE ACORDO COM A LEGISLAÇÃO VIGENTE PARA O EXERCÍCIO DA MEDICINA NO BRASIL

**FINALIDADE:** FORMAR MÉDICOS ESPECIALISTAS NAS ÁREAS MÉDICAS E UNIDADES HOSPITALARES DA FUNDAÇÃO HOSPITALAR DO ESTADO DE MINAS GERAIS (FHMG), VISANDO À RENOVAÇÃO CONSTANTE DE CORPO CLÍNICO ESPECIALIZADO PARA ATENDIMENTO DAS DEMANDAS DO SISTEMA ÚNICO DE SAÚDE (SUS) EM CONSONÂNCIA COM AS DIRETRIZES DAS POLÍTICAS PÚBLICAS DE SAÚDE E COMISSÃO NACIONAL DE RESIDÊNCIA MÉDICA/MINISTÉRIO DA EDUCAÇÃO (CNRM-MEC).

Territórios	Físico			Orçamentário		
	Programado PPAG	Executado Jan/Abr	%	Programado PPAG	Executado Jan/Abr	%
Mata	20	0	0,00	836.223,00	0,00	0,00
Metropolitano	356	440	123,60	14.884.760,00	5.125.811,39	34,44
Noroeste	27	0	0,00	1.128.900,00	0,00	0,00
Vertentes	30	0	0,00	1.254.334,00	0,00	0,00
<b>Total</b>	<b>433</b>	<b>440</b>	<b>101,62</b>	<b>18.104.217,00</b>	<b>5.125.811,39</b>	<b>28,31</b>

**RELATÓRIO INSTITUCIONAL DE MONITORAMENTO**  
**DEMONSTRATIVO DE EXECUÇÃO FÍSICA E FINANCEIRA - JAN A ABR**  
**SAÚDE E PROTEÇÃO SOCIAL**

**PROGRAMA : 060 - PROJETO HORIZONTE**

*Programa Unissetorial*

**UNIDADE RESPONSÁVEL : 1501 - SECRETARIA DE ESTADO DE PLANEJAMENTO E GESTÃO**

**OBJETIVO DO PROGRAMA :** REESTABELECEER PROFISSIONALMENTE OS EX-EFETIVADOS DA LEI 100 DE FORMA INDEPENDENTE E ESTÁVEL, BUSCANDO O RESGATE DA AUTOESTIMA E A EMPREGABILIDADE DOS CIDADÃOS QUE CONTRIBUÍRAM POR VÁRIOS ANOS COM A OFERTA DE UM SERVIÇO PÚBLICO PRIMORDIAL: A EDUCAÇÃO.

Territórios	Orçamentário		
	Programado PPAG	Executado Jan/Abr	%
Metropolitano	2.001.000,00	0,00	0,00
<b>Total</b>	<b>2.001.000,00</b>	<b>0,00</b>	<b>0,00</b>

**AÇÕES DO PROGRAMA POR UNIDADE ORÇAMENTÁRIA**

**1501 - SECRETARIA DE ESTADO DE PLANEJAMENTO E GESTÃO**

**AÇÃO : 1030 - ATENDIMENTO ESPECIALIZADO AOS EX-EFETIVADOS DA LEI 100**

*Ação de Acompanhamento Geral*

**Produto : EX-EFETIVADO DA LEI 100 ATENDIDO**

**Unidade de Medida : UNIDADE**

**DETALHAMENTO DO PRODUTO:** CONSIDERA-SE "EX-EFETIVADO DA LEI 100 ATENDIDO" AQUELE QUE TIVER O PERFIL TRAÇADO PARA DESENVOLVIMENTO E CAPACITAÇÃO OU TIVER SIDO REALOCADO NO MERCADO DE TRABALHO PELA EMPRESA CONTRATADA

**PÚBLICO ALVO:** EX-EFETIVADOS DA LEI 100

**FINALIDADE:** TRAÇAR PERFIL PROFISSIONAL E AÇÕES DIRECIONADAS AOS EX-EFETIVADOS DA LEI 100, POR MEIO DE ATENDIMENTO INDIVIDUALIZADO, PROVENDO RECURSOS E APOIO PARA SUA REALOCAÇÃO, PODENDO SER UMA NOVA POSIÇÃO NO MERCADO, A DEFINIÇÃO DE UM NEGÓCIO PRÓPRIO, FRANQUIA, CARREIRA ACADÊMICA OU CONSULTORIA.

Territórios	Físico			Orçamentário		
	Programado PPAG	Executado Jan/Abr	%	Programado PPAG	Executado Jan/Abr	%
Metropolitano	8.357	0	0,00	2.000.000,00	0,00	0,00
<b>Total</b>	<b>8.357</b>	<b>0</b>	<b>0,00</b>	<b>2.000.000,00</b>	<b>0,00</b>	<b>0,00</b>

**AÇÃO : 1031 - DESENVOLVIMENTO E CAPACITAÇÃO DOS EX-EFETIVADOS DA LEI 100**

*Ação de Acompanhamento Geral*

**Produto : VAGA DE CAPACITAÇÃO E DESENVOLVIMENTO OFERTADA**

**Unidade de Medida : VAGA**

**DETALHAMENTO DO PRODUTO:** SERÁ CONSIDERADA "VAGA DE CAPACITAÇÃO E DESENVOLVIMENTO OFERTADA" AQUELA QUE FOI FORMALIZADA EM PARCERIA E INFORMADA AO EX-EFETIVADO AINDA NÃO REALOCADO, CONFORME PERFIL TRAÇADO.

**PÚBLICO ALVO:** EX-EFETIVADOS DA LEI 100

**FINALIDADE:** APRIMORAR O CURRÍCULO CORRENTE OU A AMPLIAÇÃO DA ÁREA DE ATUAÇÃO DOS EX-EFETIVADOS DA LEI 100, ATRAVÉS DE POSSÍVEIS PARCERIAS COM ENTIDADES ACADÊMICAS OU DE ENSINO PROFISSIONALIZANTE, BUSCANDO AUMENTAR SUA REALOCAÇÃO NO MERCADO DE TRABALHO OU A DEFINIÇÃO DE UM NEGÓCIO PRÓPRIO, FRANQUIA, CARREIRA ACADÊMICA OU CONSULTORIA.

Territórios	Físico			Orçamentário		
	Programado PPAG	Executado Jan/Abr	%	Programado PPAG	Executado Jan/Abr	%
Metropolitano	6.686	0	0,00	1.000,00	0,00	0,00
<b>Total</b>	<b>6.686</b>	<b>0</b>	<b>0,00</b>	<b>1.000,00</b>	<b>0,00</b>	<b>0,00</b>

**RELATÓRIO INSTITUCIONAL DE MONITORAMENTO**  
**DEMONSTRATIVO DE EXECUÇÃO FÍSICA E FINANCEIRA - JAN A ABR**  
**SAÚDE E PROTEÇÃO SOCIAL**

**PROGRAMA : 075 - DESENVOLVIMENTO E PRODUÇÃO DE MEDICAMENTOS PARA O SISTEMA ÚNICO DE SAÚDE (SUS).**

*Programa Unissetorial*

**UNIDADE RESPONSÁVEL : 2261 - FUNDAÇÃO EZEQUIEL DIAS**

**OBJETIVO DO PROGRAMA :** DESENVOLVER, PRODUZIR E ENTREGAR MEDICAMENTOS E PRODUTOS BIOLÓGICOS (VACINAS, SOROS ANTIPEÇONHENTOS E BIOFÁRMACOS) PARA O SUS, CUMPRINDO DESTA FORMA, AS DIRETRIZES DA POLÍTICA NACIONAL DE ASSISTÊNCIA FARMACÉUTICA, PRINCIPALMENTE NO ATENDIMENTO ÀS NECESSIDADES DE TRATAMENTO DE AGRAVOS E DOENÇAS DA POPULAÇÃO BRASILEIRA.

Territórios	Orçamentário		
	Programado PPAG	Executado Jan/Abr	%
Metropolitano	159.868.874,00	1.218.673,92	0,76
<b>Total</b>	<b>159.868.874,00</b>	<b>1.218.673,92</b>	<b>0,76</b>

**AÇÕES DO PROGRAMA POR UNIDADE ORÇAMENTÁRIA**

**2261 - FUNDAÇÃO EZEQUIEL DIAS**

**AÇÃO : 4173 - PRODUÇÃO DE VACINA, SOROS E PRODUTOS BIOLÓGICOS**

*Ações de Acompanhamento Intensivo*

**Produto : MEDICAMENTO, VACINA OU SORO PRODUZIDO**      **Unidade de Medida : UNIDADE**

**DETALHAMENTO DO PRODUTO:** DOSES DA VACINA MENIGOCÓCICA C CONJUGADA, AMPOLAS DE SOROS HETERÓLOGOS HIPERHIMUNES (ANTIBOTRÓPICO, ANTICROTÁLICO, ANTIBOTRÓPICO-CROTÁLICO, ANTIBOTRÓPICO-LAQUÉTICO, ANTI LAPIDICO, ANTIESCORPIONICO ANTITETANICO E ANTI-RÁBICO) E PRODUTOS BIOLÓGICOS ENTREGUES AO MINISTÉRIO DA SAÚDE

**PÚBLICO ALVO:** MINISTÉRIO DA SAÚDE

**FINALIDADE:** ATENDER AO PROGRAMA NACIONAL DE IMUNIZAÇÃO (PNI) DO MINISTÉRIO DA SAÚDE, QUE É DESTINADO À PREVENÇÃO DE DOENÇAS POR MEIO DE VACINAÇÃO E AO TRATAMENTO TERAPÊUTICO DE ACIDENTES COM ANIMAIS PEÇONHENTOS E OUTRAS DOENÇAS COMO RAIVA E TETANO, E AO COMPONENTE ESPECIALIZADO DA ASSISTÊNCIA FARMACÉUTICA, QUE É UMA ESTRATÉGIA DE ACESSO A MEDICAMENTOS NO ÂMBITO DO SUS, EM NÍVEL AMBULATORIAL

Territórios	Físico			Orçamentário		
	Programado PPAG	Executado Jan/Abr	%	Programado PPAG	Executado Jan/Abr	%
Metropolitano	11.458.193	2.916.000	25,45	151.868.874,00	632.248,27	0,42
<b>Total</b>	<b>11.458.193</b>	<b>2.916.000</b>	<b>25,45</b>	<b>151.868.874,00</b>	<b>632.248,27</b>	<b>0,42</b>

**AÇÃO : 4430 - PRODUÇÃO DE MEDICAMENTOS PARA O COMPONENTE BÁSICO E ESTRATÉGICO DA ASSISTÊNCIA FARMACÉUTICA**

*Ação de Acompanhamento Geral*

**Produto : MEDICAMENTO PRODUZIDO**      **Unidade de Medida : UNIDADE**

**DETALHAMENTO DO PRODUTO:** MEDICAMENTOS NA FORMA FARMACÉUTICA LÍQUIDA E SÓLIDOS ORAIS (COMPRIMIDOS, COMPRIMIDOS REVESTIDOS) DE DIVERSAS CLASSES TERAPÊUTICAS (ANTIRRETROVIRAIS, ANALGÉSICOS, CARDIOVASCULARES, ANTIINFLAMATÓRIOS, ANTIDIABÉTICOS, ANTIPARASITÁRIOS, ANTIBIÓTICOS, ANTI-HIPERTENSIVOS, ANTIRRETROVIRAIS, ANTIALÉRGICOS, ANSIOLÍTICOS, ANTIFÚNGICOS, ANTIESPASMÓDICOS, NEUROLÉPICOS, DENTRE OUTRAS) ENTREGUES AO MINISTÉRIO DA SAÚDE OU SECRETARIAS DE SAÚDE.

**PÚBLICO ALVO:** MINISTÉRIO DA SAÚDE, SECRETARIA DE ESTADO DE SAÚDE E SECRETARIAS MUNICIPAIS DE SAÚDE

**FINALIDADE:** FORNECER MEDICAMENTOS PARA OS COMPONENTES BÁSICO E ESTRATÉGICO DA ASSISTÊNCIA FARMACÉUTICA DO SISTEMA ÚNICO DE SAÚDE. O COMPONENTE BÁSICO ESTÁ RELACIONADO AOS MEDICAMENTOS E INSUMOS DA ASSISTÊNCIA FARMACÉUTICA NO ÂMBITO DA ATENÇÃO BÁSICA À SAÚDE E O COMPONENTE ESTRATÉGICO ESTÁ RELACIONADO COM MEDICAMENTOS UTILIZADOS PARA O TRATAMENTO DE AGRAVOS ESPECÍFICOS, QUE POSSUAM PERFIL ENDEMICO E TENHAM IMPACTO SOCIOECONÔMICO.

Territórios	Físico			Orçamentário		
	Programado PPAG	Executado Jan/Abr	%	Programado PPAG	Executado Jan/Abr	%
Metropolitano	6.307.632	4.602.660	72,97	8.000.000,00	586.425,65	7,33
<b>Total</b>	<b>6.307.632</b>	<b>4.602.660</b>	<b>72,97</b>	<b>8.000.000,00</b>	<b>586.425,65</b>	<b>7,33</b>

**RELATÓRIO INSTITUCIONAL DE MONITORAMENTO**  
**DEMONSTRATIVO DE EXECUÇÃO FÍSICA E FINANCEIRA - JAN A ABR**  
**SAÚDE E PROTEÇÃO SOCIAL**

**PROGRAMA : 091 - QUALIFICA SUAS**

*Programa Unissetorial*

**UNIDADE RESPONSÁVEL : 4251 - FUNDO ESTADUAL DE ASSISTÊNCIA SOCIAL**

**OBJETIVO DO PROGRAMA :** APOIAR TECNICAMENTE OS MUNICÍPIOS MINEIROS PARA PROMOVER: ALCANCE DAS PRIORIDADES E METAS DE APRIMORAMENTO DO SUAS; MELHORIA DOS INDICADORES DE SERVIÇOS, DA ESTRUTURA DOS EQUIPAMENTOS, DA GESTÃO E DO CONTROLE SOCIAL DO SUAS; ADEQUAÇÃO DA GESTÃO E DO PROVIMENTO DE SERVIÇOS E BENEFÍCIOS AS NORMATIVAS DO SUAS; MELHORIA DA QUALIDADE DOS SERVIÇOS, PROGRAMAS, PROJETOS E BENEFÍCIOS SOCIOASSISTENCIAIS OFERTADOS A POPULAÇÃO EM SITUAÇÃO DE VULNERABILIDADE E RISCO SOCIAL EM MINAS GERAIS. INSTITUCIONALIZAR AÇÕES E MECANISMOS DE APOIO, ASSESSORAMENTO TÉCNICO E QUALIFICAÇÃO CONTINUADOS E SISTEMÁTICOS PARA AS EQUIPES E GESTORES DA POLÍTICA DE ASSISTÊNCIA SOCIAL NOS MUNICÍPIOS, CONTRIBUINDO PARA O APRIMORAMENTO DA GESTÃO E DA OFERTA DE SERVIÇOS (PELA REDE PÚBLICA E PRIVADA) E PARA A GARANTIA DE DIREITOS SOCIAIS À POPULAÇÃO MINEIRA.

Territórios	Orçamentário		
	Programado PPAG	Executado Jan/Abr	%
Alto Jequitinhonha	0,00	7.029,81	-
Caparaó	0,00	13.376,12	-
Central	0,00	4.708,38	-
Mata	0,00	17.215,97	-
Médio e Baixo Jequitinhonha	0,00	15.838,88	-
Metropolitano	0,00	56.704,89	-
Mucuri	0,00	21.821,19	-
Multiterritorial	6.320.263,00	0,00	0,00
Noroeste	0,00	11.873,04	-
Norte	0,00	32.531,05	-
Oeste	0,00	20.090,83	-
Sudoeste	0,00	15.813,46	-
Sul	0,00	27.460,49	-
Triângulo Norte	0,00	14.711,63	-
Triângulo Sul	0,00	12.140,77	-
Vale do Aço	0,00	12.721,96	-
Vale do Rio Doce	0,00	12.581,97	-
Vertentes	0,00	6.539,59	-
<b>Total</b>	<b>6.320.263,00</b>	<b>303.160,03</b>	<b>4,80</b>

**AÇÕES DO PROGRAMA POR UNIDADE ORÇAMENTÁRIA**

**4251 - FUNDO ESTADUAL DE ASSISTÊNCIA SOCIAL**

**AÇÃO : 4444 - CAPACITAÇÃO CONTINUADA DO SUAS**

*Ações de Acompanhamento Intensivo*

**Produto : PESSOA QUALIFICADA          Unidade de Medida : PESSOA**

**DETALHAMENTO DO PRODUTO:** GESTORES, TÉCNICOS E CONSELHEIROS DO SUAS PARTICIPANTES DE AÇÕES DE CAPACITAÇÃO, SUPERVISÃO TÉCNICA OU APOIO TÉCNICO.

**PÚBLICO ALVO:** GESTORES, TÉCNICOS E CONSELHEIROS DO SUAS

**FINALIDADE:** FORTALECER A CAPACIDADE INSTITUCIONAL DOS MUNICÍPIOS PARA A IMPLEMENTAÇÃO DO SUAS.

Territórios	Físico			Orçamentário		
	Programado PPAG	Executado Jan/Abr	%	Programado PPAG	Executado Jan/Abr	%
Alto Jequitinhonha	0	138	-	0,00	2.957,29	-
Caparaó	0	257	-	0,00	5.607,42	-
Central	0	92	-	0,00	1.947,46	-
Mata	0	324	-	0,00	7.066,01	-
Médio e Baixo Jequitinhonha	0	288	-	0,00	6.090,34	-
Metropolitano	0	955	-	0,00	19.123,18	-
Mucuri	0	282	-	0,00	4.336,04	-
Multiterritorial	8.000	0	0,00	4.528.474,00	0,00	0,00
Noroeste	0	233	-	0,00	5.009,92	-
Norte	0	508	-	0,00	9.893,43	-
Oeste	0	361	-	0,00	7.729,35	-
Sudoeste	0	291	-	0,00	6.381,57	-
Sul	0	497	-	0,00	9.862,82	-
Triângulo Norte	0	281	-	0,00	6.280,00	-
Triângulo Sul	0	236	-	0,00	5.228,17	-
Vale do Aço	0	229	-	0,00	5.054,57	-
Vale do Rio Doce	0	258	-	0,00	5.269,89	-
Vertentes	0	146	-	0,00	2.711,86	-
<b>Total</b>	<b>8.000</b>	<b>5.376</b>	<b>67,20</b>	<b>4.528.474,00</b>	<b>110.549,32</b>	<b>2,44</b>

**RELATÓRIO INSTITUCIONAL DE MONITORAMENTO**  
**DEMONSTRATIVO DE EXECUÇÃO FÍSICA E FINANCEIRA - JAN A ABR**  
**SAÚDE E PROTEÇÃO SOCIAL**

**AÇÃO : 4446 - VIGILÂNCIA E APOIO TÉCNICO AOS MUNICÍPIOS NO APRIMORAMENTO DO SUAS**

*Ações de Acompanhamento Intensivo*

*Ação com meta física não cumulativa*

**Produto : MUNICÍPIO APOIADO**

**Unidade de Medida : MUNICÍPIO**

**DETALHAMENTO DO PRODUTO:** MUNICÍPIO APOIADO POR MEIO DE AÇÕES DE QUALIFICAÇÃO (APOIO TÉCNICO, CAPACITAÇÃO E, OU SUPERVISÃO TÉCNICA) REFERENTES AO SISTEMA ÚNICO DE ASSISTÊNCIA SOCIAL.

**PÚBLICO ALVO:** EQUIPE MUNICIPAL DA POLÍTICA DE ASSISTÊNCIA SOCIAL

**FINALIDADE:** FORTALECER A CAPACIDADE INSTITUCIONAL DOS MUNICÍPIOS PARA A IMPLEMENTAÇÃO DO SUAS; APRIMORAR AS AÇÕES DE PROTEÇÃO SOCIAL POR MEIO DO DESENVOLVIMENTO DA VIGILÂNCIA SOCIOASSISTENCIAL.

Territórios	Físico			Orçamentário		
	Programado PPAG	Executado Jan/Abr	%	Programado PPAG	Executado Jan/Abr	%
Alto Jequitinhonha	24	21	87,50	0,00	4.072,52	-
Caparaó	55	43	78,18	0,00	7.768,70	-
Central	17	16	94,12	0,00	2.760,92	-
Mata	93	79	84,95	0,00	10.149,96	-
Médio e Baixo Jequitinhonha	35	34	97,14	0,00	9.748,54	-
Metropolitano	79	62	78,48	0,00	37.581,71	-
Mucuri	29	29	100,00	0,00	17.485,15	-
Multiterritorial	0	0	-	1.791.789,00	0,00	0,00
Noroeste	30	29	96,67	0,00	6.863,12	-
Norte	86	75	87,21	0,00	22.637,62	-
Oeste	56	47	83,93	0,00	12.361,48	-
Sudoeste	35	29	82,86	0,00	9.431,89	-
Sul	118	97	82,20	0,00	17.597,67	-
Triângulo Norte	30	24	80,00	0,00	8.431,63	-
Triângulo Sul	27	26	96,30	0,00	6.912,60	-
Vale do Aço	34	30	88,24	0,00	7.667,39	-
Vale do Rio Doce	55	41	74,55	0,00	7.312,08	-
Vertentes	50	39	78,00	0,00	3.827,73	-
<b>Total</b>	<b>853</b>	<b>721</b>	<b>84,53</b>	<b>1.791.789,00</b>	<b>192.610,71</b>	<b>10,75</b>

**PROGRAMA : 103 - EXECUÇÃO DESCENTRALIZADA E AUTÔNOMA DAS AÇÕES E SERVIÇOS DE SAÚDE**

*Programa Unissetorial*

**UNIDADE RESPONSÁVEL : 4291 - FUNDO ESTADUAL DE SAÚDE**

**OBJETIVO DO PROGRAMA :** APRIMORAR AS AÇÕES DE RELACIONAMENTO INSTITUCIONAL, CONSIDERANDO A INTERSETORIALIDADE DAS POLÍTICAS PÚBLICAS

Territórios	Orçamentário		
	Programado PPAG	Executado Jan/Abr	%
Metropolitano	1.259.004.380,00	495.967.013,37	39,39
Multiterritorial	790.631.932,00	0,00	0,00
Norte	85.558.026,00	21.389.506,50	25,00
<b>Total</b>	<b>2.135.194.338,00</b>	<b>517.356.519,87</b>	<b>24,23</b>



**AÇÕES DO PROGRAMA POR UNIDADE ORÇAMENTÁRIA**

**4291 - FUNDO ESTADUAL DE SAÚDE**

**AÇÃO : 4245 - DESENVOLVIMENTO DAS AÇÕES DA FUNDAÇÃO HOSPITALAR DO ESTADO DE MINAS GERAIS**

*Ação de Acompanhamento Geral*

*Ação com meta física não cumulativa*

**Produto : ENTIDADE BENEFICIADA**                      **Unidade de Medida : ENTIDADE**

**DETALHAMENTO DO PRODUTO:** ENTIDADE BENEFICIADA COM RECURSO ORÇAMENTÁRIO

**PÚBLICO ALVO:** ADMINISTRAÇÃO PÚBLICA ESTADUAL

**FINALIDADE:** PROPORCIONAR À FHEMIG CONDIÇÕES ORÇAMENTÁRIAS PARA A REALIZAÇÃO DE AÇÕES DE SAÚDE PROGRAMADAS NOS INSTRUMENTOS DE PLANEJAMENTO DO SISTEMA ESTADUAL DE SAÚDE DE MINAS GERAIS (PLANO ESTADUAL DE SAÚDE E PROGRAMAÇÃO ANUAL DE SAÚDE) DEVIDAMENTE APROVADOS PELO CONSELHO ESTADUAL DE SAÚDE.

Territórios	Físico			Orçamentário		
	Programado PPAG	Executado Jan/Abr	%	Programado PPAG	Executado Jan/Abr	%
Metropolitano	1	1	100,00	1.212.325.434,00	303.081.358,50	25,00
<b>Total</b>	<b>1</b>	<b>1</b>	<b>100,00</b>	<b>1.212.325.434,00</b>	<b>303.081.358,50</b>	<b>25,00</b>

**AÇÃO : 4272 - DESENVOLVIMENTO DAS AÇÕES DE SAÚDE NO ÂMBITO DA SECRETARIA DE ADMINISTRAÇÃO PRISIONAL**

*Ação de Acompanhamento Geral*

*Ação com meta física não cumulativa*

**Produto : ENTIDADE BENEFICIADA**                      **Unidade de Medida : ENTIDADE**

**DETALHAMENTO DO PRODUTO:** ENTIDADE BENEFICIADA COM RECURSO ORÇAMENTÁRIO

**PÚBLICO ALVO:** ADMINISTRAÇÃO PÚBLICA ESTADUAL

**FINALIDADE:** PROPORCIONAR A SECRETARIA DE ADMINISTRAÇÃO PRISIONAL CONDIÇÕES ORÇAMENTÁRIAS PARA A REALIZAÇÃO DE AÇÕES DE SAÚDE PROGRAMADAS NOS INSTRUMENTOS DE PLANEJAMENTO DO SISTEMA ESTADUAL DE SAÚDE DE MINAS GERAIS (PLANO ESTADUAL DE SAÚDE E PROGRAMAÇÃO ANUAL DE SAÚDE) DEVIDAMENTE APROVADOS PELO CONSELHO ESTADUAL DE SAÚDE.

Territórios	Físico			Orçamentário		
	Programado PPAG	Executado Jan/Abr	%	Programado PPAG	Executado Jan/Abr	%
Metropolitano	0	1	-	0,00	30.635.458,74	-
Multiterritorial	1	0	0,00	122.541.835,00	0,00	0,00
<b>Total</b>	<b>1</b>	<b>1</b>	<b>100,00</b>	<b>122.541.835,00</b>	<b>30.635.458,74</b>	<b>25,00</b>

**AÇÃO : 4277 - DESENVOLVIMENTO DAS AÇÕES DE SAÚDE NO ÂMBITO DA UNIMONTES**

*Ação de Acompanhamento Geral*

*Ação com meta física não cumulativa*

**Produto : ENTIDADE BENEFICIADA**                      **Unidade de Medida : ENTIDADE**

**DETALHAMENTO DO PRODUTO:** ENTIDADE BENEFICIADA COM RECURSO ORÇAMENTÁRIO

**PÚBLICO ALVO:** ADMINISTRAÇÃO PÚBLICA ESTADUAL

**FINALIDADE:** PROPORCIONAR A UNIMONTES CONDIÇÕES ORÇAMENTÁRIAS PARA A REALIZAÇÃO DE AÇÕES DE SAÚDE PROGRAMADAS NOS INSTRUMENTOS DE PLANEJAMENTO DO SISTEMA ESTADUAL DE SAÚDE DE MINAS GERAIS (PLANO ESTADUAL DE SAÚDE E PROGRAMAÇÃO ANUAL DE SAÚDE) DEVIDAMENTE APROVADOS PELO CONSELHO ESTADUAL DE SAÚDE.

Territórios	Físico			Orçamentário		
	Programado PPAG	Executado Jan/Abr	%	Programado PPAG	Executado Jan/Abr	%
Norte	1	1	100,00	85.558.026,00	21.389.506,50	25,00
<b>Total</b>	<b>1</b>	<b>1</b>	<b>100,00</b>	<b>85.558.026,00</b>	<b>21.389.506,50</b>	<b>25,00</b>

**RELATÓRIO INSTITUCIONAL DE MONITORAMENTO**  
**DEMONSTRATIVO DE EXECUÇÃO FÍSICA E FINANCEIRA - JAN A ABR**  
**SAÚDE E PROTEÇÃO SOCIAL**

**AÇÃO : 4283 - DESENVOLVIMENTO DAS AÇÕES DA FUNDAÇÃO EZEQUIEL DIAS**

*Ação de Acompanhamento Geral*

*Ação com meta física não cumulativa*

**Produto : ENTIDADE BENEFICIADA**      **Unidade de Medida : ENTIDADE**

**DETALHAMENTO DO PRODUTO:** ENTIDADE BENEFICIADA COM RECURSO ORÇAMENTÁRIO

**PÚBLICO ALVO:** ADMINISTRAÇÃO PÚBLICA ESTADUAL

**FINALIDADE:** PROPORCIONAR À FUNDAÇÃO EZEQUIEL DIAS CONDIÇÕES ORÇAMENTÁRIAS PARA A REALIZAÇÃO DE AÇÕES DE SAÚDE PROGRAMADAS NOS INSTRUMENTOS DE PLANEJAMENTO DO SISTEMA ESTADUAL DE SAÚDE DE MINAS GERAIS (PLANO ESTADUAL DE SAÚDE E PROGRAMAÇÃO ANUAL DE SAÚDE) DEVIDAMENTE APROVADOS PELO CONSELHO ESTADUAL DE SAÚDE.

Territórios	Físico			Orçamentário		
	Programado PPAG	Executado Jan/Abr	%	Programado PPAG	Executado Jan/Abr	%
Metropolitano	0	1	-	0,00	76.349.412,00	-
Multiterritorial	1	0	0,00	305.397.648,00	0,00	0,00
<b>Total</b>	<b>1</b>	<b>1</b>	<b>100,00</b>	<b>305.397.648,00</b>	<b>76.349.412,00</b>	<b>25,00</b>

**AÇÃO : 4301 - DESENVOLVIMENTO DAS AÇÕES DA FUNDAÇÃO CENTRO DE HEMATOLOGIA E HEMOTERAPIA DE MINAS GERAIS**

*Ação de Acompanhamento Geral*

*Ação com meta física não cumulativa*

**Produto : ENTIDADE BENEFICIADA**      **Unidade de Medida : ENTIDADE**

**DETALHAMENTO DO PRODUTO:** ENTIDADE BENEFICIADA COM RECURSO ORÇAMENTÁRIO

**PÚBLICO ALVO:** ADMINISTRAÇÃO PÚBLICA ESTADUAL

**FINALIDADE:** PROPORCIONAR À HEMOMINAS CONDIÇÕES ORÇAMENTÁRIAS PARA A REALIZAÇÃO DE AÇÕES DE SAÚDE PROGRAMADAS NOS INSTRUMENTOS DE PLANEJAMENTO DO SISTEMA ESTADUAL DE SAÚDE DE MINAS GERAIS (PLANO ESTADUAL DE SAÚDE E PROGRAMAÇÃO ANUAL DE SAÚDE) DEVIDAMENTE APROVADOS PELO CONSELHO ESTADUAL DE SAÚDE.

Territórios	Físico			Orçamentário		
	Programado PPAG	Executado Jan/Abr	%	Programado PPAG	Executado Jan/Abr	%
Metropolitano	0	1	-	0,00	59.387.286,99	-
Multiterritorial	1	0	0,00	237.549.148,00	0,00	0,00
<b>Total</b>	<b>1</b>	<b>1</b>	<b>100,00</b>	<b>237.549.148,00</b>	<b>59.387.286,99</b>	<b>25,00</b>

**AÇÃO : 4304 - DESENVOLVIMENTO DAS AÇÕES DA ESCOLA DE SAÚDE PÚBLICA DO ESTADO DE MINAS GERAIS**

*Ação de Acompanhamento Geral*

*Ação com meta física não cumulativa*

**Produto : ENTIDADE BENEFICIADA**      **Unidade de Medida : ENTIDADE**

**DETALHAMENTO DO PRODUTO:** ENTIDADE BENEFICIADA COM RECURSO ORÇAMENTÁRIO

**PÚBLICO ALVO:** ADMINISTRAÇÃO PÚBLICA ESTADUAL

**FINALIDADE:** PROPORCIONAR À ESP-MG CONDIÇÕES ORÇAMENTÁRIAS PARA A REALIZAÇÃO DE AÇÕES DE SAÚDE PROGRAMADAS NOS INSTRUMENTOS DE PLANEJAMENTO DO SISTEMA ESTADUAL DE SAÚDE DE MINAS GERAIS (PLANO ESTADUAL DE SAÚDE E PROGRAMAÇÃO ANUAL DE SAÚDE) DEVIDAMENTE APROVADOS PELO CONSELHO ESTADUAL DE SAÚDE.

Territórios	Físico			Orçamentário		
	Programado PPAG	Executado Jan/Abr	%	Programado PPAG	Executado Jan/Abr	%
Metropolitano	1	1	100,00	43.344.946,00	10.836.236,49	25,00
<b>Total</b>	<b>1</b>	<b>1</b>	<b>100,00</b>	<b>43.344.946,00</b>	<b>10.836.236,49</b>	<b>25,00</b>

**RELATÓRIO INSTITUCIONAL DE MONITORAMENTO**  
**DEMONSTRATIVO DE EXECUÇÃO FÍSICA E FINANCEIRA - JAN A ABR**  
**SAÚDE E PROTEÇÃO SOCIAL**

**AÇÃO : 4432 - DESENVOLVIMENTO DAS AÇÕES DE SAÚDE NO ÂMBITO DA FUNDAÇÃO DE AMPARO E PESQUISA - FAPEMIG**

*Ação de Acompanhamento Geral*

*Ação com meta física não cumulativa*

**Produto : ENTIDADE BENEFICIADA**      **Unidade de Medida : ENTIDADE**

**DETALHAMENTO DO PRODUTO:** ENTIDADE BENEFICIADA COM RECURSO ORÇAMENTÁRIO

**PÚBLICO ALVO:** ADMINISTRAÇÃO PÚBLICA ESTADUAL

**FINALIDADE:** PROPORCIONAR À FUNDAÇÃO DE AMPARO À PESQUISA DE MINAS GERAIS - FAPEMIG CONDIÇÕES ORÇAMENTÁRIAS PARA A REALIZAÇÃO DE AÇÕES DE SAÚDE PROGRAMADAS NOS INSTRUMENTOS DE PLANEJAMENTO DO SISTEMA ESTADUAL DE SAÚDE DE MINAS GERAIS (PLANO ESTADUAL DE SAÚDE E PROGRAMAÇÃO ANUAL DE SAÚDE) DEVIDAMENTE APROVADOS PELO CONSELHO ESTADUAL DE SAÚDE."

Territórios	Físico			Orçamentário		
	Programado PPAG	Executado Jan/Abr	%	Programado PPAG	Executado Jan/Abr	%
Metropolitano	1	1	100,00	3.334.000,00	555.666,66	16,67
<b>Total</b>	<b>1</b>	<b>1</b>	<b>100,00</b>	<b>3.334.000,00</b>	<b>555.666,66</b>	<b>16,67</b>

**AÇÃO : 4637 - DESENVOLVIMENTO DAS AÇÕES DE SAÚDE NO ÂMBITO DA SETOP/DEER**

*Ação de Acompanhamento Geral*

*Ação com meta física não cumulativa*

**Produto : ENTIDADE BENEFICIADA**      **Unidade de Medida : ENTIDADE**

**DETALHAMENTO DO PRODUTO:** ENTIDADE BENEFICIADA COM RECURSO ORÇAMENTÁRIO

**PÚBLICO ALVO:** POPULAÇÃO MINEIRA

**FINALIDADE:** PROPORCIONAR À SETOP/DEER CONDIÇÕES ORÇAMENTÁRIAS PARA A REALIZAÇÃO DE OBRAS QUE ATENDAM AO SISTEMA SAÚDE

Territórios	Físico			Orçamentário		
	Programado PPAG	Executado Jan/Abr	%	Programado PPAG	Executado Jan/Abr	%
Metropolitano	0	1	-	0,00	8.417.850,24	-
Multiterritorial	1	0	0,00	98.328.326,00	0,00	0,00
<b>Total</b>	<b>1</b>	<b>1</b>	<b>100,00</b>	<b>98.328.326,00</b>	<b>8.417.850,24</b>	<b>8,56</b>

**AÇÃO : 4697 - DESENVOLVIMENTO DAS AÇÕES DE SAÚDE NO ÂMBITO DA SECRETARIA DE ESTADO DE SEGURANÇA PÚBLICA**

*Ação de Acompanhamento Geral*

*Ação com meta física não cumulativa*

**Produto : ENTIDADE BENEFICIADA**      **Unidade de Medida : ENTIDADE**

**DETALHAMENTO DO PRODUTO:** ENTIDADE BENEFICIADA COM RECURSO ORÇAMENTÁRIO

**PÚBLICO ALVO:** ENTIDADES DA ADMINISTRAÇÃO PÚBLICA DE MINAS GERAIS

**FINALIDADE:** PROPORCIONAR SECRETARIA DE ESTADO DE SEGURANÇA PÚBLICA CONDIÇÕES ORÇAMENTÁRIAS PARA A REALIZAÇÃO DE AÇÕES DE SAÚDE PROGRAMADAS NOS INSTRUMENTOS DE PLANEJAMENTO DO SISTEMA ESTADUAL DE SAÚDE DE MINAS GERAIS (PLANO ESTADUAL DE SAÚDE E PROGRAMAÇÃO ANUAL DE SAÚDE) DEVIDAMENTE APROVADOS PELO CONSELHO ESTADUAL DE SAÚDE.

Territórios	Físico			Orçamentário		
	Programado PPAG	Executado Jan/Abr	%	Programado PPAG	Executado Jan/Abr	%
Metropolitano	0	1	-	0,00	6.703.743,75	-
Multiterritorial	1	0	0,00	26.814.975,00	0,00	0,00
<b>Total</b>	<b>1</b>	<b>1</b>	<b>100,00</b>	<b>26.814.975,00</b>	<b>6.703.743,75</b>	<b>25,00</b>

**RELATÓRIO INSTITUCIONAL DE MONITORAMENTO**  
**DEMONSTRATIVO DE EXECUÇÃO FÍSICA E FINANCEIRA - JAN A ABR**  
**SAÚDE E PROTEÇÃO SOCIAL**

**PROGRAMA : 114 - OFERTA DE PROTEÇÃO SOCIOASSISTENCIAL**

*Programa Unissetorial*

**UNIDADE RESPONSÁVEL : 4251 - FUNDO ESTADUAL DE ASSISTÊNCIA SOCIAL**

**OBJETIVO DO PROGRAMA :** FORTALECER O SUAS EM MINAS GERAIS E CONSOLIDAR O PAPEL DO ENTE ESTADUAL NA POLÍTICA DE ASSISTÊNCIA SOCIAL, AMPLIANDO E QUALIFICANDO OS SERVIÇOS OFERTADOS À POPULAÇÃO MINEIRA E PREVENINDO SITUAÇÕES DE RISCO E VULNERABILIDADE SOCIAL.

Territórios	Orçamentário		
	Programado PPAG	Executado Jan/Abr	%
Alto Jequitinhonha	1.406.128,00	264.357,20	18,80
Caparaó	2.463.714,00	553.334,40	22,46
Central	827.674,00	254.357,30	30,73
Mata	4.219.326,00	791.870,80	18,77
Médio e Baixo Jequitinhonha	2.351.805,00	740.730,92	31,50
Metropolitano	13.997.764,00	3.295.349,12	23,54
Mucuri	1.991.072,00	632.377,71	31,76
Multiterritorial	23.154.523,00	0,00	0,00
Noroeste	2.440.852,00	442.558,40	18,13
Norte	6.947.600,00	1.362.278,20	19,61
Oeste	3.954.163,00	623.780,40	15,78
Sudoeste	1.406.545,00	278.731,60	19,82
Sul	5.457.003,00	1.129.255,40	20,69
Triângulo Norte	2.894.805,00	597.684,00	20,65
Triângulo Sul	2.368.253,00	376.821,60	15,91
Vale do Aço	2.271.754,00	484.695,60	21,34
Vale do Rio Doce	2.905.104,00	489.946,45	16,87
Vertentes	3.108.141,00	507.993,35	16,34
<b>Total</b>	<b>84.166.226,00</b>	<b>12.826.122,45</b>	<b>15,24</b>

**RELATÓRIO INSTITUCIONAL DE MONITORAMENTO**  
**DEMONSTRATIVO DE EXECUÇÃO FÍSICA E FINANCEIRA - JAN A ABR**  
**SAÚDE E PROTEÇÃO SOCIAL**

**AÇÕES DO PROGRAMA POR UNIDADE ORÇAMENTÁRIA**

**4251 - FUNDO ESTADUAL DE ASSISTÊNCIA SOCIAL**

**AÇÃO : 4311 - PISO MINEIRO DE ASSISTÊNCIA SOCIAL FIXO**

*Ações de Acompanhamento Intensivo*

*Ação com meta física não cumulativa*

**Produto : MUNICÍPIO ATENDIDO**      **Unidade de Medida : MUNICÍPIO**

**DETALHAMENTO DO PRODUTO:** MUNICÍPIO COFINANCIADO COM O PISO MINEIRO FIXO.

**PÚBLICO ALVO:** FAMÍLIAS E INDIVÍDUOS EM SITUAÇÃO DE VULNERABILIDADE, RISCO SOCIAL E VIOLAÇÃO DE DIREITOS

**FINALIDADE:** FORTALECER O SUAS NOS MUNICÍPIOS POR MEIO DA TRANSFERÊNCIA REGULAR E AUTOMÁTICA DO PISO MINEIRO DA ASSISTÊNCIA SOCIAL.

Territórios	Físico			Orçamentário		
	Programado PPAG	Executado Jan/Abr	%	Programado PPAG	Executado Jan/Abr	%
Alto Jequitinhonha	24	21	87,50	1.406.128,00	264.357,20	18,80
Caparaó	55	47	85,45	2.463.714,00	553.334,40	22,46
Central	17	15	88,24	827.674,00	176.439,20	21,32
Mata	93	69	74,19	4.219.326,00	791.870,80	18,77
Médio e Baixo Jequitinhonha	35	31	88,57	2.351.805,00	498.286,80	21,19
Metropolitano	79	64	81,01	11.516.491,00	3.028.146,20	26,29
Mucuri	29	26	89,66	1.991.072,00	416.079,20	20,90
Noroeste	30	23	76,67	2.044.852,00	442.558,40	21,64
Norte	86	65	75,58	6.767.600,00	1.362.278,20	20,13
Oeste	56	47	83,93	2.892.163,00	623.780,40	21,57
Sudoeste	35	29	82,86	1.406.545,00	278.731,60	19,82
Sul	118	84	71,19	4.989.003,00	1.057.255,40	21,19
Triângulo Norte	30	24	80,00	2.498.805,00	481.684,00	19,28
Triângulo Sul	27	25	92,59	1.501.517,00	376.821,60	25,10
Vale do Aço	34	28	82,35	2.271.754,00	484.695,60	21,34
Vale do Rio Doce	55	37	67,27	2.725.104,00	485.488,00	17,82
Vertentes	50	39	78,00	2.172.141,00	463.538,20	21,34
<b>Total</b>	<b>853</b>	<b>674</b>	<b>79,02</b>	<b>54.045.694,00</b>	<b>11.785.345,20</b>	<b>21,81</b>

**AÇÃO : 4312 - PISO MINEIRO DE ASSISTÊNCIA SOCIAL VARIÁVEL**

*Ações de Acompanhamento Intensivo*

*Ação com meta física não cumulativa*

**Produto : MUNICÍPIO COFINANCIADO**      **Unidade de Medida : MUNICÍPIO**

**DETALHAMENTO DO PRODUTO:** MUNICÍPIO COFINANCIADO COM O PISO MINEIRO VARIÁVEL.

**PÚBLICO ALVO:** FAMÍLIAS E INDIVÍDUOS EM SITUAÇÃO DE VULNERABILIDADE, RISCO SOCIAL E VIOLAÇÃO DE DIREITOS

**FINALIDADE:** AMPLIAR OS RECURSOS DE COFINANCIAMENTO ESTADUAL PARA A POLÍTICA DE ASSISTÊNCIA SOCIAL, AMPLIANDO E QUALIFICANDO A OFERTA DE SERVIÇOS DE PROTEÇÃO SOCIAL BÁSICA E ESPECIAL. ESSA AMPLIAÇÃO OCORRERÁ COM FOCO NA IMPLANTAÇÃO DE SERVIÇOS QUE BUSCAM REDUZIR DESIGUALDADES REGIONAIS E PROMOVER A INCLUSÃO SOCIAL DE POPULAÇÕES EM SITUAÇÃO DE RISCO SOCIAL (POPULAÇÃO RURAL, POPULAÇÕES TRADICIONAIS, PESSOAS EM SITUAÇÃO DE VIOLAÇÃO DE DIREITOS).

Territórios	Físico			Orçamentário		
	Programado PPAG	Executado Jan/Abr	%	Programado PPAG	Executado Jan/Abr	%
Central	0	0	-	0,00	29.918,10	-
Médio e Baixo Jequitinhonha	0	5	-	0,00	30.000,00	-
Mucuri	0	6	-	0,00	36.000,00	-
Multiterritorial	200	0	0,00	12.561.279,00	0,00	0,00
<b>Total</b>	<b>200</b>	<b>11</b>	<b>5,50</b>	<b>12.561.279,00</b>	<b>95.918,10</b>	<b>0,76</b>

**RELATÓRIO INSTITUCIONAL DE MONITORAMENTO**  
**DEMONSTRATIVO DE EXECUÇÃO FÍSICA E FINANCEIRA - JAN A ABR**  
**SAÚDE E PROTEÇÃO SOCIAL**

**AÇÃO : 4313 - OFERTA DE SERVIÇOS SOCIOASSISTENCIAIS DE MÉDIA E ALTA COMPLEXIDADE NÃO REGIONAIS**

*Ação de Acompanhamento Geral*

*Ação com meta física não cumulativa*

**Produto : UNIDADE CO-FINANCIADA**                      **Unidade de Medida : UNIDADE**

**DETALHAMENTO DO PRODUTO:** UNIDADE COFINANCIADA PELO ESTADO PARA OFERTA INDIRETA DE SERVIÇO DE ACOLHIMENTO INSTITUCIONAL E DE HABILITAÇÃO CASA LAR E SERVIÇO DE HABILITAÇÃO E REABILITAÇÃO PARA PESSOAS COM DEFICIÊNCIA.

**PÚBLICO ALVO:** FAMÍLIAS E INDIVÍDUOS EM SITUAÇÃO DE VULNERABILIDADE, RISCO SOCIAL E VIOLAÇÃO DE DIREITOS

**FINALIDADE:** GARANTIR E OFERTAR SERVIÇOS SOCIOASSISTENCIAIS PARA PESSOAS COM DEFICIÊNCIA ORIUNDAS DA EXTINTA FUNDAÇÃO ESTADUAL DO BEM ESTAR DO MENOR - FEBEM.

Territórios	Físico			Orçamentário		
	Programado PPAG	Executado Jan/Abr	%	Programado PPAG	Executado Jan/Abr	%
Metropolitano	17	3	17,65	2.481.273,00	246.762,92	9,95
Multiterritorial	0	0	-	1.141.685,00	0,00	0,00
Noroeste	3	0	0,00	396.000,00	0,00	0,00
Norte	1	0	0,00	180.000,00	0,00	0,00
Oeste	8	0	0,00	1.062.000,00	0,00	0,00
Sul	4	2	50,00	468.000,00	72.000,00	15,38
Triângulo Norte	3	2	66,67	396.000,00	84.000,00	21,21
Triângulo Sul	4	0	0,00	866.736,00	0,00	0,00
Vale do Rio Doce	1	0	0,00	180.000,00	0,00	0,00
Vertentes	7	1	14,29	936.000,00	44.455,15	4,75
<b>Total</b>	<b>48</b>	<b>8</b>	<b>16,67</b>	<b>8.107.694,00</b>	<b>447.218,07</b>	<b>5,52</b>

**AÇÃO : 4447 - IMPLANTAÇÃO E MANUTENÇÃO DE SERVIÇOS REGIONAIS DE MÉDIA E ALTA COMPLEXIDADE**

*Ações de Acompanhamento Intensivo*

*Ação com meta física não cumulativa*

**Produto : SERVIÇO IMPLANTADO E MANTIDO**                      **Unidade de Medida : SERVIÇO**

**DETALHAMENTO DO PRODUTO:** SERVIÇOS REGIONAIS DE MÉDIA E ALTA COMPLEXIDADE IMPLANTADOS E COFINANCIADOS.

**PÚBLICO ALVO:** FAMÍLIAS E INDIVÍDUOS EM SITUAÇÃO DE VULNERABILIDADE, RISCO SOCIAL E VIOLAÇÃO DE DIREITOS

**FINALIDADE:** EXPANDIR E REGIONALIZAR A OFERTA DA PROTEÇÃO SOCIAL ESPECIAL DE MÉDIA E ALTA COMPLEXIDADE.

Territórios	Físico			Orçamentário		
	Programado PPAG	Executado Jan/Abr	%	Programado PPAG	Executado Jan/Abr	%
Central	0	2	-	0,00	48.000,00	-
Médio e Baixo Jequitinhonha	0	2	-	0,00	212.444,12	-
Metropolitano	0	0	-	0,00	20.440,00	-
Mucuri	0	1	-	0,00	180.298,51	-
Multiterritorial	11	0	0,00	8.507.281,00	0,00	0,00
Triângulo Norte	0	1	-	0,00	32.000,00	-
Vale do Rio Doce	0	0	-	0,00	4.458,45	-
<b>Total</b>	<b>11</b>	<b>6</b>	<b>54,55</b>	<b>8.507.281,00</b>	<b>497.641,08</b>	<b>5,85</b>

**RELATÓRIO INSTITUCIONAL DE MONITORAMENTO**  
**DEMONSTRATIVO DE EXECUÇÃO FÍSICA E FINANCEIRA - JAN A ABR**  
**SAÚDE E PROTEÇÃO SOCIAL**

**AÇÃO : 4585 - ESTRUTURAÇÃO DA REDE SOCIOASSISTENCIAL PRIVADA E PÚBLICA**

*Ação de Acompanhamento Geral*

*Ação com meta física não cumulativa*

**Produto : UNIDADE ATENDIDA**      **Unidade de Medida : UNIDADE**

**DETALHAMENTO DO PRODUTO:** UNIDADE SOCIOASSISTENCIAL PÚBLICA OU PRIVADA CONTEMPLADA COM AÇÕES DE ESTRUTURAÇÃO DA REDE

**PÚBLICO ALVO:** FAMÍLIAS E INDIVÍDUOS EM SITUAÇÃO DE VULNERABILIDADE, RISCO SOCIAL E VIOLAÇÃO DE DIREITOS

**FINALIDADE:** FORTALECER E ESTRUTURAR A REDE SOCIOASSISTENCIAL PÚBLICA E PRIVADA, COM O OBJETIVO DE QUALIFICAR OS SERVIÇOS OFERTADOS À POPULAÇÃO, COMO FOCO NAS ENTIDADES SOCIOASSISTENCIAIS DA REDE PRIVADA E NA AQUISIÇÃO DE VEÍCULOS PARA ATENDIMENTO DE POPULAÇÃO RURAL.

Territórios	Físico			Orçamentário		
	Programado PPAG	Executado Jan/Abr	%	Programado PPAG	Executado Jan/Abr	%
Multiterritorial	80	0	0,00	934.278,00	0,00	0,00
<b>Total</b>	<b>80</b>	<b>0</b>	<b>0,00</b>	<b>934.278,00</b>	<b>0,00</b>	<b>0,00</b>

**AÇÃO : 4586 - TRANSFERÊNCIA DE RENDA**

*Ação de Acompanhamento Geral*

**Produto : FAMÍLIA BENEFICIADA**      **Unidade de Medida : FAMÍLIA**

**DETALHAMENTO DO PRODUTO:** FAMÍLIA EM SITUAÇÃO DE VULNERABILIDADE E RISCO SOCIAL BENEFICIADA PELA TRANSFERÊNCIA DE RENDA.

**PÚBLICO ALVO:** FAMÍLIAS E INDIVÍDUOS EM SITUAÇÃO DE VULNERABILIDADE, RISCO SOCIAL E VIOLAÇÃO DE DIREITOS

**FINALIDADE:** COMBATER A POBREZA E EXTREMA POBREZA EM MINAS GERAIS, CONTRIBUINDO PARA A REDUÇÃO DE DESIGUALDADES REGIONAIS, E PROMOVENDO A PROTEÇÃO SOCIAL DAS POPULAÇÕES EM SITUAÇÃO DE VULNERABILIDADE E RISCO SOCIAL.

Territórios	Físico			Orçamentário		
	Programado PPAG	Executado Jan/Abr	%	Programado PPAG	Executado Jan/Abr	%
Multiterritorial	9.403	0	0,00	10.000,00	0,00	0,00
<b>Total</b>	<b>9.403</b>	<b>0</b>	<b>0,00</b>	<b>10.000,00</b>	<b>0,00</b>	<b>0,00</b>

**PROGRAMA : 115 - APOIO AO CONTROLE SOCIAL E À GESTÃO COMPARTILHADA DO SUAS**

*Programa Unissetorial*

**UNIDADE RESPONSÁVEL : 4251 - FUNDO ESTADUAL DE ASSISTÊNCIA SOCIAL**

**OBJETIVO DO PROGRAMA :** FORTALECER O CONTROLE SOCIAL DO SISTEMA ÚNICO DE ASSISTÊNCIA SOCIAL E A PARTICIPAÇÃO.

Territórios	Orçamentário		
	Programado PPAG	Executado Jan/Abr	%
Metropolitano	1.456.790,00	0,00	0,00
Multiterritorial	129.807,00	57.422,73	44,24
<b>Total</b>	<b>1.586.597,00</b>	<b>57.422,73</b>	<b>3,62</b>

**AÇÕES DO PROGRAMA POR UNIDADE ORÇAMENTÁRIA**

**4251 - FUNDO ESTADUAL DE ASSISTÊNCIA SOCIAL**

**AÇÃO : 4319 - OPERACIONALIZAÇÃO DA GESTÃO COMPARTILHADA E PARTICIPATIVA DO SUAS**

*Ação de Acompanhamento Geral*

*Ação com meta física não cumulativa*

**Produto : INSTÂNCIA REGIONAL DE GESTÃO COMPARTILHADA CRIADA**      **Unidade de Medida : UNIDADE**

**DETALHAMENTO DO PRODUTO:** INSTÂNCIA REGIONAL DE GESTÃO COMPARTILHADA DO SUAS CRIADA.

**PÚBLICO ALVO:** GESTORES, USUÁRIOS, TRABALHADORES E REDE DE PROTEÇÃO SOCIAL

**FINALIDADE:** FORTALECER A GESTÃO COMPARTILHADA DO SISTEMA ÚNICO DE ASSISTÊNCIA SOCIAL EM MINAS GERAIS.

Territórios	Físico			Orçamentário		
	Programado PPAG	Executado Jan/Abr	%	Programado PPAG	Executado Jan/Abr	%
Multiterritorial	10	0	0,00	129.807,00	1.037,80	0,80
<b>Total</b>	<b>10</b>	<b>0</b>	<b>0,00</b>	<b>129.807,00</b>	<b>1.037,80</b>	<b>0,80</b>

**AÇÃO : 4320 - MANUTENÇÃO DO CONSELHO ESTADUAL DE ASSISTÊNCIA SOCIAL E CONFERÊNCIAS DE ASSISTÊNCIA SOCIAL**

*Ação de Acompanhamento Geral*

*Ação com meta física não cumulativa*

**Produto : CONSELHO APOIADO**      **Unidade de Medida : CONSELHO**

**DETALHAMENTO DO PRODUTO:** CONSELHO ESTADUAL DE ASSISTÊNCIA SOCIAL APOIADO.

**PÚBLICO ALVO:** USUÁRIOS DA POLÍTICA DE ASSISTÊNCIA SOCIAL

**FINALIDADE:** FORTALECER O CONTROLE SOCIAL DO SISTEMA ÚNICO DE ASSISTÊNCIA SOCIAL E A PARTICIPAÇÃO.

Territórios	Físico			Orçamentário		
	Programado PPAG	Executado Jan/Abr	%	Programado PPAG	Executado Jan/Abr	%
Metropolitano	1	0	0,00	1.456.790,00	0,00	0,00
Multiterritorial	0	1	-	0,00	56.384,93	-
<b>Total</b>	<b>1</b>	<b>1</b>	<b>100,00</b>	<b>1.456.790,00</b>	<b>56.384,93</b>	<b>3,87</b>

**PROGRAMA : 122 - ÁGUA PARA TODOS - UNIVERSALIZAÇÃO DO ACESSO E USO DA ÁGUA**

*Programa Unissetorial*

**UNIDADE RESPONSÁVEL : 1591 - SECRETARIA DE ESTADO DE DESENVOLVIMENTO E INTEGRAÇÃO DO NORTE E NORDESTE DE MINAS GERAIS**

**OBJETIVO DO PROGRAMA :** PROMOVER A UNIVERSALIZAÇÃO DO ACESSO E USO DA ÁGUA PARA CONSUMO HUMANO E PARA A PRODUÇÃO DE ALIMENTOS E MINIMIZAR OS EFEITOS DA BAIXA PRECIPITAÇÃO COM ALTO EVAPOTRANSPIRAÇÃO ADEQUANDO AS FORMAS DE ABASTECIMENTO EXISTENTES AO CONTEXTO CLIMÁTICO DA REGIÃO

Territórios	Orçamentário		
	Programado PPAG	Executado Jan/Abr	%
Alto Jequitinhonha	4.199.815,00	0,00	0,00
Médio e Baixo Jequitinhonha	27.406.344,00	551.185,95	2,01
Metropolitano	0,00	66.480,67	-
Mucuri	3.021.075,00	0,00	0,00
Noroeste	3.730.135,00	0,00	0,00
Norte	56.320.633,00	16.280.399,88	28,91
<b>Total</b>	<b>94.678.002,00</b>	<b>16.898.066,50</b>	<b>17,85</b>



**AÇÕES DO PROGRAMA POR UNIDADE ORÇAMENTÁRIA**

**1591 - SECRETARIA DE ESTADO DE DESENVOLVIMENTO E INTEGRAÇÃO DO NORTE E NORDESTE DE MINAS GERAIS**

**AÇÃO : 1056 - IMPLANTAÇÃO DE BARRAGINHAS OU PEQUENA BARRAGEM**

**Ações de Acompanhamento Intensivo**

**Produto : PEQUENA BARRAGEM OU BARRAGINHA INSTALADA**      **Unidade de Medida : UNIDADE**

**DETALHAMENTO DO PRODUTO:** SERÁ CONSIDERADA PEQUENA "BARRAGEM / BARRAGINHA INSTALADA" A CONSTRUÇÃO DE DISPOSITIVO DE CAPTAÇÃO E INFILTRAÇÃO DE ÁGUA DA CHUVA, COMPOSTO POR BARRAGINHAS, CACIMBA E TANQUE LONADO.

**PÚBLICO ALVO:** FAMÍLIAS RESIDENTES NA REGIÃO DO SISTEMA SEDINOR/IDENE DA ZONA RURAL QUE POSSUEM ACESSO À ÁGUA PARA CONSUMO HUMANO, INSCRITAS NO CADÚNICO, COM RENDA PER CAPITA DE ATÉ R\$ 140,00 (CENTO E QUARENTA REAIS) MENSAIS E NÃO BENEFICIADAS POR OUTRO PROGRAMA COM A MESMA FINALIDADE DO PROGRAMA ÁGUA PARA TODOS, NA MESMA TECNOLOGIA APOIADA

**FINALIDADE:** PROMOVER A FAMÍLIAS EM SITUAÇÃO DE EXTREMA POBREZA RESIDENTE EM COMUNIDADES QUE NÃO SE ENCONTRAM DISPERSAS NAS ÁREAS DE ABRANGÊNCIA DO SEMIÁRIDO MINEIRO E SEU ENTORNO O ACESSO À ÁGUA PARA PRODUÇÃO.

Territórios	Físico			Orçamentário		
	Programado PPAG	Executado Jan/Abr	%	Programado PPAG	Executado Jan/Abr	%
Alto Jequitinhonha	53	0	0,00	4.199.815,00	0,00	0,00
Médio e Baixo Jequitinhonha	155	0	0,00	22.720.276,00	0,00	0,00
Mucuri	84	0	0,00	3.021.075,00	0,00	0,00
Noroeste	14	0	0,00	1.457.312,00	0,00	0,00
Norte	431	0	0,00	22.410.170,00	0,00	0,00
<b>Total</b>	<b>737</b>	<b>0</b>	<b>0,00</b>	<b>53.808.648,00</b>	<b>0,00</b>	<b>0,00</b>

**AÇÃO : 1057 - IMPLANTAÇÃO DE BARRAMENTOS**

**Ações de Acompanhamento Intensivo**

**Produto : BARRAMENTO CONSTRUÍDO**      **Unidade de Medida : UNIDADE**

**DETALHAMENTO DO PRODUTO:** PEQUENAS CONTENÇÕES PARA CAPTAÇÃO DE ÁGUA DA CHUVA QUE VISAM ATENDER À CARÊNCIA DE ÁGUA PARA PRODUÇÃO AGRÍCOLA E DESSEDENTAÇÃO ANIMAL; O BARRAMENTO CORRESPONDE A UM RESERVATÓRIO PARA ARMAZENAMENTO DA ÁGUA DE CHUVA QUE ESCOA NA SUPERFÍCIE DE UMA ÁREA PRÉ-ESTABELECIDÁ; ATENDE A 5 FAMÍLIAS E TEM CAPACIDADE DE APROXIMADAMENTE 3.500/7.000 METROS CÚBICOS. SERÁ CONSIDERADO BARRAMENTO INSTALADO, AQUELE CONSTRUÍDO E ENTREGUE.

**PÚBLICO ALVO:** COMUNIDADES NA REGIÃO DO SISTEMA SEDINOR/IDENE DA ÁREA RURAL QUE POSSUEM ACESSO À ÁGUA PARA CONSUMO HUMANO E COM ATENDIMENTO PRECÁRIO POR OUTRA FONTE HÍDRICA QUE COMPROMETA A QUANTIDADE E A QUALIDADE NECESSÁRIAS DE ÁGUA PARA DESSEDENTAÇÃO ANIMAL, COM AO MENOS, 5 (CINCO) FAMÍLIAS INSCRITAS NO CADÚNICO COM RENDA PER CAPITA DE ATÉ R\$ 140,00 (CENTO E QUARENTA REAIS) MENSAIS

**FINALIDADE:** PROMOVER A FAMÍLIAS EM SITUAÇÃO DE EXTREMA POBREZA RESIDENTE EM COMUNIDADES QUE SE ENCONTRAM DISPERSAS NAS ÁREAS DE ABRANGÊNCIA DO SEMIÁRIDO MINEIRO E SEU ENTORNO O ACESSO À ÁGUA PARA PRODUÇÃO.

Territórios	Físico			Orçamentário		
	Programado PPAG	Executado Jan/Abr	%	Programado PPAG	Executado Jan/Abr	%
Norte	16	0	0,00	297.693,00	0,00	0,00
<b>Total</b>	<b>16</b>	<b>0</b>	<b>0,00</b>	<b>297.693,00</b>	<b>0,00</b>	<b>0,00</b>

**RELATÓRIO INSTITUCIONAL DE MONITORAMENTO**  
**DEMONSTRATIVO DE EXECUÇÃO FÍSICA E FINANCEIRA - JAN A ABR**  
**SAÚDE E PROTEÇÃO SOCIAL**

**AÇÃO : 1059 - IMPLANTAÇÃO DE CISTERNA DE CONSUMO**

**Ações de Acompanhamento Intensivo**

**Produto : CISTERNA INSTALADA**                      **Unidade de Medida : UNIDADE**

**DETALHAMENTO DO PRODUTO:** A CISTERNA DE PLACA DE CONSUMO CORRESPONDE À ESTRUTURA DE CAPTAÇÃO DE ÁGUA DA CHUVA COM CAPACIDADE PARA ATÉ 16 MIL LITROS DE ÁGUA E PARA ATENDER UMA FAMÍLIA DE 5 PESSOAS. SERÁ CONSIDERADA REALIZADA A CISTERNA DE PLACAS DE CONSUMO CONSTRUÍDA E ENTREGUE NA MORADIA DA RESPECTIVA FAMÍLIA, COM O DEVIDO REGISTRO E VALIDAÇÃO NO SISTEMA DO GOVERNO FEDERAL. PARA RECEBÊ-LA, OS BENEFICIÁRIOS DEVEM ESTAR INSCRITOS NO CADÚNICO; SER ELEGÍVEIS NOS CRITÉRIOS DO PROGRAMA BOLSA FAMÍLIA E DEVEM TER A DIFICULDADE DE ACESSO À ÁGUA CARACTERIZADA. A CISTERNA DE POLIETILENO CORRESPONDE À ESTRUTURA QUE CAPTA A ÁGUA DA CHUVA COM CAPACIDADE PARA ATÉ 16 MIL LITROS DE ÁGUA, FAZENDO ESCOAR POR CALHAS E CANOS INSTALADOS NO TELHADO DA CASA DA FAMÍLIA ATENDIDA E DIRECIONADA PARA A CISTERNA QUE A ARMAZENA. SERÁ CONSIDERADA CISTERNA DE POLIETILENO REALIZADA AQUELA ENTREGUE E INSTALADA NA MORADIA DA FAMÍLIA BENEFICIÁRIA, COM O DEVIDO REGISTRO E VALIDAÇÃO NO SISTEMA DO GOVERNO FEDERAL. PARA RECEBÊ-LA, OS BENEFICIÁRIOS DEVEM ESTAR INSCRITOS NO CADÚNICO; SER ELEGÍVEIS NOS CRITÉRIOS DO PROGRAMA BOLSA FAMÍLIA E DEVEM TER A DIFICULDADE DE ACESSO À ÁGUA CARACTERIZADA.

**PÚBLICO ALVO:** FAMÍLIAS RESIDENTES NA REGIÃO DO SISTEMA SEDINOR/IDENE DA ZONA RURAL QUE POSSUEM ATENDIMENTO PRECÁRIO POR OUTRA FONTE HÍDRICA, INSCRITAS NO CADÚNICO, COM RENDA PER CAPITA DE ATÉ R\$ 140,00 (CENTO E QUARENTA REAIS) MENSAIS E NÃO BENEFICIADAS POR OUTRO PROGRAMA COM A MESMA FINALIDADE DO PROGRAMA ÁGUA PARA TODOS, NA MESMA TECNOLOGIA APOIADA, QUE RESIDAM EM LOCAL COBERTO COM TELHADO ADEQUADO

**FINALIDADE:** PROMOVER A FAMÍLIAS EM SITUAÇÃO DE EXTREMA POBREZA RESIDENTE EM COMUNIDADES QUE SE ENCONTRAM DISPERSAS NAS ÁREAS DE ABRANGÊNCIA DO SEMIÁRIDO MINEIRO E SEU ENTORNO O ACESSO A ÁGUA PARA CONSUMO HUMANO.

Territórios	Físico			Orçamentário		
	Programado PPAG	Executado Jan/Abr	%	Programado PPAG	Executado Jan/Abr	%
Médio e Baixo Jequitinhonha	0	0	-	0,00	231.237,79	-
Metropolitano	0	0	-	0,00	1.741,30	-
Noroeste	750	0	0,00	2.272.823,00	0,00	0,00
Norte	0	0	-	0,00	1.684.732,47	-
<b>Total</b>	<b>750</b>	<b>0</b>	<b>0,00</b>	<b>2.272.823,00</b>	<b>1.917.711,56</b>	<b>84,38</b>

**AÇÃO : 1060 - IMPALANTAÇÃO DE SISTEMA SIMPLIFICADO DE ABASTECIMENTO DE ÁGUA**

**Ações de Acompanhamento Intensivo**

**Produto : SISTEMA SIMPLIFICADO DE ABASTECIMENTO DE ÁGUA INSTALADO**                      **Unidade de Medida : UNIDADE**

**DETALHAMENTO DO PRODUTO:** O SISTEMA SIMPLIFICADO DE ABASTECIMENTO CONSISTE EM SISTEMAS DE CAPTAÇÃO, ADUÇÃO, TRATAMENTO, RESERVAÇÃO E DISTRIBUIÇÃO DE ÁGUA PARA PEQUENAS LOCALIDADES (30 DOMÍCIOS) EM MEIO RURAL DISPERSO. SERÁ CONSIDERADO SISTEMA SIMPLIFICADO DE ABASTECIMENTO DE ÁGUA INSTALADO AQUELE CONSTRUÍDO E ENTREGUE.

**PÚBLICO ALVO:** COMUNIDADES NA REGIÃO DO SISTEMA SEDINOR/IDENE DA ÁREA RURAL COM CONCENTRAÇÃO DE, APROXIMADAMENTE, 40 (QUARENTA) FAMÍLIAS, QUE POSSUEM CONDIÇÕES FÍSICO-QUÍMICAS E BACTERIOLÓGICAS PARA A INSTALAÇÃO DOS SISTEMAS E NÃO BENEFICIADAS POR OUTRO PROGRAMA COM A MESMA FINALIDADE DO PROGRAMA ÁGUA PARA TODOS, NA MESMA TECNOLOGIA APOIADA

**FINALIDADE:** PROMOVER A FAMÍLIAS EM SITUAÇÃO DE EXTREMA POBREZA RESIDENTES EM COMUNIDADES QUE NÃO SE ENCONTRAM DISPERSAS NAS ÁREAS DE ABRANGÊNCIA DO SEMIÁRIDO MINEIRO E SEU ENTORNO O ACESSO A ÁGUA PARA CONSUMO HUMANO.

Territórios	Físico			Orçamentário		
	Programado PPAG	Executado Jan/Abr	%	Programado PPAG	Executado Jan/Abr	%
Médio e Baixo Jequitinhonha	30	0	0,00	4.686.068,00	319.948,16	6,83
Metropolitano	0	0	-	0,00	64.739,37	-
Norte	99	0	0,00	15.464.037,00	595.667,41	3,85
<b>Total</b>	<b>129</b>	<b>0</b>	<b>0,00</b>	<b>20.150.105,00</b>	<b>980.354,94</b>	<b>4,87</b>

**RELATÓRIO INSTITUCIONAL DE MONITORAMENTO**  
**DEMONSTRATIVO DE EXECUÇÃO FÍSICA E FINANCEIRA - JAN A ABR**  
**SAÚDE E PROTEÇÃO SOCIAL**

**AÇÃO : 1061 - COMPLEMENTAÇÃO DA BARRAGEM EM MATO VERDE**

*Ações de Acompanhamento Intensivo*

**Produto : PERCENTUAL DE EXECUÇÃO DE OBRA**      **Unidade de Medida : PERCENTUAL**

**DETALHAMENTO DO PRODUTO:** PERCENTUAL DE EXECUÇÃO DA OBRA DE IMPLANTAÇÃO DE UM RESERVATÓRIO DE REGULARIZAÇÃO NO RIO VIAMÃO, COM CONSTRUÇÃO DE BARRAGEM COM 30 METROS DE ALTURA.

**PÚBLICO ALVO:** POPULAÇÃO DE MATO VERDE E CATUTI

**FINALIDADE:** PROMOVER A UNIVERSALIZAÇÃO DO ACESSO À ÁGUA POR MEIO DE AÇÕES DE INTERVENÇÕES DE INFRAESTRUTURA HÍDRICA, DE FORMA A AMPLIAR O ACESSO À ÁGUA PARA O CONSUMO HUMANO E PRODUÇÃO DE ALIMENTOS COM A ELIMINAÇÃO DO DESABASTECIMENTO DOS MUNICÍPIOS DE MATO VERDE E CATUTI EM PERÍODOS DE ESTIAGEM, BENEFICIANDO APROXIMADAMENTE 14.925 HABITANTES, QUE CORRESPONDE A APROXIMADAMENTE 4.389 FAMÍLIAS E IRÁ GERAR 7.728 EMPREGOS ENTRE DIRETOS, INDIRETOS E INDUZIDOS (EFEITO RENDA).

Territórios	Físico			Orçamentário		
	Programado PPAG	Executado Jan/Abr	%	Programado PPAG	Executado Jan/Abr	%
Norte	100	44	44,00	9.000.000,00	9.000.000,00	100,00
<b>Total</b>	<b>100</b>	<b>44</b>	<b>44,00</b>	<b>9.000.000,00</b>	<b>9.000.000,00</b>	<b>100,00</b>

**AÇÃO : 1062 - AMPLIAÇÃO DO SISTEMA DE ABASTECIMENTO DE ÁGUA DE MONTES CLAROS**

*Ações de Acompanhamento Intensivo*

**Produto : PERCENTUAL DE EXECUÇÃO DE OBRA**      **Unidade de Medida : PERCENTUAL**

**DETALHAMENTO DO PRODUTO:** PERCENTUAL DE EXECUÇÃO DE AMPLIAÇÃO DO SAA DA SEDE MONTES CLAROS, BARRAGEM PACUI, ETA, ADUTORA, RESERVATÓRIOS, REDE DE DISTRIBUIÇÃO, ELEVATÓRIAS E LIGAÇÕES DOMICILIARES NO MUNICÍPIO DE MONTES CLAROS/MG.

**PÚBLICO ALVO:** POPULAÇÃO DE MONTES CLAROS

**FINALIDADE:** ADAPTAR O SISTEMA DE ABASTECIMENTO DE ÁGUA DE MONTES CLAROS, DE FORMA A MINIMIZAR OS EFEITOS DA BAIXA PRECIPITAÇÃO ADEQUANDO AS FORMAS DE ABASTECIMENTO EXISTENTES AO CONTEXTO CLIMÁTICO NO MUNICÍPIO.

Territórios	Físico			Orçamentário		
	Programado PPAG	Executado Jan/Abr	%	Programado PPAG	Executado Jan/Abr	%
Norte	100	41	41,00	9.148.733,00	5.000.000,00	54,65
<b>Total</b>	<b>100</b>	<b>41</b>	<b>41,00</b>	<b>9.148.733,00</b>	<b>5.000.000,00</b>	<b>54,65</b>

**RELATÓRIO INSTITUCIONAL DE MONITORAMENTO**  
**DEMONSTRATIVO DE EXECUÇÃO FÍSICA E FINANCEIRA - JAN A ABR**  
**SAÚDE E PROTEÇÃO SOCIAL**

**PROGRAMA : 125 - CONSOLIDAÇÃO DA POLÍTICA DE ECONOMIA SOLIDÁRIA**

*Programa Unissetorial*

**UNIDADE RESPONSÁVEL : 1481 - SECRETARIA DE ESTADO DE TRABALHO E DESENVOLVIMENTO SOCIAL**

**OBJETIVO DO PROGRAMA :** CONTRIBUIR PARA A ESTRUTURAÇÃO E AMPLIAÇÃO DOS EMPREENDIMENTOS ECONÔMICOS SOLIDÁRIOS NO ESTADO DE MINAS GERAIS POSSIBILITANDO CONDIÇÕES DE PRODUÇÃO ADEQUADAS COM O MERCADO, SUSTENTÁVEIS E JUSTAS, POR MEIO DO DESENVOLVIMENTO E APRIMORAMENTO DOS PRODUTOS E CONSOLIDAÇÃO E AMPLIAÇÃO DO MERCADO, BEM COMO A PROMOÇÃO E AUTOSUFICIÊNCIA DOS ATORES ENVOLVIDOS, CONTRIBUINDO PARA A SUPERAÇÃO DA SITUAÇÃO DE POBREZA DE MUITAS FAMÍLIAS E A CONSOLIDAÇÃO DE UMA FORMA DE PRODUÇÃO AUTÔNOMA COLETIVA CUJOS CONCEITOS SE BASEIAM NA FRATERNIDADE E SUSTENTABILIDADE.

Territórios	Orçamentário		
	Programado PPAG	Executado Jan/Abr	%
Caparaó	167.584,00	0,00	0,00
Médio e Baixo Jequitinhonha	879.816,00	0,00	0,00
Metropolitano	293.282,00	0,00	0,00
Multiterritorial	1.640.000,00	0,00	0,00
Norte	409.347,00	885,00	0,22
Vale do Rio Doce	41.896,00	0,00	0,00
<b>Total</b>	<b>3.431.925,00</b>	<b>885,00</b>	<b>0,03</b>

**AÇÕES DO PROGRAMA POR UNIDADE ORÇAMENTÁRIA**

**1481 - SECRETARIA DE ESTADO DE TRABALHO E DESENVOLVIMENTO SOCIAL**

**AÇÃO : 4562 - ESTRUTURAÇÃO E FINANCIAMENTO SOLIDÁRIO DE UNIDADES PRODUTIVAS**

*Ação de Acompanhamento Geral*

**Produto : EMPREENDIMENTO ECONÔMICO SOLIDÁRIO APOIADO (EQUIPAMENTOS E INSUMOS FORNECIDOS) SOLIDÁRIO**

**Unidade de Medida : EMPREENDIMENTO ECONÔMICO**

**DETALHAMENTO DO PRODUTO:** EQUIPAMENTOS NECESSÁRIOS À ATIVIDADE ECONÔMICA DE CADA EMPREENDIMENTO E/OU OPÇÕES DE FINANCIAMENTO SOLIDÁRIO PARA QUE OS EMPREENDIMENTOS POSSAM GERIR SUA ESTRUTURAÇÃO. ESSA NECESSIDADE SERÁ DETERMINADA DE ACORDO COM CADA EIXO PRODUTIVO EM QUE SE ENCONTRAM E GRAU DE MATURIDADE DA PRODUÇÃO.

**PÚBLICO ALVO:** EMPREENDIMENTOS ECONÔMICOS SOLIDÁRIOS

**FINALIDADE:** PROPORCIONAR MELHORES CONDIÇÕES NOS PROCESSOS DE PRODUÇÃO DOS EMPREENDIMENTOS SOLIDÁRIOS DO ESTADO DE MINAS GERAIS, POR MEIO DA PROVISÃO DE EQUIPAMENTOS E INSUMOS, ALÉM DO APOIO PARA SEU FINANCIAMENTO UTILIZANDO MECANISMOS COMO FUNDO ROTATIVO SOLIDÁRIO E BANCOS COMUNITÁRIOS.

Territórios	Físico			Orçamentário		
	Programado PPAG	Executado Jan/Abr	%	Programado PPAG	Executado Jan/Abr	%
Multiterritorial	100	0	0,00	540.000,00	0,00	0,00
<b>Total</b>	<b>100</b>	<b>0</b>	<b>0,00</b>	<b>540.000,00</b>	<b>0,00</b>	<b>0,00</b>

**AÇÃO : 4564 - ESTRUTURAÇÃO E MANUTENÇÃO DE ESPAÇOS PARA COMERCIALIZAÇÃO DOS PRODUTOS**

*Ações de Acompanhamento Intensivo*

**Produto : ESPAÇO DE COMERCIALIZAÇÃO IMPLANTADO**

**Unidade de Medida : ESPAÇO DE COMERCIALIZAÇÃO**

**DETALHAMENTO DO PRODUTO:** ARTICULAÇÃO COM PODER PÚBLICO LOCAL E DEMAIS PARCEIROS PARA A ABERTURA E ESTRUTURAÇÃO DOS PONTOS FIXOS DE COMERCIALIZAÇÃO E APOORTE DE 1 KIT PARA ESTRUTURAÇÃO DO PONTO FIXO CONTENDO EQUIPAMENTOS QUE FACILITEM A COMERCIALIZAÇÃO DOS PRODUTOS, COMO TENDAS, BARRACAS, BALANÇA.

**PÚBLICO ALVO:** EMPREENDEDORES ECONÔMICOS SOLIDÁRIOS DA POPULAÇÃO ECONOMICAMENTE ATIVA (PEA)

**FINALIDADE:** IMPLEMENTAR E ESTRUTURAR ESPAÇOS DE COMERCIALIZAÇÃO DA ECONOMIA SOLIDÁRIA.

Territórios	Físico			Orçamentário		
	Programado PPAG	Executado Jan/Abr	%	Programado PPAG	Executado Jan/Abr	%
Multiterritorial	25	0	0,00	650.000,00	0,00	0,00
<b>Total</b>	<b>25</b>	<b>0</b>	<b>0,00</b>	<b>650.000,00</b>	<b>0,00</b>	<b>0,00</b>

**RELATÓRIO INSTITUCIONAL DE MONITORAMENTO**  
**DEMONSTRATIVO DE EXECUÇÃO FÍSICA E FINANCEIRA - JAN A ABR**  
**SAÚDE E PROTEÇÃO SOCIAL**

**AÇÃO : 4566 - INCLUSÃO PRODUTIVA DOS CATADORES DE MATERIAIS RECICLÁVEIS NAS COLETAS SELETIVAS SOLIDÁRIAS**

**Ação de Acompanhamento Geral**

**Produto : CATADOR DAS COLETAS SELETIVAS SOLIDÁRIAS INCLUÍDO**      **Unidade de Medida : PESSOA**

**DETALHAMENTO DO PRODUTO:** IMPLEMENTAÇÃO OU EXPANSÃO DA COLETA SELETIVA, A PARTIR DA MOBILIZAÇÃO E SENSIBILIZAÇÃO DA POPULAÇÃO LOCAL E DA INCLUSÃO SOCIOPRODUTIVA DOS CATADORES, SEJA FORTALECENDO ORGANIZAÇÕES JÁ EXISTENTES E/OU INCORPORANDO/ARTICULANDO AQUELES EM SITUAÇÃO DE RUA OU LIXÃO EM EMPREENDIMENTOS SOLIDÁRIOS.

**PÚBLICO ALVO:** CATADORES DE MATERIAIS RECICLÁVEIS EM TODO O ESTADO DE MINAS GERAIS

**FINALIDADE:** PROMOVER A INCLUSÃO SÓCIO-PRODUTIVA DOS CATADORES DE MATERIAIS RECICLÁVEIS NÃO ORGANIZADOS E FOMENTO AOS EMPREENDIMENTOS ECONÔMICOS SOLIDÁRIOS E ÀS REDES DE COOPERAÇÃO ATUANTES COM RESÍDUOS SÓLIDOS, FORTALECENDO OS PROCESSOS DE COLETA SELETIVA NOS MUNICÍPIOS DE ABRANGÊNCIA DO PROJETO, OPORTUNIZANDO A MELHORIA DE CONDIÇÕES DE VIDA, TRABALHO, RENDA E ACESSO A POLÍTICAS PÚBLICAS.

Territórios	Físico			Orçamentário		
	Programado PPAG	Executado Jan/Abr	%	Programado PPAG	Executado Jan/Abr	%
Caparaó	160	0	0,00	167.584,00	0,00	0,00
Médio e Baixo Jequitinhonha	840	0	0,00	879.816,00	0,00	0,00
Metropolitano	280	0	0,00	293.282,00	0,00	0,00
Norte	360	0	0,00	377.064,00	0,00	0,00
Vale do Rio Doce	40	0	0,00	41.896,00	0,00	0,00
<b>Total</b>	<b>1.680</b>	<b>0</b>	<b>0,00</b>	<b>1.759.642,00</b>	<b>0,00</b>	<b>0,00</b>

**AÇÃO : 4567 - FOMENTO AOS EMPREENDIMENTOS ECONÔMICO SOLIDÁRIOS DE COMUNIDADES TRADICIONAIS**

**Ações de Acompanhamento Intensivo**

**Produto : EMPREENDIMENTO APOIADO**      **Unidade de Medida : EMPREENDIMENTO**

**DETALHAMENTO DO PRODUTO:** OS EMPREENDIMENTOS RECEBERÃO APOIO DURANTE O ANO PARA SE FORMAREM E SUSTENTAREM, IDENTIFICAREM SUAS EXPERTISES DE PRODUÇÃO E CANAIS DE COMERCIALIZAÇÃO.

**PÚBLICO ALVO:** COMUNIDADES TRADICIONAIS COM EMPREENDIMENTOS ECONÔMICOS SOLIDÁRIOS

**FINALIDADE:** APOIAR OS EMPREENDIMENTOS ECONÔMICO SOLIDÁRIOS DE COMUNIDADES TRADICIONAIS VISANDO A MELHORIA DA SUA ORGANIZAÇÃO, PRODUÇÃO, COMERCIALIZAÇÃO E GESTÃO; DE FORMA A TORNÁ-LOS AUTOSUSTENTÁVEIS E PROTEGER SUAS PARTICULARIDADES E SINGULARIDADES CULTURAIS E ÉTNICAS.

Territórios	Físico			Orçamentário		
	Programado PPAG	Executado Jan/Abr	%	Programado PPAG	Executado Jan/Abr	%
Norte	1	0	0,00	32.283,00	0,00	0,00
<b>Total</b>	<b>1</b>	<b>0</b>	<b>0,00</b>	<b>32.283,00</b>	<b>0,00</b>	<b>0,00</b>

**RELATÓRIO INSTITUCIONAL DE MONITORAMENTO**  
**DEMONSTRATIVO DE EXECUÇÃO FÍSICA E FINANCEIRA - JAN A ABR**  
**SAÚDE E PROTEÇÃO SOCIAL**

**AÇÃO : 4639 - FORMAÇÃO E ACESSORAMENTO A EMPREENDIMENTOS SOLIDÁRIOS**

*Ação de Acompanhamento Geral*

**Produto : EMPREENDEDOR ATENDIDO**

**Unidade de Medida : EMPREENDEDOR**

**DETALHAMENTO DO PRODUTO:** OS EMPREENDEDORES RECEBERÃO ACESSORIA E CAPACITAÇÃO DURANTE O ANO PARA SE CAPACITAREM E SUSTENTAREM, IDENTIFICAREM SUAS EXPERTISES DE PRODUÇÃO E CANAIS DE COMERCIALIZAÇÃO.

**PÚBLICO ALVO:** EMPREENDEDORES ECONÔMICOS SOLIDÁRIOS DA POPULAÇÃO ECONOMICAMENTE ATIVA (PEA)

**FINALIDADE:** ACESSORAR E CAPACITAR EMPREENDIMENTOS ECONÔMICOS SOLIDÁRIOS DO ESTADO DE MINAS GERAIS, VISANDO A MELHORIA DA ORGANIZAÇÃO DOS SEUS NEGÓCIOS, POR MEIO DA QUALIFICAÇÃO DA PRODUÇÃO E GESTÃO ADMINISTRATIVA DE FORMA A TORNÁ-LOS AUTOSSUSTENTÁVEIS.

Territórios	Físico			Orçamentário		
	Programado PPAG	Executado Jan/Abr	%	Programado PPAG	Executado Jan/Abr	%
Multiterritorial	500	0	0,00	450.000,00	0,00	0,00
Norte	0	0	-	0,00	885,00	-
<b>Total</b>	<b>500</b>	<b>0</b>	<b>0,00</b>	<b>450.000,00</b>	<b>885,00</b>	<b>0,20</b>

**PROGRAMA : 127 - INCLUSÃO PRODUTIVA PARA O MUNDO DO TRABALHO**

*Programa Unissetorial*

**UNIDADE RESPONSÁVEL : 1481 - SECRETARIA DE ESTADO DE TRABALHO E DESENVOLVIMENTO SOCIAL**

**OBJETIVO DO PROGRAMA :** AMPLIAR E MELHORAR OS SERVIÇOS DA POLÍTICA DE TRABALHO E EMPREGO PRESTADOS NO ESTADO DE MINAS GERAIS, ATENDENDO EMPREGADORES E TRABALHADORES NA MEDIDA DE SUAS NECESSIDADES - SEJA ELE NO MERCADO DE TRABALHO FORMAL OU INFORMAL, BEM COMO POTENCIALIZAR A INSERÇÃO DO TRABALHADOR NO MERCADO DE TRABALHO POR MEIO DE SUA QUALIFICAÇÃO EM COMPETÊNCIAS ESPECÍFICAS, COMPETÊNCIAS BÁSICAS E APRENDIZAGEM PROFISSIONAL.

Territórios	Orçamentário		
	Programado PPAG	Executado Jan/Abr	%
Alto Jequitinhonha	0,00	80,78	-
Caparaó	0,00	0,00	-
Central	0,00	0,00	-
Mata	0,00	0,00	-
Médio e Baixo Jequitinhonha	0,00	0,00	-
Metropolitano	0,00	92.257,94	-
Mucuri	0,00	0,00	-
Multiterritorial	13.049.576,00	429.076,85	3,29
Noroeste	0,00	0,00	-
Norte	0,00	1.257,30	-
Oeste	0,00	0,00	-
Sudoeste	0,00	0,00	-
Sul	0,00	0,00	-
Triângulo Norte	0,00	438,05	-
Triângulo Sul	0,00	318,69	-
Vale do Aço	0,00	0,00	-
Vale do Rio Doce	0,00	0,00	-
Vertentes	0,00	0,00	-
<b>Total</b>	<b>13.049.576,00</b>	<b>523.429,61</b>	<b>4,01</b>

### AÇÕES DO PROGRAMA POR UNIDADE ORÇAMENTÁRIA

#### 1481 - SECRETARIA DE ESTADO DE TRABALHO E DESENVOLVIMENTO SOCIAL

#### AÇÃO : 4204 - INSERÇÃO DA MULHER VÍTIMA DE VIOLÊNCIA NO MERCADO DE TRABALHO

##### Ação de Acompanhamento Geral

**Produto :** PESSOA FORMADA CAPACITADA E TREINADA      **Unidade de Medida :** PESSOA

**DETALHAMENTO DO PRODUTO:** AÇÃO CRIADA PELA EMENDA PPAG Nº37.

**PÚBLICO ALVO:** MULHERES VÍTIMAS DE VIOLÊNCIA

**FINALIDADE:** PROMOVER A INSERÇÃO OU REINSERÇÃO DE MULHERES VITIMADAS PELA VIOLÊNCIA, PRINCIPALMENTE DOMÉSTICA, NO MERCADO DE TRABALHO.

Territórios	Físico			Orçamentário		
	Programado PPAG	Executado Jan/Abr	%	Programado PPAG	Executado Jan/Abr	%
Multiterritorial	100	0	0,00	1.000,00	0,00	0,00
<b>Total</b>	<b>100</b>	<b>0</b>	<b>0,00</b>	<b>1.000,00</b>	<b>0,00</b>	<b>0,00</b>

#### AÇÃO : 4423 - QUALIFICAÇÃO PROFISSIONAL

##### Ação de Acompanhamento Geral

**Produto :** PESSOA QUALIFICADA      **Unidade de Medida :** PESSOA

**DETALHAMENTO DO PRODUTO:** QUALIFICAÇÃO PROFISSIONAL DE CIDADÃOS A PARTIR DE 14 ANOS EM BUSCA DE EMPREGO, DE RECOLOCAÇÃO NO MERCADO DE TRABALHO OU DO PRIMEIRO EMPREGO, ESPECIALMENTE JOVENS EM SITUAÇÃO DE VULNERABILIDADE SOCIAL

**PÚBLICO ALVO:** CIDADÃOS A PARTIR DE 14 ANOS EM BUSCA DE EMPREGO OU RECOLOCAÇÃO NO MERCADO DE TRABALHO

**FINALIDADE:** POTENCIALIZAR A INSERÇÃO DO TRABALHADOR E DO JOVEM NO MERCADO DE TRABALHO, ESPECIALMENTE JOVENS EM SITUAÇÃO DE VULNERABILIDADE SOCIAL, ALÉM DE MULHERES, POR MEIO DE SUA QUALIFICAÇÃO E FORMAÇÃO EM COMPETÊNCIAS ESPECÍFICAS DE ACORDO COM AS DEMANDAS POR PROFISSIONAIS QUALIFICADOS APRESENTADAS POR EMPRESAS OU SEGMENTOS SOCIAIS E ECONÔMICOS, BEM COMO APOIAR A GESTÃO DOS CURSOS DE QUALIFICAÇÃO PROFISSIONAL OFERECIDOS NO ÂMBITO DO PRONATEC.

Territórios	Físico			Orçamentário		
	Programado PPAG	Executado Jan/Abr	%	Programado PPAG	Executado Jan/Abr	%
Multiterritorial	100	0	0,00	100.000,00	40.000,00	40,00
<b>Total</b>	<b>100</b>	<b>0</b>	<b>0,00</b>	<b>100.000,00</b>	<b>40.000,00</b>	<b>40,00</b>

**RELATÓRIO INSTITUCIONAL DE MONITORAMENTO**  
**DEMONSTRATIVO DE EXECUÇÃO FÍSICA E FINANCEIRA - JAN A ABR**  
**SAÚDE E PROTEÇÃO SOCIAL**

**AÇÃO : 4570 - IMPLANTAÇÃO, MELHORIA E MANUTENÇÃO DOS SERVIÇOS DE ATENDIMENTO AO TRABALHADOR**

*Ação de Acompanhamento Geral*

**Produto : ATENDIMENTO REALIZADO**

**Unidade de Medida : ATENDIMENTO**

**DETALHAMENTO DO PRODUTO:** TRABALHADOR ATENDIDO PELAS UNIDADES DE ATENDIMENTO EM SEUS DIVERSOS SERVIÇOS

**PÚBLICO ALVO:** TRABALHADORES, CIDADÃOS, GOVERNO, PESQUISADORES, JORNALISTAS, POLÍTICOS E MUNICÍPIOS

**FINALIDADE:** GARANTIR A MANUTENÇÃO E AMPLIAÇÃO DAS ESTRUTURAS DE ATENDIMENTO AO TRABALHADOR, DE FORMA REGIONALIZADA PELO ESTADO, QUE POSSAM PROMOVER O ACESSO DOS TRABALHADORES ÀS POLÍTICAS PÚBLICAS DE EMPREGO INTEGRADAS PARA CONTEMPLAR A POPULAÇÃO ECONOMICAMENTE ATIVA EM TODA SUA COMPLEXIDADE, BEM COMO PRODUIZIR INFORMAÇÕES CAPAZES DE SUBSIDIAR A MELHORIA DAS AÇÕES DE ATENDIMENTO AO TRABALHADOR, PROMOVENDO A MELHORIA DA INSERÇÃO DOS DIVERSOS PÚBLICOS PRIORITÁRIOS ATENDIDOS PELA SEDESE NO MERCADO DE TRABALHO.

Territórios	Físico			Orçamentário		
	Programado PPAG	Executado Jan/Abr	%	Programado PPAG	Executado Jan/Abr	%
Alto Jequitinhonha	15.345	2.065	13,46	0,00	80,78	-
Caparaó	9.563	8.092	84,62	0,00	0,00	-
Central	15.145	7.596	50,16	0,00	0,00	-
Mata	44.305	22.158	50,01	0,00	0,00	-
Médio e Baixo Jequitinhonha	11.127	4.182	37,58	0,00	0,00	-
Metropolitano	1.028.526	287.936	28,00	0,00	92.257,94	-
Mucuri	7.457	2.183	29,27	0,00	0,00	-
Multiterritorial	0	0	-	12.928.576,00	389.076,85	3,01
Noroeste	21.838	21.102	96,63	0,00	0,00	-
Norte	197.770	26.207	13,25	0,00	1.257,30	-
Oeste	181.385	67.356	37,13	0,00	0,00	-
Sudoeste	62.986	17.642	28,01	0,00	0,00	-
Sul	121.169	58.911	48,62	0,00	0,00	-
Triângulo Norte	250.476	67.555	26,97	0,00	438,05	-
Triângulo Sul	75.000	18.277	24,37	0,00	318,69	-
Vale do Aço	39.509	17.343	43,90	0,00	0,00	-
Vale do Rio Doce	693	9.150	1.320,35	0,00	0,00	-
Vertentes	112.706	34.260	30,40	0,00	0,00	-
<b>Total</b>	<b>2.195.000</b>	<b>672.015</b>	<b>30,62</b>	<b>12.928.576,00</b>	<b>483.429,61</b>	<b>3,74</b>

**AÇÃO : 4681 - FORTALECIMENTO DOS CONSELHOS DE TRABALHO E ECONOMIA SOLIDÁRIA**

*Ação de Acompanhamento Geral*

**Produto : CONSELHOS REGIONAIS CRIADOS E EM FUNCIONAMENTO**

**Unidade de Medida : CONSELHO**

**DETALHAMENTO DO PRODUTO:** ARTICULAÇÃO COM O PODER PÚBLICO LOCAL ATRAVÉS DAS DIRETORIAS REGIONAIS DA SEDESE E COM APOIO DE OUTROS PARCEIROS PARA A CRIAÇÃO DE ESPAÇOS DE PARTICIPAÇÃO SOCIAL.

**PÚBLICO ALVO:** CONSELHEIROS, EMPREENDEDORES SOLIDÁRIOS, TRABALHADORES E EMPREGADORES

**FINALIDADE:** CRIAR E ESTIMULAR A CRIAÇÃO DE INSTÂNCIAS DE PARTICIPAÇÃO SOCIAL

Territórios	Físico			Orçamentário		
	Programado PPAG	Executado Jan/Abr	%	Programado PPAG	Executado Jan/Abr	%
Multiterritorial	14	0	0,00	20.000,00	0,00	0,00
<b>Total</b>	<b>14</b>	<b>0</b>	<b>0,00</b>	<b>20.000,00</b>	<b>0,00</b>	<b>0,00</b>



**RELATÓRIO INSTITUCIONAL DE MONITORAMENTO**  
**DEMONSTRATIVO DE EXECUÇÃO FÍSICA E FINANCEIRA - JAN A ABR**  
**SAÚDE E PROTEÇÃO SOCIAL**

**PROGRAMA : 129 - LEITE PELA VIDA**

*Programa Unissetorial*

**UNIDADE RESPONSÁVEL : 2421 - INSTITUTO DE DESENVOLVIMENTO DO NORTE E NORDESTE DE MINAS GERAIS**

**OBJETIVO DO PROGRAMA :** PROMOVER O FORTALECIMENTO DA CADEIA PRODUTIVA DO LEITE , POR MEIO DA GERAÇÃO DE RENDA E DA GARANTIA DE PREÇO DO LEITE PRODUZIDO PELO AGRICULTOR FAMILIAR, ALÉM DE CONTRIBUIR PARA A DIMINUIÇÃO DA VULNERABILIDADE SOCIAL COM O COMBATE À FOME E À DESNUTRIÇÃO NA ÁREA DE ABRANGÊNCIA DO IDENE.

Territórios	Orçamentário		
	Programado PPAG	Executado Jan/Abr	%
Alto Jequitinhonha	2.973.902,00	283.852,76	9,54
Central	1.663.577,00	0,00	0,00
Médio e Baixo Jequitinhonha	6.533.778,00	21.765,11	0,33
Metropolitano	720.000,00	57.157,72	7,94
Mucuri	3.560.791,00	608.894,33	17,10
Noroeste	270.053,00	74.497,83	27,59
Norte	9.793.380,00	1.754.356,65	17,91
Vale do Rio Doce	1.684.519,00	3.124,30	0,19
<b>Total</b>	<b>27.200.000,00</b>	<b>2.803.648,70</b>	<b>10,31</b>

**AÇÕES DO PROGRAMA POR UNIDADE ORÇAMENTÁRIA**

**2421 - INSTITUTO DE DESENVOLVIMENTO DO NORTE E NORDESTE DE MINAS GERAIS**

**AÇÃO : 2069 - AQUISIÇÃO DE LEITE DA AGRICULTURA FAMILIAR**

*Ações de Acompanhamento Intensivo*

**Produto : LITRO DE LEITE ADQUIRIDO/DISTRIBUIDO**

**Unidade de Medida : LITRO**

**DETALHAMENTO DO PRODUTO:** LEITE ADQUIRIDO JUNTO AOS PRODUTORES BENEFICIÁRIOS DO PROGRAMA NACIONAL DE AGRICULTURA FAMILIAR (PRONAF),

**PÚBLICO ALVO:** BENEFICIÁRIOS DO PROGRAMA NACIONAL DE AGRICULTURA FAMILIAR (PRONAF) NA REGIÃO DO SISTEMA SEDINOR/IDENE

**FINALIDADE:** FORTALECER A CADEIA PRODUTIVA DO LEITE, POR MEIO DA GERAÇÃO DE RENDA E DA GARANTIA DE PREÇO DO LEITE PRODUZIDO PELO AGRICULTOR FAMILIAR

Territórios	Físico			Orçamentário		
	Programado PPAG	Executado Jan/Abr	%	Programado PPAG	Executado Jan/Abr	%
Alto Jequitinhonha	1.749.821	403.910	23,08	1.697.324,00	161.872,69	9,54
Central	978.837	0	0,00	949.472,00	0,00	0,00
Médio e Baixo Jequitinhonha	3.844.430	13.894	0,36	3.729.087,00	21.765,11	0,58
Mucuri	2.095.146	863.717	41,22	2.032.292,00	342.740,13	16,86
Noroeste	158.896	162.649	102,36	154.129,00	43.024,97	27,91
Norte	5.750.578	2.286.711	39,76	5.578.058,00	987.118,79	17,70
Vale do Rio Doce	991.157	14.924	1,51	961.423,00	3.124,30	0,32
<b>Total</b>	<b>15.568.865</b>	<b>3.745.805</b>	<b>24,06</b>	<b>15.101.785,00</b>	<b>1.559.645,99</b>	<b>10,33</b>

**RELATÓRIO INSTITUCIONAL DE MONITORAMENTO**  
**DEMONSTRATIVO DE EXECUÇÃO FÍSICA E FINANCEIRA - JAN A ABR**  
**SAÚDE E PROTEÇÃO SOCIAL**

**AÇÃO : 4315 - BENEFICIAMENTO E DISTRIBUIÇÃO DE LEITE ADQUIRIDO JUNTO À AGRICULTURA FAMILIAR**

**Ações de Acompanhamento Intensivo**

**Produto : LEITE DISTRIBUÍDO**                      **Unidade de Medida : LITRO**

**DETALHAMENTO DO PRODUTO:** LEITE PASTEURIZADO TIPO C BENEFICIADO A PARTIR DO LEITE IN NATURA ADQUIRIDO JUNTO AOS PRODUTORES BENEFICIÁRIOS DO PROGRAMA NACIONAL DE AGRICULTURA FAMILIAR (PRONAF) E DISTRIBUÍDO PARA OS VOLUNTÁRIOS DO PROGRAMA NOS PONTOS DE ENTREGA PREVIAMENTE ESTABELECIDOS.

**PÚBLICO ALVO:** BENEFICIÁRIOS DO PROGRAMA DE AQUISIÇÃO DE ALIMENTOS – MODALIDADE INCENTIVO À PRODUÇÃO E CONSUMO DO LEITE – PAA-LEITE NA REGIÃO DO SISTEMA SEDINOR/IDENE

**FINALIDADE:** BENEFICIAR O LEITE ADQUIRIDO JUNTO AOS PRODUTORES BENEFICIÁRIOS DO PROGRAMA NACIONAL DE AGRICULTURA FAMILIAR (PRONAF), VISANDO O FORTALECIMENTO DA CADEIA PRODUTIVA, E DISTRIBUIR PARA OS BENEFICIÁRIOS CADASTRADOS NO PROGRAMA UM LEITE PELA VIDA.

Territórios	Físico			Orçamentário		
	Programado PPAG	Executado Jan/Abr	%	Programado PPAG	Executado Jan/Abr	%
Alto Jequitinhonha	1.749.821	401.180	22,93	1.224.878,00	121.980,07	9,96
Central	978.837	0	0,00	685.185,00	0,00	0,00
Médio e Baixo Jequitinhonha	3.844.430	0	0,00	2.691.101,00	0,00	0,00
Mucuri	2.095.146	887.316	42,35	1.466.604,00	266.154,20	18,15
Noroeste	158.896	165.245	104,00	111.228,00	31.472,86	28,30
Norte	5.750.578	2.292.064	39,86	4.025.409,00	767.125,36	19,06
Vale do Rio Doce	991.157	0	0,00	693.810,00	0,00	0,00
<b>Total</b>	<b>15.568.865</b>	<b>3.745.805</b>	<b>24,06</b>	<b>10.898.215,00</b>	<b>1.186.732,49</b>	<b>10,89</b>

**AÇÃO : 4316 - ENTREGA DE LEITE BENEFICIADO ADQUIRIDO JUNTO À AGRICULTURA FAMILIAR**

**Ações de Acompanhamento Intensivo**

**Produto : LEITE ENTREGUE**                      **Unidade de Medida : LITRO**

**DETALHAMENTO DO PRODUTO:** LEITE ENTREGUE A FAMÍLIAS ATENDIDAS COM CRIANÇAS ENTRE 02 E 07 ANOS, IDOSOS, NUTRIZES E GESTANTES QUE RESIDEM NA ÁREA DE ABRANGÊNCIA DO IDENE E/OU ENTIDADES SÓCIO ASSISTENCIAIS.

**PÚBLICO ALVO:** BENEFICIÁRIOS DO PROGRAMA DE AQUISIÇÃO DE ALIMENTOS – MODALIDADE INCENTIVO À PRODUÇÃO E CONSUMO DO LEITE – PAA-LEITE NA REGIÃO DO SISTEMA SEDINOR/IDENE

**FINALIDADE:** ENTREGAR LEITE PARA OS BENEFICIÁRIOS DO PROGRAMA - CRIANÇAS ENTRE 02 A 07 ANOS, IDOSOS, NUTRIZES, GESTANTES E ENTIDADES SÓCIO ASSISTENCIAIS - QUE RESIDEM/ATUAM NA ÁREA DE ABRANGÊNCIA DO IDENE, DE MANEIRA A COMBATER A FOME E A DESNUTRIÇÃO.

Territórios	Físico			Orçamentário		
	Programado PPAG	Executado Jan/Abr	%	Programado PPAG	Executado Jan/Abr	%
Alto Jequitinhonha	1.749.821	355.332	20,31	51.700,00	0,00	0,00
Central	978.837	28.272	2,89	28.920,00	0,00	0,00
Médio e Baixo Jequitinhonha	3.844.430	228.800	5,95	113.590,00	0,00	0,00
Metropolitano	0	0	-	720.000,00	57.157,72	7,94
Mucuri	2.095.146	676.092	32,27	61.895,00	0,00	0,00
Noroeste	158.896	97.759	61,52	4.696,00	0,00	0,00
Norte	5.750.578	2.359.550	41,03	189.913,00	112,50	0,06
Vale do Rio Doce	991.157	0	0,00	29.286,00	0,00	0,00
<b>Total</b>	<b>15.568.865</b>	<b>3.745.805</b>	<b>24,06</b>	<b>1.200.000,00</b>	<b>57.270,22</b>	<b>4,77</b>

**RELATÓRIO INSTITUCIONAL DE MONITORAMENTO**  
**DEMONSTRATIVO DE EXECUÇÃO FÍSICA E FINANCEIRA - JAN A ABR**  
**SAÚDE E PROTEÇÃO SOCIAL**

**PROGRAMA : 131 - INOVAÇÃO CIENTÍFICA E TECNOLÓGICA**

*Programa Unissetorial*

**UNIDADE RESPONSÁVEL : 2261 - FUNDAÇÃO EZEQUIEL DIAS**

**OBJETIVO DO PROGRAMA :** GERAR CONHECIMENTO CIENTÍFICO E TECNOLÓGICO INOVADORES, VISANDO A APLICAÇÃO DE RESULTADOS DE PESQUISAS CIENTÍFICAS EM PARCERIAS PARA: TRANSFERIR TECNOLOGIAS, DESENVOLVER PROTÓTIPOS, LOTES PILOTO PARA REGISTRO E /OU ENSAIOS CLÍNICOS VOLTADOS À SAÚDE PÚBLICA. O PROGRAMA OBJETIVA TAMBÉM DESCENTRALIZAR AS ATIVIDADES DE DIFUSÃO E DISSEMINAÇÃO DE CONHECIMENTO CIENTÍFICO POR MEIO DA REALIZAÇÃO DE EXPOSIÇÕES ITINERANTES EM MUNICÍPIOS MINEIROS, COM FOCO NO PÚBLICO ESTUDANTIL E AGENTES DE SAÚDE MUNICIPAIS, CONTRIBUINDO ASSIM PARA A MELHORIA DO ENSINO DA CIÊNCIA E DIFUNDO A CULTURA CIENTÍFICO-TECNOLÓGICA EM TODO O ESTADO DE MINAS GERAIS.

Territórios	Orçamentário		
	Programado PPAG	Executado Jan/Abr	%
Mata	0,00	0,00	-
Metropolitano	5.686.938,00	382.581,22	6,73
Multiterritorial	183.600,00	0,00	0,00
Oeste	0,00	0,00	-
<b>Total</b>	<b>5.870.538,00</b>	<b>382.581,22</b>	<b>6,52</b>

**AÇÕES DO PROGRAMA POR UNIDADE ORÇAMENTÁRIA**

**2261 - FUNDAÇÃO EZEQUIEL DIAS**

**AÇÃO : 4317 - PESQUISA E DESENVOLVIMENTO**

*Ação de Acompanhamento Geral*

*Ação com meta física não cumulativa*

**Produto : PROJETO DE PESQUISA EM DESENVOLVIMENTO**

**Unidade de Medida : PROJETO / PESQUISA**

**DETALHAMENTO DO PRODUTO:** PROJETOS DE PESQUISA BÁSICA E OU APLICADA FINANCIADOS EM DESENVOLVIMENTO.

**PÚBLICO ALVO:** PESQUISADORES

**FINALIDADE:** GERAR CONHECIMENTO CIENTÍFICO VOLTADO À INOVAÇÃO TECNOLÓGICA, VISANDO O DESENVOLVIMENTO DE BIOPRODUTOS E PROCESSOS, VOLTADOS AO DIAGNÓSTICO DE DOENÇAS E DESENVOLVIMENTO DE NOVOS MEDICAMENTOS PARA A SAÚDE E PARA O SUS.

Territórios	Físico			Orçamentário		
	Programado PPAG	Executado Jan/Abr	%	Programado PPAG	Executado Jan/Abr	%
Metropolitano	31	31	100,00	5.686.938,00	367.828,72	6,47
<b>Total</b>	<b>31</b>	<b>31</b>	<b>100,00</b>	<b>5.686.938,00</b>	<b>367.828,72</b>	<b>6,47</b>

**AÇÃO : 4467 - CIÊNCIA EM MOVIMENTO**

*Ações de Acompanhamento Intensivo*

**Produto : EXPOSIÇÃO REALIZADA**

**Unidade de Medida : EXPOSIÇÃO**

**DETALHAMENTO DO PRODUTO:** EXPOSIÇÕES ITINERANTES REALIZADAS EM DIVERSOS MUNICÍPIOS MINEIROS.

**PÚBLICO ALVO:** ESTUDANTES E PROFISSIONAIS DA SAÚDE

**FINALIDADE:** DIFUNDIR E DISSEMINAR O CONHECIMENTO CIENTÍFICO POR MEIO DA REALIZAÇÃO DE EXPOSIÇÕES ITINERANTES NO ESTADO DE MINAS GERAIS, COM FOCO NO PÚBLICO ESTUDANTIL E NOS AGENTES DE SAÚDE MUNICIPAIS, CONTRIBUINDO ASSIM PARA A MELHORIA DO ENSINO DA CIÊNCIA E DIFUNDO A CULTURA CIENTÍFICO-TECNOLÓGICA EM TODO O ESTADO DE MINAS GERAIS.

Territórios	Físico			Orçamentário		
	Programado PPAG	Executado Jan/Abr	%	Programado PPAG	Executado Jan/Abr	%
Mata	0	2	-	0,00	0,00	-
Metropolitano	0	4	-	0,00	14.752,50	-
Multiterritorial	23	0	0,00	183.600,00	0,00	0,00
Oeste	0	1	-	0,00	0,00	-
<b>Total</b>	<b>23</b>	<b>7</b>	<b>30,43</b>	<b>183.600,00</b>	<b>14.752,50</b>	<b>8,04</b>

**RELATÓRIO INSTITUCIONAL DE MONITORAMENTO**  
**DEMONSTRATIVO DE EXECUÇÃO FÍSICA E FINANCEIRA - JAN A ABR**  
**SAÚDE E PROTEÇÃO SOCIAL**

**AÇÃO : 5007 - CONSOLIDAÇÃO DA FUNED COMO INSTITUTO DE CIÊNCIA E TECNOLOGIA**

**Ações de Acompanhamento Intensivo**

**Produto : TERMO DE PARCERIA CELEBRADO**

**Unidade de Medida : UNIDADE**

**DETALHAMENTO DO PRODUTO:** TERMO DE PARCERIA COM INSTITUIÇÕES - PÚBLICO OU PRIVADAS - DAS ÁREAS DE PESQUISA E/OU SETOR FARMACÊUTICO COM AS SEGUINTE FINALIDADES: 1) TRANSFERÊNCIA DE TECNOLOGIA ; 2) CO-DESENVOLVIMENTO DE NOVOS PRODUTOS E SERVIÇOS NA ÁREA DA SAÚDE PÚBLICA E 3) COMERCIALIZAÇÃO DE PRODUTOS E SERVIÇOS DESENVOLVIDOS.

**PÚBLICO ALVO:** FUNDAÇÃO EZEQUIEL DIAS

**FINALIDADE:** DESENVOLVER E CONSOLIDAR O PAPEL DA FUNED COMO INSTITUTO DE CIÊNCIA E TECNOLOGIA, A PARTIR DO ALINHAMENTO DOS PROCESSOS ORGANIZACIONAIS SEGUNDO AS DIRETRIZES DO NOVO MARCO LEGAL DE INOVAÇÃO (L. 13.243/2016), PARA CRIAR UM AMBIENTE PROPÍCIO E FACILITADOR AO ESTABELECIMENTO DE PARCERIAS COM INSTITUIÇÕES PÚBLICAS E PRIVADAS E/OU TRANSFERÊNCIAS DE TECNOLOGIAS, CRIAÇÃO DE STARTUP'S DE FORMA A AMPLIAR E MODERNIZAR O DESENVOLVIMENTO CIENTÍFICO E TECNOLÓGICO DO ESTADO COM VISTAS A INOVAÇÃO

Territórios	Físico			Orçamentário		
	Programado PPAG	Executado Jan/Abr	%	Programado PPAG	Executado Jan/Abr	%
Metropolitano	5	3	60,00	0,00	0,00	-
<b>Total</b>	<b>5</b>	<b>3</b>	<b>60,00</b>	<b>0,00</b>	<b>0,00</b>	<b>-</b>

**PROGRAMA : 141 - DESENVOLVIMENTO DE AÇÕES DE EDUCAÇÃO E PESQUISA PARA O SISTEMA ÚNICO DE SAÚDE**

**Programa Unissetorial**

**UNIDADE RESPONSÁVEL : 1541 - ESCOLA DE SAÚDE PÚBLICA DO ESTADO DE MINAS GERAIS**

**OBJETIVO DO PROGRAMA :** PROMOVER A QUALIFICAÇÃO DE TRABALHADORES E GESTORES DO SISTEMA ÚNICO DE SAÚDE (SUS) EM MINAS GERAIS, BEM COMO DE AGENTES SOCIAIS ATUANTES EM SEU DESENVOLVIMENTO, COMO CONSELHEIROS DE SAÚDE, POR MEIO DA OFERTA DE PROCESSOS EDUCATIVOS, BASEADOS NA PERSPECTIVA DA EDUCAÇÃO PERMANENTE EM SAÚDE, E DA CONSTRUÇÃO E DIFUSÃO DE CONHECIMENTOS CIENTÍFICOS GERADOS A PARTIR DA INTEGRAÇÃO ENSINO, PESQUISA E SERVIÇO.

Territórios	Orçamentário		
	Programado PPAG	Executado Jan/Abr	%
Alto Jequitinhonha	0,00	0,00	-
Caparaó	0,00	0,00	-
Central	0,00	0,00	-
Mata	0,00	0,00	-
Médio e Baixo Jequitinhonha	0,00	0,00	-
Metropolitano	31.000,00	42.448,62	136,93
Multiterritorial	28.000.000,00	0,00	0,00
Norte	0,00	0,00	-
Oeste	0,00	0,00	-
Sul	0,00	0,00	-
Triângulo Norte	0,00	0,00	-
Triângulo Sul	0,00	0,00	-
Vale do Aço	0,00	0,00	-
Vale do Rio Doce	0,00	14.519,74	-
Vertentes	0,00	0,00	-
<b>Total</b>	<b>28.031.000,00</b>	<b>56.968,36</b>	<b>0,20</b>

**AÇÕES DO PROGRAMA POR UNIDADE ORÇAMENTÁRIA**

**1541 - ESCOLA DE SAÚDE PÚBLICA DO ESTADO DE MINAS GERAIS**

**AÇÃO : 2077 - AÇÕES EDUCACIONAIS NA ÁREA DA SAÚDE**

*Ação de Acompanhamento Geral*

*Ação com meta física não cumulativa*

**Produto : PROFISSIONAL PARTICIPANTE DE AÇÃO DE CAPACITAÇÃO**

**Unidade de Medida : PARTICIPANTE**

**DETALHAMENTO DO PRODUTO:** OS PROFISSIONAIS QUE SÃO HABILITADOS/APTOS PARA A PARTICIPAÇÃO DAS AÇÕES DE CAPACITAÇÃO SÃO: - PROFISSIONAIS DA SAÚDE INTEGRANTE DO SISTEMA ÚNICO DE SAÚDE ATUANTES NAS ESFERAS FEDERAL, ESTADUAL E MUNICIPAL - GESTORES DO SISTEMA ESTADUAL DE SAÚDE; - PROFISSIONAIS DE OUTRAS ÁREAS DE CONHECIMENTO QUE ATUAM DE MANEIRA VINCULADA À SAÚDE – GESTÃO DE SERVIÇOS, DIREITO, COMUNICAÇÃO ETC. - USUÁRIOS DO SUS PARTICIPANTES DO CONTROLE SOCIAL E DE MOVIMENTOS SOCIAIS, SINDICATOS E POPULARES ATUANTES NA ÁREA DA SAÚDE.

**PÚBLICO ALVO:** GESTORES, TRABALHADORES, PRESTADORES DE SERVIÇO E USUÁRIOS DO SISTEMA ÚNICO DE SAÚDE

**FINALIDADE:** CONTRIBUIR PARA A FORMULAÇÃO E IMPLEMENTAÇÃO DAS POLÍTICAS RELATIVAS À FORMAÇÃO, AO DESENVOLVIMENTO PROFISSIONAL E À EDUCAÇÃO PERMANENTE DOS PROFISSIONAIS ATUANTES NO SISTEMA ÚNICO DE SAÚDE, EM MINAS GERAIS.

Territórios	Físico			Orçamentário		
	Programado PPAG	Executado Jan/Abr	%	Programado PPAG	Executado Jan/Abr	%
Alto Jequitinhonha	0	1	-	0,00	0,00	-
Caparaó	0	34	-	0,00	0,00	-
Central	0	5	-	0,00	0,00	-
Mata	0	5	-	0,00	0,00	-
Médio e Baixo Jequitinhonha	0	1	-	0,00	0,00	-
Metropolitano	0	286	-	0,00	32.969,22	-
Multiterritorial	13.000	0	0,00	12.000.000,00	0,00	0,00
Norte	0	2	-	0,00	0,00	-
Oeste	0	10	-	0,00	0,00	-
Sul	0	1	-	0,00	0,00	-
Triângulo Norte	0	1	-	0,00	0,00	-
Triângulo Sul	0	3	-	0,00	0,00	-
Vale do Aço	0	89	-	0,00	0,00	-
Vale do Rio Doce	0	229	-	0,00	14.519,74	-
Vertentes	0	3	-	0,00	0,00	-
<b>Total</b>	<b>13.000</b>	<b>670</b>	<b>5,15</b>	<b>12.000.000,00</b>	<b>47.488,96</b>	<b>0,40</b>

**AÇÃO : 4324 - PRODUÇÃO CIENTÍFICA NO CAMPO DA SAÚDE**

*Ação de Acompanhamento Geral*

**Produto : PRODUÇÃO CIENTÍFICA**

**Unidade de Medida : ARTIGO/TRABALHO**

**DETALHAMENTO DO PRODUTO:** - PROJETOS DE PESQUISA ELABORADOS; - PESQUISAS EM DESENVOLVIMENTO OU CONCLUÍDAS; - ARTIGO ELABORADO E SUBMETIDO PARA PUBLICAÇÃO; - ARTIGO ACEITO E/OU PUBLICADO; - CAPÍTULO DE LIVRO E/OU LIVRO PUBLICADO; - TRABALHO ACEITO PARA APRESENTAÇÃO EM EVENTO CIENTÍFICO; - TRABALHO APRESENTADO EM EVENTO CIENTÍFICO; - MATERIAIS EDUCATIVOS/FERRAMENTAS FÍSICAS, DIGITAIS E/OU VIRTUAIS PARA AÇÕES EDUCACIONAIS, DE DIVULGAÇÃO, COLETA E ANÁLISE DE DADOS PRODUZIDOS.

**PÚBLICO ALVO:** GESTORES, TRABALHADORES, PRESTADORES DE SERVIÇO E USUÁRIOS DO SISTEMA ÚNICO DE SAÚDE

**FINALIDADE:** PRODUIR CONHECIMENTO NO ÂMBITO DA SAÚDE A PARTIR DE DESENVOLVIMENTO DE PESQUISAS E COLOCÁ-LO À DISPOSIÇÃO DOS GESTORES, TRABALHADORES, PRESTADORES DE SERVIÇO E USUÁRIOS VISANDO O FORTALECIMENTO DO SISTEMA ÚNICO DE SAÚDE (SUS).

Territórios	Físico			Orçamentário		
	Programado PPAG	Executado Jan/Abr	%	Programado PPAG	Executado Jan/Abr	%
Metropolitano	29	10	34,48	31.000,00	9.479,40	30,58
<b>Total</b>	<b>29</b>	<b>10</b>	<b>34,48</b>	<b>31.000,00</b>	<b>9.479,40</b>	<b>30,58</b>

**RELATÓRIO INSTITUCIONAL DE MONITORAMENTO**  
**DEMONSTRATIVO DE EXECUÇÃO FÍSICA E FINANCEIRA - JAN A ABR**  
**SAÚDE E PROTEÇÃO SOCIAL**

**AÇÃO : 4628 - EDUCAÇÃO PERMANENTE DOS PROFISSIONAIS DA ATENÇÃO PRIMÁRIA EM SAÚDE**

*Ação de Acompanhamento Geral*

*Ação com meta física não cumulativa*

**Produto : GRUPO DE APERFEIÇOAMENTO DA PRÁTICA MANTIDO**

**Unidade de Medida : GRUPO**

**DETALHAMENTO DO PRODUTO:** GRUPO DE APERFEIÇOAMENTO PROFISSIONAL REUNINDO O CONJUNTO DE PROFISSIONAIS DA ATENÇÃO PRIMÁRIA EM SAÚDE, EM ESPECIAL MÉDICOS, DE DETERMINADA REGIÃO DE SAÚDE.

**PÚBLICO ALVO:** PROFISSIONAIS DA SAÚDE DAS EQUIPES DE ATENÇÃO PRIMÁRIA

**FINALIDADE:** PROMOVER A EDUCAÇÃO PERMANENTE DOS PROFISSIONAIS DA ATENÇÃO PRIMÁRIA EM SAÚDE, EM ESPECIAL DOS MÉDICOS DA FAMÍLIA, COM ÊNFASE NO APERFEIÇOAMENTO DAS PRÁTICAS CLÍNICAS E APRIMORAMENTO DO PROCESSO DE TRABALHO EM SAÚDE, CONTRIBUINDO PARA A MELHORIA DA QUALIDADE DA ATENÇÃO.

Territórios	Físico			Orçamentário		
	Programado PPAG	Executado Jan/Abr	%	Programado PPAG	Executado Jan/Abr	%
Multiterritorial	280	0	0,00	16.000.000,00	0,00	0,00
<b>Total</b>	<b>280</b>	<b>0</b>	<b>0,00</b>	<b>16.000.000,00</b>	<b>0,00</b>	<b>0,00</b>

**PROGRAMA : 151 - APOIO ÀS POLÍTICAS DE DESENVOLVIMENTO SOCIAL**

*Programa Unissetorial*

**UNIDADE RESPONSÁVEL : 1481 - SECRETARIA DE ESTADO DE TRABALHO E DESENVOLVIMENTO SOCIAL**

**OBJETIVO DO PROGRAMA :** APOIAR MATERIAL E FINANCEIRAMENTE POLÍTICAS, PROGRAMAS, PROJETOS E AÇÕES SOCIAIS VOLTADOS AO ENFRENTAMENTO DA POBREZA NO CAMPO, À INFRAESTRUTURA E MANUTENÇÃO PARA ENTIDADES GOVERNAMENTAIS E NÃO GOVERNAMENTAIS, VISANDO PROMOVER O DESENVOLVIMENTO SOCIAL.

Territórios	Orçamentário		
	Programado PPAG	Executado Jan/Abr	%
Metropolitano	714.000,00	1.737,20	0,24
Multiterritorial	39.450.000,00	108.127,16	0,27
Sul	200.000,00	0,00	0,00
<b>Total</b>	<b>40.364.000,00</b>	<b>109.864,36</b>	<b>0,27</b>

**AÇÕES DO PROGRAMA POR UNIDADE ORÇAMENTÁRIA**

**1481 - SECRETARIA DE ESTADO DE TRABALHO E DESENVOLVIMENTO SOCIAL**

**AÇÃO : 4207 - APOIO AOS FESTIVAIS DE REFORMA AGRÁRIA E AGRICULTURA CAMPONESA**

*Ação de Acompanhamento Geral*

**Produto : FEIRA / FESTIVAL APOIADO**

**Unidade de Medida : UNIDADE**

**DETALHAMENTO DO PRODUTO:** AÇÃO CRIADA PELA EMENDA CPP Nº115.

**PÚBLICO ALVO:** TRABALHADORES RURAIS SEM-TERRA E AGRICULTORES FAMILIARES

**FINALIDADE:** APOIAR A INCLUSÃO PRODUTIVA DOS TRABALHADORES RURAIS SEM-TERRA E DA AGRICULTURA FAMILIAR, POR MEIO DO FOMENTO À SUA PRODUÇÃO CULTURAL E À COMERCIALIZAÇÃO DE SEUS PRODUTOS EM FESTIVAIS E FEIRAS DA REFORMA AGRÁRIA E DA AGRICULTURA CAMPONESA.

Territórios	Físico			Orçamentário		
	Programado PPAG	Executado Jan/Abr	%	Programado PPAG	Executado Jan/Abr	%
Multiterritorial	8	0	0,00	800.000,00	0,00	0,00
<b>Total</b>	<b>8</b>	<b>0</b>	<b>0,00</b>	<b>800.000,00</b>	<b>0,00</b>	<b>0,00</b>

**RELATÓRIO INSTITUCIONAL DE MONITORAMENTO**  
**DEMONSTRATIVO DE EXECUÇÃO FÍSICA E FINANCEIRA - JAN A ABR**  
**SAÚDE E PROTEÇÃO SOCIAL**

**AÇÃO : 4450 - COORDENAÇÃO DA ESTRATÉGIA DE ENFRENTAMENTO DA POBREZA NO CAMPO: NOVOS ENCONTROS**

*Ação de Acompanhamento Geral*

**Produto : PLANO ELABORADO E ACOMPANHADO**      **Unidade de Medida : PLANO**

**DETALHAMENTO DO PRODUTO:** MINUTA DO PROJETO DE LEI COM O PLANO ESTADUAL DE ENFRENTAMENTO DA POBREZA NO CAMPO ELABORADA E ACOMPANHAMENTO DA IMPLEMENTAÇÃO DAS AÇÕES ESTADUAIS RELACIONADAS AO TEMA.

**PÚBLICO ALVO:** POPULAÇÃO DO CAMPO EM SITUAÇÃO DE POBREZA E VULNERABILIDADE SOCIAL

**FINALIDADE:** GERENCIAR E APOIAR A ATUAÇÃO DO GRUPO COORDENADOR RESPONSÁVEL PELA ELABORAÇÃO DO PLANO ESTADUAL DE ENFRENTAMENTO DA POBREZA NO CAMPO E PELO ACOMPANHAMENTO DAS AÇÕES ESTADUAIS RELACIONADAS AO TEMA.

Territórios	Físico			Orçamentário		
	Programado PPAG	Executado Jan/Abr	%	Programado PPAG	Executado Jan/Abr	%
Metropolitano	1	0	0,00	200.000,00	1.737,20	0,87
Multiterritorial	0	0	-	0,00	4.952,18	-
<b>Total</b>	<b>1</b>	<b>0</b>	<b>0,00</b>	<b>200.000,00</b>	<b>6.689,38</b>	<b>3,34</b>

**AÇÃO : 4580 - APOIO FINANCEIRO E MATERIAL A INSTITUIÇÕES NA PROMOÇÃO DO DESENVOLVIMENTO SOCIAL**

*Ação de Acompanhamento Geral*

**Produto : ENTIDADE - MUNICÍPIO APOIADO**      **Unidade de Medida : UNIDADE**

**DETALHAMENTO DO PRODUTO:** PREFEITURA E/OU ENTIDADES NÃO GOVERNAMENTAIS APOIADAS COM RECURSOS FINANCEIROS E/OU MATERIAIS.

**PÚBLICO ALVO:** FAMÍLIAS E/OU INDIVÍDUOS EM SITUAÇÃO DE VULNERABILIDADE E RISCO SOCIAL

**FINALIDADE:** APOIAR PREFEITURAS E ENTIDADES NÃO GOVERNAMENTAIS SEM FINS LUCRATIVOS NO FOMENTO À INCLUSÃO SOCIAL E PRODUTIVA, À GERAÇÃO DE RENDA E AO DESENVOLVIMENTO COMUNITÁRIO, POR MEIO DE AÇÕES DE INFRAESTRUTURA, AQUISIÇÃO DE BENS MÓVEIS, INTERVENÇÕES EM DOMÍCIOS, REVITALIZAÇÃO, MANUTENÇÃO E MELHORIA DE ATIVIDADES DE EQUIPAMENTOS PÚBLICOS E DE SUAS UNIDADES, COM VISTAS A MINIMIZAR VULNERABILIDADES SOCIAIS.

Territórios	Físico			Orçamentário		
	Programado PPAG	Executado Jan/Abr	%	Programado PPAG	Executado Jan/Abr	%
Metropolitano	0	0	-	514.000,00	0,00	0,00
Multiterritorial	450	0	0,00	38.650.000,00	103.174,98	0,27
Sul	0	0	-	200.000,00	0,00	0,00
<b>Total</b>	<b>450</b>	<b>0</b>	<b>0,00</b>	<b>39.364.000,00</b>	<b>103.174,98</b>	<b>0,26</b>

**RELATÓRIO INSTITUCIONAL DE MONITORAMENTO**  
**DEMONSTRATIVO DE EXECUÇÃO FÍSICA E FINANCEIRA - JAN A ABR**  
**SAÚDE E PROTEÇÃO SOCIAL**

**PROGRAMA : 167 - FORMAÇÃO PROFISSIONAL PARA O MERCADO DE TRABALHO E GERAÇÃO DE RENDA**

*Programa Unissetorial*

**UNIDADE RESPONSÁVEL : 2281 - FUNDAÇÃO DE EDUCAÇÃO PARA O TRABALHO DE MINAS GERAIS**

**OBJETIVO DO PROGRAMA :** FORMAR E QUALIFICAR PROFISSIONAIS EM CURSOS PRESENCIAIS E À DISTÂNCIA, PROMOVER A EDUCAÇÃO EM DIVERSAS ÁREAS DO CONHECIMENTO, DIMINUIR A DESIGUALDADE SOCIAL, ATENDER O MERCADO DE TRABALHO, MELHORAR OS RECURSOS TÉCNICO-CIENTÍFICOS ATRAVÉS DA OFERTA DE CURSOS DE FORMAÇÃO TÉCNICA, QUALIFICAÇÃO, CAPACITAÇÃO, ATUALIZAÇÃO E ESPECIALIZAÇÃO .

Territórios	Orçamentário		
	Programado PPAG	Executado Jan/Abr	%
Metropolitano	0,00	1.023.448,04	-
Multiterritorial	6.770.322,00	0,00	0,00
Triângulo Norte	0,00	0,00	-
<b>Total</b>	<b>6.770.322,00</b>	<b>1.023.448,04</b>	<b>15,12</b>

**AÇÕES DO PROGRAMA POR UNIDADE ORÇAMENTÁRIA**

**2281 - FUNDAÇÃO DE EDUCAÇÃO PARA O TRABALHO DE MINAS GERAIS**

**AÇÃO : 4429 - FORMAÇÃO TÉCNICA PROFISSIONAL E DE QUALIFICAÇÃO E CAPACITAÇÃO PARA O TRABALHO NA MODALIDADE DE EDUCAÇÃO A DISTÂNCIA**

*Ação de Acompanhamento Geral*

**Produto : ALUNO MATRICULADO**

**Unidade de Medida : ALUNO**

**DETALHAMENTO DO PRODUTO:** ALUNO MATRICULADO COM FREQUÊNCIA IGUAL OU SUPERIOR A 20% DA CARGA HORÁRIA DO CURSO OFERTADOS NA MODALIDADE EAD.

**PÚBLICO ALVO:** ADMINISTRAÇÃO PÚBLICA NAS ÁREAS FINALÍSTICAS (EX. SECRETARIAS DE ESTADO DA SAÚDE, EDUCAÇÃO, DEFESA SOCIAL, CULTURA, TURISMO,) E DE GESTÃO (EM ESPECIAL SECRETARIA DE ESTADO DA FAZENDA, SEPLAG) NO ÂMBITO MUNICIPAL, ESTADUAL E FEDERAL, SOCIEDADE CIVIL ORGANIZADA EM CONFEDERAÇÕES, FEDERAÇÕES, ASSOCIAÇÕES, COOPERATIVAS, EMPRESAS PRIVADAS DE DIREITO PÚBLICO (EX: FIEMG, FEDERAMINAS, AC MINAS, SEBRAE, OCEMG), ORGANISMOS MULTILATÉRAIS (BID E BANCO MUNDIAL)

**FINALIDADE:** EXPANDIR O ATENDIMENTO DA UTRAMIG NA MODALIDADE DE EDUCAÇÃO A DISTÂNCIA (EAD) A FIM DE FORMAR TÉCNICOS EM DIVERSAS ÁREAS PARA O TRABALHO E DE QUALIFICAR PROFISSIONAIS, EXECUTAR CURSOS DE CAPACITAÇÃO E APERFEIÇOAMENTO PROFISSIONAL; INCORPORAR INOVAÇÕES E DISSEMINAR BOAS PRÁTICAS PROFISSIONAIS; CONTRIBUIR PARA O AUMENTO DA PRODUTIVIDADE, EMPREGABILIDADE, EMPREENDEDORISMO E INSERÇÃO SOCIAL DO TRABALHADOR.

Territórios	Físico			Orçamentário		
	Programado PPAG	Executado Jan/Abr	%	Programado PPAG	Executado Jan/Abr	%
Metropolitano	0	61	-	0,00	63.766,00	-
Multiterritorial	1.230	230	18,70	88.326,00	0,00	0,00
<b>Total</b>	<b>1.230</b>	<b>291</b>	<b>23,66</b>	<b>88.326,00</b>	<b>63.766,00</b>	<b>72,19</b>



**RELATÓRIO INSTITUCIONAL DE MONITORAMENTO**  
**DEMONSTRATIVO DE EXECUÇÃO FÍSICA E FINANCEIRA - JAN A ABR**  
**SAÚDE E PROTEÇÃO SOCIAL**

**AÇÃO : 4434 - FORMAÇÃO TÉCNICA PROFISSIONAL PARA INSERÇÃO NO MERCADO DE TRABALHO**

**Ação de Acompanhamento Geral**

**Produto : ALUNO MATRICULADO**                      **Unidade de Medida : ALUNO**

**DETALHAMENTO DO PRODUTO:** ALUNO MATRICULADO EM CURSO TÉCNICO DE NÍVEL MÉDIO, COM A FREQUÊNCIA IGUAL OU SUPERIOR A 20% DA CARGA HORÁRIA TOTAL DO CURSO, PARA ATUAÇÃO NAS DIVERSAS ÁREAS DO MERCADO DE TRABALHO. .

**PÚBLICO ALVO:** ADMINISTRAÇÃO PÚBLICA NAS ÁREAS FINALÍSTICAS (EX. SECRETARIAS DE ESTADO DA SAÚDE, EDUCAÇÃO, DEFESA SOCIAL, CULTURA, TURISMO.) E DE GESTÃO (EM ESPECIAL SECRETARIA DE ESTADO DA FAZENDA, SEPLAG) NO ÂMBITO MUNICIPAL, ESTADUAL E FEDERAL. SOCIEDADE CIVIL ORGANIZADA EM CONFEDERAÇÕES, FEDERAÇÕES, ASSOCIAÇÕES, COOPERATIVAS, EMPRESAS PRIVADAS DE DIREITO PÚBLICO (EX: FIEMG, FEDERAMINAS, AC MINAS, SEBRAE, OCEMG). ORGANISMOS MULTILATERAIS (BID E BANCO MUNDIAL)

**FINALIDADE:** OFERTAR CURSOS TÉCNICOS PARA FORMAÇÃO DE TÉCNICOS EM DIVERSAS ÁREAS PARA O MERCADO DE TRABALHO; CONTRIBUIR PARA O AUMENTO DA PRODUTIVIDADE, EMPREGABILIDADE, EMPREENDEDORISMO E INSERÇÃO SOCIAL. EXECUTAR O PRONATEC (PROGRAMA NACIONAL DE ACESSO AO ENSINO TÉCNICO E EMPREGO) NAS MODALIDADES CONCOMITANTE E SUBSEQUENTE

Territórios	Físico			Orçamentário		
	Programado PPAG	Executado Jan/Abr	%	Programado PPAG	Executado Jan/Abr	%
Metropolitano	0	1.133	-	0,00	901.502,18	-
Multiterritorial	1.500	0	0,00	5.114.972,00	0,00	0,00
Triângulo Norte	0	104	-	0,00	0,00	-
<b>Total</b>	<b>1.500</b>	<b>1.237</b>	<b>82,47</b>	<b>5.114.972,00</b>	<b>901.502,18</b>	<b>17,62</b>

**AÇÃO : 4449 - QUALIFICAÇÃO E CAPACITAÇÃO PROFISSIONAL PARA O MERCADO DE TRABALHO E GERAÇÃO DE RENDA**

**Ação de Acompanhamento Geral**

**Produto : ALUNO MATRICULADO**                      **Unidade de Medida : ALUNO**

**DETALHAMENTO DO PRODUTO:** ALUNO MATRICULADO NOS CURSOS DE QUALIFICAÇÃO PROFISSIONAL, PARA ATUAÇÃO NAS DIVERSAS ÁREAS DO MUNDO DO TRABALHO, E COM FREQUÊNCIA IGUAL OU SUPERIOR A 20 % DA CARGA HORÁRIA TOTAL DO CURSO DE FORMAÇÃO INICIAL E CONTINUADA.

**PÚBLICO ALVO:** ADMINISTRAÇÃO PÚBLICA NAS ÁREAS FINALÍSTICAS (EX. SECRETARIAS DE ESTADO DA SAÚDE, EDUCAÇÃO, DEFESA SOCIAL, CULTURA, TURISMO.) E DE GESTÃO (EM ESPECIAL SECRETARIA DE ESTADO DA FAZENDA, SEPLAG) NO ÂMBITO MUNICIPAL, ESTADUAL E FEDERAL. SOCIEDADE CIVIL ORGANIZADA EM CONFEDERAÇÕES, FEDERAÇÕES, ASSOCIAÇÕES, COOPERATIVAS, EMPRESAS PRIVADAS DE DIREITO PÚBLICO (EX: FIEMG, FEDERAMINAS, AC MINAS, SEBRAE, OCEMG). ORGANISMOS MULTILATERAIS (BID E BANCO MUNDIAL)

**FINALIDADE:** PROMOVER A FORMAÇÃO PROFISSIONAL E TECNOLÓGICA, VISANDO AO EMPODERAMENTO DE GRUPOS, À INCLUSÃO SOCIAL E À INSERÇÃO NO MUNDO DO TRABALHO DE JOVENS E ADULTOS, ESPECIALMENTE, AQUELES EM CONDIÇÕES DE ELEVADA VULNERABILIDADE SOCIAL.

Territórios	Físico			Orçamentário		
	Programado PPAG	Executado Jan/Abr	%	Programado PPAG	Executado Jan/Abr	%
Metropolitano	0	0	-	0,00	58.179,86	-
Multiterritorial	1.800	0	0,00	1.567.024,00	0,00	0,00
<b>Total</b>	<b>1.800</b>	<b>0</b>	<b>0,00</b>	<b>1.567.024,00</b>	<b>58.179,86</b>	<b>3,71</b>

**RELATÓRIO INSTITUCIONAL DE MONITORAMENTO**  
**DEMONSTRATIVO DE EXECUÇÃO FÍSICA E FINANCEIRA - JAN A ABR**  
**SAÚDE E PROTEÇÃO SOCIAL**

**PROGRAMA : 173 - VIGILÂNCIA EM SAÚDE**

*Programa Unissetorial*

**UNIDADE RESPONSÁVEL : 4291 - FUNDO ESTADUAL DE SAÚDE**

**OBJETIVO DO PROGRAMA** : DESENVOLVER A ANÁLISE PERMANENTE DA SITUAÇÃO DE SAÚDE DA POPULAÇÃO, ARTICULANDO-SE EM UM CONJUNTO DE AÇÕES QUE VISAM O CONTROLE DE DETERMINANTES, RISCOS E DANOS À SAÚDE DA POPULAÇÃO, GARANTINDO A INTEGRALIDADE DA ATENÇÃO, O QUE INCLUI TANTO A ABORDAGEM INDIVIDUAL COMO COLETIVA DOS PROBLEMAS DE SAÚDE.

Territórios	Orçamentário		
	Programado PPAG	Executado Jan/Abr	%
Alto Jequitinhonha	1.113.363,00	3.704,57	0,33
Caparaó	2.394.788,00	150,00	0,01
Central	356.482,00	765,63	0,21
Mata	4.502.546,00	2.668,39	0,06
Médio e Baixo Jequitinhonha	1.264.768,00	1.028,02	0,08
Metropolitano	9.716.287,00	5.140.717,23	52,91
Mucuri	1.490.281,00	8.714,00	0,58
Multiterritorial	141.965.357,00	2.745.975,86	1,93
Noroeste	1.290.495,00	5.121,39	0,40
Norte	4.608.242,00	16.300,47	0,35
Oeste	2.200.553,00	1.493,90	0,07
Sudoeste	1.650.060,00	109,00	0,01
Sul	5.718.476,00	6.118,26	0,11
Triângulo Norte	2.548.826,00	6.229,42	0,24
Triângulo Sul	1.825.280,00	12.622,11	0,69
Vale do Aço	2.289.392,00	799.322,52	34,91
Vale do Rio Doce	2.227.543,00	3.067,44	0,14
Vertentes	1.915.454,00	1.200,00	0,06
<b>Total</b>	<b>189.078.193,00</b>	<b>8.755.308,21</b>	<b>4,63</b>

**AÇÕES DO PROGRAMA POR UNIDADE ORÇAMENTÁRIA**

**4291 - FUNDO ESTADUAL DE SAÚDE**

**AÇÃO : 4464 - EMERGÊNCIAS EM SAÚDE PÚBLICA**

*Ação de Acompanhamento Geral*

**Produto : UNIDADE REGIONAL DE SAÚDE ESTRUTURADA**

**Unidade de Medida : UNIDADE**

**DETALHAMENTO DO PRODUTO:** CONSIDERA-SE REGIONAIS DE SAÚDE ESTRUTURADAS: A) REGIONAIS CAPACITADAS PARA AS EMERGÊNCIAS EM SAÚDE PÚBLICA; B) PROTOCOLO DE EMERGÊNCIAS EM SAÚDE PÚBLICA ELABORADO NAS UNIDADES REGIONAIS DE SAÚDE;

**PÚBLICO ALVO:** UNIDADES REGIONAIS DE SAÚDE

**FINALIDADE:** ESTRUTURAR A RESPOSTA AS EMERGÊNCIAS EM SAÚDE PÚBLICA NO ESTADO DE MINAS GERAIS. EMERGÊNCIA EM SAÚDE PÚBLICA CARACTERIZA-SE COMO UMA SITUAÇÃO QUE DEMANDE O EMPREGO URGENTE DE MEDIDAS DE PREVENÇÃO, DE CONTROLE E DE CONTENÇÃO DE RISCOS, DE DANOS E DE AGRAVOS À SAÚDE PÚBLICA. A PREPARAÇÃO E A RESPOSTA ÀS EMERGÊNCIAS REDUZEM OS IMPACTOS NA SAÚDE PÚBLICA E A COORDENAÇÃO ENTRE AS ESFERAS DE GESTÃO DO SUS, E A INTEGRAÇÃO DOS SERVIÇOS DE SAÚDE É ESSENCIAL PARA UMA RESPOSTA OPORTUNA.

Territórios	Físico			Orçamentário		
	Programado PPAG	Executado Jan/Abr	%	Programado PPAG	Executado Jan/Abr	%
Caparaó	1	0	0,00	0,00	0,00	-
Mata	1	0	0,00	0,00	0,00	-
Metropolitano	2	0	0,00	0,00	97.100,00	-
Mucuri	1	0	0,00	0,00	8.531,30	-
Multiterritorial	0	0	-	47.630.933,00	309.089,25	0,65
Noroeste	1	0	0,00	0,00	0,00	-
Norte	1	0	0,00	0,00	0,00	-
Oeste	1	0	0,00	0,00	0,00	-
Sul	2	0	0,00	0,00	1.771,08	-
Triângulo Norte	1	0	0,00	0,00	0,00	-
Triângulo Sul	1	0	0,00	0,00	8.993,50	-
Vale do Aço	0	0	-	0,00	672.595,35	-
Vale do Rio Doce	1	0	0,00	0,00	0,00	-
Vertentes	1	0	0,00	0,00	0,00	-
<b>Total</b>	<b>14</b>	<b>0</b>	<b>0,00</b>	<b>47.630.933,00</b>	<b>1.098.080,48</b>	<b>2,31</b>

**RELATÓRIO INSTITUCIONAL DE MONITORAMENTO**  
**DEMONSTRATIVO DE EXECUÇÃO FÍSICA E FINANCEIRA - JAN A ABR**  
**SAÚDE E PROTEÇÃO SOCIAL**

**AÇÃO : 4470 - VIGILÂNCIA EM SAÚDE DO TRABALHADOR**

**Ação de Acompanhamento Geral**

**Produto : CEREST'S FORTALECIDOS**

**Unidade de Medida : UNIDADE**

**DETALHAMENTO DO PRODUTO:** 1) CONSIDERA-SE CERESTS REGIONAIS E ESTADUAL FORTALECIDOS AQUELES QUE ATINGIREM AS SEGUINTE METAS: A) PRIMEIRO PERÍODO DE AVALIAÇÃO: MÍNIMO DE 20 ATENDIMENTOS PARA O MUNICÍPIO SEDE DE CEREST E 40 ATENDIMENTOS PARA OS MUNICÍPIOS DA ÁREA DE ABRANGÊNCIA (ATINGINDO, PELO MENOS, 60% DOS MUNICÍPIOS DE ABRANGÊNCIA). 2º PERÍODO DE AVALIAÇÃO: MÍNIMO 30 ATENDIMENTOS PARA O MUNICÍPIO SEDE E 50 ATENDIMENTOS PARA OS MUNICÍPIOS DA ÁREA DE ABRANGÊNCIA (ATINGINDO, PELO MENOS, 60% DOS MUNICÍPIOS DE ABRANGÊNCIA). B) REALIZAR AÇÕES E PRÁTICAS QUE ENVOLVAM: A VIGILÂNCIA SOBRE OS AGRAVOS/DOENÇAS RELACIONADOS AO TRABALHO; INTERVENÇÕES SOBRE FATORES DE RISCO, AMBIENTES E PROCESSOS DE TRABALHO; AÇÕES RELATIVAS AO ACOMPANHAMENTO DE INDICADORES PARA FINS DE AVALIAÇÃO DA SITUAÇÃO DE SAÚDE E ARTICULAÇÃO DE AÇÕES DE PROMOÇÃO DA SAÚDE E DE PREVENÇÃO DE RISCOS.

**PÚBLICO ALVO:** TRABALHADORES

**FINALIDADE:** FOMENTAR O DESENVOLVIMENTO DE AÇÕES, NO ÂMBITO DO ESTADO DE MINAS GERAIS, QUE PERMEIEM A PROMOÇÃO À SAÚDE, A VIGILÂNCIA À SAÚDE DO TRABALHADOR, A ATENÇÃO INTEGRAL À SAÚDE DO TRABALHADOR E A EDUCAÇÃO PERMANENTE VISANDO PREVENÇÃO E A REDUÇÃO DA MORBIMORTALIDADE DA POPULAÇÃO TRABALHADORA.

Territórios	Físico			Orçamentário		
	Programado PPAG	Executado Jan/Abr	%	Programado PPAG	Executado Jan/Abr	%
Mata	2	0	0,00	423.528,00	0,00	0,00
Metropolitano	5	0	0,00	1.058.832,00	0,00	0,00
Multiterritorial	0	0	-	480.000,00	0,00	0,00
Norte	1	0	0,00	211.764,00	0,00	0,00
Sudoeste	1	0	0,00	211.764,00	0,00	0,00
Sul	2	0	0,00	423.528,00	0,00	0,00
Triângulo Norte	1	0	0,00	211.764,00	0,00	0,00
Triângulo Sul	2	0	0,00	423.528,00	0,00	0,00
Vale do Aço	1	0	0,00	211.764,00	0,00	0,00
Vale do Rio Doce	1	0	0,00	211.764,00	0,00	0,00
Vertentes	1	0	0,00	211.764,00	0,00	0,00
<b>Total</b>	<b>17</b>	<b>0</b>	<b>0,00</b>	<b>4.080.000,00</b>	<b>0,00</b>	<b>0,00</b>

**RELATÓRIO INSTITUCIONAL DE MONITORAMENTO**  
**DEMONSTRATIVO DE EXECUÇÃO FÍSICA E FINANCEIRA - JAN A ABR**  
**SAÚDE E PROTEÇÃO SOCIAL**

**AÇÃO : 4471 - VIGILÂNCIA EPIDEMIOLÓGICA E AMBIENTAL**

*Ação de Acompanhamento Geral*

*Ação com meta física não cumulativa*

**Produto : UNIDADE REGIONAL DE SAÚDE APOIADA**

**Unidade de Medida : UNIDADE**

**DETALHAMENTO DO PRODUTO:** CONSIDERA-SE GERÊNCIA E SUPERINTENDÊNCIA REGIONAL ESTRUTURADA: A) INTEGRAÇÃO DAS EQUIPES DOS NÚCLEOS REGIONAIS NA COMPOSIÇÃO DOS COMITÊ DE INVESTIGAÇÃO DO ÓBITO FETAL, MATERNO E INFANTIL NAS REGIONAIS DE SAÚDE; B) INVESTIGA OPORTUNAMENTE 100% DOS ÓBITOS MATEMNOS, E 90% DOS ÓBITOS FETAIS E INFANTIS, CONFORME INSTRUTIVO DA SUPERINTENDÊNCIA DE VIGILÂNCIA EPIDEMIOLÓGICA, AMBIENTAL E SAÚDE DO TRABALHADOR; C) MONITORA O SINAN E AMPLIA EM 10% A COMPLETITUDE DAS FICHAS DE NOTIFICAÇÃO E INVESTIGAÇÃO DOS AGRAVOS PRIORITÁRIOS, CONSIDERANDO A LINHA DE BASE O ANO ANTERIOR, CONFORME INSTRUTIVO DA SUPERINTENDÊNCIA DE VIGILÂNCIA EPIDEMIOLÓGICA, AMBIENTAL E SAÚDE DO TRABALHADOR.

**PÚBLICO ALVO:** UNIDADES REGIONAIS DE SAÚDE

**FINALIDADE:** QUALIFICAR OS NÚCLEOS REGIONAIS DE VIGILÂNCIA PARA FORMAÇÃO DE UMA AMPLA REDE DE UNIDADES GERADORAS DE DADOS QUE PERMITAM A ORGANIZAÇÃO E ADOÇÃO DE ESTRATÉGIAS DE INTERVENÇÃO SOBRE DANOS, RISCOS E FATORES DETERMINANTES DOS PROBLEMAS DE SAÚDE; ASSIM COMO A EXECUÇÃO DE AÇÕES DE INVESTIGAÇÃO E CONTROLE.

Territórios	Físico			Orçamentário		
	Programado PPAG	Executado Jan/Abr	%	Programado PPAG	Executado Jan/Abr	%
Alto Jequitinhonha	1	1	100,00	0,00	1.888,92	-
Caparaó	2	2	100,00	0,00	150,00	-
Central	0	0	-	0,00	765,63	-
Mata	3	3	100,00	0,00	150,00	-
Médio e Baixo Jequitinhonha	1	1	100,00	0,00	650,02	-
Metropolitano	3	3	100,00	0,00	3.352.337,19	-
Mucuri	1	1	100,00	0,00	0,00	-
Multiterritorial	0	0	-	54.046.554,00	1.921.243,89	3,55
Noroeste	2	2	100,00	0,00	4.538,67	-
Norte	3	3	100,00	0,00	8.023,55	-
Oeste	1	1	100,00	0,00	1.008,75	-
Sudoeste	1	1	100,00	0,00	109,00	-
Sul	3	3	100,00	0,00	2.496,84	-
Triângulo Norte	2	2	100,00	0,00	5.112,12	-
Triângulo Sul	1	1	100,00	0,00	2.248,02	-
Vale do Aço	1	1	100,00	0,00	2.185,52	-
Vale do Rio Doce	1	1	100,00	0,00	2.114,44	-
Vertentes	2	2	100,00	0,00	900,00	-
<b>Total</b>	<b>28</b>	<b>28</b>	<b>100,00</b>	<b>54.046.554,00</b>	<b>5.305.922,56</b>	<b>9,82</b>

**RELATÓRIO INSTITUCIONAL DE MONITORAMENTO**  
**DEMONSTRATIVO DE EXECUÇÃO FÍSICA E FINANCEIRA - JAN A ABR**  
**SAÚDE E PROTEÇÃO SOCIAL**

**AÇÃO : 4472 - VIGILÂNCIA SANITÁRIA**

**Ação de Acompanhamento Geral**

**Produto : INSPEÇÃO REALIZADA**

**Unidade de Medida : INSPEÇÃO**

**DETALHAMENTO DO PRODUTO:** INSPEÇÕES SANITÁRIAS REALIZADAS PELOS NÚCLEOS DE VIGILÂNCIA SANITÁRIA DAS SUPERINTENDÊNCIAS/GERÊNCIAS REGIONAIS DE SAÚDE E EQUIPE DA SUPERINTENDÊNCIA DE VIGILÂNCIA SANITÁRIA NOS ESTABELECIMENTOS DE SAÚDE E DE INTERESSE DA SAÚDE, COM O MONITORAMENTO PELO SISTEMA INTEGRADO DE GESTÃO DA VIGILÂNCIA SANITÁRIA - SIGVISA, COM ENFOQUE NO RISCO SANITÁRIO E EM CARÁTER COMPLEMENTAR/SUPLEMENTAR AOS MUNICÍPIOS.

**PÚBLICO ALVO:** POPULAÇÃO MINEIRA

**FINALIDADE:** PLANEJAR E FOMENTAR O DESENVOLVIMENTO DE AÇÕES CAPAZES DE ELIMINAR, DIMINUIR OU PREVENIR RISCOS E AGRAVOS À SAÚDE E DE INTERVIR NOS PROBLEMAS SANITÁRIOS DECORRENTES DO MEIO AMBIENTE, DA PRODUÇÃO E CIRCULAÇÃO DE BENS E DA PRESTAÇÃO DE SERVIÇOS DO INTERESSE DA SAÚDE.

Territórios	Físico			Orçamentário		
	Programado PPAG	Executado Jan/Abr	%	Programado PPAG	Executado Jan/Abr	%
Alto Jequitinhonha	107	13	12,15	505.688,00	150,00	0,03
Caparaó	230	45	19,57	1.069.142,00	0,00	0,00
Mata	302	127	42,05	1.426.914,00	2.368,39	0,17
Médio e Baixo Jequitinhonha	60	3	5,00	264.124,00	378,00	0,14
Metropolitano	481	110	22,87	3.118.497,00	1.607.287,08	51,54
Mucuri	98	20	20,41	462.069,00	182,70	0,04
Noroeste	77	12	15,58	343.626,00	432,72	0,13
Norte	298	37	12,42	1.380.149,00	2.235,42	0,16
Oeste	101	17	16,83	477.275,00	485,15	0,10
Sudoeste	146	45	30,82	681.368,00	0,00	0,00
Sul	486	176	36,21	2.269.404,00	1.250,34	0,06
Triângulo Norte	147	54	36,73	694.104,00	1.117,30	0,16
Triângulo Sul	97	28	28,87	457.334,00	1.079,34	0,24
Vale do Aço	164	18	10,98	785.206,00	189,10	0,02
Vale do Rio Doce	96	26	27,08	454.598,00	743,00	0,16
Vertentes	110	34	30,91	509.894,00	300,00	0,06
<b>Total</b>	<b>3.000</b>	<b>765</b>	<b>25,50</b>	<b>14.899.392,00</b>	<b>1.618.198,54</b>	<b>10,86</b>

**RELATÓRIO INSTITUCIONAL DE MONITORAMENTO**  
**DEMONSTRATIVO DE EXECUÇÃO FÍSICA E FINANCEIRA - JAN A ABR**  
**SAÚDE E PROTEÇÃO SOCIAL**

**AÇÃO : 4500 - PROGRAMA ESTADUAL DA VIGILÂNCIA EM SAÚDE**

*Ação de Acompanhamento Geral*

*Ação com meta física não cumulativa*

**Produto : MUNICÍPIO COM AÇÕES DO PROGRAMA ESTADUAL DE VIGILÂNCIA IMPLANTADAS**

**Unidade de Medida : UNIDADE**

**DETALHAMENTO DO PRODUTO:** CONSIDERA-SE O MUNICÍPIO COM AÇÕES IMPLANTADAS AQUELE QUE ATINGIU NO MÍNIMO 70% DAS METAS DOS 36 INDICADORES DO PROGRAMA ESTADUAL DE MONITORAMENTO VIGILÂNCIA EM SAÚDE

**PÚBLICO ALVO:** MUNICÍPIOS MINEIROS

**FINALIDADE:** A) IMPLANTAR O PROGRAMA ESTADUAL DE VIGILÂNCIA EM SAÚDE B) FORTALECER O PLANEJAMENTO, A GESTÃO E A EXECUÇÃO DAS AÇÕES DE VIGILÂNCIA EM SAÚDE DESENVOLVIDAS PELO ESTADO E MUNICÍPIOS AVANÇANDO NA DESCENTRALIZAÇÃO DE AÇÕES DE ACORDO COM A POLÍTICA, DIRETRIZES E PRIORIDADES ESTABELECIDAS. C) QUALIFICAR AS AÇÕES DE VIGILÂNCIA EM SAÚDE DESENVOLVIDAS PELOS MUNICÍPIOS.

Territórios	Físico			Orçamentário		
	Programado PPAG	Executado Jan/Abr	%	Programado PPAG	Executado Jan/Abr	%
Alto Jequitinhonha	0	0	-	607.675,00	250,49	0,04
Caparaó	0	0	-	1.325.646,00	0,00	0,00
Central	0	0	-	356.482,00	0,00	0,00
Mata	0	0	-	2.652.104,00	150,00	0,01
Médio e Baixo Jequitinhonha	0	0	-	1.000.644,00	0,00	0,00
Metropolitano	0	0	-	5.538.958,00	83.490,46	1,51
Mucuri	0	0	-	1.028.212,00	0,00	0,00
Multiterritorial	640	0	0,00	1.166.956,00	0,00	0,00
Noroeste	0	0	-	946.869,00	150,00	0,02
Norte	0	0	-	3.016.329,00	150,00	0,00
Oeste	0	0	-	1.723.278,00	0,00	0,00
Sudoeste	0	0	-	756.928,00	0,00	0,00
Sul	0	0	-	3.025.544,00	600,00	0,02
Triângulo Norte	0	0	-	1.642.958,00	0,00	0,00
Triângulo Sul	0	0	-	944.418,00	0,00	0,00
Vale do Aço	0	0	-	1.292.422,00	0,00	0,00
Vale do Rio Doce	0	0	-	1.561.181,00	210,00	0,01
Vertentes	0	0	-	1.193.796,00	0,00	0,00
<b>Total</b>	<b>640</b>	<b>0</b>	<b>0,00</b>	<b>29.780.400,00</b>	<b>85.000,95</b>	<b>0,29</b>

**RELATÓRIO INSTITUCIONAL DE MONITORAMENTO**  
**DEMONSTRATIVO DE EXECUÇÃO FÍSICA E FINANCEIRA - JAN A ABR**  
**SAÚDE E PROTEÇÃO SOCIAL**

**AÇÃO : 4536 - PREVENÇÃO E TRATAMENTO DAS DST/AIDS E HEPATITES VIRAIS**

**Ação de Acompanhamento Geral**

**Produto : UNIDADE REGIONAL APOIADA**

**Unidade de Medida : UNIDADE REGIONAL**

**DETALHAMENTO DO PRODUTO:** CONSIDERA-SE UNIDADE REGIONAL DE SAÚDE APOIADA A REALIZAÇÃO DE AÇÕES DE PREVENÇÃO E TRATAMENTO DE DST/AIDS (DENTRE ELAS A SÍFILIS EM GESTANTE E SÍFILIS CONGÊNITA) E HEPATITES VIRAIS, SENDO ELAS: 1- CRIAR UM INSTRUTIVO COM DIRETRIZES PARA A REALIZAÇÃO DO DIAGNÓSTICO EPIDEMIOLÓGICO. 2- QUALIFICAR AS UNIDADES REGIONAIS DE SAÚDE PARA O MONITORAMENTO DOS SISTEMAS DE INFORMAÇÕES E MELHORIA DA QUALIDADE DOS DADOS EPIDEMIOLÓGICOS. 3- PACTUAR EM COMISSÃO INTERGESTORES REGIONAL (CIR) O FLUXO DE ATENDIMENTO DOS PACIENTES DA REGIÃO DE SAÚDE PARA A UNIVERSALIDADE DE ATENDIMENTO AS INFECÇÕES SEXUALMENTE TRANSMISSÍVEIS (IST). 4- MONITORAR A IMPLANTAÇÃO DOS TESTES RÁPIDOS NA ATENÇÃO PRIMÁRIA À SAÚDE.

**PÚBLICO ALVO:** UNIDADES REGIONAIS DE SAÚDE

**FINALIDADE:** REALIZAR AÇÕES DE PROMOÇÃO DA SAÚDE, PREVENÇÃO, DIAGNÓSTICO, ASSISTÊNCIA E TRATAMENTO ÀS DOENÇAS SEXUALMENTE TRANSMISSÍVEIS E ÀS PESSOAS QUE VIVEM E CONVIVEM COM AS DST/AIDS, (DENTRE ELAS A SÍFILIS EM GESTANTE E SÍFILIS CONGÊNITA) E HEPATITES VIRAIS VISANDO CONTROLAR O AVANÇO DO NÚMERO DE CASOS E A MELHORIA DA QUALIDADE DE VIDA.

Territórios	Físico			Orçamentário		
	Programado PPAG	Executado Jan/Abr	%	Programado PPAG	Executado Jan/Abr	%
Alto Jequitinhonha	1	0	0,00	0,00	0,00	-
Caparaó	2	0	0,00	0,00	0,00	-
Mata	2	0	0,00	0,00	0,00	-
Médio e Baixo Jequitinhonha	1	0	0,00	0,00	0,00	-
Metropolitano	3	0	0,00	0,00	0,00	-
Mucuri	1	0	0,00	0,00	0,00	-
Multiterritorial	1	0	0,00	8.690.557,00	343.900,72	3,96
Noroeste	2	0	0,00	0,00	0,00	-
Norte	4	0	0,00	0,00	0,00	-
Oeste	1	0	0,00	0,00	0,00	-
Sudoeste	1	1	100,00	0,00	0,00	-
Sul	2	0	0,00	0,00	0,00	-
Triângulo Norte	2	1	50,00	0,00	0,00	-
Triângulo Sul	1	1	100,00	0,00	301,25	-
Vale do Aço	1	0	0,00	0,00	0,00	-
Vale do Rio Doce	1	0	0,00	0,00	0,00	-
Vertentes	2	0	0,00	0,00	0,00	-
<b>Total</b>	<b>28</b>	<b>3</b>	<b>10,71</b>	<b>8.690.557,00</b>	<b>344.201,97</b>	<b>3,96</b>



**RELATÓRIO INSTITUCIONAL DE MONITORAMENTO**  
**DEMONSTRATIVO DE EXECUÇÃO FÍSICA E FINANCEIRA - JAN A ABR**  
**SAÚDE E PROTEÇÃO SOCIAL**

**AÇÃO : 4553 - PROGRAMA ESTADUAL DE VIGILÂNCIA E CONTROLE DE DOENÇAS TRANSMITIDAS PELO AEDES**

**Ação de Acompanhamento Geral**

**Produto : UNIDADE REGIONAL DE SAÚDE ESTRUTURADA**

**Unidade de Medida : UNIDADE**

**DETALHAMENTO DO PRODUTO:** CONSIDERA-SE REGIONAIS DE SAÚDE ESTRUTURADAS: A) INSTITUIR NAS REGIONAIS DE SAÚDE O COMITÊ DE ÓBITO POR DOENÇAS TRANSMITIDAS PELO AEDES, E QUANDO HOUVER ÓBITO POR DOENÇAS TRANSMITIDAS PELO AEDES, ACOMPANHAR A INVESTIGAÇÃO EM TEMPO OPORTUNO (15 DIAS) COMO EVENTO SENTINELA, IDENTIFICANDO OS FATORES DETERMINANTES À SUA OCORRÊNCIA TAIS COMO ACESSO, COMORBIDADES, FATORES INDIVIDUAIS, QUALIDADE TÉCNICO-CIENTÍFICA E GESTÃO DENTRE OUTROS. B) REALIZAR REUNIÕES SEMANAIS OCORRENDO NAS SEMANAS EPIDEMIOLÓGICAS DE 1 A 24 E 45 A 52 E QUINZENAS NAS SEMANAS 25 A 44 PARA O MONITORAMENTO DAS DOENÇAS TRANSMITIDAS PELO AEDES; E C) PAUTAR PERMANENTEMENTE EM REUNIÕES DE CIR O TEMA SOBRE A VIGILÂNCIA DAS DOENÇAS TRANSMITIDAS PELO AEDES E CONTROLE DO VETOR.

**PÚBLICO ALVO:** UNIDADES REGIONAIS DE SAÚDE

**FINALIDADE:** FORTALECER A CAPACIDADE DAS UNIDADES REGIONAIS DE SAÚDE PARA APOIO AOS MUNICÍPIOS NA QUALIFICAÇÃO DE AÇÕES DE VIGILÂNCIA E CONTROLE DE DOENÇAS TRANSMITIDAS PELO AEDES VISANDO A REDUÇÃO DO NUMERO DE ÓBITOS PELAS DOENÇAS TRANSMITIDAS PELO AEDES

Territórios	Físico			Orçamentário		
	Programado PPAG	Executado Jan/Abr	%	Programado PPAG	Executado Jan/Abr	%
Alto Jequitinhonha	1	0	0,00	0,00	1.415,16	-
Caparaó	2	0	0,00	0,00	0,00	-
Mata	2	0	0,00	0,00	0,00	-
Médio e Baixo Jequitinhonha	1	0	0,00	0,00	0,00	-
Metropolitano	3	0	0,00	0,00	502,50	-
Mucuri	1	0	0,00	0,00	0,00	-
Multiterritorial	0	0	-	29.950.357,00	171.742,00	0,57
Noroeste	2	0	0,00	0,00	0,00	-
Norte	4	0	0,00	0,00	5.891,50	-
Oeste	1	0	0,00	0,00	0,00	-
Sudoeste	1	0	0,00	0,00	0,00	-
Sul	3	0	0,00	0,00	0,00	-
Triângulo Norte	2	0	0,00	0,00	0,00	-
Triângulo Sul	1	0	0,00	0,00	0,00	-
Vale do Aço	1	0	0,00	0,00	124.352,55	-
Vale do Rio Doce	1	0	0,00	0,00	0,00	-
Vertentes	2	0	0,00	0,00	0,00	-
<b>Total</b>	<b>28</b>	<b>0</b>	<b>0,00</b>	<b>29.950.357,00</b>	<b>303.903,71</b>	<b>1,01</b>

**RELATÓRIO INSTITUCIONAL DE MONITORAMENTO**  
**DEMONSTRATIVO DE EXECUÇÃO FÍSICA E FINANCEIRA - JAN A ABR**  
**SAÚDE E PROTEÇÃO SOCIAL**

**PROGRAMA : 174 - POLÍTICA ESTADUAL DE ATENÇÃO HOSPITALAR**

*Programa Unissetorial*

**UNIDADE RESPONSÁVEL : 4291 - FUNDO ESTADUAL DE SAÚDE**

**OBJETIVO DO PROGRAMA :** PROMOVER A MELHORIA DA QUALIDADE DA ASSISTÊNCIA HOSPITALAR, FORTALECER A REGIONALIZAÇÃO, REDUZIR VAZIOS ASSISTENCIAIS E FORTALECER AS REDES PRIORITÁRIAS DE ATENÇÃO À SAÚDE, EM CONSONÂNCIA COM A POLÍTICA NACIONAL DE ATENÇÃO HOSPITALAR, POR MEIO DA IMPLANTAÇÃO DE HOSPITAIS REGIONAIS E DA ORÇAMENTAÇÃO GLOBAL DOS HOSPITAIS REGIONAIS E DE REFERÊNCIA INTEGRANTES DO SISTEMA ÚNICO DE SAÚDE (SUS) NAS REGIÕES DE SAÚDE DO ESTADO DE MINAS GERAIS.

Territórios	Orçamentário		
	Programado PPAG	Executado Jan/Abr	%
Alto Jequitinhonha	2.400.519,00	0,00	0,00
Caparaó	5.524.386,00	0,00	0,00
Central	1.532.163,00	0,00	0,00
Mata	32.927.682,00	0,00	0,00
Médio e Baixo Jequitinhonha	2.958.076,00	0,00	0,00
Metropolitano	177.564.134,00	44.236.307,54	24,91
Mucuri	3.844.682,00	0,00	0,00
Multiterritorial	58.192.908,00	0,00	0,00
Noroeste	2.917.518,00	0,00	0,00
Norte	16.111.821,00	0,00	0,00
Oeste	68.919.108,00	0,00	0,00
Sudoeste	5.311.467,00	0,00	0,00
Sul	16.452.479,00	0,00	0,00
Triângulo Norte	34.527.092,00	6.337.880,01	18,36
Triângulo Sul	6.536.883,00	0,00	0,00
Vale do Aço	41.177.724,00	8.544.238,75	20,75
Vale do Rio Doce	14.404.131,00	4.884.533,52	33,91
Vertentes	5.651.843,00	0,00	0,00
<b>Total</b>	<b>496.954.616,00</b>	<b>64.002.959,82</b>	<b>12,88</b>

**AÇÕES DO PROGRAMA POR UNIDADE ORÇAMENTÁRIA**

**4291 - FUNDO ESTADUAL DE SAÚDE**

**AÇÃO : 1151 - IMPLANTAÇÃO DE HOSPITAIS REGIONAIS**

*Ações de Acompanhamento Intensivo*

*Ação com meta física não cumulativa*

**Produto : HOSPITAL BENEFICIADO**

**Unidade de Medida : HOSPITAL**

**DETALHAMENTO DO PRODUTO:** HOSPITAIS BENEFICIADOS COM RECURSOS FINANCEIROS PARA CONSTRUÇÃO, AQUISIÇÃO/DOAÇÃO DE EQUIPAMENTOS, MOBILIÁRIOS, VEÍCULOS.

**PÚBLICO ALVO:** POPULAÇÃO MINEIRA

**FINALIDADE:** REPASSAR RECURSO PARA CONSTRUÇÃO E IMPLANTAÇÃO DE HOSPITAIS PÚBLICOS REGIONAIS A FIM DE SUPRIR LACUNAS ASSISTENCIAIS EM DIFERENTES REGIÕES DO ESTADO, PRESTANDO PAPEL DE REFERÊNCIA HOSPITALAR SECUNDÁRIA E TERCIÁRIA PARA A POPULAÇÃO NOS SERVIÇOS PRÉ-DEFINIDOS.

Territórios	Físico			Orçamentário		
	Programado PPAG	Executado Jan/Abr	%	Programado PPAG	Executado Jan/Abr	%
Mata	0	0	-	15.135.504,00	0,00	0,00
Médio e Baixo Jequitinhonha	0	0	-	1.000.000,00	0,00	0,00
Metropolitano	0	0	-	29.355.691,00	0,00	0,00
Mucuri	0	0	-	1.000.000,00	0,00	0,00
Multiterritorial	0	0	-	100.000,00	0,00	0,00
Oeste	1	0	0,00	62.493.610,00	0,00	0,00
Triângulo Sul	1	0	0,00	0,00	0,00	-
Vertentes	0	0	-	1.000.000,00	0,00	0,00
<b>Total</b>	<b>2</b>	<b>0</b>	<b>0,00</b>	<b>110.084.805,00</b>	<b>0,00</b>	<b>0,00</b>

**RELATÓRIO INSTITUCIONAL DE MONITORAMENTO**  
**DEMONSTRATIVO DE EXECUÇÃO FÍSICA E FINANCEIRA - JAN A ABR**  
**SAÚDE E PROTEÇÃO SOCIAL**

**AÇÃO : 4623 - DESENVOLVIMENTO DA POLÍTICA DE ATENÇÃO HOSPITALAR**

*Ação de Acompanhamento Geral*

*Ação com meta física não cumulativa*

**Produto : HOSPITAL CONTRATUALIZADO**

**Unidade de Medida : HOSPITAL**

**DETALHAMENTO DO PRODUTO:** HOSPITAIS REGIONAIS OU DE REFERÊNCIA CONTRATUALIZADOS POR MEIO DE UM INSTRUMENTO QUE LHES GARANTA O REPASSE DA PARCELA ESTADUAL DE SUA ORÇAMENTAÇÃO GLOBAL. HÁ PREVISÃO DE REPASSES FINANCEIROS CONDICIONADOS AO CUMPRIMENTO DE METAS ASSISTENCIAIS E GERENCIAIS PACTUADAS.

**PÚBLICO ALVO:** POPULAÇÃO MINEIRA

**FINALIDADE:** PROMOVER A MELHORIA DA QUALIDADE DA ASSISTÊNCIA HOSPITALAR, FORTALECER A REGIONALIZAÇÃO, REDUZIR VAZIOS ASSISTENCIAIS E FORTALECER AS REDES PRIORITÁRIAS DE ATENÇÃO À SAÚDE, POR MEIO DA ORÇAMENTAÇÃO GLOBAL DOS HOSPITAIS REGIONAIS E DE REFERÊNCIA INTEGRANTES DO SISTEMA ÚNICO DE SAÚDE (SUS) NAS REGIÕES DE SAÚDE DO ESTADO DE MINAS GERAIS.

Territórios	Físico			Orçamentário		
	Programado PPAG	Executado Jan/Abr	%	Programado PPAG	Executado Jan/Abr	%
Alto Jequitinhonha	6	6	100,00	2.400.519,00	0,00	0,00
Caparaó	8	8	100,00	5.524.386,00	0,00	0,00
Central	3	3	100,00	1.532.163,00	0,00	0,00
Mata	14	16	114,29	17.792.178,00	0,00	0,00
Médio e Baixo Jequitinhonha	5	5	100,00	1.958.076,00	0,00	0,00
Metropolitano	25	25	100,00	148.208.443,00	44.236.307,54	29,85
Mucuri	6	6	100,00	2.844.682,00	0,00	0,00
Multiterritorial	21	0	0,00	58.092.908,00	0,00	0,00
Noroeste	5	5	100,00	2.917.518,00	0,00	0,00
Norte	17	17	100,00	16.111.821,00	0,00	0,00
Oeste	9	9	100,00	6.425.498,00	0,00	0,00
Sudoeste	4	4	100,00	5.311.467,00	0,00	0,00
Sul	17	17	100,00	16.452.479,00	0,00	0,00
Triângulo Norte	5	5	100,00	34.527.092,00	6.337.880,01	18,36
Triângulo Sul	6	6	100,00	6.536.883,00	0,00	0,00
Vale do Aço	5	5	100,00	41.177.724,00	8.544.238,75	20,75
Vale do Rio Doce	7	7	100,00	14.404.131,00	4.884.533,52	33,91
Vertentes	7	7	100,00	4.651.843,00	0,00	0,00
<b>Total</b>	<b>170</b>	<b>151</b>	<b>88,82</b>	<b>386.869.811,00</b>	<b>64.002.959,82</b>	<b>16,54</b>

**RELATÓRIO INSTITUCIONAL DE MONITORAMENTO**  
**DEMONSTRATIVO DE EXECUÇÃO FÍSICA E FINANCEIRA - JAN A ABR**  
**SAÚDE E PROTEÇÃO SOCIAL**

**PROGRAMA : 175 - ASSISTÊNCIA FARMACÊUTICA**

*Programa Unissetorial*

**UNIDADE RESPONSÁVEL : 4291 - FUNDO ESTADUAL DE SAÚDE**

**OBJETIVO DO PROGRAMA :** REGULARIZAÇÃO DA AQUISIÇÃO E DISTRIBUIÇÃO DE MEDICAMENTOS VISANDO À REGIONALIZAÇÃO DAS AÇÕES E SERVIÇOS FARMACÊUTICOS. PARA ISSO, PREVÊ-SE A ESTRUTURAÇÃO FÍSICA DAS FARMÁCIAS COMUNITÁRIAS PÚBLICAS, ATRAVÉS DE INCENTIVO FINANCEIRO PARA CONSTRUÇÃO E EQUIPAGEM DE FARMÁCIAS; APOIO AO CUIDADO FARMACÊUTICO POR MEIO DE INCENTIVO DE CUSTEIO PARA FIXAÇÃO DE FARMACÊUTICOS E QUALIFICAÇÃO DOS SERVIÇOS FARMACÊUTICOS; FORTALECIMENTO DA INFORMAÇÃO EM ASSISTÊNCIA FARMACÊUTICA, PROMOVENDO DA EFETIVAÇÃO DA UTILIZAÇÃO E APERFEIÇOAMENTO DO SISTEMA INTEGRADO DE GERENCIAMENTO DA ASSISTÊNCIA FARMACÊUTICA (SIGAF).

Territórios	Orçamentário		
	Programado PPAG	Executado Jan/Abr	%
Alto Jequitinhonha	1.925.373,00	0,00	0,00
Caparaó	7.401.697,00	0,00	0,00
Central	569.439,00	0,00	0,00
Mata	16.765.942,00	11.843,68	0,07
Médio e Baixo Jequitinhonha	2.043.756,00	0,00	0,00
Metropolitano	76.996.271,00	815.888,38	1,06
Mucuri	2.350.133,00	399,00	0,02
Multiterritorial	341.699.603,00	12.594.715,19	3,69
Noroeste	6.411.713,00	0,00	0,00
Norte	13.763.548,00	0,00	0,00
Oeste	11.031.742,00	0,00	0,00
Sudoeste	4.551.744,00	0,00	0,00
Sul	24.659.189,00	0,00	0,00
Triângulo Norte	19.767.124,00	0,00	0,00
Triângulo Sul	9.144.358,00	0,00	0,00
Vale do Aço	7.758.663,00	0,00	0,00
Vale do Rio Doce	4.976.693,00	0,00	0,00
Vertentes	10.455.833,00	0,00	0,00
<b>Total</b>	<b>562.272.821,00</b>	<b>13.422.846,25</b>	<b>2,39</b>

**AÇÕES DO PROGRAMA POR UNIDADE ORÇAMENTÁRIA**

**4291 - FUNDO ESTADUAL DE SAÚDE**

**AÇÃO : 4484 - ABASTECIMENTO DE MEDICAMENTOS BÁSICOS**

*Ação de Acompanhamento Geral*

*Ação com meta física não cumulativa*

**Produto : MUNICÍPIOS BENEFICIADOS COM RECURSO PARA AQUISIÇÃO DE MEDICAMENTOS**

**Unidade de Medida : UNIDADE**

**DETALHAMENTO DO PRODUTO:** CONSIDERA-SE MUNICÍPIO BENEFICIADO AQUELE QUE ADERIU À ESTRATÉGIA DE REGIONALIZAÇÃO DA ASSISTÊNCIA FARMACEUTICA, OU SEJA, PACTUOU JUNTO AO ESTADO A GESTÃO DO RECURSO DO CBAF COMO TOTALMENTE CENTRALIZADA NO MUNICÍPIO (TCM), SENDO CONTEMPLADO COM O REPASSE DO RECURSO REFERENTE ÀS PARCELAS DA CONTRAPARTIDA ESTADUAL VIGENTES. OS MUNICÍPIOS COM A FORMA DE GESTÃO PARCIALMENTE DESCENTRALIZADA NO MUNICÍPIO (PDM) OU TOTALMENTE CENTRALIZADA NO ESTADO (TCE) NÃO SERÃO CONTABILIZADOS NA META FÍSICA.

**PÚBLICO ALVO:** POPULAÇÃO MINEIRA

**FINALIDADE:** IMPLEMENTAR A REGIONALIZAÇÃO DA ASSISTÊNCIA FARMACÉUTICA, COM OS OBJETIVOS DE AMPLIAR O ELENCO DE MEDICAMENTOS E SEU ACESSO À POPULAÇÃO POR MEIO DA DISPONIBILIZAÇÃO DE ATAS DE REGISTRO DE PREÇO, AMPLIAÇÃO DO RECURSO PER CAPTA E DESCENTRALIZAÇÃO DAS CONTRAPARTIDAS FEDERAL, ESTADUAL E MUNICIPAL. A META INICIAL É BENEFICIAR 261 MUNICÍPIOS QUE ADERIRAM A REGIONALIZAÇÃO. PARA AQUELES QUE AINDA NÃO ADERIRAM, SERÁ MANTIDO O MODELO ATUAL DE DISTRIBUIÇÃO DE MEDICAMENTOS.

Territórios	Físico			Orçamentário		
	Programado PPAG	Executado Jan/Abr	%	Programado PPAG	Executado Jan/Abr	%
Alto Jequitinhonha	2	0	0,00	28.006,00	0,00	0,00
Caparaó	12	0	0,00	760.912,00	0,00	0,00
Central	11	0	0,00	569.439,00	0,00	0,00
Mata	35	0	0,00	1.587.005,00	0,00	0,00
Médio e Baixo Jequitinhonha	2	0	0,00	146.389,00	0,00	0,00
Metropolitano	37	0	0,00	10.588.419,00	0,00	0,00
Mucuri	1	0	0,00	452.766,00	0,00	0,00
Multiterritorial	0	0	-	84.554.794,00	0,00	0,00
Noroeste	14	0	0,00	719.612,00	0,00	0,00
Norte	7	0	0,00	481.978,00	0,00	0,00
Oeste	12	0	0,00	1.544.906,00	0,00	0,00
Sudoeste	15	0	0,00	757.010,00	0,00	0,00
Sul	41	0	0,00	3.788.150,00	0,00	0,00
Triângulo Norte	23	0	0,00	3.639.503,00	0,00	0,00
Triângulo Sul	11	0	0,00	1.554.889,00	0,00	0,00
Vale do Aço	16	0	0,00	2.066.561,00	0,00	0,00
Vale do Rio Doce	12	0	0,00	1.181.959,00	0,00	0,00
Vertentes	10	0	0,00	968.991,00	0,00	0,00
<b>Total</b>	<b>261</b>	<b>0</b>	<b>0,00</b>	<b>115.391.289,00</b>	<b>0,00</b>	<b>0,00</b>

**RELATÓRIO INSTITUCIONAL DE MONITORAMENTO**  
**DEMONSTRATIVO DE EXECUÇÃO FÍSICA E FINANCEIRA - JAN A ABR**  
**SAÚDE E PROTEÇÃO SOCIAL**

**AÇÃO : 4496 - FORTALECIMENTO DA ASSISTÊNCIA FARMACÉUTICA**

*Ações de Acompanhamento Intensivo*

**Produto : REPASSE DE INCENTIVO FINANCEIRO**

**Unidade de Medida : UNIDADE**

**DETALHAMENTO DO PRODUTO:** O REPASSE DE INCENTIVO FINANCEIRO PARA CUSTEIO DA ASSISTÊNCIA FARMACÉUTICA TEM COMO OBJETIVO PRINCIPAL A COMPLEMENTAÇÃO SALARIAL DO(S) PROFISSIONAL(IS) FARMACÉUTICO(S), É REALIZADO QUADRIMESTRALMENTE E ESTÁ CONDICIONADO À COMPROVAÇÃO DA PRESENÇA DESTE PROFISSIONAL COMO RESPONSÁVEL TÉCNICO DA FARMÁCIA, MEDIANTE ASSINATURA ENTRE A SES E O MUNICÍPIO PARCEIRO, DE TERMO DE RESPONSABILIDADE TÉCNICA, CONSIDERANDO OS INDICADORES ESPECÍFICOS QUE DEMONSTREM A PRESTAÇÃO DE SERVIÇOS FARMACÉUTICOS QUALIFICADOS À POPULAÇÃO. CAPACITAR DE FORMA PRESENCIAL E/OU REMOTA OS PROFISSIONAIS ENVOLVIDOS COM A ASSISTÊNCIA FARMACÉUTICA, IMPLANTAÇÃO GRADUAL DO CUIDADO E ATENÇÃO FARMACÉUTICA NO SUS DE MG

**PÚBLICO ALVO:** POPULAÇÃO MINEIRA

**FINALIDADE:** FOMENTAR E DESENVOLVER A ASSISTÊNCIA FARMACÉUTICA DO SUS-MG, POR MEIO DE AÇÕES NOS EIXOS ESTRUTURA, PROMOÇÃO DO ACESSO E USO RACIONAL DOS MEDICAMENTOS E QUALIFICAÇÃO DOS SERVIÇOS.

Territórios	Físico			Orçamentário		
	Programado PPAG	Executado Jan/Abr	%	Programado PPAG	Executado Jan/Abr	%
Metropolitano	0	0	-	0,00	41.370,48	-
Mucuri	0	0	-	0,00	399,00	-
Multiterritorial	1.908	0	0,00	80.067.345,00	0,00	0,00
<b>Total</b>	<b>1.908</b>	<b>0</b>	<b>0,00</b>	<b>80.067.345,00</b>	<b>41.769,48</b>	<b>0,05</b>

**AÇÃO : 4537 - ABASTECIMENTO DE MEDICAMENTOS ESPECIALIZADOS**

*Ação de Acompanhamento Geral*

*Ação com meta física não cumulativa*

**Produto : FARMÁCIA DA UNIDADE REGIONAL DE SAÚDE ABASTECIDA**

**Unidade de Medida : FARMÁCIA**

**DETALHAMENTO DO PRODUTO:** CONSIDERA-SE FARMÁCIAS DAS SRS/GRS ABASTECIDAS AQUELAS QUE ATINGIRAM UM ÍNDICE DE ATENDIMENTO DE MEDICAMENTOS ESPECIALIZADOS IGUAL OU SUPERIOR A 85%, CONFORME INDICADOR ESPECÍFICO. PARA O CÁLCULO DO INDICADOR, É REALIZADO UMA CRÍTICA SOBRE OS ITENS PROGRAMADOS, CONSIDERANDO A DEMANDA HISTÓRICA, A FIM DE EVITAR FORNECIMENTO DE MEDICAMENTOS ACIMA DAS QUANTIDADES REAIS, UMA VEZ QUE ESSE MEDICAMENTO É FORNECIDO MEDIANTE PROCESSO ADMINISTRATIVO POR PACIENTE.

**PÚBLICO ALVO:** POPULAÇÃO MINEIRA

**FINALIDADE:** GARANTIR O ABASTECIMENTO REGULAR E CONTÍNUO DE MEDICAMENTOS ESPECIALIZADOS PADRONIZADOS PELO SUS/MG

Territórios	Físico			Orçamentário		
	Programado PPAG	Executado Jan/Abr	%	Programado PPAG	Executado Jan/Abr	%
Alto Jequitinhonha	1	1	100,00	1.897.367,00	0,00	0,00
Caparaó	2	2	100,00	6.640.785,00	0,00	0,00
Mata	3	2	66,67	15.178.937,00	11.843,68	0,08
Médio e Baixo Jequitinhonha	1	0	0,00	1.897.367,00	0,00	0,00
Metropolitano	3	3	100,00	66.407.852,00	774.517,90	1,17
Mucuri	1	1	100,00	1.897.367,00	0,00	0,00
Multiterritorial	0	0	-	177.077.464,00	12.594.715,19	7,11
Noroeste	2	2	100,00	5.692.101,00	0,00	0,00
Norte	3	2	66,67	13.281.570,00	0,00	0,00
Oeste	1	1	100,00	9.486.836,00	0,00	0,00
Sudoeste	1	1	100,00	3.794.734,00	0,00	0,00
Sul	3	2	66,67	20.871.039,00	0,00	0,00
Triângulo Norte	2	1	50,00	16.127.621,00	0,00	0,00
Triângulo Sul	1	0	0,00	7.589.469,00	0,00	0,00
Vale do Aço	1	1	100,00	5.692.102,00	0,00	0,00
Vale do Rio Doce	1	0	0,00	3.794.734,00	0,00	0,00
Vertentes	2	2	100,00	9.486.842,00	0,00	0,00
<b>Total</b>	<b>28</b>	<b>21</b>	<b>75,00</b>	<b>366.814.187,00</b>	<b>13.381.076,77</b>	<b>3,65</b>

**RELATÓRIO INSTITUCIONAL DE MONITORAMENTO**  
**DEMONSTRATIVO DE EXECUÇÃO FÍSICA E FINANCEIRA - JAN A ABR**  
**SAÚDE E PROTEÇÃO SOCIAL**

**PROGRAMA : 178 - MINAS ESPORTIVA**

*Programa Unissetorial*

**UNIDADE RESPONSÁVEL : 1671 - SECRETARIA DE ESTADO DE ESPORTES**

**OBJETIVO DO PROGRAMA :** PROMOVER O DESENVOLVIMENTO DO ESPORTE EDUCACIONAL, ESPORTE DE PARTICIPAÇÃO E ESPORTE DE RENDIMENTO NO ESTADO DE MINAS GERAIS.

Territórios	Orçamentário		
	Programado PPAG	Executado Jan/Abr	%
Alto Jequitinhonha	301.105,00	62.768,50	20,85
Caparaó	692.389,00	188.305,50	27,20
Central	264.292,00	125.537,00	47,50
Mata	1.071.374,00	251.074,00	23,43
Médio e Baixo Jequitinhonha	583.143,00	62.768,50	10,76
Metropolitano	4.268.008,00	354.331,98	8,30
Mucuri	283.828,00	62.768,49	22,11
Multiterritorial	4.440.957,00	868,50	0,02
Noroeste	462.754,00	188.305,49	40,69
Norte	1.251.437,00	313.842,48	25,08
Oeste	648.651,00	188.305,50	29,03
Sudoeste	590.477,00	125.537,00	21,26
Sul	1.779.260,00	313.842,49	17,64
Triângulo Norte	505.841,00	188.305,50	37,23
Triângulo Sul	248.471,00	125.537,00	50,52
Vale do Aço	419.844,00	125.537,00	29,90
Vale do Rio Doce	431.982,00	125.537,00	29,06
Vertentes	546.701,00	188.305,50	34,44
<b>Total</b>	<b>18.790.514,00</b>	<b>2.991.477,43</b>	<b>15,92</b>

**AÇÕES DO PROGRAMA POR UNIDADE ORÇAMENTÁRIA**

**1671 - SECRETARIA DE ESTADO DE ESPORTES**

**AÇÃO : 4482 - MODERNIZAÇÃO DA GESTÃO ESPORTIVA**

*Ação de Acompanhamento Geral*

**Produto : AÇÃO REALIZADA**

**Unidade de Medida : AÇÃO**

**DETALHAMENTO DO PRODUTO:** AÇÕES DESENVOLVIDAS COM O INTUITO DE DISSEMINAR A INFORMAÇÃO E O CONHECIMENTO ESPORTIVO. COMPREENDE OS SISTEMAS DE INFORMAÇÃO E SÍTIOS ELETRÔNICOS QUE TIVERAM AÇÃO DE DESENVOLVIMENTO, MANUTENÇÃO OU EVOLUÇÃO REALIZADA EM TEMPO ADEQUADO, REALIZAÇÃO OU PARTICIPAÇÃO EM CAPACITAÇÕES, ENCONTROS OU INICIATIVAS QUE VISEM O APERFEIÇOAMENTO DA GESTÃO ESPORTIVA.

**PÚBLICO ALVO:** PROFISSIONAIS E PRATICANTES DO ESPORTE

**FINALIDADE:** PROMOVER A MODERNIZAÇÃO DA GESTÃO ESPORTIVA PARA A CADEIA PRODUTIVA DO ESPORTE, ATRAVÉS DA ORGANIZAÇÃO E DISSEMINAÇÃO DA INFORMAÇÃO E DO CONHECIMENTO ESPORTIVO, COM A REALIZAÇÃO DE CAPACITAÇÕES E DESENVOLVIMENTO, MANUTENÇÃO E EVOLUÇÃO DOS SITES E SISTEMAS GERENCIAIS ESPORTIVOS DA SECRETARIA DE ESTADO DE ESPORTES.

Territórios	Físico			Orçamentário		
	Programado PPAG	Executado Jan/Abr	%	Programado PPAG	Executado Jan/Abr	%
Metropolitano	0	21	-	0,00	40.489,49	-
Multiterritorial	27	3	11,11	242.930,00	0,00	0,00
Vertentes	0	1	-	0,00	0,00	-
<b>Total</b>	<b>27</b>	<b>25</b>	<b>92,59</b>	<b>242.930,00</b>	<b>40.489,49</b>	<b>16,67</b>

**RELATÓRIO INSTITUCIONAL DE MONITORAMENTO**  
**DEMONSTRATIVO DE EXECUÇÃO FÍSICA E FINANCEIRA - JAN A ABR**  
**SAÚDE E PROTEÇÃO SOCIAL**

**AÇÃO : 4499 - GESTÃO DE LEIS DE INCENTIVO AO ESPORTE**

*Ação de Acompanhamento Geral*

**Produto : PROJETO APOIADO**      **Unidade de Medida : PROJETO**

**DETALHAMENTO DO PRODUTO:** PROJETO ESPORTIVO APROVADO E APOIADO COM RECURSOS PROVENIENTES DA CONCESSÃO DE INCENTIVOS FISCAIS E/OU DESCONTO DO CRÉDITO TRIBUTÁRIO INSCRITO EM DÍVIDA ATIVA, NOS TERMOS DA LEGISLAÇÃO ESPECÍFICA EM VIGOR. COMPREENDE O APOIO FINANCEIRO DESTINADO A PROJETOS ESPORTIVOS QUE APRESENTAM MAIOR DIFICULDADE DE CAPTAÇÃO DE RECURSOS E/OU PROJETO DESPORTIVO SEM MANIFESTAÇÃO EXPRESSA DE APOIO POR INCENTIVADOR, NOS TERMOS DA LEGISLAÇÃO VIGENTE.

**PÚBLICO ALVO:** PROFISSIONAIS E PRATICANTES DO ESPORTE

**FINALIDADE:** FOMENTAR A PRÁTICA E O DESENVOLVIMENTO DO ESPORTE, PROPORCIONANDO A MELHORIA DA SAÚDE E DA QUALIDADE DE VIDA DA POPULAÇÃO, A INTEGRAÇÃO E A INCLUSÃO SOCIAL, A FORMAÇÃO DE VALORES, O APERFEIÇOAMENTO DE ATLETAS E O FOMENTO A PESQUISAS, POR MEIO DO ESTÍMULO À REALIZAÇÃO DE PROJETOS ESPORTIVOS, COM APOIO FINANCEIRO ADVINDO DA CONCESSÃO DE INCENTIVOS FISCAIS E/OU DESCONTO DO CRÉDITO TRIBUTÁRIO INSCRITO EM DÍVIDA ATIVA

Territórios	Físico			Orçamentário		
	Programado PPAG	Executado Jan/Abr	%	Programado PPAG	Executado Jan/Abr	%
Multiterritorial	21	0	0,00	1.550.000,00	0,00	0,00
<b>Total</b>	<b>21</b>	<b>0</b>	<b>0,00</b>	<b>1.550.000,00</b>	<b>0,00</b>	<b>0,00</b>

**AÇÃO : 4504 - GERENCIAMENTO DE ESTRUTURAS ESPORTIVAS**

*Ação de Acompanhamento Geral*

*Ação com meta física não cumulativa*

**Produto : EQUIPAMENTO MANTIDO**      **Unidade de Medida : EQUIPAMENTO**

**DETALHAMENTO DO PRODUTO:** CONSERVAR E MANTER OS ESTÁDIOS EM CONDIÇÕES DE USO: MINEIRÃO, MINEIRINHO, INDEPENDÊNCIA E ARENA DO JACARÉ.

**PÚBLICO ALVO:** USUÁRIOS DAS ESTRUTURAS ESPORTIVAS

**FINALIDADE:** GESTÃO DO ESTÁDIO JORN. FELIPE DRUMMOND - MINEIRINHO; GESTÃO E REGULAÇÃO DOS CONTRATOS DE AUTORIZAÇÃO DE USO, CONCESSÃO E DE PARCERIAS PÚBLICO PRIVADA (PPP DE EQUIPAMENTOS ESPORTIVOS), DISPONIBILIZANDO PARA A SOCIEDADE OPÇÃO DE ESPAÇO PARA MEGA EVENTOS, SEJAM ESPORTIVOS, ARTÍSTICOS, CULTURAIS, RELIGIOSOS, ENTRE OUTROS.

Territórios	Físico			Orçamentário		
	Programado PPAG	Executado Jan/Abr	%	Programado PPAG	Executado Jan/Abr	%
Metropolitano	4	4	100,00	2.022.600,00	0,00	0,00
Multiterritorial	0	0	-	55.000,00	0,00	0,00
<b>Total</b>	<b>4</b>	<b>4</b>	<b>100,00</b>	<b>2.077.600,00</b>	<b>0,00</b>	<b>0,00</b>



**RELATÓRIO INSTITUCIONAL DE MONITORAMENTO**  
**DEMONSTRATIVO DE EXECUÇÃO FÍSICA E FINANCEIRA - JAN A ABR**  
**SAÚDE E PROTEÇÃO SOCIAL**

**AÇÃO : 4551 - DESENVOLVIMENTO DO ESPORTE EDUCACIONAL**

*Ações de Acompanhamento Intensivo*

**Produto : ALUNO ATENDIDO**      **Unidade de Medida : ALUNO**

**DETALHAMENTO DO PRODUTO:** ALUNO ATENDIDO NAS ATIVIDADES DE ESPORTE EDUCACIONAL.

**PÚBLICO ALVO:** ALUNOS

**FINALIDADE:** PROPORCIONAR, ATRAVÉS DA PRÁTICA ESPORTIVA, O APERFEIÇOAMENTO DE CAPACIDADES E HABILIDADES INDISPENSÁVEIS AO PROCESSO DE FORMAÇÃO E DE DESENVOLVIMENTO HUMANO DOS ESTUDANTES

Territórios	Físico			Orçamentário		
	Programado PPAG	Executado Jan/Abr	%	Programado PPAG	Executado Jan/Abr	%
Alto Jequitinhonha	662	0	0,00	157.938,00	62.768,50	39,74
Caparaó	1.633	0	0,00	390.111,00	188.305,50	48,27
Central	652	0	0,00	155.957,00	125.537,00	80,49
Mata	3.383	0	0,00	808.860,00	251.074,00	31,04
Médio e Baixo Jequitinhonha	1.225	0	0,00	292.970,00	62.768,50	21,42
Metropolitano	4.690	0	0,00	1.521.435,00	313.842,49	20,63
Mucuri	895	0	0,00	213.890,00	62.768,49	29,35
Multiterritorial	0	0	-	578.027,00	615,00	0,11
Noroeste	1.709	0	0,00	408.175,00	188.305,49	46,13
Norte	3.465	0	0,00	828.245,00	313.842,48	37,89
Oeste	1.914	0	0,00	457.737,00	188.305,50	41,14
Sudoeste	1.558	0	0,00	372.710,00	125.537,00	33,68
Sul	5.380	0	0,00	1.287.524,00	313.842,49	24,38
Triângulo Norte	1.647	0	0,00	394.077,00	188.305,50	47,78
Triângulo Sul	875	0	0,00	209.044,00	125.537,00	60,05
Vale do Aço	1.184	0	0,00	283.277,00	125.537,00	44,32
Vale do Rio Doce	1.475	0	0,00	352.445,00	125.537,00	35,62
Vertentes	1.963	0	0,00	469.632,00	188.305,50	40,10
<b>Total</b>	<b>34.310</b>	<b>0</b>	<b>0,00</b>	<b>9.182.054,00</b>	<b>2.950.734,44</b>	<b>32,14</b>

**AÇÃO : 4555 - BOLSA-ATLETA E BOLSA TÉCNICO**

*Ação de Acompanhamento Geral*

*Ação com meta física não cumulativa*

**Produto : PROFISSIONAL BENEFICIADO**      **Unidade de Medida : PROFISSIONAL**

**DETALHAMENTO DO PRODUTO:** ATLETA OU TÉCNICO QUE RECEBE O BENEFÍCIO, DE ACORDO COM OS CRITÉRIOS ESTABELECIDOS PELA LEGISLAÇÃO PERTINENTE.

**PÚBLICO ALVO:** ATLETAS E TÉCNICOS DO DESPORTO DE RENDIMENTO

**FINALIDADE:** APOIAR FINANCEIRAMENTE ATLETAS PRATICANTES E TÉCNICOS DE ATLETAS PRATICANTES DO DESPORTO DE RENDIMENTO PRIORITARIAMENTE EM MODALIDADES OLÍMPICAS, PARALÍMPICAS E SUBSIDIARIAMENTE NÃO OLÍMPICAS.

Territórios	Físico			Orçamentário		
	Programado PPAG	Executado Jan/Abr	%	Programado PPAG	Executado Jan/Abr	%
Caparaó	7	0	0,00	42.000,00	0,00	0,00
Mata	6	6	100,00	25.000,00	0,00	0,00
Metropolitano	69	71	102,90	518.000,00	0,00	0,00
Multiterritorial	0	0	-	378.000,00	253,50	0,07
Oeste	7	6	85,71	28.000,00	0,00	0,00
Sul	14	11	78,57	85.000,00	0,00	0,00
Triângulo Norte	9	10	111,11	89.000,00	0,00	0,00
Triângulo Sul	1	2	200,00	12.000,00	0,00	0,00
Vale do Aço	1	1	100,00	3.000,00	0,00	0,00
Vertentes	0	1	-	0,00	0,00	-
<b>Total</b>	<b>114</b>	<b>108</b>	<b>94,74</b>	<b>1.180.000,00</b>	<b>253,50</b>	<b>0,02</b>

**RELATÓRIO INSTITUCIONAL DE MONITORAMENTO**  
**DEMONSTRATIVO DE EXECUÇÃO FÍSICA E FINANCEIRA - JAN A ABR**  
**SAÚDE E PROTEÇÃO SOCIAL**

**AÇÃO : 4556 - COMPETE MINAS**

**Ação de Acompanhamento Geral**

**Produto : ATLETA APOIADO**                      **Unidade de Medida : ATLETA**

**DETALHAMENTO DO PRODUTO:** ATLETAS QUE PARTICIPEM UTILIZEM APOIO ESTADUAL PARA O PAGAMENTO DO TRANSPORTE, ALIMENTAÇÃO E HOSPEDAGEM PARA COMPETIÇÕES.

**PÚBLICO ALVO:** ATLETAS COM VOCAÇÃO PARA MODALIDADES ORIENTADAS AO RENDIMENTO ESPORTIVO

**FINALIDADE:** POSSIBILITAR QUE ATLETAS MINEIROS PARTICIPEM DAS PRINCIPAIS COMPETIÇÕES ESTADUAIS, NACIONAIS E INTERNACIONAIS, DE ESPORTE DE RENDIMENTO EM TODAS AS CATEGORIAS

Territórios	Físico			Orçamentário		
	Programado PPAG	Executado Jan/Abr	%	Programado PPAG	Executado Jan/Abr	%
Multiterritorial	900	0	0,00	1.000,00	0,00	0,00
<b>Total</b>	<b>900</b>	<b>0</b>	<b>0,00</b>	<b>1.000,00</b>	<b>0,00</b>	<b>0,00</b>

**AÇÃO : 4557 - GERAÇÃO ESPORTE, INICIAÇÃO ESPORTIVA NO CONTRATURNO ESCOLAR**

**Ações de Acompanhamento Intensivo**

*Ação com meta física não cumulativa*

**Produto : ALUNO ATENDIDO**                      **Unidade de Medida : ALUNO**

**DETALHAMENTO DO PRODUTO:** ALUNO PARTICIPANTE DE ATIVIDADE NO CONTRATURNO ESCOLAR

**PÚBLICO ALVO:** CRIANÇAS E ADOLESCENTES, COM IDADE ENTRE 07 E 15 ANOS.

**FINALIDADE:** PROMOVER A INICIAÇÃO ESPORTIVA COM FOCO NA AQUISIÇÃO DAS HABILIDADES MOTORAS PARA EDUCANDOS DE 07 A 15 ANOS, COM OU SEM DEFICIÊNCIA, DE AMBOS OS SEXOS, PRIORITARIAMENTE PERTENCENTES A FAMÍLIAS DE BAIXA RENDA E EM SITUAÇÃO DE VULNERABILIDADE SOCIAL, VISANDO EDUCAR PELO ESPORTE, PROMOVENDO A CULTURA ESPORTIVA, DA ATIVIDADE FÍSICA E DO LAZER, CONTRIBUINDO PARA O DESENVOLVIMENTO INTEGRAL DO INDIVÍDUO.

Territórios	Físico			Orçamentário		
	Programado PPAG	Executado Jan/Abr	%	Programado PPAG	Executado Jan/Abr	%
Alto Jequitinhonha	490	0	0,00	143.167,00	0,00	0,00
Caparaó	892	0	0,00	260.278,00	0,00	0,00
Central	371	0	0,00	108.335,00	0,00	0,00
Mata	813	0	0,00	237.514,00	0,00	0,00
Médio e Baixo Jequitinhonha	993	0	0,00	290.173,00	0,00	0,00
Metropolitano	705	0	0,00	205.973,00	0,00	0,00
Mucuri	239	0	0,00	69.938,00	0,00	0,00
Noroeste	187	0	0,00	54.579,00	0,00	0,00
Norte	1.449	0	0,00	423.192,00	0,00	0,00
Oeste	558	0	0,00	162.914,00	0,00	0,00
Sudoeste	746	0	0,00	217.767,00	0,00	0,00
Sul	1.392	0	0,00	406.736,00	0,00	0,00
Triângulo Norte	78	0	0,00	22.764,00	0,00	0,00
Triângulo Sul	94	0	0,00	27.427,00	0,00	0,00
Vale do Aço	457	0	0,00	133.567,00	0,00	0,00
Vale do Rio Doce	272	0	0,00	79.537,00	0,00	0,00
Vertentes	264	0	0,00	77.069,00	0,00	0,00
<b>Total</b>	<b>10.000</b>	<b>0</b>	<b>0,00</b>	<b>2.920.930,00</b>	<b>0,00</b>	<b>0,00</b>

**RELATÓRIO INSTITUCIONAL DE MONITORAMENTO**  
**DEMONSTRATIVO DE EXECUÇÃO FÍSICA E FINANCEIRA - JAN A ABR**  
**SAÚDE E PROTEÇÃO SOCIAL**

**AÇÃO : 4558 - JOGOS DE MINAS GERAIS**

*Ações de Acompanhamento Intensivo*

**Produto : ATLETA PARTICIPANTE**      **Unidade de Medida : ATLETA**

**DETALHAMENTO DO PRODUTO:** ATLETAS QUE PARTICIPEM DOS JOGOS DE MINAS GERAIS.

**PÚBLICO ALVO:** ATLETAS E DEMAIS PRATICANTES DE ESPORTE

**FINALIDADE:** POTENCIALIZAR O ESPORTE DE PARTICIPAÇÃO EM MINAS GERAIS, EM DIVERSAS MODALIDADES ESPORTIVAS OLÍMPICAS, NÃO OLÍMPICAS E PARALÍMPICAS, VISANDO O AUMENTO DA PRÁTICA ESPORTIVA.

Territórios	Físico			Orçamentário		
	Programado PPAG	Executado Jan/Abr	%	Programado PPAG	Executado Jan/Abr	%
Multiterritorial	6.000	0	0,00	1.635.000,00	0,00	0,00
<b>Total</b>	<b>6.000</b>	<b>0</b>	<b>0,00</b>	<b>1.635.000,00</b>	<b>0,00</b>	<b>0,00</b>

**AÇÃO : 4559 - PROMOÇÃO DA SAÚDE POR MEIO DA ATIVIDADE FÍSICA**

*Ação de Acompanhamento Geral*

**Produto : PARCERIA FORMALIZADA**      **Unidade de Medida : PARCERIA**

**DETALHAMENTO DO PRODUTO:** FIRMAR PARCERIAS VOLTADAS À PROMOÇÃO DA SAÚDE

**PÚBLICO ALVO:** CIDADÃO

**FINALIDADE:** PROMOVER A SAÚDE POR MEIO DA PRÁTICA DE ATIVIDADE FÍSICA E ADOÇÃO DE UM ESTILO DE VIDA SAUDÁVEL

Territórios	Físico			Orçamentário		
	Programado PPAG	Executado Jan/Abr	%	Programado PPAG	Executado Jan/Abr	%
Multiterritorial	1	0	0,00	1.000,00	0,00	0,00
<b>Total</b>	<b>1</b>	<b>0</b>	<b>0,00</b>	<b>1.000,00</b>	<b>0,00</b>	<b>0,00</b>

**RELATÓRIO INSTITUCIONAL DE MONITORAMENTO**  
**DEMONSTRATIVO DE EXECUÇÃO FÍSICA E FINANCEIRA - JAN A ABR**  
**SAÚDE E PROTEÇÃO SOCIAL**

**AÇÃO : 5009 - GESTÃO DO ICMS ESPORTIVO**

**Ação de Acompanhamento Geral**

**Produto : MUNICÍPIO ATENDIDO**

**Unidade de Medida : MUNICÍPIO**

**DETALHAMENTO DO PRODUTO:** MUNICÍPIO IDENTIFICADO NO RELATÓRIO FINAL DE PONTUAÇÃO DO ICMS ESPORTIVO, DECORRENTE DA COMPROVAÇÃO DAS ATIVIDADES REGULARES DO CONSELHO MUNICIPAL DE ESPORTES E DA REALIZAÇÃO E COMPROVAÇÃO DE ATIVIDADES ESPORTIVAS NO MUNICÍPIO OU COM A SUA PARTICIPAÇÃO, CONFORME O ANO BASE DE APURAÇÃO DO ICMS ESPORTIVO.

**PÚBLICO ALVO:** PROFISSIONAIS E PRATICANTES DO ESPORTE

**FINALIDADE:** INCENTIVAR A ORGANIZAÇÃO E IMPLEMENTAÇÃO DE POLÍTICAS PÚBLICAS DE ESPORTES NOS MUNICÍPIOS, POR MEIO DO FOMENTO À CRIAÇÃO E MANUTENÇÃO DE CONSELHOS MUNICIPAIS DE ESPORTES E REALIZAÇÃO DE PROGRAMAS E PROJETOS ESPORTIVOS, NO ÂMBITO DA LEI Nº18.030/2009, REGULAMENTADA PELO DECRETO Nº45.393/2010.

Territórios	Físico			Orçamentário		
	Programado PPAG	Executado Jan/Abr	%	Programado PPAG	Executado Jan/Abr	%
Alto Jequitinhonha	14	0	0,00	0,00	0,00	-
Caparaó	12	0	0,00	0,00	0,00	-
Central	5	0	0,00	0,00	0,00	-
Mata	34	0	0,00	0,00	0,00	-
Médio e Baixo Jequitinhonha	7	0	0,00	0,00	0,00	-
Metropolitano	23	0	0,00	0,00	0,00	-
Mucuri	14	0	0,00	0,00	0,00	-
Noroeste	7	0	0,00	0,00	0,00	-
Norte	21	0	0,00	0,00	0,00	-
Oeste	17	0	0,00	0,00	0,00	-
Sudoeste	11	0	0,00	0,00	0,00	-
Sul	35	0	0,00	0,00	0,00	-
Triângulo Norte	8	0	0,00	0,00	0,00	-
Triângulo Sul	5	0	0,00	0,00	0,00	-
Vale do Aço	6	0	0,00	0,00	0,00	-
Vale do Rio Doce	17	0	0,00	0,00	0,00	-
Vertentes	14	0	0,00	0,00	0,00	-
<b>Total</b>	<b>250</b>	<b>0</b>	<b>0,00</b>	<b>0,00</b>	<b>0,00</b>	<b>-</b>

**RELATÓRIO INSTITUCIONAL DE MONITORAMENTO**  
**DEMONSTRATIVO DE EXECUÇÃO FÍSICA E FINANCEIRA - JAN A ABR**  
**SAÚDE E PROTEÇÃO SOCIAL**

**PROGRAMA : 179 - REDES DE ATENÇÃO À SAÚDE**

*Programa Unissetorial*

**UNIDADE RESPONSÁVEL : 4291 - FUNDO ESTADUAL DE SAÚDE**

**OBJETIVO DO PROGRAMA :** PROMOVER, DESENVOLVER E EFETIVAR AÇÕES DE ATENÇÃO À SAÚDE A TODA POPULAÇÃO NECESSITADA DA REGIÃO DE SAÚDE CONFORME OS PRINCÍPIOS DO SISTEMA ÚNICO DE SAÚDE (SUS) VISANDO A MELHORIA DAS CONDIÇÕES DE SAÚDE DA POPULAÇÃO, POR MEIO DA ADEQUAÇÃO DA OFERTA E DA QUALIDADE DE CUIDADOS SECUNDÁRIOS E TERCIÁRIOS, OBSERVADA AS ESPECIFICIDADES REGIONAIS E A ESTRUTURAÇÃO DAS REDES DE ATENÇÃO À SAÚDE.

Territórios	Orçamentário		
	Programado PPAG	Executado Jan/Abr	%
Alto Jequitinhonha	7.393.885,00	2.332.991,40	31,55
Caparaó	5.598.080,00	1.134.946,95	20,27
Central	6.102.525,00	1.780.963,34	29,18
Mata	56.856.881,00	18.716.083,41	32,92
Médio e Baixo Jequitinhonha	8.774.050,00	4.636.491,15	52,84
Metropolitano	105.065.276,00	21.945.355,56	20,89
Mucuri	23.417.389,00	8.597.993,58	36,72
Multiterritorial	252.321.438,00	10.291.152,47	4,08
Noroeste	7.013.725,00	2.412.901,84	34,40
Norte	42.332.276,00	8.793.518,81	20,77
Oeste	77.370.405,00	12.475.717,79	16,12
Sudoeste	20.020.480,00	4.591.514,30	22,93
Sul	81.583.392,00	16.777.077,79	20,56
Triângulo Norte	51.626.823,00	1.992.050,05	3,86
Triângulo Sul	9.041.820,00	2.002.625,86	22,15
Vale do Aço	27.930.593,00	5.525.490,80	19,78
Vale do Rio Doce	39.248.383,00	6.947.851,68	17,70
Vertentes	24.827.739,00	8.363.924,82	33,69
<b>Total</b>	<b>846.525.160,00</b>	<b>139.318.651,60</b>	<b>16,46</b>

**AÇÕES DO PROGRAMA POR UNIDADE ORÇAMENTÁRIA**

**4291 - FUNDO ESTADUAL DE SAÚDE**

**AÇÃO : 4485 - APOIO E FORTALECIMENTO DA REDE DE CUIDADO À PESSOA COM DEFICIÊNCIA**

*Ação de Acompanhamento Geral*

*Ação com meta física não cumulativa*

**Produto : MUNICÍPIO BENEFICIADO**

**Unidade de Medida : MUNICÍPIO**

**DETALHAMENTO DO PRODUTO:** MUNICÍPIO BENEFICIADO COM REPASSE DE RECURSO PARA CENTROS ESPECIALIZADOS EM REABILITAÇÃO (CER), SERVIÇOS ESPECIALIZADOS EM REABILITAÇÃO DE DEFICIÊNCIA INTELLECTUAL (SERDI) E/OU PRESTADORES DE SERVIÇOS VINCULADOS A SAÚDE AUDITIVA, PELA PRESTAÇÃO DE PELO MENOS UM DOS SEGUINTE SERVIÇOS: REABILITAÇÃO FÍSICA, VISUAL, INTELLECTUAL OU AUDITIVA.

**PÚBLICO ALVO:** PESSOAS COM DEFICIÊNCIAS OU INCAPACIDADES

**FINALIDADE:** PROMOVER ATENDIMENTO INTEGRAL A PESSOA COM DEFICIÊNCIA, SEJA ELA FÍSICA, AUDITIVA, VISUAL, INTELLECTUAL, TRANSTORNO DO ESPECTRO DO AUTISMO, ESTOMIZADOS, INCAPACIDADES OU MÚLTIPLAS DEFICIÊNCIAS.

Territórios	Físico			Orçamentário		
	Programado PPAG	Executado Jan/Abr	%	Programado PPAG	Executado Jan/Abr	%
Alto Jequitinhonha	2	2	100,00	373.150,00	6.442,14	1,73
Caparaó	7	6	85,71	1.306.025,00	49.573,30	3,80
Central	3	3	100,00	559.725,00	14.213,34	2,54
Mata	16	16	100,00	2.985.193,00	148.880,80	4,99
Médio e Baixo Jequitinhonha	2	1	50,00	373.150,00	7.891,26	2,11
Metropolitano	12	7	58,33	14.264.375,00	114.612,29	0,80
Mucuri	3	1	33,33	559.725,00	4.508,90	0,81
Multiterritorial	0	0	-	0,00	1.433.202,00	-
Noroeste	8	6	75,00	1.492.600,00	38.074,76	2,55
Norte	5	2	40,00	932.875,00	29.327,08	3,14
Oeste	11	8	72,73	2.052.325,00	85.860,18	4,18
Sudoeste	8	8	100,00	1.492.600,00	55.324,30	3,71
Sul	43	38	88,37	8.022.725,00	307.273,96	3,83
Triângulo Norte	13	12	92,31	2.425.475,00	110.477,82	4,55
Triângulo Sul	6	5	83,33	1.119.450,00	56.184,42	5,02
Vale do Aço	5	4	80,00	932.875,00	38.999,72	4,18
Vale do Rio Doce	2	1	50,00	373.150,00	4.000,00	1,07
Vertentes	6	6	100,00	1.119.450,00	120.097,54	10,73
<b>Total</b>	<b>152</b>	<b>126</b>	<b>82,89</b>	<b>40.384.868,00</b>	<b>2.624.943,81</b>	<b>6,50</b>

**RELATÓRIO INSTITUCIONAL DE MONITORAMENTO**  
**DEMONSTRATIVO DE EXECUÇÃO FÍSICA E FINANCEIRA - JAN A ABR**  
**SAÚDE E PROTEÇÃO SOCIAL**

**AÇÃO : 4490 - IMPLEMENTAÇÃO E APOIO À ATENÇÃO ESPECIALIZADA**

**Ações de Acompanhamento Intensivo**

**Produto : REGIÃO COM ATENÇÃO ESPECIALIZADA IMPLEMENTADA**

**Unidade de Medida : UNIDADE**

**DETALHAMENTO DO PRODUTO:** CONSIDERA-SE COMO REGIÃO COM ATENÇÃO ESPECIALIZADA AQUELA COM DUAS OU MAIS ESPECIALIDADES MÉDICAS IMPLEMENTADAS, CONFORME NECESSIDADE LOCAL/REGIONAL, RESPEITANDO OS PRINCÍPIOS E DIRETRIZES DO CEM.

**PÚBLICO ALVO:** POPULAÇÃO MINEIRA

**FINALIDADE:** AMPLIAR O ACESSO DA POPULAÇÃO A SERVIÇOS E CUIDADO NA ATENÇÃO ESPECIALIZADA AMBULATORIAL DE FORMA A ESTRUTURAR OS PONTOS DE ATENÇÃO DESTE NÍVEL NA REDE ATENÇÃO À SAÚDE COMO REFERÊNCIA PARA AS PORTAS DE ENTRADA DO SISTEMA DE SAÚDE, EM ESPECIAL PARA A ATENÇÃO BÁSICA, APOIANDO NA RESOLUÇÃO DAS NECESSIDADES DE SAÚDE DA POPULAÇÃO E CONTRIBUINDO PARA A GARANTIA DA INTEGRALIDADE DO CUIDADO.

Territórios	Físico			Orçamentário		
	Programado PPAG	Executado Jan/Abr	%	Programado PPAG	Executado Jan/Abr	%
Alto Jequitinhonha	0	0	-	0,00	170.866,24	-
Caparaó	0	0	-	0,00	217.936,65	-
Mata	0	0	-	0,00	2.580.013,35	-
Médio e Baixo Jequitinhonha	0	0	-	0,00	1.475.569,39	-
Metropolitano	0	0	-	0,00	2.124.683,34	-
Mucuri	0	0	-	0,00	1.681.571,88	-
Multiterritorial	27	0	0,00	89.692.386,00	8.000,00	0,01
Noroeste	0	0	-	0,00	698.712,08	-
Norte	0	0	-	0,00	1.764.304,81	-
Oeste	0	0	-	0,00	1.253.427,61	-
Sul	0	0	-	0,00	564.652,14	-
Triângulo Norte	0	0	-	0,00	774.168,64	-
Triângulo Sul	0	0	-	0,00	58.701,44	-
Vale do Rio Doce	0	0	-	0,00	453.001,68	-
<b>Total</b>	<b>27</b>	<b>0</b>	<b>0,00</b>	<b>89.692.386,00</b>	<b>13.825.609,25</b>	<b>15,41</b>

**RELATÓRIO INSTITUCIONAL DE MONITORAMENTO**  
**DEMONSTRATIVO DE EXECUÇÃO FÍSICA E FINANCEIRA - JAN A ABR**  
**SAÚDE E PROTEÇÃO SOCIAL**

**AÇÃO : 4491 - APOIO E FORTALECIMENTO À REDE DE URGÊNCIA E EMERGÊNCIA**

*Ações de Acompanhamento Intensivo*

*Ação com meta física não cumulativa*

**Produto : COMPONENTE DA REDE DE URGÊNCIA E EMERGÊNCIA MANTIDO**

**Unidade de Medida : UNIDADE**

**DETALHAMENTO DO PRODUTO:** CONSIDERA-SE COMPONENTES MANTIDOS DA RUE - REDE DE URGÊNCIA E EMERGÊNCIA A IMPLANTAÇÃO E/OU MANUTENÇÃO DO SERVIÇO DE ATENDIMENTO MÓVEL DE URGÊNCIA (SAMU 192), DAS PORTAS DE ENTRADA HOSPITALAR E UNIDADES DE PRONTO ATENDIMENTO 24 HORAS.

**PÚBLICO ALVO:** POPULAÇÃO MINEIRA

**FINALIDADE:** IMPLANTAR A REDE DE ATENÇÃO À SAÚDE DE URGÊNCIA E EMERGÊNCIA NO ESTADO DE MINAS GERAIS, VISANDO O ATENDIMENTO EM TEMPO E LOCAL OPORTUNO, COM REGULAÇÃO DA ASSISTÊNCIA NA REGIÃO AMPLIADA DE SAÚDE (RAS), GARANTINDO O ENCAMINHAMENTO DO PACIENTE AO PONTO DE ATENÇÃO MAIS ADEQUADO E SEU EFETIVO ATENDIMENTO, REDUZINDO O NÚMERO DE MORTES E SEQUELAS POR CAUSAS EVITÁVEIS.

Territórios	Físico			Orçamentário		
	Programado PPAG	Executado Jan/Abr	%	Programado PPAG	Executado Jan/Abr	%
Alto Jequitinhonha	0	0	-	6.000.000,00	2.040.000,00	34,00
Caparaó	1	1	100,00	1.875.000,00	625.000,00	33,33
Central	0	0	-	5.280.000,00	1.760.000,00	33,33
Mata	5	5	100,00	49.397.643,00	15.676.804,26	31,74
Médio e Baixo Jequitinhonha	0	0	-	8.160.000,00	3.140.000,00	38,48
Metropolitano	29	28	96,55	72.440.850,00	16.437.719,55	22,69
Mucuri	3	3	100,00	21.408.784,00	6.655.252,80	31,09
Multiterritorial	0	0	-	50.583.479,00	5.943.646,88	11,75
Noroeste	2	2	100,00	4.103.100,00	1.667.700,00	40,64
Norte	2	2	100,00	35.765.041,00	6.540.000,00	18,29
Oeste	8	6	75,00	73.741.280,00	10.870.000,00	14,74
Sudoeste	1	1	100,00	16.620.000,00	4.180.000,00	25,15
Sul	4	4	100,00	65.906.032,00	14.935.696,69	22,66
Triângulo Norte	3	1	33,33	45.091.618,00	925.000,00	2,05
Triângulo Sul	2	2	100,00	5.276.850,00	1.758.950,00	33,33
Vale do Aço	3	2	66,67	25.603.328,00	5.340.530,96	20,86
Vale do Rio Doce	3	2	66,67	36.987.453,00	6.468.950,00	17,49
Vertentes	4	4	100,00	21.470.109,00	8.017.527,28	37,34
<b>Total</b>	<b>70</b>	<b>63</b>	<b>90,00</b>	<b>545.710.567,00</b>	<b>112.982.778,42</b>	<b>20,70</b>



**RELATÓRIO INSTITUCIONAL DE MONITORAMENTO**  
**DEMONSTRATIVO DE EXECUÇÃO FÍSICA E FINANCEIRA - JAN A ABR**  
**SAÚDE E PROTEÇÃO SOCIAL**

**AÇÃO : 4494 - APOIO E FORTALECIMENTO DA REDE CEGONHA**

*Ações de Acompanhamento Intensivo*

*Ação com meta física não cumulativa*

**Produto : PONTO DE ATENÇÃO MANTIDO**

**Unidade de Medida : UNIDADE**

**DETALHAMENTO DO PRODUTO:** CONSIDERA-SE COMO PONTO DE ATENÇÃO MANTIDO: INSTITUIÇÕES CONTEMPLADAS PELA REDE CEGONHA (UTI NEONATAL, DE UCI CONVENCIONAL, UCI CANGURU, LEITOS DE ALTO RISCO OBSTÉTRICO) COM CONTRAPARTIDA ESTADUAL DE 20% DO CUSTEIO TOTAL E INSTITUIÇÕES AINDA NÃO HABILITADAS PELO MINISTÉRIO DA SAÚDE PARA A REDE CEGONHA MAS SOCIALMENTE NECESSÁRIAS, CUSTEADAS INTEGRALMENTE PELO ESTADO NAS SEGUINTES MODALIDADES UCI NEONATAL, DE UCI CONVENCIONAL, UCI CANGURU, LEITOS DE ALTO RISCO OBSTÉTRICO, CENTRO DE PARTO NORMAL E CASAS DA GESTANTE, BEBÊ E PUÉRPERA - CGBP.

**PÚBLICO ALVO:** MULHERES E CRIANÇAS DE ATÉ 2 ANOS DO ESTADO MINAS GERAIS

**FINALIDADE:** PROMOVER ASSISTÊNCIA INTEGRAL À SAÚDE DA MULHER, RECÉM NASCIDO E CRIANÇA ATÉ 2 ANOS, ESTRUTURAR O FLUXO ENTRE OS PONTOS DE ATENÇÃO DA REDE DE ATENÇÃO À SAÚDE E QUALIFICAR A ASSISTÊNCIA À SAÚDE DA MULHER NOS DIVERSOS CICLOS DE VIDA E À CRIANÇA DE 0 A 24 MESES, ASSEGURANDO O DIREITO AO NASCIMENTO SEGURO E AO CRESCIMENTO E DESENVOLVIMENTO SAUDÁVEIS A FIM DE REDUZIR A MORTALIDADE MATERNA E INFANTIL.

Territórios	Físico			Orçamentário		
	Programado PPAG	Executado Jan/Abr	%	Programado PPAG	Executado Jan/Abr	%
Alto Jequitinhonha	2	2	100,00	1.020.735,00	115.683,02	11,33
Caparaó	2	3	150,00	2.417.055,00	242.215,00	10,02
Central	0	0	-	262.800,00	0,00	0,00
Mata	5	7	140,00	4.474.045,00	262.865,00	5,88
Médio e Baixo Jequitinhonha	1	1	100,00	240.900,00	13.030,50	5,41
Metropolitano	13	13	100,00	18.360.051,00	3.209.508,28	17,48
Mucuri	2	2	100,00	1.448.880,00	256.660,00	17,71
Multiterritorial	0	0	-	39.204.482,00	2.793.713,59	7,13
Noroeste	2	2	100,00	1.418.025,00	0,00	0,00
Norte	6	6	100,00	5.634.360,00	448.006,92	7,95
Oeste	1	2	200,00	1.576.800,00	146.730,00	9,31
Sudoeste	4	4	100,00	1.907.880,00	320.325,00	16,79
Sul	4	10	250,00	7.654.635,00	874.460,00	11,42
Triângulo Norte	0	4	-	4.109.730,00	124.935,19	3,04
Triângulo Sul	0	1	-	2.645.520,00	88.695,00	3,35
Vale do Aço	1	1	100,00	1.394.390,00	128.635,12	9,23
Vale do Rio Doce	1	1	100,00	1.887.780,00	21.900,00	1,16
Vertentes	1	2	200,00	2.238.180,00	226.300,00	10,11
<b>Total</b>	<b>45</b>	<b>61</b>	<b>135,56</b>	<b>97.896.248,00</b>	<b>9.273.662,62</b>	<b>9,47</b>

**RELATÓRIO INSTITUCIONAL DE MONITORAMENTO**  
**DEMONSTRATIVO DE EXECUÇÃO FÍSICA E FINANCEIRA - JAN A ABR**  
**SAÚDE E PROTEÇÃO SOCIAL**

**AÇÃO : 4578 - APOIO E FORTALECIMENTO DA REDE DE ATENÇÃO PSICOSSOCIAL**

**Ações de Acompanhamento Intensivo**

**Produto : PONTO DE ATENÇÃO COFINANCIADO**

**Unidade de Medida : UNIDADE**

**DETALHAMENTO DO PRODUTO:** CONSIDERA-SE COMO PONTO DE ATENÇÃO COFINANCIADO AQUELE QUE RECEBE REPASSE DE RECURSO FINANCEIRO DE CUSTEIO PARA PELO MENOS UM DOS PONTOS DE ATENÇÃO DA REDE DE ATENÇÃO PSICOSSOCIAL (RAPS); CENTROS DE ATENÇÃO PSICOSSOCIAL (CAPS) I, II, III, I, AD E ADIII, UNIDADE DE ACOLHIMENTO (UA) ADULTO E INFANTO-JUVENIL, SERVIÇO RESIDENCIAL TERAPÊUTICO (SRT) I, II E CENTROS DE CONVIVÊNCIA E CULTURA (CCC).

**PÚBLICO ALVO:** POPULAÇÃO MINEIRA

**FINALIDADE:** IMPLANTAR E CONSOLIDAR A REFORMA PSIQUIÁTRICA ANTIMANICOMIAL DO ESTADO, ORGANIZANDO EM MINAS GERAIS O MODELO DE ATENÇÃO EM SAÚDE MENTAL: USUÁRIO CENTRADO, MULTIPROFISSIONAL, DE BASE TERRITORIAL DEFINIDA, RESOLUTIVA E DE QUALIDADE.

Territórios	Físico			Orçamentário		
	Programado PPAG	Executado Jan/Abr	%	Programado PPAG	Executado Jan/Abr	%
Alto Jequitinhonha	7	0	0,00	0,00	0,00	-
Caparaó	23	0	0,00	0,00	222,00	-
Central	5	0	0,00	0,00	6.750,00	-
Mata	59	0	0,00	0,00	47.520,00	-
Médio e Baixo Jequitinhonha	20	0	0,00	0,00	0,00	-
Metropolitano	119	0	0,00	0,00	58.832,10	-
Mucuri	9	0	0,00	0,00	0,00	-
Multiterritorial	0	0	-	72.841.091,00	112.590,00	0,15
Noroeste	11	0	0,00	0,00	8.415,00	-
Norte	35	0	0,00	0,00	11.880,00	-
Oeste	29	0	0,00	0,00	119.700,00	-
Sudoeste	12	0	0,00	0,00	35.865,00	-
Sul	50	0	0,00	0,00	94.995,00	-
Triângulo Norte	18	0	0,00	0,00	57.468,40	-
Triângulo Sul	11	0	0,00	0,00	40.095,00	-
Vale do Aço	11	0	0,00	0,00	17.325,00	-
Vale do Rio Doce	14	0	0,00	0,00	0,00	-
Vertentes	50	0	0,00	0,00	0,00	-
<b>Total</b>	<b>483</b>	<b>0</b>	<b>0,00</b>	<b>72.841.091,00</b>	<b>611.657,50</b>	<b>0,84</b>

**RELATÓRIO INSTITUCIONAL DE MONITORAMENTO**  
**DEMONSTRATIVO DE EXECUÇÃO FÍSICA E FINANCEIRA - JAN A ABR**  
**SAÚDE E PROTEÇÃO SOCIAL**

**PROGRAMA : 180 - GESTÃO DO SISTEMA ÚNICO DE SAÚDE**

*Programa Unissetorial*

**UNIDADE RESPONSÁVEL : 4291 - FUNDO ESTADUAL DE SAÚDE**

**OBJETIVO DO PROGRAMA :** APERFEIÇOAR A GESTÃO DA SECRETARIA DE ESTADO DE SAÚDE DE MINAS GERAIS POR MEIO DA QUALIFICAÇÃO E VALORIZAÇÃO DO TRABALHADOR, FORTALECIMENTO DA GESTÃO REGIONAL, PROMOÇÃO DA GESTÃO PARTICIPATIVA (PARTICIPAÇÃO POPULAR, CONTROLE SOCIAL E ARTICULAÇÃO INTERGESTORES) VISANDO A MAIOR EFICIÊNCIA ALOCATIVA E OTIMIZAÇÃO DAS AÇÕES DE ATENÇÃO A SAÚDE NO ESTADO.

Territórios	Orçamentário		
	Programado PPAG	Executado Jan/Abr	%
Alto Jequitinhonha	586.311,00	309.941,41	52,86
Caparaó	1.124.875,00	810.847,49	72,08
Central	0,00	0,00	-
Mata	1.622.132,00	1.260.748,01	77,72
Médio e Baixo Jequitinhonha	1.702.171,00	407.881,38	23,96
Metropolitano	4.009.468,00	3.029.729,28	75,56
Mucuri	1.308.575,00	431.421,74	32,97
Multiterritorial	143.962.914,00	1.505.388,64	1,05
Noroeste	1.243.674,00	632.290,06	50,84
Norte	2.516.247,00	1.056.240,95	41,98
Oeste	1.070.719,00	503.050,33	46,98
Sudoeste	638.401,00	411.009,97	64,38
Sul	2.161.526,00	1.196.043,18	55,33
Triângulo Norte	909.734,00	712.133,18	78,28
Triângulo Sul	793.444,00	628.995,29	79,27
Vale do Aço	1.335.837,00	696.914,25	52,17
Vale do Rio Doce	1.018.161,00	423.781,43	41,62
Vertentes	659.725,00	727.202,98	110,23
<b>Total</b>	<b>166.663.914,00</b>	<b>14.743.619,57</b>	<b>8,85</b>

**AÇÕES DO PROGRAMA POR UNIDADE ORÇAMENTÁRIA**

**4291 - FUNDO ESTADUAL DE SAÚDE**

**AÇÃO : 4486 - APOIO E FORTALECIMENTO DO PROCESSO DE REGIONALIZAÇÃO DA SAÚDE**

*Ação de Acompanhamento Geral*

*Ação com meta física não cumulativa*

**Produto : UNIDADE REGIONAL CUSTEADA      Unidade de Medida : UNIDADE**

**DETALHAMENTO DO PRODUTO:** CUSTEIO DAS UNIDADES REGIONAIS, QUALIFICAÇÃO DO QUADRO DE PESSOAL E REVITALIZAÇÃO DAS ESTRUTURAS FÍSICAS; AQUISIÇÃO DE MOBILIÁRIOS E EQUIPAMENTOS VISANDO A MELHORIA DA INFRAESTRUTURA DAS URS; ATUAÇÃO NO TERRITÓRIO REGIONAL.

**PÚBLICO ALVO:** DIRIGENTES E SERVIDORES DA SUBSECRETARIA DE GESTÃO REGIONAL DO NÍVEL CENTRAL E REGIONAL

**FINALIDADE:** FORTALECER A GESTÃO REGIONAL, CUSTEAR, MANTER E REVITALIZAR AS UNIDADES REGIONAIS DE SAÚDE.

Territórios	Físico			Orçamentário		
	Programado PPAG	Executado Jan/Abr	%	Programado PPAG	Executado Jan/Abr	%
Alto Jequitinhonha	1	1	100,00	586.311,00	309.941,41	52,86
Caparaó	2	2	100,00	1.124.875,00	810.847,49	72,08
Mata	3	3	100,00	1.622.132,00	1.259.748,01	77,66
Médio e Baixo Jequitinhonha	1	1	100,00	702.171,00	407.881,38	58,09
Metropolitano	3	3	100,00	4.009.468,00	3.013.374,24	75,16
Mucuri	1	1	100,00	1.308.575,00	431.421,74	32,97
Multiterritorial	0	0	-	46.308.512,00	485.011,20	1,05
Noroeste	2	2	100,00	1.243.674,00	632.290,06	50,84
Norte	3	3	100,00	2.516.247,00	1.056.240,95	41,98
Oeste	1	1	100,00	1.070.719,00	503.050,33	46,98
Sudoeste	1	1	100,00	638.401,00	411.009,97	64,38
Sul	3	3	100,00	1.961.526,00	1.196.043,18	60,98
Triângulo Norte	2	2	100,00	908.734,00	712.133,18	78,37
Triângulo Sul	1	1	100,00	793.444,00	628.995,29	79,27
Vale do Aço	1	1	100,00	1.335.837,00	696.914,25	52,17
Vale do Rio Doce	1	1	100,00	1.018.161,00	423.781,43	41,62
Vertentes	2	2	100,00	659.725,00	727.202,98	110,23
<b>Total</b>	<b>28</b>	<b>28</b>	<b>100,00</b>	<b>67.808.512,00</b>	<b>13.705.887,09</b>	<b>20,21</b>

**AÇÃO : 4497 - FORTALECIMENTO DA ARTICULAÇÃO INTERGESTORES DE SAÚDE DO SUS/MG**

*Ação de Acompanhamento Geral*

**Produto : REUNIÃO REALIZADA      Unidade de Medida : REUNIÃO**

**DETALHAMENTO DO PRODUTO:** SERÁ CONSIDERADA REUNIÃO REALIZADA, A EFETIVAÇÃO DAS REUNIÕES QUE ENVOLVEM A PARTICIPAÇÃO DOS GESTORES MUNICIPAIS E ESTADUAIS, DOS TÉCNICOS DA SES/MG E DOS TÉCNICOS DO COSEMS NO PROCESSO DE ARTICULAÇÃO E PACTUAÇÃO INTERGESTORES.

**PÚBLICO ALVO:** Gestores municipais e gestores estaduais de saúde do SUS/MG

**FINALIDADE:** PROMOVER, FOMENTAR E POSSIBILITAR A ARTICULAÇÃO E PACTUAÇÃO INTERGESTORES COM O OBJETIVO DE REGULAMENTAR OS ASPECTOS OPERACIONAIS, FINANCEIROS E ADMINISTRATIVOS DA GESTÃO COMPARTILHADA DO SUS/MG, ASSIM COMO SUA ORGANIZAÇÃO E FUNCIONAMENTO DAS AÇÕES E SERVIÇOS DE SAÚDE INTEGRADOS NAS REDES DE ATENÇÃO À SAÚDE.

Territórios	Físico			Orçamentário		
	Programado PPAG	Executado Jan/Abr	%	Programado PPAG	Executado Jan/Abr	%
Metropolitano	11	3	27,27	0,00	0,00	-
Multiterritorial	0	0	-	12.771.864,00	0,00	0,00
<b>Total</b>	<b>11</b>	<b>3</b>	<b>27,27</b>	<b>12.771.864,00</b>	<b>0,00</b>	<b>0,00</b>

**RELATÓRIO INSTITUCIONAL DE MONITORAMENTO**  
**DEMONSTRATIVO DE EXECUÇÃO FÍSICA E FINANCEIRA - JAN A ABR**  
**SAÚDE E PROTEÇÃO SOCIAL**

**AÇÃO : 4503 - PROMOÇÃO E FORTALECIMENTO DA PARTICIPAÇÃO DO CONTROLE SOCIAL NA ÁREA DA SAÚDE**

*Ação de Acompanhamento Geral*

**Produto : CONSELHO ATENDIDO**

**Unidade de Medida : CONSELHO**

**DETALHAMENTO DO PRODUTO:** SERÁ CONSIDERADO CONSELHOS APOIADOS AQUELES QUE RECEBEREM RECURSOS PARA FUNCIONAMENTO; VISITAS TÉCNICAS; CURSOS DE CAPACITAÇÃO; ORIENTAÇÕES AS CONSULTAS FORMALIZADAS FEITAS AO CES OU OUTRAS ATIVIDADES QUE DEMANDEM A PRESENÇA DOS MEMBROS DA MESA DIRETORA.

**PÚBLICO ALVO:** CONSELHEIROS ESTADUAIS E MUNICIPAIS DE SAÚDE; COLABORADORES EVENTUAIS DO CES/MG; ENTIDADES E MOVIMENTOS SOCIAIS (POPULARES E SINDICAIS) EM EVENTOS CONVOCADOS PELO CNS, CES/MG, SES/MG, MUNICÍPIOS E OUTROS

**FINALIDADE:** PROMOVER O CONTROLE SOCIAL NOS TERMOS DA LEGISLAÇÃO DO SUS GARANTINDO A PARTICIPAÇÃO DOS USUÁRIOS, PROFISSIONAIS DE SAÚDE, PRESTADORES DE SERVIÇO E GESTORES DO SISTEMA ÚNICO DE SAÚDE, VISANDO O CONTROLE DA EXECUÇÃO DA POLÍTICA DE SAÚDE COM APOIO E FORTALECIMENTO DOS CONSELHOS MUNICIPAIS DE SAÚDE CONFORME LEGISLAÇÃO VIGENTE.

Territórios	Físico			Orçamentário		
	Programado PPAG	Executado Jan/Abr	%	Programado PPAG	Executado Jan/Abr	%
Alto Jequitinhonha	0	2	-	0,00	0,00	-
Caparaó	0	4	-	0,00	0,00	-
Mata	0	5	-	0,00	0,00	-
Médio e Baixo Jequitinhonha	0	6	-	0,00	0,00	-
Metropolitano	0	21	-	0,00	5.030,94	-
Multiterritorial	854	2	0,23	6.500.000,00	26.470,60	0,41
Noroeste	0	2	-	0,00	0,00	-
Norte	0	8	-	0,00	0,00	-
Oeste	0	6	-	0,00	0,00	-
Sudoeste	0	3	-	0,00	0,00	-
Sul	0	5	-	0,00	0,00	-
Triângulo Norte	0	2	-	0,00	0,00	-
Triângulo Sul	0	3	-	0,00	0,00	-
Vale do Aço	0	1	-	0,00	0,00	-
Vertentes	0	7	-	0,00	0,00	-
<b>Total</b>	<b>854</b>	<b>77</b>	<b>9,02</b>	<b>6.500.000,00</b>	<b>31.501,54</b>	<b>0,48</b>

**AÇÃO : 4506 - IMPLEMENTAÇÃO DA POLÍTICA DE EDUCAÇÃO NA SAÚDE E VALORIZAÇÃO DOS TRABALHADORES**

*Ação de Acompanhamento Geral*

**Produto : PARTICIPANTE CAPACITADO**

**Unidade de Medida : PARTICIPANTE**

**DETALHAMENTO DO PRODUTO:** O PRODUTO REFERE-SE A TODAS PARTICIPAÇÕES EM AÇÕES EDUCACIONAIS, INDEPENDENTE SE REALIZADAS POR UM(A) MESMO(A) TRABALHADOR(A). ASSIM, SE UMA PESSOA PARTICIPAR TRÊS VEZES EM CURSOS DIFERENTES EM UM ANO, ELA SERÁ CONSIDERADA TRÊS VEZES - 03 PARTICIPANTES. PARA FINS DE CÁLCULO DO PRODUTO, AS AÇÕES DEVEM ATENDER AOS SEGUINTE REQUISITOS: - DEMANDA INDIVIDUALIZADA, TAIS COMO PARTICIPAÇÃO EM SEMINÁRIOS, CONGRESSOS, EVENTO DE CARÁTER EDUCACIONAL, CURSOS DE CURTA DURAÇÃO, DE APERFEIÇOAMENTO E DE PÓS-GRADUAÇÃO; E DEMANDA DE AÇÕES EDUCACIONAIS CLASSIFICADAS COMO "DEMANDA COLETIVA" DA SES/MG - QUE PODEM VIR A SER ATENDIDAS POR MEIO DE ESTRUTURAÇÃO DE TURMAS ESPECÍFICAS (IN COMPANY), ADQUIRIDAS NO MERCADO DE FORMA INDIVIDUALIZADA OU DESENVOLVIDA DIRETAMENTE PELA SES/MG, INCLUSIVE NA MODALIDADE À DISTÂNCIA. OBS.: NÃO SERÁ CONSIDERADA PARA FINS DE CÁLCULO DO PRODUTO, A PARTICIPAÇÃO EM CURSOS DISPONIBILIZADAS PELA SECRETARIA DE PLANEJAMENTO E GESTÃO/SEPLAG.

**PÚBLICO ALVO:** TRABALHADORES DO SISTEMA ÚNICO DE SAÚDE

**FINALIDADE:** FOMENTAR/IMPLEMENTAR AÇÕES DE EDUCAÇÃO PERMANENTE; VALORIZAÇÃO DA TRABALHADORA E DO TRABALHADOR DE ACORDO COM A POLÍTICA DE GESTÃO DO TRABALHO E EDUCAÇÃO NA SAÚDE; PROMOÇÃO DE ESPAÇOS DE INTEGRAÇÃO ENSINO-SERVIÇO NO ÂMBITO DA SES-MG, VISANDO VIABILIZAR O PROCESSO DE ENSINO-APRENDIZAGEM, BEM COMO TRANSFORMAR AS PRÁTICAS E QUALIFICAR O CUIDADO À SAÚDE OFERTADO À POPULAÇÃO.

Territórios	Físico			Orçamentário		
	Programado PPAG	Executado Jan/Abr	%	Programado PPAG	Executado Jan/Abr	%
Mata	0	0	-	0,00	1.000,00	-
Metropolitano	0	75	-	0,00	11.324,10	-
Multiterritorial	10	0	0,00	9.282.454,00	993.906,84	10,71
<b>Total</b>	<b>10</b>	<b>75</b>	<b>750,00</b>	<b>9.282.454,00</b>	<b>1.006.230,94</b>	<b>10,84</b>

**RELATÓRIO INSTITUCIONAL DE MONITORAMENTO**  
**DEMONSTRATIVO DE EXECUÇÃO FÍSICA E FINANCEIRA - JAN A ABR**  
**SAÚDE E PROTEÇÃO SOCIAL**

**AÇÃO : 4573 - DESENVOLVIMENTO E APOIO ÀS AÇÕES DE SAÚDE**

**Ação de Acompanhamento Geral**

**Produto : MUNICÍPIO BENEFICIADO**

**Unidade de Medida : MUNICÍPIO**

**DETALHAMENTO DO PRODUTO:** É O MUNICÍPIO BENEFICIADO POR MEIO DE CELEBRAÇÃO DE INSTRUMENTO FORMAL PARA REPASSE DE RECURSOS FINANCEIROS OU POR AQUISIÇÃO DE BENS E SERVIÇOS.

**PÚBLICO ALVO:** POPULAÇÃO MINEIRA

**FINALIDADE:** DESENVOLVER AÇÕES DE PROMOÇÃO E MELHORIA DAS INFRAESTRUTURAS DE SAÚDE NO ÂMBITO DOS MUNICÍPIOS VISANDO A AMPLIAR O ACESSO DA POPULAÇÃO A UMA ASSISTÊNCIA À SAÚDE DE QUALIDADE.

Territórios	Físico			Orçamentário		
	Programado PPAG	Executado Jan/Abr	%	Programado PPAG	Executado Jan/Abr	%
Médio e Baixo Jequitinhonha	0	0	-	1.000.000,00	0,00	0,00
Multiterritorial	100	0	0,00	34.800.000,00	0,00	0,00
Sul	0	0	-	200.000,00	0,00	0,00
Triângulo Norte	0	0	-	1.000,00	0,00	0,00
<b>Total</b>	<b>100</b>	<b>0</b>	<b>0,00</b>	<b>36.001.000,00</b>	<b>0,00</b>	<b>0,00</b>

**AÇÃO : 4699 - IMPLANTAÇÃO DE SISTEMA INTEGRADO DE INFORMAÇÕES EM SAÚDE**

**Ação de Acompanhamento Geral**

*Ação com meta física não cumulativa*

**Produto : MUNICÍPIO BENEFICIADO**

**Unidade de Medida : MUNICÍPIO**

**DETALHAMENTO DO PRODUTO:** MUNICÍPIOS EQUIPADOS COM COMPUTADOR COM ACESSO A INTERNET PARA REALIZAÇÃO DE TELECONSULTORIA E EMISSÃO DE LAUDO A DISTÂNCIA EM AO MENOS UM PONTO DE ATENÇÃO À SAÚDE.

**PÚBLICO ALVO:** PROFISSIONAIS, GESTORES E USUÁRIOS DO SISTEMA ÚNICO DE SAÚDE

**FINALIDADE:** IMPLANTAR E MANTER SERVIÇO DE INFORMAÇÃO ELETRÔNICA EM SAÚDE NO ESTADO DE MINAS GERAIS VISANDO FORTALECER AS AÇÕES DE INTEGRAÇÃO DA INFORMAÇÃO, DE APOIO À DECISÃO E DE CONTINUIDADE DO CUIDADO.

Territórios	Físico			Orçamentário		
	Programado PPAG	Executado Jan/Abr	%	Programado PPAG	Executado Jan/Abr	%
Alto Jequitinhonha	24	3	12,50	0,00	0,00	-
Caparaó	54	50	92,59	0,00	0,00	-
Central	17	12	70,59	0,00	0,00	-
Mata	91	84	92,31	0,00	0,00	-
Médio e Baixo Jequitinhonha	35	25	71,43	0,00	0,00	-
Metropolitano	76	41	53,95	0,00	0,00	-
Mucuri	29	20	68,97	0,00	0,00	-
Multiterritorial	0	0	-	34.300.084,00	0,00	0,00
Noroeste	30	23	76,67	0,00	0,00	-
Norte	86	70	81,40	0,00	0,00	-
Oeste	52	45	86,54	0,00	0,00	-
Sudoeste	32	30	93,75	0,00	0,00	-
Sul	114	100	87,72	0,00	0,00	-
Triângulo Norte	30	26	86,67	0,00	0,00	-
Triângulo Sul	25	22	88,00	0,00	0,00	-
Vale do Aço	34	27	79,41	0,00	0,00	-
Vale do Rio Doce	54	50	92,59	0,00	0,00	-
Vertentes	50	33	66,00	0,00	0,00	-
<b>Total</b>	<b>833</b>	<b>661</b>	<b>79,35</b>	<b>34.300.084,00</b>	<b>0,00</b>	<b>0,00</b>

**RELATÓRIO INSTITUCIONAL DE MONITORAMENTO**  
**DEMONSTRATIVO DE EXECUÇÃO FÍSICA E FINANCEIRA - JAN A ABR**  
**SAÚDE E PROTEÇÃO SOCIAL**

**PROGRAMA : 183 - REGULAÇÃO**

*Programa Unissetorial*

**UNIDADE RESPONSÁVEL : 4291 - FUNDO ESTADUAL DE SAÚDE**

**OBJETIVO DO PROGRAMA :** PROMOVER A REGULAÇÃO DO ACESSO À ASSISTÊNCIA EM SAÚDE, EM CO-GESTÃO COM MUNICÍPIOS PÓLOS. AVANÇAR EM MODELO DE REGULAÇÃO ASSISTENCIAL ATRAVÉS DO PLANO DIRETOR DE REGIONALIZAÇÃO (PDR), DA FORMALIZAÇÃO E QUALIFICAÇÃO DOS CONTRATOS E DA QUALIFICAÇÃO DA PROGRAMAÇÃO ASSISTENCIAL.

Territórios	Orçamentário		
	Programado PPAG	Executado Jan/Abr	%
Alto Jequitinhonha	55.839.687,00	14.353.050,98	25,70
Caparaó	19.663.790,00	6.405.039,49	32,57
Central	6.171.202,00	2.127.406,33	34,47
Mata	214.858.128,00	31.028.980,02	14,44
Médio e Baixo Jequitinhonha	22.752.333,00	3.430.166,50	15,08
Metropolitano	117.145.942,00	41.462.220,04	35,39
Mucuri	28.719.950,00	1.319.428,28	4,59
Multiterritorial	92.599.543,00	10.050.387,60	10,85
Noroeste	14.942.959,00	7.601.116,12	50,87
Norte	61.382.345,00	28.572.207,22	46,55
Oeste	48.554.315,00	9.195.949,80	18,94
Sudoeste	83.656.793,00	14.989.874,67	17,92
Sul	145.715.564,00	55.870.053,38	38,34
Triângulo Norte	11.147.555,00	29.068.969,69	260,77
Triângulo Sul	21.463.358,00	13.819.328,60	64,39
Vale do Aço	35.617.444,00	6.050.677,32	16,99
Vale do Rio Doce	34.173.776,00	5.171.165,67	15,13
Vertentes	28.972.719,00	6.159.752,14	21,26
<b>Total</b>	<b>1.043.377.403,00</b>	<b>286.675.773,85</b>	<b>27,48</b>

**AÇÕES DO PROGRAMA POR UNIDADE ORÇAMENTÁRIA**

**4291 - FUNDO ESTADUAL DE SAÚDE**

**AÇÃO : 4487 - GESTÃO DAS CENTRAIS E DOS SISTEMAS DE REGULAÇÃO ASSISTENCIAL**

*Ação de Acompanhamento Geral*

*Ação com meta física não cumulativa*

**Produto : CENTRAL DE REGULAÇÃO MANTIDA**

**Unidade de Medida : UNIDADE**

**DETALHAMENTO DO PRODUTO:** CENTRAL DE REGULAÇÃO CONSTITUÍDA COM SERVIDORES DA SES E DOS MUNICÍPIO-SEDE DE PÓLO-MACRO (INCLUINDO OS MÉDICOS REGULADORES E OS GESTORES DE CONTRATO), COMPARTILHANDO PROTOCOLOS E FLUXOS DE REGULAÇÃO, ALÉM DA NEGOCIAÇÃO DIRETA E GESTÃO DOS CONTRATOS COM PRESTADORES

**PÚBLICO ALVO:** POPULAÇÃO MINEIRA

**FINALIDADE:** REGULAR O ACESSO DA POPULAÇÃO REFERENCIADA GARANTINDO AS INTERNAÇÕES HOSPITALARES NA REDE DO SISTEMA ÚNICO DE SAÚDE (SUS/IMG), COM DEMOCRATIZAÇÃO E DIVULGAÇÃO DO QUE SIGNIFICA O SUS FÁCIL ENQUANTO SISTEMA DISPONIBILIZADO NO ESTADO, E APROXIMANDO O CIDADÃO NA ATENÇÃO MAIS PRÓXIMA DE SUA RESIDÊNCIA, ASSEGURANDO OS PRINCÍPIOS DE EQUIDADE E INTEGRALIDADE NA ASSISTÊNCIA.

Territórios	Físico			Orçamentário		
	Programado PPAG	Executado Jan/Abr	%	Programado PPAG	Executado Jan/Abr	%
Caparaó	1	1	100,00	3.865.255,00	440,00	0,01
Mata	1	1	100,00	3.865.255,00	169,50	0,00
Metropolitano	1	1	100,00	3.865.255,00	3.019.364,65	78,12
Mucuri	1	1	100,00	3.865.255,00	0,00	0,00
Multiterritorial	0	0	-	0,00	1.440.707,22	-
Noroeste	1	1	100,00	3.865.255,00	283,27	0,01
Norte	1	1	100,00	3.865.255,00	500,00	0,01
Oeste	1	1	100,00	3.865.255,00	85,90	0,00
Sul	1	1	100,00	3.865.255,00	3.036,99	0,08
Triângulo Norte	1	1	100,00	3.877.043,00	0,00	0,00
Triângulo Sul	1	1	100,00	3.865.255,00	80.741,77	2,09
Vale do Aço	1	1	100,00	3.865.255,00	0,00	0,00
Vale do Rio Doce	1	1	100,00	3.865.255,00	150,00	0,00
Vertentes	1	1	100,00	3.865.255,00	518,14	0,01
<b>Total</b>	<b>13</b>	<b>13</b>	<b>100,00</b>	<b>50.260.103,00</b>	<b>4.545.997,44</b>	<b>9,04</b>



**RELATÓRIO INSTITUCIONAL DE MONITORAMENTO**  
**DEMONSTRATIVO DE EXECUÇÃO FÍSICA E FINANCEIRA - JAN A ABR**  
**SAÚDE E PROTEÇÃO SOCIAL**

**AÇÃO : 4492 - GESTÃO DOS RECURSOS FINANCEIROS E DOS INSTRUMENTOS DE MACRO REGULAÇÃO DA ATENÇÃO AMBULATORIAL E HOSPITALAR**

*Ação de Acompanhamento Geral*

*Ação com meta física não cumulativa*

**Produto : PRESTADOR DE SERVIÇO PÚBLICO DE SAÚDE PAGO**

**Unidade de Medida : UNIDADE**

**DETALHAMENTO DO PRODUTO:** SERÃO CONSIDERADOS MUNICÍPIOS E PRESTADORES PAGOS PELA REALIZAÇÃO DOS SERVIÇOS AMBULATORIAIS E HOSPITALARES NO ÂMBITO DO SUS

**PÚBLICO ALVO:** POPULAÇÃO MINEIRA

**FINALIDADE:** PROMOVER O ACESSO DOS USUÁRIOS DO SISTEMA ÚNICO DE SAÚDE (SUS/MG) AOS PROCEDIMENTOS AMBULATORIAIS E HOSPITALARES POR MEIO DO PAGAMENTO DOS PRESTADORES CONVENIADOS AO SISTEMA ÚNICO DE SAÚDE (SUS).

Territórios	Físico			Orçamentário		
	Programado PPAG	Executado Jan/Abr	%	Programado PPAG	Executado Jan/Abr	%
Alto Jequitinhonha	39	42	107,69	55.839.687,00	14.353.050,98	25,70
Caparaó	64	79	123,44	15.798.535,00	6.404.599,49	40,54
Central	23	30	130,43	6.171.202,00	2.127.406,33	34,47
Mata	170	212	124,71	210.992.873,00	31.028.810,52	14,71
Médio e Baixo Jequitinhonha	42	53	126,19	22.752.333,00	3.430.166,50	15,08
Metropolitano	101	145	143,56	113.280.687,00	38.442.855,39	33,94
Mucuri	29	36	124,14	24.854.695,00	1.319.428,28	5,31
Multiterritorial	104	167	160,58	92.599.543,00	8.609.680,38	9,30
Noroeste	31	45	145,16	11.077.704,00	7.600.832,85	68,61
Norte	91	121	132,97	57.517.090,00	28.571.707,22	49,68
Oeste	79	94	118,99	44.689.060,00	9.195.863,90	20,58
Sudoeste	64	70	109,38	83.656.793,00	14.989.874,67	17,92
Sul	214	265	123,83	141.850.309,00	55.867.016,39	39,38
Triângulo Norte	41	62	151,22	7.270.512,00	29.068.969,69	399,82
Triângulo Sul	27	42	155,56	17.598.103,00	13.738.586,83	78,07
Vale do Aço	44	59	134,09	31.752.189,00	6.050.677,32	19,06
Vale do Rio Doce	49	69	140,82	30.308.521,00	5.171.015,67	17,06
Vertentes	59	64	108,47	25.107.464,00	6.159.234,00	24,53
<b>Total</b>	<b>1.271</b>	<b>1.655</b>	<b>130,21</b>	<b>993.117.300,00</b>	<b>282.129.776,41</b>	<b>28,41</b>

**PROGRAMA : 189 - INCENTIVO AO ESPORTE**

*Programa Unissetorial*

**UNIDADE RESPONSÁVEL : 1671 - SECRETARIA DE ESTADO DE ESPORTES**

**OBJETIVO DO PROGRAMA :** ESTIMULAR O ESPORTE MINEIRO E A PRÁTICA DE ATIVIDADES FÍSICAS E DE LAZER QUE CONTRIBUAM PARA A QUALIDADE DE VIDA DA POPULAÇÃO, PARA O DESENVOLVIMENTO DE HÁBITOS SAUDÁVEIS E PARA O FORTALECIMENTO DA IMAGEM DE MINAS NO CENÁRIO ESPORTIVO.

Territórios	Orçamentário		
	Programado PPAG	Executado Jan/Abr	%
Caparaó	130.000,00	0,00	0,00
Multiterritorial	9.568.946,00	0,00	0,00
<b>Total</b>	<b>9.698.946,00</b>	<b>0,00</b>	<b>0,00</b>

### AÇÕES DO PROGRAMA POR UNIDADE ORÇAMENTÁRIA

#### 1671 - SECRETARIA DE ESTADO DE ESPORTES

#### AÇÃO : 4138 - PROMOÇÃO DO ESPORTE INDÍGENA

##### Ação de Acompanhamento Geral

Produto : EVENTO APOIADO                      Unidade de Medida : EVENTO

**DETALHAMENTO DO PRODUTO:** JOGOS DOS POVOS INDÍGENAS DE MINAS GERAIS EXECUTADO.

**PÚBLICO ALVO:** INDÍGENA PARTICIPANTE DOS JOGOS INDÍGENAS DE MINAS GERAIS

**FINALIDADE:** PROMOVER E FOMENTAR A PRÁTICA ESPORTIVA ENTRE OS POVOS INDÍGENAS DE MINAS GERAIS, INCLUSIVE POR MEIO DAS MODALIDADES ESPORTIVAS TRADICIONAIS, ATRAVÉS DA REALIZAÇÃO DOS JOGOS DOS POVOS INDÍGENAS DE MINAS GERAIS.

Territórios	Físico			Orçamentário		
	Programado PPAG	Executado Jan/Abr	%	Programado PPAG	Executado Jan/Abr	%
Multiterritorial	1	0	0,00	200.000,00	0,00	0,00
<b>Total</b>	<b>1</b>	<b>0</b>	<b>0,00</b>	<b>200.000,00</b>	<b>0,00</b>	<b>0,00</b>

#### AÇÃO : 4507 - AMPLIAÇÃO E REESTRUTURAÇÃO DE ESPAÇOS ESPORTIVOS

##### Ações de Acompanhamento Intensivo

Produto : CONVÊNIO/CONTRATO ASSINADO                      Unidade de Medida : CONVÊNIO / CONTRATO

**DETALHAMENTO DO PRODUTO:** CONVÊNIO/CONTRATO ASSINADO PARA REFORMA, REESTRUTURAÇÃO OU CONSTRUÇÃO DE ESPAÇOS PÚBLICOS VOLTADOS PARA A PRÁTICA DE ATIVIDADES FÍSICAS E DESPORTIVAS.

**PÚBLICO ALVO:** ATLETAS, PRATICANTES, PROFISSIONAIS, TORCEDORES E INTERESSADOS EM PRATICAR ATIVIDADE FÍSICA OU ESPORTIVA.

**FINALIDADE:** AMPLIAR A OFERTA DE ESPAÇOS ESPORTIVOS, BUSCANDO PRIORIZAR AQUELES QUE ATENDAM MAIS DE UMA MODALIDADE ESPORTIVA, COM O OBJETIVO DE ESTIMULAR A PRÁTICA DE ATIVIDADE FÍSICA E DE ESPORTES, POR MEIO DE APOIO FINANCEIRO PARA A REFORMA, ESTRUTURAÇÃO E CONSTRUÇÃO DE INSTALAÇÕES ESPORTIVAS E DE LAZER, ASSIM COMO APOIO PARA A AQUISIÇÃO DE EQUIPAMENTOS NECESSÁRIOS PARA A UTILIZAÇÃO DESTES ESPAÇOS.

Territórios	Físico			Orçamentário		
	Programado PPAG	Executado Jan/Abr	%	Programado PPAG	Executado Jan/Abr	%
Caparaó	0	0	-	130.000,00	0,00	0,00
Multiterritorial	62	0	0,00	8.585.946,00	0,00	0,00
<b>Total</b>	<b>62</b>	<b>0</b>	<b>0,00</b>	<b>8.715.946,00</b>	<b>0,00</b>	<b>0,00</b>

**RELATÓRIO INSTITUCIONAL DE MONITORAMENTO**  
**DEMONSTRATIVO DE EXECUÇÃO FÍSICA E FINANCEIRA - JAN A ABR**  
**SAÚDE E PROTEÇÃO SOCIAL**

**AÇÃO : 4508 - APOIO E REALIZAÇÃO DE EVENTOS ESPORTIVOS**

*Ação de Acompanhamento Geral*

**Produto : EVENTO PROMOVIDO/APOIADO**      **Unidade de Medida : EVENTO**

**DETALHAMENTO DO PRODUTO:** EVENTO REALIZADO OU APOIADO PELA SEESP POR MEIO DE AJUDA DE CUSTO À SUA REALIZAÇÃO, AUXILIANDO NA AQUISIÇÃO DE MATERIAIS E EQUIPAMENTOS ESPORTIVOS, MEDALHAS, TROFÉUS, INFRAESTRUTURA, DIVULGAÇÃO, ALIMENTAÇÃO, TRANSPORTE E DEMAIS NECESSIDADES RELACIONADAS À EXECUÇÃO DO EVENTO.

**PÚBLICO ALVO:** ATLETAS, PRATICANTES, PROFISSIONAIS, TORCEDORES E INTERESSADOS EM PRATICAR ATIVIDADE FÍSICA OU ESPORTIVA.

**FINALIDADE:** PROMOVER E INCENTIVAR EVENTOS ESPORTIVOS A FIM DE FOMENTAR A PRÁTICA DO ESPORTE E DE ATIVIDADES FÍSICAS, CONTRIBUINDO PARA A FORMAÇÃO DESPORTIVA E A ADOÇÃO DE HÁBITOS SAUDÁVEIS POR PARTE DO CIDADÃO E CRIANDO OPORTUNIDADES DE COMPETIÇÃO PARA ATLETAS DE RENDIMENTO

Territórios	Físico			Orçamentário		
	Programado PPAG	Executado Jan/Abr	%	Programado PPAG	Executado Jan/Abr	%
Multiterritorial	1	0	0,00	631.000,00	0,00	0,00
<b>Total</b>	<b>1</b>	<b>0</b>	<b>0,00</b>	<b>631.000,00</b>	<b>0,00</b>	<b>0,00</b>

**AÇÃO : 4509 - APOIO AO ATLETA E AO PROFISSIONAL DO ESPORTE**

*Ação de Acompanhamento Geral*

**Produto : CONVÊNIO/CONTRATO ASSINADO**      **Unidade de Medida : CONVÊNIO / CONTRATO**

**DETALHAMENTO DO PRODUTO:** CONVÊNIO/CONTRATO ASSINADO PARA A PARTICIPAÇÃO DE ATLETAS OU EQUIPES EM COMPETIÇÕES ESPORTIVAS, POR MEIO DE AJUDA NO CUSTO DE TRANSPORTE, HOSPEDAGEM, ALIMENTAÇÃO OU OUTRAS DESPESAS ASSOCIADAS À ATIVIDADE ESPORTIVA.

**PÚBLICO ALVO:** PROFISSIONAIS E PRATICANTES DO ESPORTE

**FINALIDADE:** APOIAR ATLETAS, PROFISSIONAIS E PRATICANTES DO ESPORTE, DE MODO A CONTRIBUIR PARA A CONTINUIDADE E O DESENVOLVIMENTO DA SUA CARREIRA ESPORTIVA E PROPICIAR A INTERAÇÃO SOCIAL ENTRE OS PRATICANTES E A PROMOÇÃO DO BEM-ESTAR, DA SAÚDE E DA QUALIDADE DE VIDA.

Territórios	Físico			Orçamentário		
	Programado PPAG	Executado Jan/Abr	%	Programado PPAG	Executado Jan/Abr	%
Multiterritorial	1	0	0,00	151.000,00	0,00	0,00
<b>Total</b>	<b>1</b>	<b>0</b>	<b>0,00</b>	<b>151.000,00</b>	<b>0,00</b>	<b>0,00</b>

**AÇÃO : 4510 - FOMENTO AO FUTEBOL AMADOR**

*Ação de Acompanhamento Geral*

**Produto : PARCERIA FORMALIZADA**      **Unidade de Medida : PARCERIA**

**DETALHAMENTO DO PRODUTO:** PARCERIA FORMALIZADA COM INSTITUIÇÃO PARA APOIAR A PRÁTICA DO FUTEBOL AMADOR.

**PÚBLICO ALVO:** ATLETAS E DEMAIS PRATICANTES DE ESPORTE

**FINALIDADE:** APOIAR A PRÁTICA DE FUTEBOL AMADOR NO ESTADO DE MINAS GERAIS, COM ÊNFASE NA REFORMA, ESTRUTURAÇÃO E MODERNIZAÇÃO DE CAMPOS DE VÁRZEA, COM OBJETIVO DE DISPONIBILIZAR ESPAÇOS ADEQUADOS PARA TREINAMENTO E REALIZAÇÃO DE COMPETIÇÕES, INCREMENTANDO ASSIM O NÚMERO DE PRATICANTES DA MODALIDADE.

Territórios	Físico			Orçamentário		
	Programado PPAG	Executado Jan/Abr	%	Programado PPAG	Executado Jan/Abr	%
Multiterritorial	1	0	0,00	1.000,00	0,00	0,00
<b>Total</b>	<b>1</b>	<b>0</b>	<b>0,00</b>	<b>1.000,00</b>	<b>0,00</b>	<b>0,00</b>

**RELATÓRIO INSTITUCIONAL DE MONITORAMENTO**  
**DEMONSTRATIVO DE EXECUÇÃO FÍSICA E FINANCEIRA - JAN A ABR**  
**SAÚDE E PROTEÇÃO SOCIAL**

**PROGRAMA : 192 - ATENÇÃO PRIMÁRIA À SAÚDE**

*Programa Unissetorial*

**UNIDADE RESPONSÁVEL : 4291 - FUNDO ESTADUAL DE SAÚDE**

**OBJETIVO DO PROGRAMA :** A ATENÇÃO PRIMÁRIA SE REFERE A UM CONJUNTO DE AÇÕES, DE CARÁTER INDIVIDUAL E COLETIVO, SITUADAS NO PRIMEIRO NÍVEL DE ATENÇÃO DOS SISTEMAS DE SAÚDE, VOLTADAS PARA A PROMOÇÃO DA SAÚDE, PREVENÇÃO DE AGRAVOS, TRATAMENTO E REABILITAÇÃO (POLÍTICA NACIONAL DE ATENÇÃO BÁSICA, 2006). DESTA FORMA, PRETENDE-SE INVESTIR PRIORITARIAMENTE NA ATENÇÃO PRIMÁRIA À SAÚDE, DE FORMA A CONSOLIDAR ESSE NÍVEL DE ATENÇÃO COMO COORDENADOR DAS REDES DE SAÚDE, UNIVERSALIZANDO A COBERTURA DAS EQUIPES DE ATENÇÃO PRIMÁRIA E AMPLIANDO A SUA RESOLUTIVIDADE, A QUALIDADE DO CUIDADO E A PROMOÇÃO DA SAÚDE.

Territórios	Orçamentário		
	Programado PPAG	Executado Jan/Abr	%
Alto Jequitinhonha	725.946,00	0,00	0,00
Caparaó	1.160.973,00	0,00	0,00
Central	312.000,00	0,00	0,00
Mata	6.554.807,00	0,00	0,00
Médio e Baixo Jequitinhonha	1.148.271,00	0,00	0,00
Metropolitano	11.090.334,00	9.353,10	0,08
Mucuri	1.960.151,00	1.223,10	0,06
Multiterritorial	443.902.118,00	4.184,90	0,00
Noroeste	830.633,00	0,00	0,00
Norte	7.486.448,00	1.373,10	0,02
Oeste	2.158.966,00	353,55	0,02
Sudoeste	905.319,00	0,00	0,00
Sul	3.107.486,00	0,00	0,00
Triângulo Norte	1.211.436,00	0,00	0,00
Triângulo Sul	1.143.440,00	0,00	0,00
Vale do Aço	1.639.252,00	1.223,10	0,07
Vale do Rio Doce	1.704.595,00	641,55	0,04
Vertentes	1.127.776,00	0,00	0,00
<b>Total</b>	<b>488.169.951,00</b>	<b>18.352,40</b>	<b>0,00</b>

**AÇÕES DO PROGRAMA POR UNIDADE ORÇAMENTÁRIA**

**4291 - FUNDO ESTADUAL DE SAÚDE**

**AÇÃO : 4015 - ATENÇÃO À SAÚDE DAS COMUNIDADES INDÍGENAS E QUILOMBOLAS**

*Ação de Acompanhamento Geral*

**Produto : MUNICÍPIO COM ALDEAMENTO INDÍGENA E/OU COM COMUNIDADE QUILOMBOLA BENEFICIADO**

**Unidade de Medida : MUNICÍPIO**

**DETALHAMENTO DO PRODUTO:** O PRODUTO SERÁ A CONTABILIZAÇÃO DOS MUNICÍPIOS QUE POSSUEM ALDEAMENTO INDÍGENA E, POR SUA VEZ, SÃO ATENDIDOS PELAS RESOLUÇÕES ESTADUAIS QUE ATENDEM OS INDÍGENAS DE MINAS GERAIS.

**PÚBLICO ALVO:** População indígena e quilombola

**FINALIDADE:** IMPLEMENTAR A POLÍTICA ESTADUAL DE ATENÇÃO À SAÚDE INDÍGENA E QUILOMBOLA.

Territórios	Físico			Orçamentário		
	Programado PPAG	Executado Jan/Abr	%	Programado PPAG	Executado Jan/Abr	%
Médio e Baixo Jequitinhonha	2	0	0,00	181.698,00	0,00	0,00
Metropolitano	1	0	0,00	242.264,00	9.353,10	3,86
Mucuri	5	0	0,00	1.090.188,00	1.223,10	0,11
Multiterritorial	0	0	-	300.000,00	0,00	0,00
Norte	3	0	0,00	726.792,00	1.373,10	0,19
Oeste	2	0	0,00	181.698,00	353,55	0,19
Sul	1	0	0,00	181.698,00	0,00	0,00
Vale do Aço	1	0	0,00	181.700,00	1.223,10	0,67
Vale do Rio Doce	2	0	0,00	423.962,00	641,55	0,15
<b>Total</b>	<b>17</b>	<b>0</b>	<b>0,00</b>	<b>3.510.000,00</b>	<b>14.167,50</b>	<b>0,40</b>

**RELATÓRIO INSTITUCIONAL DE MONITORAMENTO**  
**DEMONSTRATIVO DE EXECUÇÃO FÍSICA E FINANCEIRA - JAN A ABR**  
**SAÚDE E PROTEÇÃO SOCIAL**

**AÇÃO : 4527 - FORTALECIMENTO DA ATENÇÃO PRIMÁRIA À SAÚDE**

*Ações de Acompanhamento Intensivo*

*Ação com meta física não cumulativa*

**Produto : EQUIPE DE ESF MANTIDA**

**Unidade de Medida : EQUIPE**

**DETALHAMENTO DO PRODUTO:** EQUIPE MÍNIMA DE ESTRATÉGIA SAÚDE DA FAMÍLIA (ESF) EM FUNCIONAMENTO APURADA PELO DEPARTAMENTO DE ATENÇÃO BÁSICA (DAB/MS) E CONTEMPLADA COM INCENTIVO ESTADUAL PARA MANUTENÇÃO DAS AÇÕES E SERVIÇOS DE ATENÇÃO PRIMÁRIA.

**PÚBLICO ALVO:** POPULAÇÃO MINEIRA

**FINALIDADE:** FORTALECIMENTO DA ESTRUTURAÇÃO E DA ORGANIZAÇÃO DA ATENÇÃO PRIMÁRIA NOS MUNICÍPIOS NA TENTATIVA DE UNIVERSALIZAR O ACESSO, MELHORAR OS PROCESSOS DE TRABALHO E INCREMENTAR QUALITATIVA E QUANTITATIVAMENTE SUA INFRAESTRUTURA.

Territórios	Físico			Orçamentário		
	Programado PPAG	Executado Jan/Abr	%	Programado PPAG	Executado Jan/Abr	%
Alto Jequitinhonha	0	105	-	0,00	0,00	-
Caparaó	0	233	-	0,00	0,00	-
Central	0	72	-	0,00	0,00	-
Mata	0	422	-	0,00	0,00	-
Médio e Baixo Jequitinhonha	0	172	-	0,00	0,00	-
Metropolitano	0	1.323	-	0,00	0,00	-
Mucuri	0	135	-	0,00	0,00	-
Multiterritorial	5.066	0	0,00	414.003.582,00	2.055,05	0,00
Noroeste	0	178	-	0,00	0,00	-
Norte	0	596	-	0,00	0,00	-
Oeste	0	332	-	0,00	0,00	-
Sudoeste	0	151	-	0,00	0,00	-
Sul	0	486	-	0,00	0,00	-
Triângulo Norte	0	209	-	0,00	0,00	-
Triângulo Sul	0	124	-	0,00	0,00	-
Vale do Aço	0	197	-	0,00	0,00	-
Vale do Rio Doce	0	222	-	0,00	0,00	-
Vertentes	0	198	-	0,00	0,00	-
<b>Total</b>	<b>5.066</b>	<b>5.155</b>	<b>101,76</b>	<b>414.003.582,00</b>	<b>2.055,05</b>	<b>0,00</b>

**RELATÓRIO INSTITUCIONAL DE MONITORAMENTO**  
**DEMONSTRATIVO DE EXECUÇÃO FÍSICA E FINANCEIRA - JAN A ABR**  
**SAÚDE E PROTEÇÃO SOCIAL**

**AÇÃO : 4531 - APOIO AO DESENVOLVIMENTO DA ATENÇÃO PRIMÁRIA INTEGRAL E RESOLUTIVA**

*Ação de Acompanhamento Geral*

*Ação com meta física não cumulativa*

**Produto : UNIDADE MANTIDA**                      **Unidade de Medida : UNIDADE**

**DETALHAMENTO DO PRODUTO:** NÚMERO DE UNIDADES DE CENTRO MAIS VIDA SOMADO AO NÚMERO DE CENTRO DE ESPECIALIDADES ODONTOLÓGICAS EXISTENTES EM MINAS GERAIS.

**PÚBLICO ALVO:** POPULAÇÃO MINEIRA

**FINALIDADE:** GARANTIA DE ATENÇÃO INTEGRAL E RESOLUTIVA À SAÚDE DOS CIDADÃOS.

Territórios	Físico			Orçamentário		
	Programado PPAG	Executado Jan/Abr	%	Programado PPAG	Executado Jan/Abr	%
Alto Jequitinhonha	2	1	50,00	217.146,00	0,00	0,00
Caparaó	1	0	0,00	108.573,00	0,00	0,00
Mata	15	3	20,00	5.009.207,00	0,00	0,00
Médio e Baixo Jequitinhonha	1	0	0,00	108.573,00	0,00	0,00
Metropolitano	21	10	47,62	6.604.870,00	0,00	0,00
Mucuri	2	2	100,00	217.163,00	0,00	0,00
Multiterritorial	0	0	-	27.773.336,00	835,05	0,00
Noroeste	3	0	0,00	271.433,00	0,00	0,00
Norte	14	9	64,29	4.108.856,00	0,00	0,00
Oeste	7	7	100,00	732.868,00	0,00	0,00
Sudoeste	3	3	100,00	325.719,00	0,00	0,00
Sul	10	9	90,00	1.058.588,00	0,00	0,00
Triângulo Norte	5	5	100,00	461.436,00	0,00	0,00
Triângulo Sul	7	6	85,71	651.440,00	0,00	0,00
Vale do Aço	5	2	40,00	597.152,00	0,00	0,00
Vale do Rio Doce	2	2	100,00	271.433,00	0,00	0,00
Vertentes	3	2	66,67	298.576,00	0,00	0,00
<b>Total</b>	<b>101</b>	<b>61</b>	<b>60,40</b>	<b>48.816.369,00</b>	<b>835,05</b>	<b>0,00</b>

**RELATÓRIO INSTITUCIONAL DE MONITORAMENTO**  
**DEMONSTRATIVO DE EXECUÇÃO FÍSICA E FINANCEIRA - JAN A ABR**  
**SAÚDE E PROTEÇÃO SOCIAL**

**AÇÃO : 4532 - IMPLEMENTAÇÃO DA POLÍTICA ESTADUAL DE PROMOÇÃO DA SAÚDE**

*Ação de Acompanhamento Geral*

*Ação com meta física não cumulativa*

**Produto : MUNICÍPIO BENEFICIADO**

**Unidade de Medida : MUNICÍPIO**

**DETALHAMENTO DO PRODUTO:** MUNICÍPIOS BENEFICIADOS COM RECURSOS DE PELO MENOS UMA AÇÃO DE PROMOÇÃO DA SAÚDE.

**PÚBLICO ALVO:** POPULAÇÃO MINEIRA

**FINALIDADE:** IMPLEMENTAR A POLÍTICA ESTADUAL DE PROMOÇÃO DA SAÚDE NO ESTADO.

Territórios	Físico			Orçamentário		
	Programado PPAG	Executado Jan/Abr	%	Programado PPAG	Executado Jan/Abr	%
Alto Jequitinhonha	23	0	0,00	508.800,00	0,00	0,00
Caparaó	55	0	0,00	1.052.400,00	0,00	0,00
Central	17	0	0,00	312.000,00	0,00	0,00
Mata	93	0	0,00	1.545.600,00	0,00	0,00
Médio e Baixo Jequitinhonha	35	0	0,00	858.000,00	0,00	0,00
Metropolitano	78	0	0,00	4.243.200,00	0,00	0,00
Mucuri	29	0	0,00	652.800,00	0,00	0,00
Multiterritorial	4	0	0,00	1.825.200,00	1.294,80	0,07
Noroeste	28	0	0,00	559.200,00	0,00	0,00
Norte	86	0	0,00	2.650.800,00	0,00	0,00
Oeste	54	0	0,00	1.244.400,00	0,00	0,00
Sudoeste	34	0	0,00	579.600,00	0,00	0,00
Sul	116	0	0,00	1.867.200,00	0,00	0,00
Triângulo Norte	30	0	0,00	750.000,00	0,00	0,00
Triângulo Sul	27	0	0,00	492.000,00	0,00	0,00
Vale do Aço	34	0	0,00	860.400,00	0,00	0,00
Vale do Rio Doce	55	0	0,00	1.009.200,00	0,00	0,00
Vertentes	50	0	0,00	829.200,00	0,00	0,00
<b>Total</b>	<b>848</b>	<b>0</b>	<b>0,00</b>	<b>21.840.000,00</b>	<b>1.294,80</b>	<b>0,01</b>

**PROGRAMA : 220 - INCLUSÃO SOCIAL DE JOVENS EM SITUAÇÃO DE VULNERABILIDADE SOCIAL**

*Programa Unissetorial*

**UNIDADE RESPONSÁVEL : 1481 - SECRETARIA DE ESTADO DE TRABALHO E DESENVOLVIMENTO SOCIAL**

**OBJETIVO DO PROGRAMA :** CONTRIBUIR PARA A EMANCIPAÇÃO, A AUTONOMIA E A INCLUSÃO SOCIAL DE ADOLESCENTES E JOVENS EM SITUAÇÃO DE VULNERABILIDADE SOCIAL

Territórios	Orçamentário		
	Programado PPAG	Executado Jan/Abr	%
Metropolitano	591.900,00	0,00	0,00
Multiterritorial	810.100,00	154.568,70	19,08
Sudoeste	0,00	0,00	-
<b>Total</b>	<b>1.402.000,00</b>	<b>154.568,70</b>	<b>11,02</b>

**AÇÕES DO PROGRAMA POR UNIDADE ORÇAMENTÁRIA**

**1481 - SECRETARIA DE ESTADO DE TRABALHO E DESENVOLVIMENTO SOCIAL**

**AÇÃO : 4684 - FOMENTO DE AÇÕES EM TERRITÓRIOS INTRAURBANOS**

*Ação de Acompanhamento Geral*

*Ação com meta física não cumulativa*

**Produto : REGIÃO INTRAURBANA ATENDIDA**

**Unidade de Medida : REGIÃO INTRAURBANA**

**DETALHAMENTO DO PRODUTO:** REGIÃO INTRAURBANA CONTEMPLADA COM NOVAS AÇÕES E SERVIÇOS PARA JOVENS EM SITUAÇÃO DE VULNERABILIDADE SOCIAL

**PÚBLICO ALVO:** JOVENS DE 15 A 29 ANOS EM SITUAÇÃO DE VULNERABILIDADE SOCIAL

**FINALIDADE:** PROMOVER O ACESSO DE ADOLESCENTES E JOVENS EM SITUAÇÃO DE VULNERABILIDADE SOCIAL ÀS POLÍTICAS DE ASSISTÊNCIA SOCIAL, EDUCAÇÃO, SAÚDE, LAZER E CULTURA, POR MEIO DO DESENVOLVIMENTO DE AÇÕES INTERSETORIAIS QUE RESPEITEM ÀS ESPECIFICIDADES DOS TERRITÓRIOS INTRAMUNICIPAIS ONDE HÁ CONCENTRAÇÃO DE HOMICÍDIOS DE JOVENS.

Territórios	Físico			Orçamentário		
	Programado PPAG	Executado Jan/Abr	%	Programado PPAG	Executado Jan/Abr	%
Metropolitano	9	0	0,00	591.900,00	0,00	0,00
Multiterritorial	0	0	-	810.100,00	154.568,70	19,08
Sudoeste	1	0	0,00	0,00	0,00	-
<b>Total</b>	<b>10</b>	<b>0</b>	<b>0,00</b>	<b>1.402.000,00</b>	<b>154.568,70</b>	<b>11,02</b>



## SEGURANÇA PÚBLICA

**RELATÓRIO INSTITUCIONAL DE MONITORAMENTO**  
**DEMONSTRATIVO DE EXECUÇÃO FÍSICA E FINANCEIRA - JAN A ABR**  
**SEGURANÇA PÚBLICA**

**PROGRAMA : 001 - ASSISTÊNCIA À SAÚDE DOS SEGURADOS E DOS SEUS DEPENDENTES**

*Programa Unissetorial*

**UNIDADE RESPONSÁVEL : 2121 - INSTITUTO DE PREVIDÊNCIA DOS SERVIDORES MILITARES DO ESTADO DE MINAS GERAIS**

**OBJETIVO DO PROGRAMA :** DESENVOLVER E APRIMORAR A GESTÃO DA ÁREA DE SAÚDE, NO ÂMBITO DO IPSM, POR MEIO DE INSTRUMENTOS, FERRAMENTAS E AÇÕES CONTÍNUAS E INOVADORAS QUE POSSIBILITEM OFERTAR SERVIÇOS DE ASSISTÊNCIA BÁSICA À SAÚDE EM CONSONÂNCIA COM AS DIRETRIZES DEFINIDAS PELA LEGISLAÇÃO VIGENTE.

Territórios	Orçamentário		
	Programado PPAG	Executado Jan/Abr	%
Alto Jequitinhonha	3.816.809,00	546.015,21	14,31
Caparaó	7.451.926,00	1.282.177,80	17,21
Central	3.990.348,00	854.421,82	21,41
Mata	66.288.988,00	8.957.386,08	13,51
Médio e Baixo Jequitinhonha	863.799,00	163.180,73	18,89
Metropolitano	394.728.159,00	50.481.976,15	12,79
Mucuri	8.928.652,00	1.295.580,42	14,51
Multiterritorial	0,00	1.730.579,58	-
Noroeste	14.092.594,00	2.148.264,31	15,24
Norte	34.304.808,00	5.998.104,51	17,48
Oeste	25.030.288,00	3.973.161,48	15,87
Sudoeste	9.639.351,00	1.686.199,89	17,49
Sul	37.722.725,00	6.015.412,01	15,95
Triângulo Norte	33.682.330,00	5.783.621,88	17,17
Triângulo Sul	26.200.561,00	3.485.180,56	13,30
Vale do Aço	18.921.348,00	2.953.665,15	15,61
Vale do Rio Doce	27.106.284,00	4.203.986,53	15,51
Vertentes	24.691.094,00	3.550.954,94	14,38
<b>Total</b>	<b>737.460.064,00</b>	<b>105.109.869,05</b>	<b>14,25</b>

**AÇÕES DO PROGRAMA POR UNIDADE ORÇAMENTÁRIA**

**2121 - INSTITUTO DE PREVIDÊNCIA DOS SERVIDORES MILITARES DO ESTADO DE MINAS GERAIS**

**AÇÃO : 2024 - MANUTENÇÃO DOS SISTEMAS DE TECNOLOGIA DA INFORMAÇÃO**

*Ação de Acompanhamento Geral*

*Ação com meta física não cumulativa*

**Produto : SERVIÇO DISPONIBILIZADO**

**Unidade de Medida : UNIDADE**

**DETALHAMENTO DO PRODUTO:** COMPREENDE AS DESPESAS COM AQUISIÇÃO DE SUPRIMENTOS E EQUIPAMENTOS, MANUTENÇÃO, LOCAÇÃO E CONTRATAÇÃO DE SERVIÇOS AFETOS À ÁREA DE TECNOLOGIA DA INFORMAÇÃO.

**PÚBLICO ALVO:** SEGURADOS DO IPSM, DE ACORDO COM O ART. 3º DA LEI Nº 10.366, DE 28 DE DEZEMBRO DE 1990, E SEUS PENSIONISTAS, OBSERVADOS OS REQUISITOS ESTABELECIDOS NA LEI Nº 17.949, DE 22 DE DEZEMBRO DE 2008 E NO DECRETO Nº 45.078, DE 02 DE ABRIL DE 2009

**FINALIDADE:** PROPORCIONAR SERVIÇOS DE APOIO À GESTÃO DE TECNOLOGIAS DA INFORMAÇÃO LIGADOS ÀS ATIVIDADES INSTITUCIONAIS, COM A FINALIDADE DE MANTER A QUALIDADE DA OFERTA DE SERVIÇOS QUE SÃO PRESTADOS AOS SEGURADOS E AOS SEUS DEPENDENTES, À PRÓPRIA ADMINISTRAÇÃO PÚBLICA OU A TERCEIROS INTERESSADOS DE ACORDO COM A POLÍTICA DE TECNOLOGIA DA INFORMAÇÃO E COMUNICAÇÃO DO GOVERNO DO ESTADO DE MINAS GERAIS.

Territórios	Físico			Orçamentário		
	Programado PPAG	Executado Jan/Abr	%	Programado PPAG	Executado Jan/Abr	%
Metropolitano	1	1	100,00	13.000.000,00	1.524.097,54	11,72
<b>Total</b>	<b>1</b>	<b>1</b>	<b>100,00</b>	<b>13.000.000,00</b>	<b>1.524.097,54</b>	<b>11,72</b>

**RELATÓRIO INSTITUCIONAL DE MONITORAMENTO**  
**DEMONSTRATIVO DE EXECUÇÃO FÍSICA E FINANCEIRA - JAN A ABR**  
**SEGURANÇA PÚBLICA**

**AÇÃO : 4001 - ASSISTÊNCIA MÉDICO-HOSPITALAR AOS SEGURADOS MILITARES E A SEUS DEPENDENTES**

**Ação de Acompanhamento Geral**

**Produto : ATENDIMENTO MÉDICO REALIZADO**

**Unidade de Medida : ATENDIMENTO**

**DETALHAMENTO DO PRODUTO:** A ASSISTÊNCIA MÉDICO-HOSPITALAR É PRESTADA AOS BENEFICIÁRIOS NA REDE ORGÂNICA OU NAS REDES CONTRATADAS ATRAVÉS DE CONVÊNIOS OU CREDENCIAMENTOS.

**PÚBLICO ALVO:** SEGURADOS DO IPSM, DE ACORDO COM O ART. 3º DA LEI Nº 10.366, DE 28 DE DEZEMBRO DE 1990, E SEUS PENSIONISTAS, OBSERVADOS OS REQUISITOS ESTABELECIDOS NA LEI Nº 17.949, DE 22 DE DEZEMBRO DE 2008 E NO DECRETO Nº 45.078, DE 02 DE ABRIL DE 2009

**FINALIDADE:** PRESTAR ASSISTÊNCIA MÉDICO-HOSPITALAR, FARMACÉUTICA, PSICOLÓGICA, FISIOTERÁPICA, LABORATORIAL, ENTRE OUTRAS VISANDO À PREVENÇÃO DE DOENÇAS E À RECUPERAÇÃO DA SAÚDE DOS SEGURADOS E SEUS DEPENDENTES POR MEIO DE CONVÊNIOS E CREDENCIAMENTOS, DE ACORDO COM A LEGISLAÇÃO EM VIGOR.

Territórios	Físico			Orçamentário		
	Programado PPAG	Executado Jan/Abr	%	Programado PPAG	Executado Jan/Abr	%
Alto Jequitinhonha	39.233	12.942	32,99	3.285.142,00	451.362,24	13,74
Caparaó	71.539	25.477	35,61	6.631.495,00	1.119.433,66	16,88
Central	38.344	14.416	37,60	3.491.693,00	770.150,91	22,06
Mata	474.820	126.232	26,59	61.978.157,00	8.245.247,37	13,30
Médio e Baixo Jequitinhonha	13.454	4.405	32,74	698.044,00	137.574,39	19,71
Metropolitano	2.356.217	738.561	31,35	358.052.732,00	46.442.242,95	12,97
Mucuri	81.063	28.162	34,74	7.264.926,00	1.070.650,38	14,74
Multiterritorial	0	1.152	-	0,00	1.412.022,37	-
Noroeste	119.622	40.043	33,47	12.710.956,00	1.896.290,68	14,92
Norte	275.400	86.625	31,45	31.668.283,00	5.554.081,47	17,54
Oeste	224.083	74.565	33,28	22.392.121,00	3.535.289,35	15,79
Sudoeste	75.821	23.392	30,85	8.698.911,00	1.523.125,31	17,51
Sul	321.758	98.758	30,69	34.326.886,00	5.423.096,19	15,80
Triângulo Norte	235.265	75.580	32,13	30.460.811,00	5.216.472,19	17,13
Triângulo Sul	164.101	50.824	30,97	24.150.649,00	3.111.608,99	12,88
Vale do Aço	126.024	42.295	33,56	16.978.035,00	2.589.642,83	15,25
Vale do Rio Doce	207.280	68.462	33,03	24.324.396,00	3.686.201,04	15,15
Vertentes	176.287	58.768	33,34	22.335.827,00	3.104.704,19	13,90
<b>Total</b>	<b>5.000.311</b>	<b>1.570.659</b>	<b>31,41</b>	<b>669.449.064,00</b>	<b>95.289.196,51</b>	<b>14,23</b>

**RELATÓRIO INSTITUCIONAL DE MONITORAMENTO**  
**DEMONSTRATIVO DE EXECUÇÃO FÍSICA E FINANCEIRA - JAN A ABR**  
**SEGURANÇA PÚBLICA**

**AÇÃO : 4008 - ASSISTÊNCIA ODONTOLÓGICA AOS SEGURADOS MILITARES E A SEUS DEPENDENTES**

**Ação de Acompanhamento Geral**

**Produto : ATENDIMENTO ODONTOLÓGICO REALIZADO**

**Unidade de Medida : ATENDIMENTO**

**DETALHAMENTO DO PRODUTO:** ASSISTÊNCIA ODONTOLÓGICA PRESTADA AOS SEGURADOS E SEUS DEPENDENTES.

**PÚBLICO ALVO:** SEGURADOS DO IPSM, DE ACORDO COM O ART. 3º DA LEI Nº 10.366, DE 28 DE DEZEMBRO DE 1990, E SEUS PENSIONISTAS, OBSERVADOS OS REQUISITOS ESTABELECIDOS NA LEI Nº 17.949, DE 22 DE DEZEMBRO DE 2008 E NO DECRETO Nº 45.078, DE 02 DE ABRIL DE 2009

**FINALIDADE:** PRESTAR ASSISTÊNCIA ODONTOLÓGICA VISANDO À PREVENÇÃO DE DOENÇAS E À RECUPERAÇÃO DA SAÚDE DOS SEGURADOS E SEUS DEPENDENTES POR MEIO DE CONVÊNIOS E CREDENCIAMENTOS, DE ACORDO COM A LEGISLAÇÃO EM VIGOR.

Territórios	Físico			Orçamentário		
	Programado PPAG	Executado Jan/Abr	%	Programado PPAG	Executado Jan/Abr	%
Alto Jequitinhonha	6.612	2.456	37,14	531.667,00	94.652,97	17,80
Caparaó	12.972	4.382	33,78	820.431,00	162.744,14	19,84
Central	6.471	2.744	42,40	498.655,00	84.270,91	16,90
Mata	42.756	15.613	36,52	4.310.831,00	712.138,71	16,52
Médio e Baixo Jequitinhonha	1.816	405	22,30	165.755,00	25.606,34	15,45
Metropolitano	360.893	117.290	32,50	23.675.427,00	2.515.635,66	10,63
Mucuri	15.133	3.484	23,02	1.663.726,00	224.930,04	13,52
Multiterritorial	0	386	-	0,00	318.557,21	-
Noroeste	16.010	5.166	32,27	1.381.638,00	251.973,63	18,24
Norte	30.205	8.870	29,37	2.636.525,00	444.023,04	16,84
Oeste	30.056	8.627	28,70	2.638.167,00	437.872,13	16,60
Sudoeste	9.875	2.640	26,73	940.440,00	163.074,58	17,34
Sul	36.904	10.887	29,50	3.395.839,00	592.315,82	17,44
Triângulo Norte	41.079	16.745	40,76	3.221.519,00	567.149,69	17,61
Triângulo Sul	21.485	6.389	29,74	2.049.912,00	373.571,57	18,22
Vale do Aço	30.806	10.354	33,61	1.943.313,00	364.022,32	18,73
Vale do Rio Doce	31.339	9.489	30,28	2.781.888,00	517.785,49	18,61
Vertentes	35.800	11.406	31,86	2.355.267,00	446.250,75	18,95
<b>Total</b>	<b>730.212</b>	<b>237.333</b>	<b>32,50</b>	<b>55.011.000,00</b>	<b>8.296.575,00</b>	<b>15,08</b>

**RELATÓRIO INSTITUCIONAL DE MONITORAMENTO**  
**DEMONSTRATIVO DE EXECUÇÃO FÍSICA E FINANCEIRA - JAN A ABR**  
**SEGURANÇA PÚBLICA**

**PROGRAMA : 003 - GESTÃO ESTRATÉGICA DA INVESTIGAÇÃO CRIMINAL**

*Programa Multissetorial*

**UNIDADE RESPONSÁVEL : 1511 - POLÍCIA CIVIL DO ESTADO DE MINAS GERAIS**

**OBJETIVO DO PROGRAMA :** AMPLIAR A SEGURANÇA E A SENSÇÃO DE SEGURANÇA NO TERRITÓRIO DE MINAS GERAIS.

Territórios	Orçamentário		
	Programado PPAG	Executado Jan/Abr	%
Alto Jequitinhonha	823.917,00	150.314,90	18,24
Caparaó	1.793.443,00	280.358,36	15,63
Central	459.019,00	100.139,27	21,82
Mata	4.986.329,00	449.020,45	9,01
Médio e Baixo Jequitinhonha	541.272,00	28.873,81	5,33
Metropolitano	24.728.632,00	3.103.902,05	12,55
Mucuri	755.531,00	102.662,93	13,59
Multiterritorial	1.145.906,00	6.083,66	0,53
Noroeste	1.940.555,00	290.574,63	14,97
Norte	2.227.340,00	366.718,40	16,46
Oeste	3.719.953,00	814.051,90	21,88
Sudoeste	2.027.796,00	206.684,57	10,19
Sul	6.982.810,00	981.698,83	14,06
Triângulo Norte	3.279.689,00	677.670,54	20,66
Triângulo Sul	2.219.531,00	436.042,56	19,65
Vale do Aço	2.735.313,00	465.219,42	17,01
Vale do Rio Doce	1.627.873,00	292.353,94	17,96
Vertentes	2.935.442,00	552.038,29	18,81
<b>Total</b>	<b>64.930.351,00</b>	<b>9.304.408,51</b>	<b>14,33</b>

**AÇÕES DO PROGRAMA POR UNIDADE ORÇAMENTÁRIA**

**1511 - POLÍCIA CIVIL DO ESTADO DE MINAS GERAIS**

**AÇÃO : 4003 - PERÍCIAS TÉCNICO-CIENTÍFICAS**

*Ação de Acompanhamento Geral*

**Produto : PERÍCIA MÉDICO-LEGAL OU TÉCNICO-CIENTÍFICA REALIZADA**

**Unidade de Medida : UNIDADE**

**DETALHAMENTO DO PRODUTO:** PERÍCIA CRIMINAL NAS SEGUINTEZ ÁREAS: ACIDENTE DE TRÂNSITO, AUDITORIA FORENSE, BALÍSTICA FORENSE, DOCUMENTOSCOPIA, ENGENHARIA LEGAL, PERÍCIAS ESPECIAIS, FONÉTICA FORENSE, IDENTIFICAÇÃO VEICULAR, INFORMÁTICA, LOCAL DE CRIME CONTRA A PESSOA, LOCAL DE CRIME CONTRA O PATRIMÔNIO, MEIO AMBIENTE, MULTIMÍDIA, PERÍCIAS MÉDICO-LEGAIS NAS SEGUINTEZ ÁREAS: ODONTO LEGAIS E LABORATORIAIS TÉCNICA E CIENTIFICAMENTE PRODUZIDOS; AUTOS DE RECONHECIMENTO DE CADAVERES DESCONHECIDOS; EXAMES REFERENTES A LESÃO CORPORAL, LESÃO CORPORAL INDIRETA, COMPLEMENTAR DE LESÃO CORPORAL, ABORTO, GRAVIDEZ, PUERPÉRIO, CONJUNÇÃO CARNAL, CONTÁGIO VENÉREO, EMBRIAGUEZ, NECROPSIAS, EXUMAÇÕES, OSSADAS, SANDIDADE FÍSICA E MENTAL, TOXICOLÓGICO, ANATOMO PATOLÓGICO, VERIFICAÇÃO DE IDADE, PESQUISA DE ESPERMA, DEPENDÊNCIA ALCOÓLICA E TOXICOLÓGICA, PARECERES MÉDICO LEGAIS, VERIFICAÇÃO DE SEXO, MÁ PRÁTICA PROFISSIONAL, MAUS TRATOS, SEGMENTO CORPÓREO, NECROPSIA DIGITAL E QUALIFICAÇÃO PROFISSIONAL PARA O CENTRO DE REFERÊNCIA NO ATENDIMENTO ÀS VÍTIMAS DE AGRESSÃO SEXUAL, SERÁ COMPUTADA A PERÍCIA REALIZADA DIRETA OU INDIRETAMENTE DEMANDADA PELA AUTORIDADE COMPETENTE, OU PELO PERITO, MEDIANTE SOLICITAÇÃO DE EXAME COMPLEMENTAR.

**PÚBLICO ALVO:** SOCIEDADE CIVIL

**FINALIDADE:** ENCONTRAR OU PROPORCIONAR A CHAMADA PROVA TÉCNICA, OU PROVA PERICIAL, MEDIANTE A ANÁLISE CIENTÍFICA DE VESTÍGIOS PRODUZIDOS E DEIXADOS NA PRÁTICA DE DELITOS E EXECUTAR PERÍCIAS MÉDICO-LEGAIS, VISANDO QUALIFICAR A INVESTIGAÇÃO CRIMINAL.

Territórios	Físico			Orçamentário		
	Programado PPAG	Executado Jan/Abr	%	Programado PPAG	Executado Jan/Abr	%
Alto Jequitinhonha	5.200	2.821	54,25	44.758,00	1.283,30	2,87
Caparaó	9.266	2.265	24,44	79.751,00	1.058,60	1,33
Central	2.321	5.920	255,06	19.973,00	2.772,60	13,88
Mata	22.667	7.558	33,34	195.089,00	3.731,36	1,91
Médio e Baixo Jequitinhonha	3.701	1.911	51,63	31.847,00	923,52	2,90
Metropolitano	168.578	48.520	28,78	1.950.919,00	22.764,39	1,17
Mucuri	5.359	1.478	27,58	46.128,00	755,66	1,64
Noroeste	14.603	6.630	45,40	125.685,00	3.463,70	2,76
Norte	23.259	8.427	36,23	200.183,00	4.020,50	2,01
Oeste	24.814	8.777	35,37	213.569,00	4.629,10	2,17
Sudoeste	7.127	1.672	23,46	61.341,00	853,88	1,39
Sul	30.771	11.026	35,83	264.844,00	5.636,51	2,13
Triângulo Norte	25.271	12.707	50,28	217.503,00	6.182,39	2,84
Triângulo Sul	15.339	3.031	19,76	132.026,00	1.594,69	1,21
Vale do Aço	12.450	6.834	54,89	107.153,00	3.559,52	3,32
Vale do Rio Doce	9.668	4.890	50,58	83.211,00	2.168,60	2,61
Vertentes	14.606	5.803	39,73	125.720,00	2.943,19	2,34
<b>Total</b>	<b>395.000</b>	<b>140.270</b>	<b>35,51</b>	<b>3.899.700,00</b>	<b>68.341,51</b>	<b>1,75</b>

**RELATÓRIO INSTITUCIONAL DE MONITORAMENTO**  
**DEMONSTRATIVO DE EXECUÇÃO FÍSICA E FINANCEIRA - JAN A ABR**  
**SEGURANÇA PÚBLICA**

**AÇÃO : 4004 - ORIENTAÇÃO, PREVENÇÃO E CORREIÇÃO DE CONDUTA FUNCIONAL**

**Ação de Acompanhamento Geral**

**Produto : PROCEDIMENTO CONCLUÍDO**

**Unidade de Medida : PROCEDIMENTO**

**DETALHAMENTO DO PRODUTO:** SINDICÂNCIA INVESTIGATÓRIA, SINDICÂNCIA ADMINISTRATIVA, PROCESSO ADMINISTRATIVO, BEM COMO O INQUÉRITO POLICIAL E TERMO CIRCUNSTANCIADO DE OCORRÊNCIA DECORRENTES DA PRÁTICA DE INFRAÇÃO ADMINISTRATIVA, AMBOS CONCLUÍDOS NO ÂMBITO DA CORREGEDORIA GERAL DE POLÍCIA. CONSIDERAM-SE COMO CONCLUÍDOS AS SINDICÂNCIAS INVESTIGATIVAS OU ADMINISTRATIVAS COM RELATÓRIOS CONCLUSIVOS; OS PROCESSOS ADMINISTRATIVOS COM DECISÕES PROFERIDAS; OS INQUÉRITOS POLICIAIS E TERMOS CIRCUNSTANCIADOS DE OCORRÊNCIA RELATADOS E ENCAMINHADOS À JUSTIÇA.

**PÚBLICO ALVO:** SERVIDORES DA POLÍCIA CIVIL

**FINALIDADE:** ORIENTAR, INIBIR, COIBIR, APURAR E PUNIR OS DESVIOS DE CONDUTA PRÁTICADOS POR SERVIDORES DA POLÍCIA CIVIL.

Territórios	Físico			Orçamentário		
	Programado PPAG	Executado Jan/Abr	%	Programado PPAG	Executado Jan/Abr	%
Alto Jequitinhonha	16	19	118,75	784,00	337,69	43,07
Caparaó	24	86	358,33	1.176,00	1.997,26	169,84
Central	10	21	210,00	490,00	344,77	70,36
Mata	30	118	393,33	1.470,00	442,51	30,10
Médio e Baixo Jequitinhonha	46	24	52,17	2.254,00	468,45	20,78
Metropolitano	4.817	489	10,15	236.826,00	13.603,73	5,74
Mucuri	16	62	387,50	784,00	1.116,42	142,40
Multiterritorial	1.511	0	0,00	74.303,00	0,00	0,00
Noroeste	14	39	278,57	686,00	826,80	120,52
Norte	50	164	328,00	2.450,00	3.531,31	144,14
Oeste	100	57	57,00	4.900,00	1.435,92	29,30
Sudoeste	36	19	52,78	1.764,00	331,70	18,80
Sul	104	105	100,96	5.096,00	2.229,24	43,74
Triângulo Norte	46	69	150,00	2.254,00	1.966,61	87,25
Triângulo Sul	56	66	117,86	2.753,00	1.293,52	46,99
Vale do Aço	30	92	306,67	1.470,00	2.430,02	165,31
Vale do Rio Doce	32	71	221,88	1.568,00	1.233,31	78,65
Vertentes	28	15	53,57	1.372,00	351,22	25,60
<b>Total</b>	<b>6.966</b>	<b>1.516</b>	<b>21,76</b>	<b>342.400,00</b>	<b>33.940,48</b>	<b>9,91</b>

**RELATÓRIO INSTITUCIONAL DE MONITORAMENTO**  
**DEMONSTRATIVO DE EXECUÇÃO FÍSICA E FINANCEIRA - JAN A ABR**  
**SEGURANÇA PÚBLICA**

**AÇÃO : 4005 - EXERCÍCIO DE POLÍCIA JUDICIÁRIA E INVESTIGAÇÃO CRIMINAL**

**Ação de Acompanhamento Geral**

**Produto : PROCEDIMENTO CONCLUÍDO**

**Unidade de Medida : PROCEDIMENTO**

**DETALHAMENTO DO PRODUTO:** INQUÉRITO POR AUTO DE PRISÃO EM FLAGRANTE DELITO (APFD); INQUÉRITO POLICIAL POR PORTARIA (IP); PROCEDIMENTO DE APURAÇÃO DE ATO INFRACIONAL (PAAI); AUTO DE APREENSÃO EM FLAGRANTE DE ATO INFRACIONAL (AAFAI); AUTO DE APREENSÃO EM FLAGRANTE DE ATO INFRACIONAL COMBINADO COM AUTO DE PRISÃO EM FLAGRANTE DELITO (AAFAI/APFD); TERMO CIRCUNSTANCIADO DE OCORRÊNCIA (TCO); EXPEDIENTE APARTADO DE MEDIDAS PROTETIVAS (EAMP); BOLETIM DE OCORRÊNCIA CIRCUNSTANCIADO (BOC); PROCESSOS ADMINISTRATIVOS DE TRÂNSITO NAS SEGUINTESS MODALIDADES: INFRAÇÃO, PONTUAÇÃO, EXECUÇÃO JUDICIAL, ACIDENTE E REVISÃO DECISÓRIA. SOMENTE SERÃO CONTABILIZADOS OS PROCEDIMENTOS SUPRACITADOS, QUANDO CONCLUÍDOS.

**PÚBLICO ALVO:** SOCIEDADE CIVIL

**FINALIDADE:** CUMPRIR AS DETERMINAÇÕES DO PODER JUDICIÁRIO, POR MEIO DO EXERCÍCIO DE POLÍCIA JUDICIÁRIA, E PROCEDER A APURAÇÕES DAS INFRAÇÕES PENASIS, POR MEIO DA INVESTIGAÇÃO CRIMINAL, VISANDO AUMENTAR A TAXA DE ELUCIDAÇÃO DOS CRIMES.

Territórios	Físico			Orçamentário		
	Programado PPAG	Executado Jan/Abr	%	Programado PPAG	Executado Jan/Abr	%
Alto Jequitinhonha	4.921	1.680	34,14	764.821,00	148.693,91	19,44
Caparaó	10.833	3.283	30,31	1.683.675,00	277.263,08	16,47
Central	2.731	1.068	39,11	424.406,00	96.980,76	22,85
Mata	30.438	7.306	24,00	4.730.792,00	444.748,48	9,40
Médio e Baixo Jequitinhonha	3.154	423	13,41	490.298,00	27.454,03	5,60
Metropolitano	143.387	35.616	24,84	22.286.061,00	3.066.121,09	13,76
Mucuri	4.468	1.240	27,75	694.482,00	100.745,76	14,51
Multiterritorial	0	0	-	200.000,00	0,00	0,00
Noroeste	11.465	3.407	29,72	1.781.912,00	286.187,04	16,06
Norte	12.591	4.128	32,79	1.957.016,00	359.030,34	18,35
Oeste	22.188	9.507	42,85	3.448.670,00	807.932,09	23,43
Sudoeste	12.511	2.302	18,40	1.944.551,00	205.465,47	10,57
Sul	42.668	12.257	28,73	6.631.714,00	973.639,96	14,68
Triângulo Norte	19.355	7.849	40,55	3.008.534,00	669.335,79	22,25
Triângulo Sul	13.144	4.972	37,83	2.043.084,00	433.082,93	21,20
Vale do Aço	16.639	5.537	33,28	2.586.206,00	459.107,96	17,75
Vale do Rio Doce	9.628	3.261	33,87	1.496.402,00	288.837,31	19,30
Vertentes	17.875	6.258	35,01	2.778.227,00	548.673,45	19,75
<b>Total</b>	<b>377.996</b>	<b>110.094</b>	<b>29,13</b>	<b>58.950.851,00</b>	<b>9.193.299,45</b>	<b>15,59</b>



**RELATÓRIO INSTITUCIONAL DE MONITORAMENTO**  
**DEMONSTRATIVO DE EXECUÇÃO FÍSICA E FINANCEIRA - JAN A ABR**  
**SEGURANÇA PÚBLICA**

**AÇÃO : 4006 - IDENTIFICAÇÃO CIVIL E CRIMINAL**

**Ação de Acompanhamento Geral**

**Produto : DOCUMENTO DE IDENTIFICAÇÃO CIVIL / CRIMINAL EMITIDO**

**Unidade de Medida : DOCUMENTO**

**DETALHAMENTO DO PRODUTO:** EMISSÃO DE CARTEIRA DE IDENTIDADE, ATESTADO DE ANTECEDENTES CRIMINAIS, LAUDOS, PARECERES, MANDADOS DE PRISÃO, ALVARÁS DE SOLTURA, ENTRE OUTROS DOCUMENTOS REGISTRADOS NO SISTEMA DE IDENTIFICAÇÃO (AFIS).

**PÚBLICO ALVO:** SOCIEDADE CIVIL

**FINALIDADE:** PROMOVER A IDENTIFICAÇÃO CIVIL E CRIMINAL NO ÂMBITO DO ESTADO DE MINAS GERAIS.

Territórios	Físico			Orçamentário		
	Programado PPAG	Executado Jan/Abr	%	Programado PPAG	Executado Jan/Abr	%
Alto Jequitinhonha	20.194	113	0,56	13.554,00	0,00	0,00
Caparaó	42.970	2.076	4,83	28.841,00	39,42	0,14
Central	21.079	2.351	11,15	14.150,00	41,14	0,29
Mata	87.869	5.716	6,51	58.978,00	98,10	0,17
Médio e Baixo Jequitinhonha	25.142	1.250	4,97	16.873,00	27,81	0,16
Metropolitano	379.653	81.161	21,38	254.826,00	1.412,84	0,55
Mucuri	21.064	2.654	12,60	14.137,00	45,09	0,32
Multiterritorial	1.298.560	540.106	41,59	871.603,00	6.083,66	0,70
Noroeste	48.081	5.138	10,69	32.272,00	97,09	0,30
Norte	100.850	7.781	7,72	67.691,00	136,25	0,20
Oeste	78.672	3.114	3,96	52.814,00	54,79	0,10
Sudoeste	30.006	1.767	5,89	20.140,00	33,52	0,17
Sul	120.909	10.485	8,67	81.156,00	193,12	0,24
Triângulo Norte	76.573	10.266	13,41	51.398,00	185,75	0,36
Triângulo Sul	62.081	3.916	6,31	41.668,00	71,42	0,17
Vale do Aço	60.316	6.803	11,28	40.484,00	121,92	0,30
Vale do Rio Doce	69.565	6.349	9,13	46.692,00	114,72	0,25
Vertentes	44.880	4.002	8,92	30.123,00	70,43	0,23
<b>Total</b>	<b>2.588.464</b>	<b>695.048</b>	<b>26,85</b>	<b>1.737.400,00</b>	<b>8.827,07</b>	<b>0,51</b>

**RELATÓRIO INSTITUCIONAL DE MONITORAMENTO**  
**DEMONSTRATIVO DE EXECUÇÃO FÍSICA E FINANCEIRA - JAN A ABR**  
**SEGURANÇA PÚBLICA**

**PROGRAMA : 004 - INFRAESTRUTURA E LOGÍSTICA DA POLÍCIA CIVIL**

*Programa Unissetorial*

**UNIDADE RESPONSÁVEL : 1511 - POLÍCIA CIVIL DO ESTADO DE MINAS GERAIS**

**OBJETIVO DO PROGRAMA :** APRIMORAR AS CONDIÇÕES DE TRABALHO DOS SERVIDORES DA POLÍCIA CIVIL, POR MEIO DA MELHORIA DA INFRAESTRUTURA ORGANIZACIONAL, ENVOLVENDO MANUTENÇÃO DE VEÍCULOS, SISTEMAS DE INFORMAÇÃO E COMUNICAÇÃO, REFORMA E AMPLIAÇÃO DAS INSTALAÇÕES PREDIAIS.

Territórios	Orçamentário		
	Programado PPAG	Executado Jan/Abr	%
Central	430.000,00	101.738,14	23,66
Mata	537.500,00	132.049,79	24,57
Metropolitano	5.267.500,00	3.378.279,95	64,13
Mucuri	215.000,00	54.186,55	25,20
Multiterritorial	42.326.576,00	17.790.591,62	42,03
Noroeste	322.500,00	88.305,21	27,38
Norte	430.000,00	118.690,03	27,60
Oeste	430.000,00	118.664,06	27,60
Sul	1.075.000,00	305.203,70	28,39
Triângulo Norte	430.000,00	109.137,80	25,38
Triângulo Sul	430.000,00	101.313,71	23,56
Vale do Aço	537.500,00	143.465,99	26,69
Vale do Rio Doce	322.500,00	73.908,83	22,92
Vertentes	322.500,00	72.526,32	22,49
<b>Total</b>	<b>53.076.576,00</b>	<b>22.588.061,70</b>	<b>42,56</b>

**AÇÕES DO PROGRAMA POR UNIDADE ORÇAMENTÁRIA**

**1511 - POLÍCIA CIVIL DO ESTADO DE MINAS GERAIS**

**AÇÃO : 2003 - GESTÃO DA INFRAESTRUTURA PREDIAL**

*Ação de Acompanhamento Geral*

**Produto : OBRA CONCLUÍDA**

**Unidade de Medida : OBRA**

**DETALHAMENTO DO PRODUTO:** UNIDADES PREDIAIS DA POLÍCIA CIVIL REFORMADAS, AMPLIADAS OU CONSTRUÍDAS.

**PÚBLICO ALVO:** SERVIDORES DA POLÍCIA CIVIL

**FINALIDADE:** PROPORCIONAR MELHORES CONDIÇÕES DE TRABALHO AOS SERVIDORES DA POLÍCIA CIVIL, COMO FORMA DE MELHORAR O ATENDIMENTO À SOCIEDADE E A EFETIVIDADE DO ENFRENTAMENTO À VIOLÊNCIA E CRIMINALIDADE, ASSEGURANDO TAMBÉM A CRIAÇÃO DE ESTRUTURA ESPECÍFICA VOLTADA PARA O ATENDIMENTO ÀS MULHERES VÍTIMAS DE VIOLÊNCIA, COM INSTALAÇÃO PREDIAL E POSTO PERICIAL PARA CADA TERRITÓRIO.

Territórios	Físico			Orçamentário		
	Programado PPAG	Executado Jan/Abr	%	Programado PPAG	Executado Jan/Abr	%
Mata	0	1	-	0,00	0,00	-
Metropolitano	0	2	-	0,00	0,00	-
Multiterritorial	10	0	0,00	3.462.139,00	0,00	0,00
<b>Total</b>	<b>10</b>	<b>3</b>	<b>30,00</b>	<b>3.462.139,00</b>	<b>0,00</b>	<b>0,00</b>

**RELATÓRIO INSTITUCIONAL DE MONITORAMENTO**  
**DEMONSTRATIVO DE EXECUÇÃO FÍSICA E FINANCEIRA - JAN A ABR**  
**SEGURANÇA PÚBLICA**

**AÇÃO : 2004 - GESTÃO DA FROTA**

*Ação de Acompanhamento Geral*

*Ação com meta física não cumulativa*

**Produto : VEÍCULO MANTIDO**

**Unidade de Medida : VEÍCULO**

**DETALHAMENTO DO PRODUTO:** SÃO CONSIDERADOS VEÍCULOS MANTIDOS, OS VEÍCULOS PERTENCENTES A FROTA DA PCMG QUE REGISTRARAM ABASTECIMENTO NOS ÚLTIMOS 30 DIAS.

**PÚBLICO ALVO:** SERVIDORES DA POLÍCIA CIVIL

**FINALIDADE:** MANTER A FROTA EM CONDIÇÕES ADEQUADAS DE FORMA A POSSIBILITAR A REALIZAÇÃO DE INVESTIGAÇÕES E O EXERCÍCIO DA POLÍCIA JUDICIÁRIA DE MANEIRA EFICIENTE, RESULTANDO NA MELHORIA DA QUALIDADE DO SERVIÇO PRESTADO A SOCIEDADE

Territórios	Físico			Orçamentário		
	Programado PPAG	Executado Jan/Abr	%	Programado PPAG	Executado Jan/Abr	%
Central	112	115	102,68	430.000,00	101.738,14	23,66
Mata	140	137	97,86	537.500,00	132.049,79	24,57
Metropolitano	1.138	1.471	129,26	5.267.500,00	1.319.724,95	25,05
Mucuri	56	57	101,79	215.000,00	54.186,55	25,20
Multiterritorial	0	0	-	100.000,00	0,00	0,00
Noroeste	84	94	111,90	322.500,00	88.305,21	27,38
Norte	112	130	116,07	430.000,00	118.690,03	27,60
Oeste	112	118	105,36	430.000,00	109.829,06	25,54
Sul	280	335	119,64	1.075.000,00	305.203,70	28,39
Triângulo Norte	112	118	105,36	430.000,00	109.137,80	25,38
Triângulo Sul	112	106	94,64	430.000,00	101.313,71	23,56
Vale do Aço	140	157	112,14	537.500,00	143.465,99	26,69
Vale do Rio Doce	84	77	91,67	322.500,00	73.908,83	22,92
Vertentes	84	77	91,67	322.500,00	72.526,32	22,49
<b>Total</b>	<b>2.566</b>	<b>2.992</b>	<b>116,60</b>	<b>10.850.000,00</b>	<b>2.730.080,08</b>	<b>25,16</b>

**AÇÃO : 2005 - INFRAESTRUTURA DE TECNOLOGIA DA INFORMAÇÃO E COMUNICAÇÃO**

*Ação de Acompanhamento Geral*

*Ação com meta física não cumulativa*

**Produto : SERVIÇO DE GESTÃO DE TECNOLOGIA DE INFORMAÇÃO E COMUNICAÇÃO REALIZADO**

**Unidade de Medida : SERVIÇO**

**DETALHAMENTO DO PRODUTO:** MANUTENÇÃO DOS SERVIÇOS DE TELEFONIA DA POLÍCIA CIVIL MANUTENÇÃO DOS SERVIÇOS DE INTERNET E REDE LÓGICA DAS UNIDADES POLICIAIS MANUTENÇÃO DOS SISTEMAS INFORMACIONAIS UTILIZADOS AQUISIÇÃO DE MATERIAIS, EQUIPAMENTOS E SUPRIMENTOS DE INFORMÁTICA DEMAIS PRODUTOS/SERVIÇOS VOLTADOS PARA A MANUTENÇÃO DA INFRAESTRUTURA DE INFORMAÇÃO E COMUNICAÇÃO

**PÚBLICO ALVO:** SERVIDORES DA POLÍCIA CIVIL

**FINALIDADE:** PROVER A INFRAESTRUTURA DE TECNOLOGIA DA INFORMAÇÃO E COMUNICAÇÃO ADEQUADA AO DESENVOLVIMENTO DAS ATIVIDADES POLICIAIS NO TERRITÓRIO DE MINAS GERAIS

Territórios	Físico			Orçamentário		
	Programado PPAG	Executado Jan/Abr	%	Programado PPAG	Executado Jan/Abr	%
Multiterritorial	1	1	100,00	38.763.437,00	17.790.591,62	45,90
<b>Total</b>	<b>1</b>	<b>1</b>	<b>100,00</b>	<b>38.763.437,00</b>	<b>17.790.591,62</b>	<b>45,90</b>

**RELATÓRIO INSTITUCIONAL DE MONITORAMENTO**  
**DEMONSTRATIVO DE EXECUÇÃO FÍSICA E FINANCEIRA - JAN A ABR**  
**SEGURANÇA PÚBLICA**

**AÇÃO : 2053 - LOCAÇÃO DE VEÍCULOS AUTOMOTORES**

*Ação de Acompanhamento Geral*

*Ação com meta física não cumulativa*

**Produto : VEÍCULO MANTIDO/ADQUIRIDO**

**Unidade de Medida : UNIDADE**

**DETALHAMENTO DO PRODUTO:** VEÍCULO MANTIDO/ADQUIRIDO POR MEIO DE CONTRATO DE LOCAÇÃO DE VEÍCULOS AUTOMOTORES

**PÚBLICO ALVO:** SERVIDORES DA POLÍCIA CIVIL

**FINALIDADE:** AUMENTAR A EFICIÊNCIA DO TRABALHO OPERACIONAL E INVESTIGATIVO DA INSTITUIÇÃO E TENDO EM VISTA AS DEMANDAS TERRITORIAIS E TÉCNICAS DAS UNIDADES OPERACIONAS, POR MEIO DA LOCAÇÃO DE VEÍCULOS AUTOMOTORES.

Territórios	Físico			Orçamentário		
	Programado PPAG	Executado Jan/Abr	%	Programado PPAG	Executado Jan/Abr	%
Metropolitano	0	233	-	0,00	2.058.555,00	-
Multiterritorial	234	0	0,00	1.000,00	0,00	0,00
Oeste	0	1	-	0,00	8.835,00	-
<b>Total</b>	<b>234</b>	<b>234</b>	<b>100,00</b>	<b>1.000,00</b>	<b>2.067.390,00</b>	<b>206.739,00</b>

**PROGRAMA : 006 - VALORIZAÇÃO E CAPACITAÇÃO DO SERVIDOR DA POLÍCIA CIVIL**

*Programa Unissetorial*

**UNIDADE RESPONSÁVEL : 1511 - POLÍCIA CIVIL DO ESTADO DE MINAS GERAIS**

**OBJETIVO DO PROGRAMA :** INCENTIVAR OS SERVIDORES DA POLÍCIA CIVIL A DESEMPENHAR SUAS ATRIBUIÇÕES INSTITUCIONAIS COM EXCELÊNCIA.

Territórios	Orçamentário		
	Programado PPAG	Executado Jan/Abr	%
Caparaó	14.395,00	0,00	0,00
Central	0,00	191,83	-
Mata	28.790,00	183,49	0,64
Metropolitano	2.249.072,00	16.821,89	0,75
Mucuri	7.197,00	158,47	2,20
Multiterritorial	1.000,00	0,00	0,00
Noroeste	14.395,00	250,21	1,74
Norte	0,00	233,53	-
Oeste	21.592,00	308,60	1,43
Sudoeste	28.789,00	0,00	0,00
Sul	50.381,00	675,58	1,34
Triângulo Norte	14.395,00	50,04	0,35
Triângulo Sul	0,00	275,24	-
Vale do Aço	0,00	216,85	-
Vale do Rio Doce	0,00	133,45	-
Vertentes	14.394,00	25,04	0,17
<b>Total</b>	<b>2.444.400,00</b>	<b>19.524,22</b>	<b>0,80</b>

### AÇÕES DO PROGRAMA POR UNIDADE ORÇAMENTÁRIA

#### 1511 - POLÍCIA CIVIL DO ESTADO DE MINAS GERAIS

#### AÇÃO : 2006 - PROTOCOLO DE HUMANIZAÇÃO DO ATENDIMENTO À VÍTIMA DE VIOLÊNCIA SEXUAL

##### Ação de Acompanhamento Geral

Produto : SERVIDOR CAPACITADO                      Unidade de Medida : SERVIDOR

DETALHAMENTO DO PRODUTO: CRIADA PELA EMENDA N° 220 DA COMISSÃO DE PARTICIPAÇÃO POPULAR

PÚBLICO ALVO: SERVIDORES DA POLÍCIA CIVIL

FINALIDADE: IMPLEMENTAR O PROTOCOLO DE HUMANIZAÇÃO DO ATENDIMENTO À VÍTIMA DE VIOLÊNCIA SEXUAL POR MEIO DE AÇÕES DE CAPACITAÇÃO DOS AGENTES DE SEGURANÇA PÚBLICA E DOS ATORES DO SISTEMA DE GARANTIA DOS DIREITOS DA CRIANÇA E DO ADOLESCENTE PARA O ATENDIMENTO HUMANIZADO DAS VÍTIMAS DE VIOLÊNCIA SEXUAL.

Territórios	Físico			Orçamentário		
	Programado PPAG	Executado Jan/Abr	%	Programado PPAG	Executado Jan/Abr	%
Multiterritorial	500	0	0,00	1.000,00	0,00	0,00
<b>Total</b>	<b>500</b>	<b>0</b>	<b>0,00</b>	<b>1.000,00</b>	<b>0,00</b>	<b>0,00</b>

#### AÇÃO : 2014 - ESCOLA ESTADUAL ORDEM E PROGRESSO

##### Ação de Acompanhamento Geral

*Ação com meta física não cumulativa*

Produto : ALUNO MATRICULADO                      Unidade de Medida : ALUNO

DETALHAMENTO DO PRODUTO: ALUNO MATRICULADO NA ESCOLA ESTADUAL ORDEM E PROGRESSO

PÚBLICO ALVO: DEPENDENTES DOS SERVIDORES DA POLÍCIA CIVIL

FINALIDADE: ASSEGURAR AOS DEPENDENTES DOS SERVIDORES DA POLÍCIA CIVIL ACESSO A EDUCAÇÃO BÁSICA DE QUALIDADE POR MEIO DA ESCOLA ESTADUAL ORDEM E PROGRESSO.

Territórios	Físico			Orçamentário		
	Programado PPAG	Executado Jan/Abr	%	Programado PPAG	Executado Jan/Abr	%
Metropolitano	1.300	1.325	101,92	100.000,00	0,00	0,00
<b>Total</b>	<b>1.300</b>	<b>1.325</b>	<b>101,92</b>	<b>100.000,00</b>	<b>0,00</b>	<b>0,00</b>

**RELATÓRIO INSTITUCIONAL DE MONITORAMENTO**  
**DEMONSTRATIVO DE EXECUÇÃO FÍSICA E FINANCEIRA - JAN A ABR**  
**SEGURANÇA PÚBLICA**

**AÇÃO : 2022 - FORMAÇÃO E APERFEIÇOAMENTO**

*Ação de Acompanhamento Geral*

**Produto : SERVIDOR CAPACITADO**

**Unidade de Medida : SERVIDOR**

**DETALHAMENTO DO PRODUTO:** SERVIDORES CAPACITADOS EM: 1 - CURSOS DE FORMAÇÃO; 2 - CURSOS DE APERFEIÇOAMENTO; 3 - CURSOS DE CHEFIA; 4 - CURSOS DE ENSINO À DISTÂNCIA PROMOVIDOS OU GERENCIADOS PELA ACADEPOL 5 - DEMAIS CURSOS PROMOVIDOS OU GERENCIADOS PELA ACADEPOL; 6 - CURSOS PROMOVIDOS POR ENTIDADES CONVENIADAS E/OU PARCEIRAS, DE INTERESSE DA POLÍCIA CIVIL.

**PÚBLICO ALVO:** SERVIDORES DA POLÍCIA CIVIL

**FINALIDADE:** PROMOVER A FORMAÇÃO E O APERFEIÇOAMENTO PROFISSIONAL DOS SERVIDORES DA POLÍCIA CIVIL, PROPORCIONANDO O DESENVOLVIMENTO ADEQUADO AO DESEMPENHO DE SUAS ATRIBUIÇÕES.

Territórios	Físico			Orçamentário		
	Programado PPAG	Executado Jan/Abr	%	Programado PPAG	Executado Jan/Abr	%
Caparaó	43	2	4,65	14.395,00	0,00	0,00
Central	0	23	-	0,00	191,83	-
Mata	86	22	25,58	28.790,00	183,49	0,64
Metropolitano	4.182	687	16,43	1.410.672,00	2.960,88	0,21
Mucuri	21	19	90,48	7.197,00	158,47	2,20
Noroeste	43	30	69,77	14.395,00	250,21	1,74
Norte	0	28	-	0,00	233,53	-
Oeste	64	39	60,94	21.592,00	308,60	1,43
Sudoeste	85	0	0,00	28.789,00	0,00	0,00
Sul	149	83	55,70	50.381,00	675,58	1,34
Triângulo Norte	43	6	13,95	14.395,00	50,04	0,35
Triângulo Sul	0	33	-	0,00	275,24	-
Vale do Aço	0	26	-	0,00	216,85	-
Vale do Rio Doce	0	16	-	0,00	133,45	-
Vertentes	42	3	7,14	14.394,00	25,04	0,17
<b>Total</b>	<b>4.758</b>	<b>1.017</b>	<b>21,37</b>	<b>1.605.000,00</b>	<b>5.663,21</b>	<b>0,35</b>

**AÇÃO : 2023 - SAÚDE DO SERVIDOR**

*Ação de Acompanhamento Geral*

**Produto : ATENDIMENTO PRESTADO**

**Unidade de Medida : ATENDIMENTO**

**DETALHAMENTO DO PRODUTO:** ATENDIMENTOS AMBULATORIAIS NAS ESPECIALIZAÇÕES MÉDICAS DISPONIBILIZADAS PELO HOSPITAL DA POLÍCIA CIVIL E ATENDIMENTOS DE ORDEM PSICOSSOCIAL PRESTADOS PELA DIRETORIA DE RECURSOS HUMANOS

**PÚBLICO ALVO:** POLICIAIS CIVIS DO ESTADO DE MINAS GERAIS, SEUS DEPENDENTES E DEMAIS SERVIDORES ADMINISTRATIVOS ASSOCIADOS

**FINALIDADE:** ASSEGURAR A ASSISTÊNCIA MÉDICA, ODONTOLÓGICA E PSICOSSOCIAL AOS SERVIDORES DA POLÍCIA CIVIL E SEUS DEPENDENTES.

Territórios	Físico			Orçamentário		
	Programado PPAG	Executado Jan/Abr	%	Programado PPAG	Executado Jan/Abr	%
Metropolitano	46.500	16.769	36,06	738.400,00	13.861,01	1,88
<b>Total</b>	<b>46.500</b>	<b>16.769</b>	<b>36,06</b>	<b>738.400,00</b>	<b>13.861,01</b>	<b>1,88</b>

**RELATÓRIO INSTITUCIONAL DE MONITORAMENTO**  
**DEMONSTRATIVO DE EXECUÇÃO FÍSICA E FINANCEIRA - JAN A ABR**  
**SEGURANÇA PÚBLICA**

**PROGRAMA : 007 - PROGRAMA DE APOIO HABITACIONAL AOS MILITARES DO ESTADO DE MINAS GERAIS**

*Programa Unissetorial*

**UNIDADE RESPONSÁVEL : 4541 - FUNDO DE APOIO HABITACIONAL AOS MILITARES DO ESTADO DE MINAS GERAIS**

**OBJETIVO DO PROGRAMA :** PROPORCIONAR AOS MILITARES E SUAS FAMÍLIAS POSSIBILIDADES CONCRETAS DE RESIDIR EM LOCAIS QUE MINIMIZEM SITUAÇÕES DE RISCOS INERENTES À SUA ATIVIDADE PROFISSIONAL, GARANTINDO MELHORES CONDIÇÕES PARA O EXERCÍCIO DAS ATIVIDADES LIGADAS À SEGURANÇA PÚBLICA NO ESTADO.

Territórios	Orçamentário		
	Programado PPAG	Executado Jan/Abr	%
Metropolitano	30.000.000,00	24.602,96	0,08
<b>Total</b>	<b>30.000.000,00</b>	<b>24.602,96</b>	<b>0,08</b>

**AÇÕES DO PROGRAMA POR UNIDADE ORÇAMENTÁRIA**

**4541 - FUNDO DE APOIO HABITACIONAL AOS MILITARES DO ESTADO DE MINAS GERAIS**

**AÇÃO : 4009 - FINANCIAMENTO HABITACIONAL AOS SERVIDORES MILITARES**

*Ação de Acompanhamento Geral*

**Produto : FINANCIAMENTO CONCEDIDO.**

**Unidade de Medida : FINANCIAMENTO**

**DETALHAMENTO DO PRODUTO:** FINANCIAMENTO PARA ASSISTÊNCIA À HABITAÇÃO.

**PÚBLICO ALVO:** SEGURADOS DO IPSM, DE ACORDO COM O ART. 3º DA LEI Nº 10.366, DE 28 DE DEZEMBRO DE 1990, E SEUS PENSIONISTAS, OBSERVADOS OS REQUISITOS ESTABELECIDOS NA LEI Nº 17.949, DE 22 DE DEZEMBRO DE 2008 E NO DECRETO Nº 45.078, DE 02 DE ABRIL DE 2009

**FINALIDADE:** CONCEDER FINANCIAMENTO PARA ASSISTÊNCIA À HABITAÇÃO AOS SERVIDORES MILITARES, PROPICIANDO CONDIÇÕES ESSENCIAIS PARA O DESEMPENHO DAS ATRIBUIÇÕES INSTITUCIONAIS DAS ORGANIZAÇÕES MILITARES.

Territórios	Físico			Orçamentário		
	Programado PPAG	Executado Jan/Abr	%	Programado PPAG	Executado Jan/Abr	%
Metropolitano	148	0	0,00	30.000.000,00	24.602,96	0,08
<b>Total</b>	<b>148</b>	<b>0</b>	<b>0,00</b>	<b>30.000.000,00</b>	<b>24.602,96</b>	<b>0,08</b>

**RELATÓRIO INSTITUCIONAL DE MONITORAMENTO**  
**DEMONSTRATIVO DE EXECUÇÃO FÍSICA E FINANCEIRA - JAN A ABR**  
**SEGURANÇA PÚBLICA**

**PROGRAMA : 008 - PRESTAÇÃO DE SERVIÇOS PREVIDENCIÁRIOS**

*Programa Unissetorial*

**UNIDADE RESPONSÁVEL : 2121 - INSTITUTO DE PREVIDÊNCIA DOS SERVIDORES MILITARES DO ESTADO DE MINAS GERAIS**

**OBJETIVO DO PROGRAMA :** CUSTEAR A PRESTAÇÃO DE BENEFÍCIOS PREVIDENCIÁRIOS EM GERAL (PENSÃO, AUXÍLIOS NATALIDADE, FUNERAL, RECLUSÃO E PECÚLIO) E CONSTITUIR RESERVA TÉCNICA PARA GARANTIR AO SEGURADO E A SEUS DEPENDENTES O PAGAMENTO DOS BENEFÍCIOS A SEREM CONCEDIDOS.

Territórios	Orçamentário		
	Programado PPAG	Executado Jan/Abr	%
Alto Jequitinhonha	21.596.685,00	5.898.633,91	27,31
Caparaó	35.048.416,00	6.641.175,55	18,95
Central	10.266.911,00	2.351.834,76	22,91
Mata	100.166.825,00	29.300.602,14	29,25
Médio e Baixo Jequitinhonha	6.399.034,00	1.897.111,15	29,65
Metropolitano	662.733.194,00	219.526.414,15	33,12
Mucuri	12.279.986,00	3.469.645,67	28,25
Multiterritorial	58.559.657,00	13.999.014,65	23,91
Noroeste	13.811.772,00	4.529.896,73	32,80
Norte	49.198.932,00	14.905.725,63	30,30
Oeste	74.766.135,00	22.334.633,21	29,87
Sudoeste	21.983.032,00	6.149.577,67	27,97
Sul	82.095.611,00	22.785.472,11	27,75
Triângulo Norte	31.058.631,00	9.205.170,87	29,64
Triângulo Sul	47.160.546,00	14.489.978,72	30,72
Vale do Aço	24.810.934,00	6.775.658,76	27,31
Vale do Rio Doce	58.840.767,00	15.948.068,73	27,10
Vertentes	67.213.299,00	18.621.959,62	27,71
<b>Total</b>	<b>1.377.990.367,00</b>	<b>418.830.574,03</b>	<b>30,39</b>



**AÇÕES DO PROGRAMA POR UNIDADE ORÇAMENTÁRIA**

**2121 - INSTITUTO DE PREVIDÊNCIA DOS SERVIDORES MILITARES DO ESTADO DE MINAS GERAIS**

**AÇÃO : 4016 - ENCARGOS COM PENSIONISTAS**

*Ação de Acompanhamento Geral*

*Ação com meta física não cumulativa*

**Produto : PENSÃO PAGA**      **Unidade de Medida : PENSÃO**

**DETALHAMENTO DO PRODUTO:** PENSÃO POR MORTE DO SEGURADO A SEU DEPENDENTE REGULARMENTE INSCRITO.

**PÚBLICO ALVO:** SEGURADOS DO IPSM, DE ACORDO COM O ART. 3º DA LEI Nº 10.366, DE 28 DE DEZEMBRO DE 1990, E SEUS PENSIONISTAS, OBSERVADOS OS REQUISITOS ESTABELECIDOS NA LEI Nº 17.949, DE 22 DE DEZEMBRO DE 2008 E NO DECRETO Nº 45.078, DE 02 DE ABRIL DE 2009

**FINALIDADE:** ASSEGURAR O PAGAMENTO DO BENEFÍCIO ADQUIRIDO PELOS PENSIONISTAS APÓS A MORTE DO SEGURADO.

Territórios	Físico			Orçamentário		
	Programado PPAG	Executado Jan/Abr	%	Programado PPAG	Executado Jan/Abr	%
Alto Jequitinhonha	177	165	93,22	21.232.138,00	5.872.326,74	27,66
Caparaó	289	207	71,63	34.667.085,00	6.595.366,89	19,02
Central	83	76	91,57	9.956.269,00	2.341.939,14	23,52
Mata	823	824	100,12	98.723.455,00	29.052.298,78	29,43
Médio e Baixo Jequitinhonha	53	58	109,43	6.357.469,00	1.892.483,15	29,77
Metropolitano	5.763	5.248	91,06	649.199.772,00	217.738.829,55	33,54
Mucuri	98	112	114,29	11.755.569,00	3.383.893,39	28,79
Multiterritorial	488	410	84,02	58.538.618,00	13.959.155,19	23,85
Noroeste	110	128	116,36	13.195.096,00	4.426.332,96	33,55
Norte	402	440	109,45	48.222.124,00	14.774.056,71	30,64
Oeste	612	604	98,69	73.412.914,00	22.189.942,07	30,23
Sudoeste	181	178	98,34	21.711.895,00	6.136.196,86	28,26
Sul	674	661	98,07	80.849.843,00	22.639.929,02	28,00
Triângulo Norte	252	275	109,13	30.228.771,00	9.082.609,69	30,05
Triângulo Sul	385	377	97,92	46.182.994,00	14.393.823,52	31,17
Vale do Aço	203	207	101,97	24.350.954,00	6.725.745,35	27,62
Vale do Rio Doce	484	493	101,86	58.058.496,00	15.815.924,21	27,24
Vertentes	553	530	95,84	66.335.505,00	18.563.487,09	27,98
<b>Total</b>	<b>11.630</b>	<b>10.993</b>	<b>94,52</b>	<b>1.352.978.967,00</b>	<b>415.584.340,31</b>	<b>30,72</b>

**AÇÃO : 4017 - RESERVA DE BENEFÍCIOS**

*Ação de Acompanhamento Geral*

**Produto : RESERVA TÉCNICA CONSTITUÍDA**      **Unidade de Medida : R\$ MIL**

**DETALHAMENTO DO PRODUTO:** CONSTITUIÇÃO DE UMA RESERVA TÉCNICA, ATRAVÉS DE PLANO ATUARIAL, PARA GARANTIR OS PAGAMENTOS DE BENEFÍCIOS A SEREM CONCEDIDOS.

**PÚBLICO ALVO:** SEGURADOS DO IPSM, DE ACORDO COM O ART. 3º DA LEI Nº 10.366, DE 28 DE DEZEMBRO DE 1990, E SEUS PENSIONISTAS, OBSERVADOS OS REQUISITOS ESTABELECIDOS NA LEI Nº 17.949, DE 22 DE DEZEMBRO DE 2008 E NO DECRETO Nº 45.078, DE 02 DE ABRIL DE 2009

**FINALIDADE:** CONSTITUIR RESERVA TÉCNICA PARA GARANTIR OS PAGAMENTOS DE BENEFÍCIOS A SEREM CONSTITUÍDOS.

Territórios	Físico			Orçamentário		
	Programado PPAG	Executado Jan/Abr	%	Programado PPAG	Executado Jan/Abr	%
Metropolitano	2.511	94	3,74	2.511.400,00	93.792,30	3,73
<b>Total</b>	<b>2.511</b>	<b>94</b>	<b>3,74</b>	<b>2.511.400,00</b>	<b>93.792,30</b>	<b>3,73</b>

**RELATÓRIO INSTITUCIONAL DE MONITORAMENTO**  
**DEMONSTRATIVO DE EXECUÇÃO FÍSICA E FINANCEIRA - JAN A ABR**  
**SEGURANÇA PÚBLICA**

**AÇÃO : 4067 - AUXÍLIOS PREVIDENCIÁRIOS E ASSISTÊNCIAIS CONCEDIDOS AOS SEGURADOS E AOS SEUS DEPENDENTES**

**Ação de Acompanhamento Geral**

**Produto : AUXÍLIO CONCEDIDO**                      **Unidade de Medida : AUXÍLIO**

**DETALHAMENTO DO PRODUTO:** AUXÍLIO NATALIDADE, FUNERAL E PECÚLIO AOS SEGURADOS E SEUS DEPENDENTES.

**PÚBLICO ALVO:** SEGURADOS DO IPSM, DE ACORDO COM O ART. 3º DA LEI Nº 10.366, DE 28 DE DEZEMBRO DE 1990, E SEUS PENSIONISTAS, OBSERVADOS OS REQUISITOS ESTABELECIDOS NA LEI Nº 17.949, DE 22 DE DEZEMBRO DE 2008 E NO DECRETO Nº 45.078, DE 02 DE ABRIL DE 2009

**FINALIDADE:** GARANTIR O PAGAMENTO DE AUXÍLIOS NATALIDADE, FUNERAL E PECÚLIO AOS SEGURADOS DO IPSM E SEUS DEPENDENTES.

Territórios	Físico			Orçamentário		
	Programado PPAG	Executado Jan/Abr	%	Programado PPAG	Executado Jan/Abr	%
Alto Jequitinhonha	66	9	13,64	364.547,00	26.307,17	7,22
Caparaó	76	19	25,00	331.317,00	34.333,10	10,36
Central	40	6	15,00	310.642,00	9.895,62	3,19
Mata	304	56	18,42	1.316.195,00	211.475,59	16,07
Médio e Baixo Jequitinhonha	38	5	13,16	41.565,00	4.628,00	11,13
Metropolitano	1.616	395	24,44	9.609.271,00	1.362.619,57	14,18
Mucuri	92	18	19,57	427.359,00	71.407,83	16,71
Multiterritorial	10	5	50,00	18.289,00	39.859,46	217,94
Noroeste	92	37	40,22	398.457,00	62.742,26	15,75
Norte	272	61	22,43	953.899,00	130.075,16	13,64
Oeste	224	40	17,86	1.323.820,00	144.691,14	10,93
Sudoeste	52	11	21,15	271.137,00	13.380,81	4,94
Sul	266	50	18,80	1.092.709,00	97.064,82	8,88
Triângulo Norte	184	47	25,54	811.715,00	119.405,40	14,71
Triângulo Sul	146	30	20,55	977.552,00	96.155,20	9,84
Vale do Aço	100	31	31,00	391.461,00	33.975,81	8,68
Vale do Rio Doce	162	27	16,67	782.271,00	91.005,56	11,63
Vertentes	180	32	17,78	877.794,00	58.472,53	6,66
<b>Total</b>	<b>3.920</b>	<b>879</b>	<b>22,42</b>	<b>20.300.000,00</b>	<b>2.607.495,03</b>	<b>12,84</b>

**RELATÓRIO INSTITUCIONAL DE MONITORAMENTO**  
**DEMONSTRATIVO DE EXECUÇÃO FÍSICA E FINANCEIRA - JAN A ABR**  
**SEGURANÇA PÚBLICA**

**AÇÃO : 4069 - AUXÍLIO-RECLUSÃO CONCEDIDO AOS DEPENDENTES DO SEGURADO**

*Ação de Acompanhamento Geral*

*Ação com meta física não cumulativa*

**Produto : AUXÍLIO CONCEDIDO**

**Unidade de Medida : AUXÍLIO**

**DETALHAMENTO DO PRODUTO:** AUXÍLIOS-RECLUSÃO PAGOS AOS DEPENDENTES DO SEGURADO.

**PÚBLICO ALVO:** DEPENDENTES DOS SEGURADOS DO INSTITUTO DE PREVIDÊNCIA DOS SERVIDORES MILITARES

**FINALIDADE:** ASSEGURAR O PAGAMENTO DO BENEFÍCIO ADQUIRIDO PELOS DEPENDENTES DO SEGURADO, DETENTO OU RECLUSO, NÃO ALBERGADO E RECOLHIDO À PRISÃO.

Territórios	Físico			Orçamentário		
	Programado PPAG	Executado Jan/Abr	%	Programado PPAG	Executado Jan/Abr	%
Caparaó	2	1	50,00	50.014,00	11.475,56	22,94
Mata	4	2	50,00	127.175,00	36.827,77	28,96
Metropolitano	34	17	50,00	1.412.751,00	331.172,73	23,44
Mucuri	3	2	66,67	97.058,00	14.344,45	14,78
Multiterritorial	0	0	-	2.750,00	0,00	0,00
Noroeste	8	3	37,50	218.219,00	40.821,51	18,71
Norte	2	1	50,00	22.909,00	1.593,76	6,96
Oeste	4	0	0,00	29.401,00	0,00	0,00
Sul	4	3	75,00	153.059,00	48.478,27	31,67
Triângulo Norte	2	1	50,00	18.145,00	3.155,78	17,39
Vale do Aço	2	1	50,00	68.519,00	15.937,60	23,26
Vale do Rio Doce	0	0	-	0,00	41.138,96	-
<b>Total</b>	<b>65</b>	<b>31</b>	<b>47,69</b>	<b>2.200.000,00</b>	<b>544.946,39</b>	<b>24,77</b>

**RELATÓRIO INSTITUCIONAL DE MONITORAMENTO**  
**DEMONSTRATIVO DE EXECUÇÃO FÍSICA E FINANCEIRA - JAN A ABR**  
**SEGURANÇA PÚBLICA**

**PROGRAMA : 011 - GESTÃO DE TRÂNSITO**

*Programa Unissetorial*

**UNIDADE RESPONSÁVEL : 1551 - DEPARTAMENTO DE TRÂNSITO DE MINAS GERAIS**

**OBJETIVO DO PROGRAMA :** PROMOVER A SEGURANÇA NO TRÂNSITO E A CIDADANIA, POTENCIALIZANDO A INVESTIGAÇÃO POLICIAL E AS AÇÕES SOCIOEDUCATIVAS NAS ÁREAS DE HABILITAÇÃO, REGISTRO DE VEÍCULOS E EDUCAÇÃO PARA O TRÂNSITO, ATUANDO COM ÉTICA, RESPONSABILIDADE, TRANSPARÊNCIA E ELEVADOS PADRÕES DE QUALIDADE.

Territórios	Orçamentário		
	Programado PPAG	Executado Jan/Abr	%
Alto Jequitinhonha	1.404.286,00	368.129,19	26,21
Caparaó	3.178.958,00	942.105,58	29,64
Central	1.299.360,00	458.178,20	35,26
Mata	10.050.599,00	3.006.258,20	29,91
Médio e Baixo Jequitinhonha	1.434.336,00	279.484,03	19,49
Metropolitano	73.896.157,00	15.882.807,86	21,49
Mucuri	2.062.900,00	538.147,35	26,09
Multiterritorial	416.019,00	0,00	0,00
Noroeste	3.600.174,00	1.122.638,38	31,18
Norte	5.793.932,00	2.271.907,23	39,21
Oeste	8.422.216,00	2.498.477,63	29,67
Sudoeste	3.722.557,00	1.472.633,45	39,56
Sul	16.549.846,00	3.661.125,78	22,12
Triângulo Norte	12.865.103,00	4.661.650,00	36,23
Triângulo Sul	6.269.402,00	1.685.365,35	26,88
Vale do Aço	5.500.514,00	1.268.651,65	23,06
Vale do Rio Doce	5.768.697,00	1.453.246,49	25,19
Vertentes	3.628.942,00	1.076.696,92	29,67
<b>Total</b>	<b>165.863.998,00</b>	<b>42.647.503,29</b>	<b>25,71</b>

**AÇÕES DO PROGRAMA POR UNIDADE ORÇAMENTÁRIA**

**1551 - DEPARTAMENTO DE TRÂNSITO DE MINAS GERAIS**

**AÇÃO : 4296 - REGISTRO DE CONDUTORES E VEÍCULOS**

*Ação de Acompanhamento Geral*

**Produto : DOCUMENTO EMITIDO**                      **Unidade de Medida : DOCUMENTO**

**DETALHAMENTO DO PRODUTO:** EMISSÃO DE DOCUMENTOS DE TRÂNSITO CERTIFICADOS DE REGISTRO DE VEÍCULOS - CRV CERTIFICADOS DE REGISTRO E LICENCIAMENTO DE VEÍCULOS - CRLV PERMISSÃO PARA DIRIGIR - PPD; EMISSÃO DE CARTEIRA NACIONAL DE HABILITAÇÃO - GNH PERMISSÃO INTERNACIONAL PARA DIRIGIR - PID AUTORIZAÇÃO PARA CONDUIZIR CICLOMOTOR - ACC LICENÇA APRENDIZAGEM PARA DIRIGIR VEICULO AUTOMOTOR - LAVD CARTEIRA DE DIRETOR GERAL, DIRETOR DE ENSINO E INTRUTOR DE TRÂNSITO DE CENTRO DE FORMAÇÃO DE CONDUTOR - CFC

**PÚBLICO ALVO:** SOCIEDADE CIVIL

**FINALIDADE:** REALIZAR, FISCALIZAR E CONTROLAR O PROCESSO DE FORMAÇÃO, APERFEIÇOAMENTO, RECICLAGEM E SUSPENSÃO DE CONDUTORES E REGISTRAR, EMPLACAR E LICENCIAR VEÍCULOS NO ÂMBITO DO ESTADO DE MINAS GERAIS.

Territórios	Físico			Orçamentário		
	Programado PPAG	Executado Jan/Abr	%	Programado PPAG	Executado Jan/Abr	%
Alto Jequitinhonha	179.029	75.890	42,39	315.522,00	101.142,96	32,06
Caparaó	459.259	205.640	44,78	809.399,00	280.569,13	34,66
Central	172.932	71.036	41,08	304.775,00	99.292,88	32,58
Mata	1.136.294	534.873	47,07	2.002.612,00	776.546,92	38,78
Médio e Baixo Jequitinhonha	159.313	68.018	42,69	280.775,00	89.395,94	31,84
Metropolitano	5.040.923	2.626.628	52,11	8.884.158,00	3.767.774,75	42,41
Mucuri	238.790	84.090	35,22	420.842,00	110.795,50	26,33
Noroeste	546.128	242.646	44,43	962.498,00	333.980,58	34,70
Norte	924.621	348.111	37,65	1.629.559,00	471.200,93	28,92
Oeste	1.159.316	506.193	43,66	2.043.187,00	708.444,76	34,67
Sudoeste	536.483	242.101	45,13	945.502,00	333.101,56	35,23
Sul	1.710.195	795.266	46,50	3.014.057,00	1.133.585,20	37,61
Triângulo Norte	1.259.708	560.106	44,46	2.220.118,00	815.788,61	36,75
Triângulo Sul	710.574	280.602	39,49	1.252.321,00	408.119,53	32,59
Vale do Aço	604.547	246.009	40,69	1.065.459,00	341.673,89	32,07
Vale do Rio Doce	461.354	194.901	42,25	813.092,00	263.492,54	32,41
Vertentes	581.446	252.287	43,39	1.024.743,00	370.318,92	36,14
<b>Total</b>	<b>15.880.912</b>	<b>7.334.397</b>	<b>46,18</b>	<b>27.988.619,00</b>	<b>10.405.224,60</b>	<b>37,18</b>

**AÇÃO : 4299 - EDUCAÇÃO DE TRÂNSITO**

*Ação de Acompanhamento Geral*

**Produto : CIDADÃO CONSCIENTIZADO**                      **Unidade de Medida : CIDADÃO**

**DETALHAMENTO DO PRODUTO:** CIDADÃOS QUE FORAM CONSCIENTIZADOS QUANTO A IMPORTÂNCIA DA EDUCAÇÃO NO TRÂNSITO EM EVENTOS E CURSOS REALIZADOS PELO DETRAN MG. ALGUNS DOS EVENTOS REALIZADOS SÃO: 1 - SEMANA NACIONAL DE TRÂNSITO 2 - MAIO AMARELO 3 - SEMANA DO CARNAVAL 4 - MOTORISTA PADRÃO 5 - EXPOSIÇÃO DE VEÍCULOS BATIDOS 6 - INVESTIGADOR MIRIM 7 - DETRANZINHO 8 - DIA MUNDIAL DA GENTILEZA 9 - DIA MUNDIAL DAS VÍTIMAS DE TRÂNSITO 10 - CURSOS DE EXAMINADOR, EDUCADOR E AVALIADOR DE TRÂNSITO 11 - DEMAIS CURSOS/EVENTOS VISANDO A CONSCIENTIZAÇÃO E SENSIBILIZAÇÃO DOS CIDADÃOS QUANTO À EDUCAÇÃO NO TRÂNSITO.

**PÚBLICO ALVO:** CIDADÃOS SUJEITOS À APLICAÇÃO DAS LEIS DE TRÂNSITO EM VIGOR

**FINALIDADE:** MINIMIZAR A INCIDÊNCIA E A GRAVIDADE DOS AUTOS DE INFRAÇÃO E ACIDENTES DE TRÂNSITO DENTRO DO TERRITÓRIO DE MINAS GERAIS.

Territórios	Físico			Orçamentário		
	Programado PPAG	Executado Jan/Abr	%	Programado PPAG	Executado Jan/Abr	%
Metropolitano	0	8.000	-	0,00	0,00	-
Multiterritorial	51.750	0	0,00	416.019,00	0,00	0,00
<b>Total</b>	<b>51.750</b>	<b>8.000</b>	<b>15,46</b>	<b>416.019,00</b>	<b>0,00</b>	<b>0,00</b>

**RELATÓRIO INSTITUCIONAL DE MONITORAMENTO**  
**DEMONSTRATIVO DE EXECUÇÃO FÍSICA E FINANCEIRA - JAN A ABR**  
**SEGURANÇA PÚBLICA**

**AÇÃO : 4300 - FISCALIZAÇÃO DE TRÂNSITO**

*Ação de Acompanhamento Geral*

**Produto : DOCUMENTO EMITIDO**

**Unidade de Medida : DOCUMENTO**

**DETALHAMENTO DO PRODUTO:** AUTOS DE INFRAÇÃO DE TRÂNSITO EMITIDOS NO TERRITÓRIO DE MINAS GERAIS

**PÚBLICO ALVO:** CONDUTORES DE VEÍCULOS AUTOMOTORES

**FINALIDADE:** AUTUAR E APLICAR AS MEDIDAS ADMINISTRATIVAS CABÍVEIS PREVISTAS NO CÓDIGO DE TRÂNSITO BRASILEIRO.

Territórios	Físico			Orçamentário		
	Programado PPAG	Executado Jan/Abr	%	Programado PPAG	Executado Jan/Abr	%
Alto Jequitinhonha	13.444	4.622	34,38	434.521,00	181.975,05	41,88
Caparaó	38.166	13.497	35,36	1.233.557,00	459.120,90	37,22
Central	12.677	5.944	46,89	409.733,00	242.078,53	59,08
Mata	156.441	50.174	32,07	5.056.314,00	1.691.144,31	33,45
Médio e Baixo Jequitinhonha	13.670	3.395	24,84	441.825,00	112.809,19	25,53
Metropolitano	1.700.463	364.834	21,45	54.960.451,00	10.250.833,24	18,65
Mucuri	29.336	9.286	31,65	948.164,00	321.041,06	33,86
Noroeste	42.597	14.392	33,79	1.376.772,00	549.991,23	39,95
Norte	35.731	34.652	96,98	1.154.856,00	1.309.526,95	113,39
Oeste	88.917	36.582	41,14	2.873.875,00	1.294.742,74	45,05
Sudoeste	30.593	18.508	60,50	988.791,00	774.721,73	78,35
Sul	302.494	50.349	16,64	9.776.867,00	1.844.276,94	18,86
Triângulo Norte	240.288	100.465	41,81	7.766.319,00	3.352.504,20	43,17
Triângulo Sul	82.049	25.792	31,43	2.651.895,00	864.470,45	32,60
Vale do Aço	85.326	20.831	24,41	2.757.813,00	667.979,28	24,22
Vale do Rio Doce	109.958	29.075	26,44	3.553.940,00	927.384,71	26,09
Vertentes	33.219	14.883	44,80	1.073.667,00	538.350,04	50,14
<b>Total</b>	<b>3.015.369</b>	<b>797.281</b>	<b>26,44</b>	<b>97.459.360,00</b>	<b>25.382.950,55</b>	<b>26,04</b>

**RELATÓRIO INSTITUCIONAL DE MONITORAMENTO**  
**DEMONSTRATIVO DE EXECUÇÃO FÍSICA E FINANCEIRA - JAN A ABR**  
**SEGURANÇA PÚBLICA**

**AÇÃO : 4303 - RECOLHIMENTO E GUARDA DE VEÍCULOS**

**Ação de Acompanhamento Geral**

**Produto : VEÍCULO APREENDIDO**      **Unidade de Medida : VEÍCULO**

**DETALHAMENTO DO PRODUTO:** VEÍCULO RECOLHIDO E ARMAZENADO EM LOCAL APROPRIADO ATÉ A REGULARIZAÇÃO DE SUA SITUAÇÃO, OU LEILÃO.

**PÚBLICO ALVO:** DETENTORES DE CERTIFICADOS DE REGISTROS DE VEÍCULOS

**FINALIDADE:** APREENDER E MANTER EM CUSTÓDIA VEÍCULOS QUE SE ENCONTRAM EM SITUAÇÃO IRREGULAR, CONFORME DISPOSTO NA LEGISLAÇÃO DE TRÂNSITO, OU EM VIRTUDE DE DECISÃO JUDICIAL.

Territórios	Físico			Orçamentário		
	Programado PPAG	Executado Jan/Abr	%	Programado PPAG	Executado Jan/Abr	%
Alto Jequitinhonha	3.960	869	21,94	654.243,00	85.011,18	12,99
Caparaó	6.876	2.038	29,64	1.136.002,00	202.415,55	17,82
Central	3.540	1.076	30,40	584.852,00	116.806,79	19,97
Mata	18.108	4.949	27,33	2.991.673,00	538.566,97	18,00
Médio e Baixo Jequitinhonha	4.308	832	19,31	711.736,00	77.278,90	10,86
Metropolitano	60.840	18.344	30,15	10.051.548,00	1.864.199,87	18,55
Mucuri	4.200	1.070	25,48	693.894,00	106.310,79	15,32
Noroeste	7.632	2.340	30,66	1.260.904,00	238.666,57	18,93
Norte	18.216	5.135	28,19	3.009.517,00	491.179,35	16,32
Oeste	21.216	5.186	24,44	3.505.154,00	495.290,13	14,13
Sudoeste	10.824	3.451	31,88	1.788.264,00	364.810,16	20,40
Sul	22.752	7.291	32,05	3.758.922,00	683.263,64	18,18
Triângulo Norte	17.424	5.207	29,88	2.878.666,00	493.357,19	17,14
Triângulo Sul	14.316	4.184	29,23	2.365.186,00	412.775,37	17,45
Vale do Aço	10.152	2.529	24,91	1.677.242,00	258.998,48	15,44
Vale do Rio Doce	8.484	2.431	28,65	1.401.665,00	262.369,24	18,72
Vertentes	9.264	1.666	17,98	1.530.532,00	168.027,96	10,98
<b>Total</b>	<b>242.112</b>	<b>68.598</b>	<b>28,33</b>	<b>40.000.000,00</b>	<b>6.859.328,14</b>	<b>17,15</b>

**RELATÓRIO INSTITUCIONAL DE MONITORAMENTO**  
**DEMONSTRATIVO DE EXECUÇÃO FÍSICA E FINANCEIRA - JAN A ABR**  
**SEGURANÇA PÚBLICA**

**PROGRAMA : 080 - PROMOÇÃO DE DEFESA CIVIL**

*Programa Unissetorial*

**UNIDADE RESPONSÁVEL : 1401 - CORPO DE BOMBEIROS MILITAR DO ESTADO DE MINAS GERAIS**

**OBJETIVO DO PROGRAMA :** MELHORIA DA QUALIDADE DE VIDA E O ATENDIMENTO DO BEM COMUM ATRAVÉS DA COORDENAÇÃO E EXECUÇÃO DE AÇÕES DE DEFESA CIVIL, PREVENÇÃO, COMBATE E PERÍCIA DE INCÊNDIOS, SOCORRO, BUSCA E SALVAMENTO, EM CUMPRIMENTO À SUA MISSÃO CONSTITUCIONAL.

Territórios	Orçamentário		
	Programado PPAG	Executado Jan/Abr	%
Alto Jequitinhonha	77.400,00	0,00	0,00
Caparaó	287.036,00	0,00	0,00
Central	149.528,00	0,00	0,00
Mata	2.631.711,00	134.905,63	5,13
Médio e Baixo Jequitinhonha	32.000,00	0,00	0,00
Metropolitano	17.464.700,00	2.563.954,80	14,68
Mucuri	196.603,00	0,00	0,00
Multiterritorial	301.000,00	0,00	0,00
Noroeste	896.301,00	43.429,03	4,85
Norte	2.250.105,00	303.816,05	13,50
Oeste	1.903.212,00	146.194,52	7,68
Sudoeste	344.034,00	0,00	0,00
Sul	2.467.723,00	195.240,18	7,91
Triângulo Norte	2.180.691,00	188.529,85	8,65
Triângulo Sul	2.356.696,00	145.518,79	6,17
Vale do Aço	1.613.604,00	54.704,69	3,39
Vale do Rio Doce	1.383.437,00	178.349,83	12,89
Vertentes	943.508,00	65.663,20	6,96
<b>Total</b>	<b>37.479.289,00</b>	<b>4.020.306,57</b>	<b>10,73</b>

**AÇÕES DO PROGRAMA POR UNIDADE ORÇAMENTÁRIA**

**1401 - CORPO DE BOMBEIROS MILITAR DO ESTADO DE MINAS GERAIS**

**AÇÃO : 2092 - ASSISTÊNCIA MÉDICA, ODONTOLÓGICA, PSICOLÓGICA E FISIOTERÁPICA AOS BOMBEIROS MILITARES**

*Ação de Acompanhamento Geral*

**Produto : ATENDIMENTO REALIZADO**

**Unidade de Medida : ATENDIMENTO**

**DETALHAMENTO DO PRODUTO:** ATENDIMENTOS MÉDICOS, ODONTOLÓGICOS, PSICOLÓGICOS E FISIOTERÁPICOS A MILITARES E SEUS DEPENDENTES

**PÚBLICO ALVO:** BOMBEIROS MILITARES DE MINAS GERAIS E DEPENDENTES

**FINALIDADE:** PROVER ASSISTÊNCIA MÉDICO-PSICOLÓGICA, ODONTOLÓGICA E FISIOTERÁPICA AOS BOMBEIROS MILITARES E SEUS DEPENDENTES

Territórios	Físico			Orçamentário		
	Programado PPAG	Executado Jan/Abr	%	Programado PPAG	Executado Jan/Abr	%
Mata	4.990	1.920	38,48	7.300,00	1.310,57	17,95
Metropolitano	24.687	7.207	29,19	80.000,00	2.976,80	3,72
Noroeste	0	0	-	7.300,00	1.993,05	27,30
Norte	4.223	1.402	33,20	7.300,00	0,00	0,00
Oeste	5.156	1.374	26,65	7.300,00	930,30	12,74
Sul	3.554	1.009	28,39	17.539,00	9.539,12	54,39
Triângulo Norte	5.690	1.551	27,26	7.300,00	355,24	4,87
Triângulo Sul	4.849	1.516	31,26	7.300,00	0,00	0,00
Vale do Aço	0	196	-	7.300,00	0,00	0,00
Vale do Rio Doce	2.922	522	17,86	7.300,00	0,00	0,00
Vertentes	0	0	-	7.300,00	2.010,12	27,54
<b>Total</b>	<b>56.071</b>	<b>16.697</b>	<b>29,78</b>	<b>163.239,00</b>	<b>19.115,20</b>	<b>11,71</b>



**RELATÓRIO INSTITUCIONAL DE MONITORAMENTO**  
**DEMONSTRATIVO DE EXECUÇÃO FÍSICA E FINANCEIRA - JAN A ABR**  
**SEGURANÇA PÚBLICA**

**AÇÃO : 2093 - REFORMA E AMPLIAÇÃO DE UNIDADES PREDIAIS DO CBMMG**

*Ação de Acompanhamento Geral*

**Produto : UNIDADE PREDIAL REFORMADA/AMPLIADA**                      **Unidade de Medida : UNIDADE**

**DETALHAMENTO DO PRODUTO:** NÚMERO DE UNIDADES PREDIAIS DO CBMMG AMPLIADAS, REFORMADAS E MANTIDAS.

**PÚBLICO ALVO:** POPULAÇÃO MINEIRA

**FINALIDADE:** AMPLIAR, MANTER E ADEQUAR OS ESPAÇOS FÍSICOS DESTINADOS ÀS UNIDADES DO CBMMG.

Territórios	Físico			Orçamentário		
	Programado PPAG	Executado Jan/Abr	%	Programado PPAG	Executado Jan/Abr	%
Metropolitano	2	0	0,00	1.750.000,00	28,10	0,00
Multiterritorial	0	0	-	1.000,00	0,00	0,00
Noroeste	0	0	-	211.000,00	0,00	0,00
Norte	0	0	-	180.000,00	0,00	0,00
Vertentes	0	0	-	134.935,00	0,00	0,00
<b>Total</b>	<b>2</b>	<b>0</b>	<b>0,00</b>	<b>2.276.935,00</b>	<b>28,10</b>	<b>0,00</b>

**AÇÃO : 4329 - MANUTENÇÃO E AMPLIAÇÃO DO SISTEMA DE COMUNICAÇÃO E TECNOLOGIA DA INFORMAÇÃO**

*Ação de Acompanhamento Geral*

*Ação com meta física não cumulativa*

**Produto : SERVIÇO DE GESTÃO DE TECNOLOGIA DE INFORMAÇÃO E TELECOMUNICAÇÃO REALIZADO**                      **Unidade de Medida : SERVIÇO**

**DETALHAMENTO DO PRODUTO:** SERVIÇO DE LINK DE DADOS E PROVIMENTO DE DADOS, TELEFONIA FIXA E MÓVEL, DESENVOLVIMENTO E MANUTENÇÃO DOS SISTEMAS DE TIC.

**PÚBLICO ALVO:** POPULAÇÃO MINEIRA

**FINALIDADE:** DOTAR AS UNIDADES OPERACIONAIS DE SERVIÇOS, EQUIPAMENTOS DE COMUNICAÇÃO E TECNOLOGIA DA INFORMAÇÃO QUE SERÃO NECESSÁRIOS AO DESENVOLVIMENTO DO CBMMG E OTIMIZAÇÃO DE SUAS AÇÕES.

Territórios	Físico			Orçamentário		
	Programado PPAG	Executado Jan/Abr	%	Programado PPAG	Executado Jan/Abr	%
Alto Jequitinhonha	0	0	-	16.000,00	0,00	0,00
Central	0	0	-	10.000,00	0,00	0,00
Mata	0	0	-	371.284,00	1.302,44	0,35
Médio e Baixo Jequitinhonha	0	0	-	32.000,00	0,00	0,00
Metropolitano	1	1	100,00	6.309.067,00	609.416,65	9,66
Mucuri	0	0	-	16.000,00	0,00	0,00
Noroeste	0	0	-	16.000,00	0,00	0,00
Norte	0	0	-	75.000,00	1.228,50	1,64
Oeste	0	0	-	28.000,00	1.492,02	5,33
Sul	0	0	-	76.000,00	1.228,50	1,62
Triângulo Norte	0	0	-	32.000,00	1.228,50	3,84
Triângulo Sul	0	0	-	635.590,00	0,00	0,00
Vale do Aço	0	0	-	598.590,00	0,00	0,00
Vale do Rio Doce	0	0	-	32.000,00	1.228,50	3,84
Vertentes	0	0	-	16.000,00	0,00	0,00
<b>Total</b>	<b>1</b>	<b>1</b>	<b>100,00</b>	<b>8.263.531,00</b>	<b>617.125,11</b>	<b>7,47</b>

**RELATÓRIO INSTITUCIONAL DE MONITORAMENTO**  
**DEMONSTRATIVO DE EXECUÇÃO FÍSICA E FINANCEIRA - JAN A ABR**  
**SEGURANÇA PÚBLICA**

**AÇÃO : 4396 - RECRUTAMENTO, TREINAMENTO E FORMAÇÃO DE BOMBEIROS MILITARES**

**Ação de Acompanhamento Geral**

**Produto : MILITAR CAPACITADO**                      **Unidade de Medida : UNIDADE**

**DETALHAMENTO DO PRODUTO:** NÚMERO DE BOMBEIROS MILITARES FORMADOS, TREINADOS E RECICLADOS.

**PÚBLICO ALVO:** POPULAÇÃO MINEIRA

**FINALIDADE:** ASSEGURAR AO BOMBEIRO MILITAR A NECESSÁRIA HABILITAÇÃO PARA A EXECUÇÃO DAS DIVERSAS ATIVIDADES DE PREVENÇÃO E COMBATE A INCÊNDIO, BUSCA E SALVAMENTO, PERÍCIA DE INCÊNDIO E ATIVIDADES DE DEFESA CIVIL, VISANDO LEVAR À SOCIEDADE MINEIRA TRANQUILIDADE E SEGURANÇA, BEM COMO MINIMIZAR A PERDA DE VIDAS E BENS MATERIAIS.

Territórios	Físico			Orçamentário		
	Programado PPAG	Executado Jan/Abr	%	Programado PPAG	Executado Jan/Abr	%
Mata	116	0	0,00	249.571,00	9.725,93	3,90
Metropolitano	355	85	23,94	1.453.806,00	14.006,90	0,96
Noroeste	46	0	0,00	119.829,00	14.234,19	11,88
Norte	79	0	0,00	203.707,00	78.674,39	38,62
Oeste	79	0	0,00	203.706,00	17.257,58	8,47
Sul	125	0	0,00	323.534,00	18.742,45	5,79
Triângulo Norte	116	0	0,00	249.572,00	10.200,26	4,09
Triângulo Sul	79	0	0,00	203.706,00	4.508,26	2,21
Vale do Aço	46	0	0,00	119.827,00	13.524,78	11,29
Vale do Rio Doce	79	0	0,00	203.707,00	9.016,52	4,43
Vertentes	46	0	0,00	119.827,00	0,00	0,00
<b>Total</b>	<b>1.166</b>	<b>85</b>	<b>7,29</b>	<b>3.450.792,00</b>	<b>189.891,26</b>	<b>5,50</b>

**RELATÓRIO INSTITUCIONAL DE MONITORAMENTO**  
**DEMONSTRATIVO DE EXECUÇÃO FÍSICA E FINANCEIRA - JAN A ABR**  
**SEGURANÇA PÚBLICA**

**AÇÃO : 4473 - COMBATE A SINISTROS, PREVENÇÃO, PROTEÇÃO E DEFESA CIVIL**

**Ação de Acompanhamento Geral**

**Produto : OCORRÊNCIA DE BOMBEIRO REALIZADA**      **Unidade de Medida : OCORRÊNCIA**

**DETALHAMENTO DO PRODUTO:** NÚMERO DE OCORRÊNCIAS BOMBEIRO REALIZADAS.

**PÚBLICO ALVO:** POPULAÇÃO MINEIRA

**FINALIDADE:** COORDENAR E EXECUTAR AÇÕES DE DEFESA CIVIL, PREVENÇÃO, COMBATE E PERÍCIA DE INCÊNDIOS, SOCORRO, BUSCA E SALVAMENTO, EM CUMPRIMENTO À SUA MISSÃO CONSTITUCIONAL, CUJA META É A MELHORIA DA QUALIDADE DE VIDA E O ATENDIMENTO DO BEM COMUM.

Territórios	Físico			Orçamentário		
	Programado PPAG	Executado Jan/Abr	%	Programado PPAG	Executado Jan/Abr	%
Alto Jequitinhonha	4.770	918	19,25	61.400,00	0,00	0,00
Caparaó	9.601	2.926	30,48	287.036,00	0,00	0,00
Central	3.152	958	30,39	139.528,00	0,00	0,00
Mata	22.053	5.984	27,13	2.003.556,00	122.566,69	6,12
Médio e Baixo Jequitinhonha	249	79	31,73	0,00	0,00	-
Metropolitano	55.669	17.856	32,08	7.871.827,00	1.937.526,35	24,61
Mucuri	3.583	1.441	40,22	180.603,00	0,00	0,00
Multiterritorial	0	0	-	300.000,00	0,00	0,00
Noroeste	14.628	5.627	38,47	542.172,00	27.201,79	5,02
Norte	25.512	4.969	19,48	1.784.098,00	223.913,16	12,55
Oeste	27.533	8.193	29,76	1.664.206,00	126.514,62	7,60
Sudoeste	10.870	3.024	27,82	344.034,00	0,00	0,00
Sul	69.664	18.102	25,98	2.050.650,00	165.730,11	8,08
Triângulo Norte	50.515	11.347	22,46	1.891.819,00	176.745,85	9,34
Triângulo Sul	25.488	5.386	21,13	1.510.100,00	141.010,53	9,34
Vale do Aço	8.692	4.489	51,65	887.887,00	41.179,91	4,64
Vale do Rio Doce	7.460	2.964	39,73	1.140.430,00	168.104,81	14,74
Vertentes	21.690	4.718	21,75	665.446,00	63.653,08	9,57
<b>Total</b>	<b>361.129</b>	<b>98.981</b>	<b>27,41</b>	<b>23.324.792,00</b>	<b>3.194.146,90</b>	<b>13,69</b>

**RELATÓRIO INSTITUCIONAL DE MONITORAMENTO**  
**DEMONSTRATIVO DE EXECUÇÃO FÍSICA E FINANCEIRA - JAN A ABR**  
**SEGURANÇA PÚBLICA**

**PROGRAMA : 087 - PROGRAMA DE APOIO A AMPLIAÇÃO E A MELHORIA DOS SISTEMAS PRISIONAL E SOCIEDUCATIVO**

*Programa Unissetorial*

**UNIDADE RESPONSÁVEL : 4141 - FUNDO PENITENCIÁRIO ESTADUAL**

**OBJETIVO DO PROGRAMA :** COLABORAR COM A PRESERVAÇÃO, REPAROS PREVENTIVOS E CORRETIVOS, INSTALAÇÕES, ADAPTAÇÕES, RECUPERAÇÕES, CONSERVAÇÃO, MODERNIZAÇÃO E REFORMA DAS ESTRUTURAS FÍSICAS DAS UNIDADES PRISIONAIS E SOCIOEDUCATIVAS E TAMBÉM APOIAR A PRESTAÇÃO DE ASSISTÊNCIA JURÍDICA POR MEIO DA DFMG (DEFENSORIA PÚBLICA DE MINAS GERAIS).

Territórios	Orçamentário		
	Programado PPAG	Executado Jan/Abr	%
Alto Jequitinhonha	229.500,00	0,00	0,00
Central	459.000,00	0,00	0,00
Mata	459.000,00	0,00	0,00
Médio e Baixo Jequitinhonha	229.500,00	0,00	0,00
Metropolitano	1.998.000,00	19.900,00	1,00
Mucuri	229.500,00	0,00	0,00
Noroeste	229.500,00	0,00	0,00
Norte	229.500,00	0,00	0,00
Oeste	229.500,00	0,00	0,00
Sudoeste	229.500,00	0,00	0,00
Sul	229.500,00	0,00	0,00
Triângulo Norte	229.500,00	0,00	0,00
Triângulo Sul	229.500,00	0,00	0,00
Vale do Aço	229.500,00	0,00	0,00
Vale do Rio Doce	229.500,00	0,00	0,00
<b>Total</b>	<b>5.670.000,00</b>	<b>19.900,00</b>	<b>0,35</b>

**AÇÕES DO PROGRAMA POR UNIDADE ORÇAMENTÁRIA**

**4141 - FUNDO PENITENCIÁRIO ESTADUAL**

**AÇÃO : 1097 - APOIO À ESTRUTURAÇÃO E AO REAPARELHAMENTO DE UNIDADES PRISIONAIS**

*Ação de Acompanhamento Geral*

**Produto : UNIDADE ATENDIDA**

**Unidade de Medida : UNIDADE**

**DETALHAMENTO DO PRODUTO:** UNIDADE PRISIONAL OU SOCIOEDUCATIVA ATENDIDA COM REFORMAS OU REPAROS EM SUAS ESTRUTURAS FÍSICAS, ELÉTRICAS E HIDRÁULICAS, BEM COMO EQUIPADAS COM BENS PERMANENTES NECESSÁRIOS À CUSTÓDIA E RESSOCIALIZAÇÃO DOS PRIVADOS DE LIBERDADE.

**PÚBLICO ALVO:** PRESOS SOB CUSTÓDIA DA SEAP

**FINALIDADE:** FINANCIAR O FUNCIONAMENTO DO SISTEMA PENITENCIÁRIO, A CONSTRUÇÃO, A MANUTENÇÃO, A REFORMA E A AMPLIAÇÃO DE UNIDADES PRISIONAIS.

Territórios	Físico			Orçamentário		
	Programado PPAG	Executado Jan/Abr	%	Programado PPAG	Executado Jan/Abr	%
Alto Jequitinhonha	1	0	0,00	229.500,00	0,00	0,00
Central	2	0	0,00	459.000,00	0,00	0,00
Mata	2	0	0,00	459.000,00	0,00	0,00
Médio e Baixo Jequitinhonha	1	0	0,00	229.500,00	0,00	0,00
Metropolitano	5	0	0,00	1.998.000,00	19.900,00	1,00
Mucuri	1	0	0,00	229.500,00	0,00	0,00
Noroeste	1	0	0,00	229.500,00	0,00	0,00
Norte	1	0	0,00	229.500,00	0,00	0,00
Oeste	1	0	0,00	229.500,00	0,00	0,00
Sudoeste	1	0	0,00	229.500,00	0,00	0,00
Sul	1	0	0,00	229.500,00	0,00	0,00
Triângulo Norte	1	0	0,00	229.500,00	0,00	0,00
Triângulo Sul	1	0	0,00	229.500,00	0,00	0,00
Vale do Aço	1	0	0,00	229.500,00	0,00	0,00
Vale do Rio Doce	1	0	0,00	229.500,00	0,00	0,00
<b>Total</b>	<b>21</b>	<b>0</b>	<b>0,00</b>	<b>5.670.000,00</b>	<b>19.900,00</b>	<b>0,35</b>

**RELATÓRIO INSTITUCIONAL DE MONITORAMENTO**  
**DEMONSTRATIVO DE EXECUÇÃO FÍSICA E FINANCEIRA - JAN A ABR**  
**SEGURANÇA PÚBLICA**

**PROGRAMA : 110 - POLÍCIA OSTENSIVA**

*Programa Unissetorial*

**UNIDADE RESPONSÁVEL : 1251 - POLÍCIA MILITAR DO ESTADO DE MINAS GERAIS**

**OBJETIVO DO PROGRAMA :** PLANEJAR, CONTROLAR E EXECUTAR TODAS AS ATIVIDADES DE POLÍCIA OSTENSIVA, ASSEGURANDO A PRESERVAÇÃO DA ORDEM PÚBLICA, SEGURANÇA DO TRÂNSITO RODOVIÁRIO, PRESERVAÇÃO DO MEIO AMBIENTE, INCOLUMIDADE DO CIDADÃO E DO PATRIMÔNIO, EM CONSONÂNCIA COM A POLÍTICA NACIONAL E ESTADUAL DE SEGURANÇA PÚBLICA E COM AS DIRETRIZES DE INTEGRAÇÃO, QUALIDADE E EFICIÊNCIA ESTABELECIDAS PELO GOVERNO DO ESTADO DE MINAS GERAIS.

Territórios	Orçamentário		
	Programado PPAG	Executado Jan/Abr	%
Alto Jequitinhonha	650.926,00	295.154,77	45,34
Caparaó	2.351.461,00	649.372,55	27,62
Central	1.007.642,00	337.571,37	33,50
Mata	7.897.666,00	1.303.220,53	16,50
Médio e Baixo Jequitinhonha	817.166,00	344.696,79	42,18
Metropolitano	113.431.866,00	18.906.607,36	16,67
Mucuri	2.043.413,00	202.685,64	9,92
Multiterritorial	68.477.835,00	249.768,72	0,36
Noroeste	4.778.521,00	918.611,34	19,22
Norte	5.523.732,00	688.040,39	12,46
Oeste	7.406.182,00	1.508.736,89	20,37
Sudoeste	4.750.694,00	1.063.745,30	22,39
Sul	12.774.080,00	3.190.681,95	24,98
Triângulo Norte	8.627.878,00	1.066.108,35	12,36
Triângulo Sul	4.738.401,00	1.361.930,30	28,74
Vale do Aço	4.801.495,00	926.022,78	19,29
Vale do Rio Doce	5.550.846,00	477.807,13	8,61
Vertentes	5.276.541,00	1.261.784,66	23,91
<b>Total</b>	<b>260.906.345,00</b>	<b>34.752.546,82</b>	<b>13,32</b>

**AÇÕES DO PROGRAMA POR UNIDADE ORÇAMENTÁRIA**

**1251 - POLÍCIA MILITAR DO ESTADO DE MINAS GERAIS**

**AÇÃO : 1026 - MODERNIZAÇÃO DO SISTEMA DE COMUNICAÇÃO OPERACIONAL NA PMMG**

*Ações de Acompanhamento Intensivo*

**Produto : MUNICÍPIO COM NOVA REDE DE RÁDIO IMPLANTADA**

**Unidade de Medida : MUNICÍPIO**

**DETALHAMENTO DO PRODUTO:** MODERNIZAÇÃO DO SISTEMA DE COMUNICAÇÃO DA PMMG NOS MUNICÍPIOS DEFINIDOS POR MEIO DA IMPLANTAÇÃO E ATUALIZAÇÃO DAS COMUNICAÇÕES POR MEIO DE GPS, COMPUTADOR DE BORDO E RÁDIO DIGITAL.

**PÚBLICO ALVO:** ADMINISTRAÇÃO PÚBLICA NAS ÁREAS FINALÍSTICAS (EX. SECRETARIAS DE ESTADO DA SAÚDE, EDUCAÇÃO, DEFESA SOCIAL, CULTURA, TURISMO.) E DE GESTÃO (EM ESPECIAL SECRETARIA DE ESTADO DA FAZENDA, SEPLAG) NO ÂMBITO MUNICIPAL, ESTADUAL E FEDERAL. SOCIEDADE CIVIL ORGANIZADA EM CONFEDERAÇÕES, FEDERAÇÕES, ASSOCIAÇÕES, COOPERATIVAS, EMPRESAS PRIVADAS DE DIREITO PÚBLICO (EX: FIEMG, FEDERAMINAS, AC MINAS, SEBRAE, OCEMG). ORGANISMOS MULTILATÉRAIS (BID E BANCO MUNDIAL)

**FINALIDADE:** MODERNIZAÇÃO DO SISTEMA DE COMUNICAÇÃO OPERACIONAL DA PMMG NO ESTADO DE MINAS GERAIS, MEDIANTE A UTILIZAÇÃO DE PROTOCOLO DIGITAL CRIPTOGRAFADO, PARA FINS DE TRAFEGO DE DADOS, VOZ E IMAGEM, POSSIBILITANDO A INTEGRAÇÃO DAS COMUNICAÇÕES POLICIAIS.

Territórios	Físico			Orçamentário		
	Programado PPAG	Executado Jan/Abr	%	Programado PPAG	Executado Jan/Abr	%
Metropolitano	34	0	0,00	23.050.180,00	0,00	0,00
Multiterritorial	0	0	-	400.000,00	0,00	0,00
<b>Total</b>	<b>34</b>	<b>0</b>	<b>0,00</b>	<b>23.450.180,00</b>	<b>0,00</b>	<b>0,00</b>

**RELATÓRIO INSTITUCIONAL DE MONITORAMENTO**  
**DEMONSTRATIVO DE EXECUÇÃO FÍSICA E FINANCEIRA - JAN A ABR**  
**SEGURANÇA PÚBLICA**

**AÇÃO : 1069 - DISSEMINAÇÃO DE ACESSO AOS SISTEMAS DE INFORMAÇÃO**

*Ação de Acompanhamento Geral*

*Ação com meta física não cumulativa*

**Produto : MUNICÍPIO COM SISTEMA DE INFORMAÇÃO ACESSADO**

**Unidade de Medida : MUNICÍPIO**

**DETALHAMENTO DO PRODUTO:** LINKS DE INTERNET POR MUNICÍPIO COM LINHAS INSTALADAS, EQUIPAMENTOS RECEBIDOS, USUÁRIOS DO SISTEMA TREINADOS E AQUISIÇÃO DE SUPRIMENTOS DE INFORMÁTICA.

**PÚBLICO ALVO:** POLICIAIS MILITARES DO ESTADO DE MINAS GERAIS

**FINALIDADE:** MANTER E CUSTEAR OS ACESSOS EM CONDIÇÕES ADEQUADAS AOS SISTEMAS DE INFORMAÇÃO PELAS UNIDADES OPERACIONAIS DA PMMG, COM VISTAS À MELHORIA E AGILIDADE NO REGISTRO E NA CONSULTA DE DADOS.

Territórios	Físico			Orçamentário		
	Programado PPAG	Executado Jan/Abr	%	Programado PPAG	Executado Jan/Abr	%
Alto Jequitinhonha	0	11	-	0,00	16.565,78	-
Caparaó	0	19	-	0,00	27.170,65	-
Central	0	12	-	0,00	16.628,79	-
Mata	0	49	-	0,00	69.464,08	-
Médio e Baixo Jequitinhonha	0	12	-	0,00	18.071,76	-
Metropolitano	0	68	-	0,00	95.191,79	-
Mucuri	0	11	-	0,00	16.565,77	-
Multiterritorial	987	0	0,00	4.200.000,00	0,00	0,00
Noroeste	0	30	-	0,00	43.736,42	-
Norte	0	32	-	0,00	48.191,34	-
Oeste	0	28	-	0,00	40.724,47	-
Sudoeste	0	15	-	0,00	22.589,69	-
Sul	0	106	-	0,00	156.747,91	-
Triângulo Norte	0	47	-	0,00	69.341,00	-
Triângulo Sul	0	33	-	0,00	48.254,34	-
Vale do Aço	0	15	-	0,00	21.146,73	-
Vale do Rio Doce	0	43	-	0,00	63.314,14	-
Vertentes	0	19	-	0,00	28.613,61	-
<b>Total</b>	<b>987</b>	<b>550</b>	<b>55,72</b>	<b>4.200.000,00</b>	<b>802.318,27</b>	<b>19,10</b>

**AÇÃO : 2076 - MANUTENÇÃO E AMPLIAÇÃO DOS SISTEMAS DE TECNOLOGIA DA INFORMAÇÃO E TELECOMUNICAÇÃO**

*Ação de Acompanhamento Geral*

*Ação com meta física não cumulativa*

**Produto : SERVIÇO DE GESTÃO DE TECNOLOGIA DE INFORMAÇÃO E TELECOMUNICAÇÃO REALIZADO**

**Unidade de Medida : SERVIÇO**

**DETALHAMENTO DO PRODUTO:** SERVIÇO DE GESTÃO DE TECNOLOGIA DA INFORMAÇÃO E TELECOMUNICAÇÃO ENVOLVENDO AS SEGUINTES ATIVIDADES: - DISPONIBILIZAÇÃO DO ACESSO AO 190 ATRAVÉS DA INSTALAÇÃO/REMANEJAMENTO DE LINHAS TELEFÔNICAS PARA ESTE FIM, ALÉM DA OTIMIZAÇÃO DA DISTRIBUIÇÃO DAS LINHAS JÁ EXISTENTES; - DISPONIBILIZAÇÃO DO ACESSO AO SISTEMA DE INFORMAÇÃO ATRAVÉS DA INSTALAÇÃO/REMANEJAMENTO DE LINHAS DE COMUNICAÇÃO DE DADOS PARA ESTE FIM, ALÉM DA OTIMIZAÇÃO DA DISTRIBUIÇÃO DAS LINHAS JÁ EXISTENTES; - DISPONIBILIZAÇÃO DE MATERIAIS E EQUIPAMENTOS NECESSÁRIOS À IMPLANTAÇÃO E MANUTENÇÃO DESTES SERVIÇOS; - IMPLANTAÇÃO E OTIMIZAÇÃO DE REDES DE TELEFONIA, RÁDIO E DE CABEAMENTO ESTRUTURADO; ASSEGURANDO O SUPORTE NECESSÁRIO À OPERACIONALIZAÇÃO DOS SISTEMAS CITADOS E À EXECUÇÃO DAS ATIVIDADES DE POLÍCIAMENTO OSTENSIVO; - AQUISIÇÃO DE EQUIPAMENTOS DE INFORMÁTICA E DE TELECOMUNICAÇÕES, VISANDO DAR SUPORTE À INFRAESTRUTURA EXISTENTE E A SER DISPONIBILIZADA AOS MUNICÍPIOS.

**PÚBLICO ALVO:** CIDADÃO

**FINALIDADE:** MANTER, AMPLIAR E MODERNIZAR OS SISTEMAS E A INFRAESTRUTURA DE TELECOMUNICAÇÕES E DE INFORMÁTICA, PROMOVENDO O ACESSO EM CONDIÇÕES ADEQUADAS AOS SISTEMAS DE INFORMAÇÃO, COM VISTAS À MELHORIA E AGILIDADE NO REGISTRO E NA CONSULTA DE DADOS, BEM COMO PERMITIR A FLUIDEZ DAS COMUNICAÇÕES OPERACIONAIS E ADMINISTRATIVAS CAPAZES DE GARANTIR A NECESSÁRIA E OPORTUNA RESPOSTA AOS ANSEIOS DA SOCIEDADE POR SEGURANÇA PÚBLICA.

Territórios	Físico			Orçamentário		
	Programado PPAG	Executado Jan/Abr	%	Programado PPAG	Executado Jan/Abr	%
Metropolitano	0	1	-	0,00	1.624.874,79	-
Multiterritorial	1	0	0,00	18.058.600,00	0,00	0,00
Triângulo Sul	0	0	-	0,00	404.286,16	-
<b>Total</b>	<b>1</b>	<b>1</b>	<b>100,00</b>	<b>18.058.600,00</b>	<b>2.029.160,95</b>	<b>11,24</b>

**RELATÓRIO INSTITUCIONAL DE MONITORAMENTO**  
**DEMONSTRATIVO DE EXECUÇÃO FÍSICA E FINANCEIRA - JAN A ABR**  
**SEGURANÇA PÚBLICA**

**AÇÃO : 4246 - LOCAÇÃO DE VIATURAS**

*Ações de Acompanhamento Intensivo*

*Ação com meta física não cumulativa*

**Produto : VEÍCULO MANTIDO/ADQUIRIDO**

**Unidade de Medida : UNIDADE**

**DETALHAMENTO DO PRODUTO:** LOCAÇÃO DE 2.350 (DUAS MIL, TREZENTAS E CINQUENTA) VIATURAS, SENDO 1.661 (UM MIL, SEISCENTAS E SESSENTA E UMA) VIATURAS BÁSICAS COM CELA (MODELO STATION WAGON), 495 (QUATROCENTAS E NOVENTA E CINCO) VIATURAS TIPO CAMINHONETE CABINE DUPLA, 4X2, COM CELA, 50 (CINQUENTA) VIATURAS TIPO CAMINHONETE CABINE DUPLA, 4X4 E/OU 4X4 REDUZIDA E 144 (CENTO E QUARENTA E QUATRO) VIATURAS DESCARACTERIZADAS PARA USO DAS UNIDADES OPERACIONAIS, NOS DIVERSOS MUNICÍPIOS DO ESTADO.

**PÚBLICO ALVO:** CIDADÃO

**FINALIDADE:** CONTRATAÇÃO DE SERVIÇO DE LOCAÇÃO, GESTÃO, MANUTENÇÃO E SUPORTE DE VEÍCULOS AUTOMOTORES COM RÁDIOS MÓVEIS.

Territórios	Físico			Orçamentário		
	Programado PPAG	Executado Jan/Abr	%	Programado PPAG	Executado Jan/Abr	%
Caparaó	1	0	0,00	39.227,00	0,00	0,00
Central	0	20	-	0,00	0,00	-
Mata	73	69	94,52	3.544.980,00	0,00	0,00
Metropolitano	876	877	100,11	46.589.437,00	9.779.743,17	20,99
Mucuri	31	30	96,77	1.498.944,00	0,00	0,00
Noroeste	47	47	100,00	2.206.808,00	0,00	0,00
Norte	60	58	96,67	3.114.839,00	0,00	0,00
Oeste	37	35	94,59	1.912.976,00	0,00	0,00
Sul	79	79	100,00	3.943.275,00	0,00	0,00
Triângulo Norte	85	81	95,29	4.309.566,00	0,00	0,00
Triângulo Sul	50	47	94,00	2.483.454,00	0,00	0,00
Vale do Aço	41	40	97,56	2.103.034,00	0,00	0,00
Vale do Rio Doce	67	65	97,01	3.436.098,00	0,00	0,00
Vertentes	27	27	100,00	1.367.182,00	0,00	0,00
<b>Total</b>	<b>1.474</b>	<b>1.475</b>	<b>100,07</b>	<b>76.549.820,00</b>	<b>9.779.743,17</b>	<b>12,78</b>

**RELATÓRIO INSTITUCIONAL DE MONITORAMENTO**  
**DEMONSTRATIVO DE EXECUÇÃO FÍSICA E FINANCEIRA - JAN A ABR**  
**SEGURANÇA PÚBLICA**

**AÇÃO : 4253 - POLICIAMENTO OSTENSIVO DE MEIO AMBIENTE**

**Ação de Acompanhamento Geral**

**Produto : OPERAÇÃO REALIZADA**      **Unidade de Medida : OPERAÇÃO**

**DETALHAMENTO DO PRODUTO:** REGISTRO DAS OPERAÇÕES OU INTERVENÇÕES COM O OBJETIVO DE PREVINIR OU REPRIMIR INFRAÇÕES CONTRA O MEIO AMBIENTE.

**PÚBLICO ALVO:** CIDADÃO

**FINALIDADE:** REALIZAR PATRULHAMENTOS URBANOS E RURAIS, VISANDO A PREVINIR E COIBIR A DEGRADAÇÃO AMBIENTAL DECORRENTE DAS ATIVIDADES HUMANAS, DESENCADEANDO AÇÕES E OPERAÇÕES QUE COMBATAM OS CRIMES E INFRAÇÕES AMBIENTAIS, BEM COMO DESENVOLVER A EDUCAÇÃO AMBIENTAL.

Territórios	Físico			Orçamentário		
	Programado PPAG	Executado Jan/Abr	%	Programado PPAG	Executado Jan/Abr	%
Alto Jequitinhonha	0	684	-	0,00	7.087,25	-
Caparaó	0	2.332	-	0,00	33.769,10	-
Central	0	1.297	-	0,00	15.266,56	-
Mata	0	2.223	-	0,00	23.818,83	-
Médio e Baixo Jequitinhonha	0	1.007	-	0,00	11.227,52	-
Metropolitano	0	4.448	-	0,00	51.563,82	-
Mucuri	0	881	-	0,00	11.359,62	-
Multiterritorial	110.347	0	0,00	5.000.000,00	0,00	0,00
Noroeste	0	2.542	-	0,00	28.651,36	-
Norte	0	3.318	-	0,00	51.479,40	-
Oeste	0	3.599	-	0,00	41.058,71	-
Sudoeste	0	1.524	-	0,00	20.326,05	-
Sul	0	3.972	-	0,00	46.530,34	-
Triângulo Norte	0	2.133	-	0,00	27.357,47	-
Triângulo Sul	0	1.377	-	0,00	17.908,05	-
Vale do Aço	0	1.683	-	0,00	24.559,83	-
Vale do Rio Doce	0	1.472	-	0,00	10.780,23	-
Vertentes	0	2.005	-	0,00	24.261,29	-
<b>Total</b>	<b>110.347</b>	<b>36.497</b>	<b>33,07</b>	<b>5.000.000,00</b>	<b>447.005,43</b>	<b>8,94</b>



**RELATÓRIO INSTITUCIONAL DE MONITORAMENTO**  
**DEMONSTRATIVO DE EXECUÇÃO FÍSICA E FINANCEIRA - JAN A ABR**  
**SEGURANÇA PÚBLICA**

**AÇÃO : 4255 - POLICIAMENTO OSTENSIVO DE TRÂNSITO**

**Ação de Acompanhamento Geral**

**Produto : OPERAÇÃO REALIZADA**

**Unidade de Medida : OPERAÇÃO**

**DETALHAMENTO DO PRODUTO:** REGISTRO DE OPERAÇÕES DE TRÂNSITO, COM O FITO DE MELHORAR A SEGURANÇA VIÁRIA, ENVOLVENDO CAMPANHAS EDUCATIVAS DE TRÂNSITO; INTERVENÇÕES DIRETAS JUNTO AO PÚBLICO USUÁRIO DAS VIAS PÚBLICAS, DE CARÁTER PREVENTIVO E/OU REPRESSIVO, DESTINADAS A ASSEGURAR O CUMPRIMENTO DA LEGISLAÇÃO.

**PÚBLICO ALVO:** CIDADÃO

**FINALIDADE:** PATRULHAR AS RODOVIAS ESTADUAIS, FEDERAIS DELEGADAS E LOGRADOUROS PÚBLICOS, FISCALIZANDO O TRÂNSITO E PREVENINDO ACIDENTES, BEM COMO DESENVOLVENDO OPERAÇÕES DE PREVENÇÃO E REPRESSÃO QUE BUSQUEM OS OBJETIVOS PROPOSTOS, ATUANDO NA REDUÇÃO E PREVENÇÃO AO CRIME EM GERAL.

Territórios	Físico			Orçamentário		
	Programado PPAG	Executado Jan/Abr	%	Programado PPAG	Executado Jan/Abr	%
Alto Jequitinhonha	0	1.261	-	0,00	19.139,90	-
Caparaó	0	2.291	-	0,00	38.476,14	-
Central	0	1.260	-	0,00	24.161,65	-
Mata	0	4.191	-	0,00	71.550,99	-
Médio e Baixo Jequitinhonha	0	1.760	-	0,00	27.881,99	-
Metropolitano	0	16.312	-	0,00	290.280,93	-
Mucuri	0	1.503	-	0,00	27.138,81	-
Multiterritorial	218.676	0	0,00	34.336.235,00	0,00	0,00
Noroeste	0	4.095	-	0,00	70.314,17	-
Norte	0	3.399	-	0,00	57.059,46	-
Oeste	0	6.145	-	0,00	106.338,88	-
Sudoeste	0	4.931	-	0,00	85.289,41	-
Sul	0	9.812	-	0,00	160.925,98	-
Triângulo Norte	0	4.274	-	0,00	71.498,99	-
Triângulo Sul	0	2.935	-	0,00	44.676,17	-
Vale do Aço	0	2.225	-	0,00	42.691,93	-
Vale do Rio Doce	0	1.798	-	0,00	30.039,73	-
Vertentes	0	3.063	-	0,00	52.388,42	-
<b>Total</b>	<b>218.676</b>	<b>71.255</b>	<b>32,58</b>	<b>34.336.235,00</b>	<b>1.219.853,55</b>	<b>3,55</b>

**RELATÓRIO INSTITUCIONAL DE MONITORAMENTO**  
**DEMONSTRATIVO DE EXECUÇÃO FÍSICA E FINANCEIRA - JAN A ABR**  
**SEGURANÇA PÚBLICA**

**AÇÃO : 4271 - POLICIAMENTO OSTENSIVO GERAL**

**Ação de Acompanhamento Geral**

**Produto : OPERAÇÃO REALIZADA**      **Unidade de Medida : OPERAÇÃO**

**DETALHAMENTO DO PRODUTO:** OPERAÇÕES POLICIAIS CARACTERIZADAS PELA PRESENÇA OSTENSIVA DA POLICIA MILITAR.

**PÚBLICO ALVO:** CIDADÃO

**FINALIDADE:** EXERCER O PODER DE POLÍCIA OSTENSIVA, COM A FINALIDADE DE PREVENIR OU INIBIR ATOS ANTI-SOCIAIS, INCLUSIVE POR MEIO DO MONITORAMENTO DE PONTOS ESTRATÉGICOS E DE GRANDE INCIDÊNCIA CRIMINAL, ATUANDO PREVENTIVA E REPREENSIVAMENTE NA RESTAURAÇÃO DA ORDEM PÚBLICA, ADOTANDO MEDIDAS DE PROTEÇÃO E SOCORRO COMUNITÁRIOS OU ATUANDO EM APOIO AOS ÓRGÃOS DA ADMINISTRAÇÃO PÚBLICA, NO EXERCÍCIO DO PODER DE POLÍCIA QUE LHES COUBER NAS ÁREAS URBANAS E RURAIS DO ESTADO DE MINAS GERAIS.

Territórios	Físico			Orçamentário		
	Programado PPAG	Executado Jan/Abr	%	Programado PPAG	Executado Jan/Abr	%
Alto Jequitinhonha	9.275	4.898	52,81	650.926,00	252.361,84	38,77
Caparaó	32.951	10.329	31,35	2.312.234,00	549.956,66	23,78
Central	14.490	5.346	36,89	1.007.642,00	281.514,37	27,94
Mata	57.678	21.109	36,60	4.352.686,00	1.138.386,63	26,15
Médio e Baixo Jequitinhonha	11.648	5.879	50,47	817.166,00	287.515,52	35,18
Metropolitano	428.653	129.130	30,12	43.792.249,00	7.064.952,86	16,13
Mucuri	7.758	2.909	37,50	544.469,00	147.621,44	27,11
Multiterritorial	0	0	-	1.483.000,00	0,00	0,00
Noroeste	36.644	14.641	39,95	2.571.713,00	775.909,39	30,17
Norte	34.324	10.506	30,61	2.408.893,00	531.310,19	22,06
Oeste	78.272	25.388	32,44	5.493.206,00	1.320.614,83	24,04
Sudoeste	67.692	18.093	26,73	4.750.694,00	935.540,15	19,69
Sul	127.211	53.173	41,80	8.830.805,00	2.826.477,72	32,01
Triângulo Norte	61.511	17.066	27,74	4.318.312,00	897.910,89	20,79
Triângulo Sul	32.130	16.260	50,61	2.254.947,00	846.805,58	37,55
Vale do Aço	38.450	15.046	39,13	2.698.461,00	837.624,29	31,04
Vale do Rio Doce	30.150	7.120	23,62	2.114.748,00	373.673,03	17,67
Vertentes	57.134	20.816	36,43	3.909.359,00	1.156.521,34	29,58
<b>Total</b>	<b>1.125.971</b>	<b>377.709</b>	<b>33,55</b>	<b>94.311.510,00</b>	<b>20.224.696,73</b>	<b>21,44</b>

**RELATÓRIO INSTITUCIONAL DE MONITORAMENTO**  
**DEMONSTRATIVO DE EXECUÇÃO FÍSICA E FINANCEIRA - JAN A ABR**  
**SEGURANÇA PÚBLICA**

**AÇÃO : 4552 - POLICIAMENTO DE RADIOPATRLHAMENTO AÉREO**

*Ação de Acompanhamento Geral*

**Produto : MISSÃO REALIZADA**

**Unidade de Medida : UNIDADE**

**DETALHAMENTO DO PRODUTO:** REGISTRO DE INTERVENÇÕES POLICIAIS, CARACTERIZADAS PELA EFICIÊNCIA DAS ATIVIDADES NO CAMPO DE POLÍCIA OSTENSIVA, DE DEFESA CIVIL OU DE MEIO AMBIENTE.

**PÚBLICO ALVO:** CIDADÃO

**FINALIDADE:** POTENCIALIZAR O EXERCÍCIO DO PODER DE POLÍCIA OSTENSIVA, POR MEIO DA EXECUÇÃO DA ATIVIDADE AÉREA, AO OFERECER PRONTA RESPOSTA FRENTE ÀS AÇÕES CRIMINOSAS, POR MEIO DA INTEGRAÇÃO AR X SOLO, COM O INTUITO DE PREVENIR OU INIBIR ATOS ANTI-SOCIAIS. ATUA NAS AÇÕES PREVENTIVAS, DE SOCORRO, ASSISTENCIAIS E RECUPERATIVAS NO CAMPO DA DEFESA CIVIL E SOCORROS DE URGÊNCIA. ADOTA MEDIDAS PARA O PLANEJAMENTO E EXECUÇÃO DAS OPERAÇÕES DE FISCALIZAÇÃO AMBIENTAL E PARA O COMBATE A INCÊNDIOS FLORESTAIS.

Territórios	Físico			Orçamentário		
	Programado PPAG	Executado Jan/Abr	%	Programado PPAG	Executado Jan/Abr	%
Caparaó	0	2	-	0,00	0,00	-
Central	0	2	-	0,00	0,00	-
Mata	0	26	-	0,00	0,00	-
Metropolitano	0	242	-	0,00	0,00	-
Mucuri	0	3	-	0,00	0,00	-
Multiterritorial	2.850	410	14,39	5.000.000,00	249.768,72	5,00
Noroeste	0	2	-	0,00	0,00	-
Norte	0	43	-	0,00	0,00	-
Sudoeste	0	2	-	0,00	0,00	-
Sul	0	37	-	0,00	0,00	-
Triângulo Norte	0	21	-	0,00	0,00	-
Triângulo Sul	0	2	-	0,00	0,00	-
Vale do Aço	0	3	-	0,00	0,00	-
Vale do Rio Doce	0	3	-	0,00	0,00	-
Vertentes	0	2	-	0,00	0,00	-
<b>Total</b>	<b>2.850</b>	<b>800</b>	<b>28,07</b>	<b>5.000.000,00</b>	<b>249.768,72</b>	<b>5,00</b>

**RELATÓRIO INSTITUCIONAL DE MONITORAMENTO**  
**DEMONSTRATIVO DE EXECUÇÃO FÍSICA E FINANCEIRA - JAN A ABR**  
**SEGURANÇA PÚBLICA**

**PROGRAMA : 123 - EDUCAÇÃO PROFISSIONAL DE SEGURANÇA PÚBLICA**

*Programa Unissetorial*

**UNIDADE RESPONSÁVEL : 1251 - POLÍCIA MILITAR DO ESTADO DE MINAS GERAIS**

**OBJETIVO DO PROGRAMA :** CAPACITAR O POLICAL MILITAR E MANTÊ-LO DEVIDAMENTE ATUALIZADO, TREINADO E PREPARADO PARA MELHOR SERVIR A SOCIEDADE EM TODA SUA DEIVERSIDADE E ASSEGURAR A ORDEM PÚBLICA.

Territórios	Orçamentário		
	Programado PPAG	Executado Jan/Abr	%
Alto Jequitinhonha	15.532,00	1.699,08	10,94
Caparaó	35.396,00	3.200,41	9,04
Central	13.417,00	1.774,98	13,23
Mata	77.550,00	2.935,56	3,79
Médio e Baixo Jequitinhonha	24.724,00	1.712,65	6,93
Metropolitano	567.376,00	49.864,07	8,79
Mucuri	24.513,00	2.763,44	11,27
Multiterritorial	68.634,00	0,00	0,00
Noroeste	25.570,00	5.606,31	21,93
Norte	66.671,00	10.982,54	16,47
Oeste	48.917,00	11.254,44	23,01
Sudoeste	10.989,00	2.906,47	26,45
Sul	97.202,00	11.946,26	12,29
Triângulo Norte	43.954,00	10.872,35	24,74
Triângulo Sul	31.591,00	4.079,97	12,91
Vale do Aço	33.810,00	3.729,19	11,03
Vale do Rio Doce	55.363,00	4.362,76	7,88
Vertentes	42.791,00	5.227,51	12,22
<b>Total</b>	<b>1.284.000,00</b>	<b>134.917,99</b>	<b>10,51</b>

**AÇÕES DO PROGRAMA POR UNIDADE ORÇAMENTÁRIA**

**1251 - POLÍCIA MILITAR DO ESTADO DE MINAS GERAIS**

**AÇÃO : 2065 - EDUCAÇÃO PROFISSIONAL DE SEGURANÇA PÚBLICA**

**Ação de Acompanhamento Geral**

**Produto : MILITAR CAPACITADO**

**Unidade de Medida : UNIDADE**

**DETALHAMENTO DO PRODUTO:** FORMAÇÃO INICIAL, QUALIFICAÇÃO PROFISSIONAL, TREINAMENTO POLICIAL BÁSICO, COMPLEMENTARES, SEMINÁRIOS, CONGRESSOS, GRUPOS DE ESTUDO, PALESTRAS, TREINAMENTO PRÁTICO.

**PÚBLICO ALVO:** POLICIAIS MILITARES DO ESTADO DE MINAS GERAIS

**FINALIDADE:** CAPACITAR, FORMAR, QUALIFICAR, ATUALIZAR, APERFEIÇOAR E REFORÇAR OS CONHECIMENTOS INDISPENSÁVEIS AO MILITAR, ASSEGURANDO A SUA HABILITAÇÃO PARA A EXECUÇÃO DAS DIVERSAS ATIVIDADES DE POLICIAMENTO OSTENSIVO E DE PRESERVAÇÃO DA ORDEM PÚBLICA.

Territórios	Físico			Orçamentário		
	Programado PPAG	Executado Jan/Abr	%	Programado PPAG	Executado Jan/Abr	%
Alto Jequitinhonha	138	104	75,36	15.532,00	1.699,08	10,94
Caparaó	335	182	54,33	35.396,00	3.200,41	9,04
Central	127	150	118,11	13.417,00	1.774,98	13,23
Mata	734	191	26,02	77.550,00	2.935,56	3,79
Médio e Baixo Jequitinhonha	234	146	62,39	24.724,00	1.712,65	6,93
Metropolitano	5.394	3.344	61,99	567.376,00	49.864,07	8,79
Mucuri	232	210	90,52	24.513,00	2.763,44	11,27
Multiterritorial	74	0	0,00	68.634,00	0,00	0,00
Noroeste	242	381	157,44	25.570,00	5.606,31	21,93
Norte	637	679	106,59	66.671,00	10.982,54	16,47
Oeste	463	742	160,26	48.917,00	11.254,44	23,01
Sudoeste	104	210	201,92	10.989,00	2.906,47	26,45
Sul	920	844	91,74	97.202,00	11.946,26	12,29
Triângulo Norte	416	664	159,62	43.954,00	10.872,35	24,74
Triângulo Sul	299	295	98,66	31.591,00	4.079,97	12,91
Vale do Aço	320	322	100,63	33.810,00	3.729,19	11,03
Vale do Rio Doce	524	383	73,09	55.363,00	4.362,76	7,88
Vertentes	405	293	72,35	42.791,00	5.227,51	12,22
<b>Total</b>	<b>11.598</b>	<b>9.140</b>	<b>78,81</b>	<b>1.284.000,00</b>	<b>134.917,99</b>	<b>10,51</b>

**RELATÓRIO INSTITUCIONAL DE MONITORAMENTO**  
**DEMONSTRATIVO DE EXECUÇÃO FÍSICA E FINANCEIRA - JAN A ABR**  
**SEGURANÇA PÚBLICA**

**PROGRAMA : 133 - ASSISTÊNCIA AO MILITAR**

*Programa Unissetorial*

**UNIDADE RESPONSÁVEL : 1251 - POLÍCIA MILITAR DO ESTADO DE MINAS GERAIS**

**OBJETIVO DO PROGRAMA :** PLANEJAR, PROMOVER E DESENVOLVER AÇÕES SOCIAIS DE ASSISTÊNCIA EDUCACIONAL, HABITACIONAL, DE LAZER, DESPORTIVA, DE ASSISTÊNCIA JUDICIÁRIA E DE PROTEÇÃO AO MILITAR E SEUS FAMILIARES, BEM COMO PROMOVER AS CONDIÇÕES BÁSICAS DE SAÚDE DOS MILITARES E SEUS DEPENDENTES POR MEIO DE ASSISTÊNCIA MÉDICA, PSICOLÓGICA E ODONTOLÓGICA.

Territórios	Orçamentário		
	Programado PPAG	Executado Jan/Abr	%
Alto Jequitinhonha	130.527,00	7.277,87	5,58
Caparaó	101.697,00	8.300,19	8,16
Central	156.483,00	7.392,75	4,72
Mata	1.208.637,00	60.942,22	5,04
Médio e Baixo Jequitinhonha	33.980,00	1.694,71	4,99
Metropolitano	39.844.039,00	2.578.968,82	6,47
Mucuri	175.708,00	8.704,36	4,95
Multiterritorial	121.000,00	0,00	0,00
Noroeste	283.444,00	17.057,20	6,02
Norte	1.344.291,00	83.127,23	6,18
Oeste	641.061,00	41.168,38	6,42
Sudoeste	161.106,00	9.697,92	6,02
Sul	821.523,00	47.350,15	5,76
Triângulo Norte	607.195,00	45.415,12	7,48
Triângulo Sul	331.040,00	25.516,61	7,71
Vale do Aço	290.716,00	22.700,70	7,81
Vale do Rio Doce	613.574,00	31.051,13	5,06
Vertentes	527.394,00	32.586,81	6,18
<b>Total</b>	<b>47.393.415,00</b>	<b>3.028.952,17</b>	<b>6,39</b>

**AÇÕES DO PROGRAMA POR UNIDADE ORÇAMENTÁRIA**

**1251 - POLÍCIA MILITAR DO ESTADO DE MINAS GERAIS**

**AÇÃO : 2071 - ASSISTÊNCIA MÉDICA E PSICOLÓGICA DA POLÍCIA MILITAR**

**Ação de Acompanhamento Geral**

**Produto : ATENDIMENTO MÉDICO/PSICOLÓGICO REALIZADO**

**Unidade de Medida : UNIDADE**

**DETALHAMENTO DO PRODUTO:** VISA ATENDER TODOS OS USUÁRIOS DO SISTEMA DE SAÚDE DA PMMG (MILITARES, DEPENDENTES E PENSIONISTAS DO IPSM), ATRAVÉS DE SUA REDE ORGÂNICA DE FORMA UNIVERSAL, TANTO NA ÁREA DE PROMOÇÃO, PREVENÇÃO E TRATAMENTO MÉDICO, PSICOLÓGICO E FARMACOLÓGICO

**PÚBLICO ALVO:** POLICIAIS MILITARES E SEUS DEPENDENTES

**FINALIDADE:** PROMOVER AS CONDIÇÕES BÁSICAS DE SAÚDE POR MEIO DA ASSISTÊNCIA MÉDICA E PSICOLÓGICA QUE VISEM VALORIZAR O MILITAR E A SUA FAMÍLIA.

Territórios	Físico			Orçamentário		
	Programado PPAG	Executado Jan/Abr	%	Programado PPAG	Executado Jan/Abr	%
Alto Jequitinhonha	3.875	978	25,24	115.704,00	6.754,57	5,84
Caparaó	2.028	877	43,24	60.554,00	6.618,07	10,93
Central	4.790	1.126	23,51	143.025,00	6.990,02	4,89
Mata	35.678	8.379	23,49	1.065.309,00	56.819,24	5,33
Médio e Baixo Jequitinhonha	1.138	188	16,52	33.980,00	1.653,39	4,87
Metropolitano	1.234.760	396.180	32,09	38.568.698,00	2.539.662,93	6,58
Mucuri	5.156	1.274	24,71	153.953,00	8.097,17	5,26
Noroeste	8.104	2.421	29,87	241.978,00	16.321,28	6,74
Norte	37.641	11.854	31,49	1.123.923,00	77.521,86	6,90
Oeste	19.030	5.643	29,65	568.217,00	39.177,73	6,89
Sudoeste	4.557	1.491	32,72	136.067,00	9.270,31	6,81
Sul	24.767	6.181	24,96	739.518,00	44.913,19	6,07
Triângulo Norte	17.278	5.884	34,05	515.903,00	42.920,49	8,32
Triângulo Sul	8.671	3.533	40,75	258.908,00	23.402,19	9,04
Vale do Aço	8.142	3.283	40,32	243.112,00	21.537,18	8,86
Vale do Rio Doce	18.550	4.389	23,66	553.884,00	29.716,27	5,37
Vertentes	15.221	4.517	29,68	454.484,00	30.912,28	6,80
<b>Total</b>	<b>1.449.386</b>	<b>458.198</b>	<b>31,61</b>	<b>44.977.217,00</b>	<b>2.962.288,17</b>	<b>6,59</b>

**RELATÓRIO INSTITUCIONAL DE MONITORAMENTO**  
**DEMONSTRATIVO DE EXECUÇÃO FÍSICA E FINANCEIRA - JAN A ABR**  
**SEGURANÇA PÚBLICA**

**AÇÃO : 2072 - ASSISTÊNCIA ODONTOLÓGICA DA POLÍCIA MILITAR**

**Ação de Acompanhamento Geral**

**Produto : ATENDIMENTO ODONTOLÓGICO REALIZADO**

**Unidade de Medida : ATENDIMENTO**

**DETALHAMENTO DO PRODUTO:** O PRODUTO É COMPOSTO PELO QUANTITATIVO DE ATENDIMENTOS E PROCEDIMENTOS ODONTOLÓGICOS REALIZADOS CENTRO ODONTOLÓGICO DA POLÍCIA MILITAR E NOS NÚCLEOS DE ATENÇÃO INTEGRAL À SAÚDE (NAIS).

**PÚBLICO ALVO:** POLICIAIS MILITARES E SEUS DEPENDENTES

**FINALIDADE:** PROMOVER AS CONDIÇÕES BÁSICAS DE SAÚDE, POR MEIO DA ASSISTÊNCIA ODONTOLÓGICA, QUE VISEM VALORIZAR O MILITAR E A SUA FAMÍLIA.

Territórios	Físico			Orçamentário		
	Programado PPAG	Executado Jan/Abr	%	Programado PPAG	Executado Jan/Abr	%
Alto Jequitinhonha	2.485	653	26,28	14.823,00	415,63	2,80
Caparaó	6.901	2.768	40,11	41.143,00	1.555,10	3,78
Central	2.256	411	18,22	13.458,00	266,04	1,98
Mata	24.042	6.964	28,97	143.328,00	3.938,85	2,75
Metropolitano	213.954	73.762	34,48	1.275.341,00	36.696,80	2,88
Mucuri	3.648	860	23,57	21.755,00	576,28	2,65
Noroeste	6.953	1.115	16,04	41.466,00	664,81	1,60
Norte	36.966	10.465	28,31	220.368,00	5.407,78	2,45
Oeste	12.218	3.180	26,03	72.844,00	1.712,36	2,35
Sudoeste	4.199	550	13,10	25.039,00	373,08	1,49
Sul	13.744	4.205	30,60	82.005,00	2.211,99	2,70
Triângulo Norte	15.311	4.649	30,36	91.292,00	2.417,07	2,65
Triângulo Sul	12.094	3.967	32,80	72.132,00	2.051,49	2,84
Vale do Aço	7.983	1.810	22,67	47.604,00	1.036,48	2,18
Vale do Rio Doce	10.013	2.187	21,84	59.690,00	1.139,43	1,91
Vertentes	12.227	3.351	27,41	72.910,00	1.498,83	2,06
<b>Total</b>	<b>384.994</b>	<b>120.897</b>	<b>31,40</b>	<b>2.295.198,00</b>	<b>61.962,02</b>	<b>2,70</b>



**RELATÓRIO INSTITUCIONAL DE MONITORAMENTO**  
**DEMONSTRATIVO DE EXECUÇÃO FÍSICA E FINANCEIRA - JAN A ABR**  
**SEGURANÇA PÚBLICA**

**AÇÃO : 2073 - ASSISTÊNCIA E PROMOÇÃO SOCIAL DA POLÍCIA MILITAR**

**Ação de Acompanhamento Geral**

**Produto : MILITAR ASSISTIDO**                      **Unidade de Medida : UNIDADE**

**DETALHAMENTO DO PRODUTO:** TOTAL DE MILITARES ATENDIDOS PELOS SERVIÇOS DE PROMOÇÃO E ASSISTÊNCIA SOCIAL DA INSTITUIÇÃO PARA FINS DE ORIENTAÇÃO, ENCAMINHAMENTOS, ANÁLISES E SOLUÇÃO DE PROCEDIMENTOS ADMINISTRATIVOS.

**PÚBLICO ALVO:** POLICIAIS MILITARES DO ESTADO DE MINAS GERAIS

**FINALIDADE:** PROMOVER ATIVIDADES E PROJETOS SOCIAIS QUE VISEM A VALORIZAÇÃO POLICIAL MILITAR E SUA FAMÍLIA PROPICIANDO A SUA MOTIVAÇÃO, INCENTIVO E PROTEÇÃO, FACE A SUA MISSÃO INSTITUCIONAL DE ENFRENTAMENTO A CRIMINALIDADE CRESCENTE.

Territórios	Físico			Orçamentário		
	Programado PPAG	Executado Jan/Abr	%	Programado PPAG	Executado Jan/Abr	%
Alto Jequitinhonha	0	114	-	0,00	107,67	-
Caparaó	0	125	-	0,00	127,02	-
Central	0	126	-	0,00	136,69	-
Mata	0	184	-	0,00	184,13	-
Médio e Baixo Jequitinhonha	0	37	-	0,00	41,32	-
Metropolitano	0	3.214	-	0,00	2.609,09	-
Mucuri	0	26	-	0,00	30,91	-
Multiterritorial	23.615	1	0,00	121.000,00	0,00	0,00
Noroeste	0	69	-	0,00	71,11	-
Norte	0	187	-	0,00	197,59	-
Oeste	0	259	-	0,00	278,29	-
Sudoeste	0	50	-	0,00	54,53	-
Sul	0	211	-	0,00	224,97	-
Triângulo Norte	0	73	-	0,00	77,56	-
Triângulo Sul	0	63	-	0,00	62,93	-
Vale do Aço	0	121	-	0,00	127,04	-
Vale do Rio Doce	0	184	-	0,00	195,43	-
Vertentes	0	184	-	0,00	175,70	-
<b>Total</b>	<b>23.615</b>	<b>5.228</b>	<b>22,14</b>	<b>121.000,00</b>	<b>4.701,98</b>	<b>3,89</b>

**RELATÓRIO INSTITUCIONAL DE MONITORAMENTO**  
**DEMONSTRATIVO DE EXECUÇÃO FÍSICA E FINANCEIRA - JAN A ABR**  
**SEGURANÇA PÚBLICA**

**PROGRAMA : 137 - DESENVOLVIMENTO DO ENSINO FUNDAMENTAL E MÉDIO - CTPM**

*Programa Unissetorial*

**UNIDADE RESPONSÁVEL : 1251 - POLÍCIA MILITAR DO ESTADO DE MINAS GERAIS**

**OBJETIVO DO PROGRAMA : - DESENVOLVER AÇÕES COM VISTAS A UMA EDUCAÇÃO DE QUALIDADE E ACESSÍVEL AOS SERVIDORES DA POLÍCIA MILITAR E SEUS DEPENDENTES.**

Territórios	Orçamentário		
	Programado PPAG	Executado Jan/Abr	%
Alto Jequitinhonha	2.297.907,00	620.541,46	27,00
Caparaó	3.010.169,00	719.310,48	23,90
Central	0,00	220.104,70	-
Mata	4.890.685,00	1.097.796,62	22,45
Metropolitano	38.154.804,00	11.058.650,90	28,98
Mucuri	2.754.402,00	681.724,87	24,75
Noroeste	2.304.382,00	657.179,16	28,52
Norte	4.414.510,00	1.251.844,66	28,36
Oeste	3.699.769,00	992.060,44	26,81
Sudoeste	3.107.296,00	779.174,99	25,08
Sul	6.157.556,00	1.154.028,37	18,74
Triângulo Norte	1.965.197,00	472.098,22	24,02
Triângulo Sul	4.118.654,00	1.035.039,56	25,13
Vale do Aço	4.774.133,00	1.160.387,89	24,31
Vale do Rio Doce	4.772.640,00	1.093.691,44	22,92
Vertentes	4.591.337,00	1.215.725,23	26,48
<b>Total</b>	<b>91.013.441,00</b>	<b>24.209.358,99</b>	<b>26,60</b>

### AÇÕES DO PROGRAMA POR UNIDADE ORÇAMENTÁRIA

**1251 - POLÍCIA MILITAR DO ESTADO DE MINAS GERAIS**

**AÇÃO : 2074 - DESENVOLVIMENTO DO ENSINO FUNDAMENTAL - COLÉGIO TIRADENTES DA POLÍCIA MILITAR DE MINAS GERAIS**

*Ação de Acompanhamento Geral*

*Ação com meta física não cumulativa*

**Produto : ALUNO DO ENSINO FUNDAMENTAL MATRICULADO**

**Unidade de Medida : ALUNO**

**DETALHAMENTO DO PRODUTO:** TOTAL DE ALUNOS MATRICULADOS NO ENSINO FUNDAMENTAL, NAS DIVERSAS UNIDADES DE COLÉGIO TIRADENTES, AO FINAL DO ANO LETIVO.

**PÚBLICO ALVO:** POLICIAIS MILITARES E BOMBEIROS MILITARES E DEPENDENTES, CIVIS EFETIVO/EFETIVADOS, NETOS DE MILITARES, E EXCEPCIONALMENTE CIVIS

**FINALIDADE:** OFERECER O ENSINO FUNDAMENTAL NAS UNIDADES DE COLÉGIO TIRADENTES DA POLÍCIA MILITAR, AOS SERVIDORES DA CORPORAÇÃO, SEUS DEPENDENTES LEGAIS E, EXCEPCIONALMENTE, CIVIS, SEGUNDO O QUE ESTABELECEREM OS DISPOSITIVOS REGULAMENTARES, COM QUALIDADE E ACESSIBILIDADE.

Territórios	Físico			Orçamentário		
	Programado PPAG	Executado Jan/Abr	%	Programado PPAG	Executado Jan/Abr	%
Alto Jequitinhonha	281	277	98,58	909.754,00	233.599,46	25,68
Caparaó	501	473	94,41	1.622.016,00	407.106,49	25,10
Central	0	254	-	0,00	220.104,70	-
Mata	796	766	96,23	2.577.096,00	658.564,56	25,55
Metropolitano	7.210	7.598	105,38	22.926.337,00	6.471.550,87	28,23
Mucuri	422	389	92,18	1.366.249,00	336.444,97	24,63
Noroeste	283	280	98,94	916.229,00	235.840,38	25,74
Norte	506	542	107,11	1.638.204,00	454.017,35	27,71
Oeste	714	728	101,96	2.311.616,00	618.076,23	26,74
Sudoeste	531	519	97,74	1.719.143,00	443.125,41	25,78
Sul	830	761	91,69	2.687.173,00	654.081,19	24,34
Triângulo Norte	607	552	90,94	1.965.197,00	472.098,22	24,02
Triângulo Sul	629	615	97,77	2.036.424,00	523.150,46	25,69
Vale do Aço	760	724	95,26	2.460.544,00	617.206,66	25,08
Vale do Rio Doce	831	782	94,10	2.690.410,00	669.688,58	24,89
Vertentes	775	864	111,48	2.509.106,00	745.635,75	29,72
<b>Total</b>	<b>15.676</b>	<b>16.124</b>	<b>102,86</b>	<b>50.335.498,00</b>	<b>13.760.291,28</b>	<b>27,34</b>

**RELATÓRIO INSTITUCIONAL DE MONITORAMENTO**  
**DEMONSTRATIVO DE EXECUÇÃO FÍSICA E FINANCEIRA - JAN A ABR**  
**SEGURANÇA PÚBLICA**

**AÇÃO : 2075 - DESENVOLVIMENTO DO ENSINO MÉDIO - COLÉGIO TIRADENTES DA POLÍCIA MILITAR DE MINAS GERAIS**

*Ação de Acompanhamento Geral*

*Ação com meta física não cumulativa*

**Produto : ALUNO DO ENSINO MÉDIO MATRICULADO**      **Unidade de Medida : ALUNO**

**DETALHAMENTO DO PRODUTO:** TOTAL DE ALUNOS MATRICULADOS NO ENSINO MÉDIO NAS DIVERSAS UNIDADES DE COLÉGIO TIRADENTES, AO FINAL DO ANO LETIVO.

**PÚBLICO ALVO:** POLICIAIS MILITARES E BOMBEIROS MILITARES E DEPENDENTES, CIVIS EFETIVO/EFETIVADOS, NETOS DE MILITARES, E EXCEPCIONAMENTE CIVIS

**FINALIDADE:** OFERECER O ENSINO MÉDIO NAS UNIDADES DE COLÉGIO TIRADENTES DA POLÍCIA MILITAR, AOS SERVIDORES DA CORPORÇÃO, SEUS DEPENDENTES LEGAIS E, EXCEPCIONALMENTE, CIVIS, SEGUNDO O QUE ESTABELECEM OS DISPOSITIVOS REGULAMENTARES, COM QUALIDADE E ACESSIBILIDADE.

Territórios	Físico			Orçamentário		
	Programado PPAG	Executado Jan/Abr	%	Programado PPAG	Executado Jan/Abr	%
Alto Jequitinhonha	240	219	91,25	1.388.153,00	386.942,00	27,87
Caparaó	240	178	74,17	1.388.153,00	312.203,99	22,49
Mata	400	247	61,75	2.313.589,00	439.232,06	18,98
Metropolitano	2.622	2.626	100,15	15.228.467,00	4.587.100,03	30,12
Mucuri	240	197	82,08	1.388.153,00	345.279,90	24,87
Noroeste	240	238	99,17	1.388.153,00	421.338,78	30,35
Norte	480	452	94,17	2.776.306,00	797.827,31	28,74
Oeste	240	210	87,50	1.388.153,00	373.984,21	26,94
Sudoeste	240	189	78,75	1.388.153,00	336.049,58	24,21
Sul	600	285	47,50	3.470.383,00	499.947,18	14,41
Triângulo Sul	360	290	80,56	2.082.230,00	511.889,10	24,58
Vale do Aço	400	306	76,50	2.313.589,00	543.181,23	23,48
Vale do Rio Doce	360	241	66,94	2.082.230,00	424.002,86	20,36
Vertentes	360	270	75,00	2.082.231,00	470.089,48	22,58
<b>Total</b>	<b>7.022</b>	<b>5.948</b>	<b>84,71</b>	<b>40.677.943,00</b>	<b>10.449.067,71</b>	<b>25,69</b>

**PROGRAMA : 194 - POLÍTICAS SOBRE DROGAS**

*Programa Multissetorial*

**UNIDADE RESPONSÁVEL : 1691 - SECRETARIA DE ESTADO DE SEGURANÇA PÚBLICA**

**OBJETIVO DO PROGRAMA :** ESTRUTURAR AÇÕES INTEGRADAS DE PREVENÇÃO, ATENÇÃO E SUPORTE SOCIAL DOS USUÁRIOS E DEPENDENTES DE ÁLCOOL, TABACO E OUTRAS DROGAS E SEUS FAMILIARES, AMPLIANDO A CAPACIDADE DE ATENDIMENTO E A QUALIDADE DOS SERVIÇOS, COM FOCO PRIORITÁRIO NA DESCENTRALIZAÇÃO DAS POLÍTICAS, INTERVENÇÃO NOS TERRITÓRIOS DE MAIOR VULNERABILIDADE E REINserÇÃO SOCIAL E OCUPACIONAL.

Territórios	Orçamentário		
	Programado PPAG	Executado Jan/Abr	%
Mata	677.555,00	613.654,98	90,57
Metropolitano	7.639.871,00	2.618.138,16	34,27
Multiterritorial	100.000,00	48.785,95	48,79
Norte	528.431,00	282.522,00	53,46
Oeste	677.555,00	361.806,63	53,40
Sul	131.101,00	70.767,26	53,98
Triângulo Norte	298.248,00	307.411,54	103,07
Triângulo Sul	596.315,00	154.705,40	25,94
Vale do Aço	528.431,00	279.507,22	52,89
Vale do Rio Doce	226.722,00	124.310,00	54,83
Vertentes	149.124,00	0,00	0,00
<b>Total</b>	<b>11.553.353,00</b>	<b>4.861.609,14</b>	<b>42,08</b>

**AÇÕES DO PROGRAMA POR UNIDADE ORÇAMENTÁRIA**

**1691 - SECRETARIA DE ESTADO DE SEGURANÇA PÚBLICA**

**AÇÃO : 4599 - SISTEMA INTEGRADO DE POLÍTICAS SOBRE DROGAS**

*Ações de Acompanhamento Intensivo*

*Ação com meta física não cumulativa*

**Produto : PESSOA ATENDIDA**      **Unidade de Medida : PESSOA**

**DETALHAMENTO DO PRODUTO:** PESSOAS ATENDIDAS MENSALMENTE PELO SISTEMA INTEGRADO DE POLÍTICAS SOBRE DROGAS, POR ENCAMINHAMENTO DA REDE DE SAÚDE, ASSISTÊNCIA SOCIAL, DEMANDAS ESPONTÂNEAS E DE OUTRAS ÁREAS QUE ATUEM NA TEMÁTICA DE DROGAS. MUITO EMBORA A ASSISTÊNCIA POSSUA CARÁTER AMPLO, PARA FINS DE AFERIÇÃO DO PRODUTO CONSIDERA-SE ATENDIMENTO AS AÇÕES DE ACOLHIMENTO EM ABRIGAMENTO TEMPORÁRIO E PERMANÊNCIA-DIA.

**PÚBLICO ALVO:** USUÁRIOS E DEPENDENTES DE ÁLCOOL E OUTRAS DROGAS E POPULAÇÃO GERAL

**FINALIDADE:** IMPLEMENTAR ESTRATÉGIAS DE PROMOÇÃO DA SAÚDE E DA QUALIDADE DE VIDA, DE PREVENÇÃO SELETIVA E INDICADA DOS PROBLEMAS ASSOCIADOS AO USO DE SUBSTÂNCIA PSICOATIVA, FOMENTANDO, INTEGRANDO E APRIMORANDO O ACOLHIMENTO DE PESSOAS COM PROBLEMAS ASSOCIADOS AO USO NOCIVO OU DEPENDÊNCIA DE SUBSTÂNCIA PSICOATIVA, NUM AMBIENTE RESIDENCIAL TERAPÊUTICO DE CARÁTER TRANSITÓRIO.

Territórios	Físico			Orçamentário		
	Programado PPAG	Executado Jan/Abr	%	Programado PPAG	Executado Jan/Abr	%
Mata	45	61	135,56	677.555,00	613.654,98	90,57
Metropolitano	615	758	123,25	3.981.164,00	1.748.139,91	43,91
Norte	30	25	83,33	528.431,00	282.522,00	53,46
Oeste	45	53	117,78	677.555,00	361.806,63	53,40
Sul	200	242	121,00	131.101,00	70.767,26	53,98
Triângulo Norte	30	33	110,00	298.248,00	307.411,54	103,07
Triângulo Sul	75	35	46,67	596.315,00	154.705,40	25,94
Vale do Aço	30	43	143,33	528.431,00	279.507,22	52,89
Vale do Rio Doce	135	176	130,37	226.722,00	124.310,00	54,83
Vertentes	15	19	126,67	149.124,00	0,00	0,00
<b>Total</b>	<b>1.220</b>	<b>1.445</b>	<b>118,44</b>	<b>7.794.646,00</b>	<b>3.942.824,94</b>	<b>50,58</b>

**AÇÃO : 4602 - MUNICIPALIZAÇÃO E DESCENTRALIZAÇÃO DAS POLÍTICAS SOBRE DROGAS**

*Ação de Acompanhamento Geral*

**Produto : MUNICÍPIO APOIADO**      **Unidade de Medida : MUNICÍPIO**

**DETALHAMENTO DO PRODUTO:** CONSIDERA-SE COMO MUNICÍPIO APOIADO ÀQUELE NO QUAL TENHAM SIDO FOMENTADOS OS INSTRUMENTOS E ESTRUTURAS MUNICIPAIS, COM VISTAS A PROMOVER A DESCENTRALIZAÇÃO DA POLÍTICA SOBRE DROGAS, POR MEIO DA MANUTENÇÃO E EXPANSÃO DA LÓGICA DE SERVIÇOS PROMOVIDOS PELA SUPOD (TAIS COMO PARTICIPAÇÃO EM ENCONTROS REGIONAIS, CAPACITAÇÕES, PALESTRAS, CRIAÇÃO DE NOVOS CONSELHOS, REATIVAÇÃO DE CONSELHOS INATIVOS, E ETC.).

**PÚBLICO ALVO:** PROFISSIONAIS E AGENTES QUE ATUAM NAS POLÍTICAS PÚBLICAS SOBRE O TEMA E COMUNIDADES ALCANÇADAS PELO FENÔMENO DO USO, ABUSO, DEPENDÊNCIA DE DROGAS E SUAS CORRELAÇÕES

**FINALIDADE:** COLABORAR E FOMENTAR PARA A ESTRUTURAÇÃO E GESTÃO DO PROGRAMA DE POLÍTICAS SOBRE DROGAS E DOS PROJETOS DE APOIO À DESCENTRALIZAÇÃO DAS POLÍTICAS SOBRE DROGAS, EM ARTICULAÇÃO COM OS MUNICÍPIOS E COM AS REDES LOCAIS DE ATENÇÃO E CUIDADO AO DEPENDENTE QUÍMICO, CAPACITAÇÕES DOS GESTORES DAS COMUNIDADES TERAPÊUTICAS, FORMAÇÃO DOS ADICTOS COM FOCO NA REINserÇÃO NO MERCADO DE TRABALHO, BEM COMO PROVER A MANUTENÇÃO DAS AÇÕES FIM DA SUBSECRETARIA DE POLÍTICAS SOBRE DROGAS - SUPOD.

Territórios	Físico			Orçamentário		
	Programado PPAG	Executado Jan/Abr	%	Programado PPAG	Executado Jan/Abr	%
Metropolitano	151	0	0,00	3.657.707,00	869.998,25	23,79
Multiterritorial	0	0	-	0,00	48.785,95	-
<b>Total</b>	<b>151</b>	<b>0</b>	<b>0,00</b>	<b>3.657.707,00</b>	<b>918.784,20</b>	<b>25,12</b>

**RELATÓRIO INSTITUCIONAL DE MONITORAMENTO**  
**DEMONSTRATIVO DE EXECUÇÃO FÍSICA E FINANCEIRA - JAN A ABR**  
**SEGURANÇA PÚBLICA**

**AÇÃO : 4606 - PREVENÇÃO DO USO E ABUSO DE ÁLCOOL, TABACO E OUTRAS DROGAS**

*Ação de Acompanhamento Geral*

**Produto : AÇÃO DE PREVENÇÃO REALIZADA**                      **Unidade de Medida : AÇÃO**

**DETALHAMENTO DO PRODUTO:** AÇÃO DE PREVENÇÃO REALIZADA. É TODA A MACRO ATIVIDADE COM CARÁTER UNIVERSAL QUE TENHA COMO FOCO A PROMOÇÃO DA SAÚDE E QUALIDADE DE VIDA, POR MEIO DA SENSIBILIZAÇÃO DA SOCIEDADE PARA OS IMPACTOS DO USO ABUSIVO DE DROGAS.

**PÚBLICO ALVO:** SOCIEDADE CIVIL

**FINALIDADE:** DESENVOLVER E FOMENTAR ESTRATÉGIAS DE PREVENÇÃO CONTRIBUINDO PARA O FORTALECIMENTO DE HABILIDADES PESSOAIS E SOCIAIS COM VISTAS A MAXIMIZAR OS FATORES DE PROTEÇÃO PARA O USO E ABUSO DE ÁLCOOL, TABACO E OUTRAS DROGAS, COM FOCO EM INTERVENÇÕES UNIVERSAIS, SELETIVAS E QUATERNÁRIAS. AÇÕES DE INCLUSÃO E REINSERÇÃO SOCIAL, A FIM DE AMPLIAR A AUTONOMIA E FORTALECER OS VÍNCULOS FAMILIARES, PROFISSIONAIS, CULTURAIS E SOCIAIS, ATENTANDO PARA AS ESPECIFICIDADES REGIONAIS.

Territórios	Físico			Orçamentário		
	Programado PPAG	Executado Jan/Abr	%	Programado PPAG	Executado Jan/Abr	%
Multiterritorial	3	1	33,33	100.000,00	0,00	0,00
<b>Total</b>	<b>3</b>	<b>1</b>	<b>33,33</b>	<b>100.000,00</b>	<b>0,00</b>	<b>0,00</b>

**4321 - FUNDO ESTADUAL DE PREVENÇÃO, FISCALIZAÇÃO E REPRESSÃO DE ENTORPECENTES**

**AÇÃO : 4535 - APOIO ÀS AÇÕES DO FUNDO ESTADUAL DE PREVENÇÃO, FISCALIZAÇÃO E REPRESSÃO DOS ENTORPECENTES**

*Ação de Acompanhamento Geral*

**Produto : PROJETO APOIADO**                      **Unidade de Medida : PROJETO**

**DETALHAMENTO DO PRODUTO:** REALIZAÇÃO DE ATIVIDADES DE PREVENÇÃO DO USO DE ENTORPECENTES; DESENVOLVIMENTO EM CONJUNTO COM OS DIVERSOS SEGMENTOS DA SOCIEDADE, DE PROJETOS DE FORMAÇÃO PROFISSIONAL PARA TRATAMENTO E RECUPERAÇÃO DE DEPENDENTES, BEM COMO PARA A REPRESSÃO E O CONTROLE DE USO OU TRÁFEGO DE DROGAS; INCENTIVO A FORMAÇÃO DE GRUPOS DE APOIO PARA ATENDIMENTO AOS USUÁRIOS DE DROGAS E AOS SEUS FAMILIARES; ELABORAÇÃO DE TEXTOS EDUCATIVOS PARA DIVULGAÇÃO JUNTO A GRUPOS DE RISCO, COM INFORMAÇÕES SOBRE PREVENÇÃO E TRATAMENTO DE USO DE ENTORPECENTES

**PÚBLICO ALVO:** USUÁRIOS E DEPENDENTES DE ÁLCOOL E OUTRAS DROGAS

**FINALIDADE:** POSSIBILITAR A OBTENÇÃO E ADMINISTRAÇÃO DE RECURSOS FINANCEIROS DESTINADOS AO DESENVOLVIMENTO DE AÇÕES QUE VISEM A MINIMIZAÇÃO DO USO DE DROGAS E SUBSTÂNCIAS PSICOATIVAS EM TODO O ESTADO DE MINAS GERAIS, A PARTIR DA REGULAMENTAÇÃO DO FUNDO ESTADUAL DE PREVENÇÃO, FISCALIZAÇÃO E REPRESSÃO DE ENTORPECENTES (FUNPREN).

Territórios	Físico			Orçamentário		
	Programado PPAG	Executado Jan/Abr	%	Programado PPAG	Executado Jan/Abr	%
Metropolitano	1	0	0,00	1.000,00	0,00	0,00
<b>Total</b>	<b>1</b>	<b>0</b>	<b>0,00</b>	<b>1.000,00</b>	<b>0,00</b>	<b>0,00</b>

**RELATÓRIO INSTITUCIONAL DE MONITORAMENTO**  
**DEMONSTRATIVO DE EXECUÇÃO FÍSICA E FINANCEIRA - JAN A ABR**  
**SEGURANÇA PÚBLICA**

**PROGRAMA : 203 - PREVENÇÃO SOCIAL À CRIMINALIDADE**

*Programa Multissetorial*

**UNIDADE RESPONSÁVEL : 1691 - SECRETARIA DE ESTADO DE SEGURANÇA PÚBLICA**

**OBJETIVO DO PROGRAMA :** CONTRIBUIR COM A PREVENÇÃO E EFETIVA DIMINUIÇÃO DA CRIMINALIDADE E VIOLÊNCIA POR MEIO DE AÇÕES, PROGRAMAS E PROJETOS DE PREVENÇÃO À CRIMINALIDADE, COM FOCO EM GRUPOS DE PESSOAS MAIS VULNERÁVEIS A PROCESSOS DE CRIMINALIZAÇÃO E EM TERRITÓRIOS DE MAIOR CONCENTRAÇÃO DE HOMICÍDIOS DOLÓSOS, NA FAIXA ETÁRIA DE 12 A 24 ANOS, BEM COMO CONSOLIDAR A FILOSOFIA DE POLICIAMENTO COMUNITÁRIO, PREVENÇÃO ATIVA E SEGURANÇA CIDADÃ, VIABILIZANDO MAIOR INTERAÇÃO ENTRE A SOCIEDADE, O SISTEMA DE JUSTIÇA CRIMINAL E O SISTEMA DE DEFESA SOCIAL, NO ESTADO DE MINAS GERAIS.

Territórios	Orçamentário		
	Programado PPAG	Executado Jan/Abr	%
Mata	632.605,00	179.391,95	28,36
Metropolitano	21.950.441,00	5.561.150,40	25,34
Multiterritorial	3.422.000,00	0,00	0,00
Norte	1.897.815,00	538.175,85	28,36
Triângulo Norte	2.530.420,00	717.567,79	28,36
Triângulo Sul	632.605,00	179.391,95	28,36
Vale do Aço	1.265.210,00	358.783,89	28,36
Vale do Rio Doce	1.897.815,00	538.175,85	28,36
<b>Total</b>	<b>34.228.911,00</b>	<b>8.072.637,68</b>	<b>23,58</b>

**AÇÕES DO PROGRAMA POR UNIDADE ORÇAMENTÁRIA**

**1251 - POLÍCIA MILITAR DO ESTADO DE MINAS GERAIS**

**AÇÃO : 1140 - GRUPOS ESPECIALIZADOS EM POLICIAMENTO EM ÁREAS DE RISCO GEPAR**

*Ação de Acompanhamento Geral*

**Produto : GEPAR - GRUPO ESPECIALIZADO EM POLICIAMENTO EM ÁREA DE RISCO ESTRUTURADO**

**Unidade de Medida : GRUPO**

**DETALHAMENTO DO PRODUTO:** AQUISIÇÃO DE VEÍCULOS E EQUIPAMENTOS PARA REDUZIR A INCIDÊNCIA DE HOMICÍDIOS EM ÁREAS DE RISCO DO ESTADO DE MINAS GERAIS, POR MEIO DA ESTRUTURAÇÃO DOS GRUPOS, BEM COMO A QUALIFICAÇÃO DO EFETIVO EMPREGADO.

**PÚBLICO ALVO:** CIDADÃO

**FINALIDADE:** REDUZIR A INCIDÊNCIA DE HOMICÍDIOS EM ÁREAS DE RISCO DO ESTADO DE MINAS GERAIS, POR MEIO DA ESTRUTURAÇÃO E DA CAPACITAÇÃO DOS GRUPOS ESPECIALIZADOS EM POLICIAMENTO EM ÁREAS DE RISCO - GEPAR.

Territórios	Físico			Orçamentário		
	Programado PPAG	Executado Jan/Abr	%	Programado PPAG	Executado Jan/Abr	%
Multiterritorial	15	0	0,00	440.000,00	0,00	0,00
<b>Total</b>	<b>15</b>	<b>0</b>	<b>0,00</b>	<b>440.000,00</b>	<b>0,00</b>	<b>0,00</b>

**RELATÓRIO INSTITUCIONAL DE MONITORAMENTO**  
**DEMONSTRATIVO DE EXECUÇÃO FÍSICA E FINANCEIRA - JAN A ABR**  
**SEGURANÇA PÚBLICA**

**1691 - SECRETARIA DE ESTADO DE SEGURANÇA PÚBLICA**

**AÇÃO : 1124 - IMPLANTAÇÃO DE SERVIÇOS DE PREVENÇÃO À CRIMINALIDADE**

**Ações de Acompanhamento Intensivo**

**Produto : UNIDADE IMPLANTADA                      Unidade de Medida : UNIDADE**

**DETALHAMENTO DO PRODUTO:** UNIDADE DE PREVENÇÃO SOCIAL À CRIMINALIDADE IMPLANTADA PARA REALIZAR AÇÃO DE CARÁTER PREVENTIVO EM ÁREAS DE CONCENTRAÇÃO DE CRIME DE HOMICÍDIO DOLOSO E ATENDIMENTO A GRUPO DE PESSOAS MAIS VULNERÁVEIS AOS PROCESSOS DE VIOLÊNCIAS E CRIMINALIZAÇÃO.

**PÚBLICO ALVO:** JOVENS DE 12 A 24 ANOS E DEMAIS MORADORES DE TERRITÓRIOS COM MAIOR CONCENTRAÇÃO DE HOMICÍDIOS DOLOSOS; PESSOAS EM CUMPRIMENTO DE ALTERNATIVAS PENAS À PRISÃO; PESSOAS EGRESSAS DO SISTEMA PRISIONAL CONFORME DEFINIDO PELA LEI DE EXECUÇÃO PENAL INCLUINDO AQUELES EM REGIME ABERTO E EM PRISÃO DOMICILIAR

**FINALIDADE:** AMPLIAR PARA NOVAS ÁREAS E MUNICÍPIOS A ATUAÇÃO DA POLÍTICA DE PREVENÇÃO SOCIAL À CRIMINALIDADE, POR MEIO DA IMPLANTAÇÃO DE UNIDADES DE PREVENÇÃO À CRIMINALIDADE (CENTROS DE PREVENÇÃO SOCIAL À CRIMINALIDADE, CENTRAIS DE ALTERNATIVAS PENAS E CENTRAIS DE INCLUSÃO SOCIAL DE EGRESSOS DO SISTEMA PRISIONAL).

Territórios	Físico			Orçamentário		
	Programado PPAG	Executado Jan/Abr	%	Programado PPAG	Executado Jan/Abr	%
Multiterritorial	1	0	0,00	2.682.000,00	0,00	0,00
<b>Total</b>	<b>1</b>	<b>0</b>	<b>0,00</b>	<b>2.682.000,00</b>	<b>0,00</b>	<b>0,00</b>

**AÇÃO : 4579 - PREVENÇÃO SOCIAL ÀS VIOLÊNCIAS E CRIMINALIDADES**

**Ação de Acompanhamento Geral**

**Ação com meta física não cumulativa**

**Produto : AÇÃO DE PREVENÇÃO REALIZADA                      Unidade de Medida : AÇÃO**

**DETALHAMENTO DO PRODUTO:** NÚMERO DE AÇÕES REALIZADAS NOS CENTROS DE PREVENÇÃO SOCIAL À CRIMINALIDADE PELO PROGRAMA FICA VIVO! E PROGRAMA MEDIAÇÃO DE CONFLITOS, NAS CENTRAIS DE ACOMPANHAMENTO DE ALTERNATIVAS PENAS E NAS CENTRAIS DE INCLUSÃO SOCIAL DE EGRESSOS DO SISTEMA PRISIONAL. O PRODUTO CONSISTE NO SOMATÓRIO DAS SEGUINTE AÇÕES: MÉDIA DE PARTICIPAÇÃO MENSAL DE JOVENS NO PROGRAMA FICA VIVO! , NÚMERO DE ATENDIMENTOS REALIZADOS PELO PROGRAMA MEDIAÇÃO DE CONFLITOS, NÚMERO DE ALTERNATIVAS PENAS MONITORADAS (PROGRAMA CEAPA) E NÚMERO DE ATENDIMENTOS REALIZADOS PELO PROGRAMA PRESP.

**PÚBLICO ALVO:** JOVENS DE 12 A 24 ANOS E DEMAIS MORADORES DE TERRITÓRIOS COM MAIOR CONCENTRAÇÃO DE HOMICÍDIOS DOLOSOS; PESSOAS EM CUMPRIMENTO DE ALTERNATIVAS PENAS À PRISÃO; PESSOAS EGRESSAS DO SISTEMA PRISIONAL CONFORME DEFINIDO PELA LEI DE EXECUÇÃO PENAL INCLUINDO AQUELES EM REGIME ABERTO E EM PRISÃO DOMICILIAR

**FINALIDADE:** CONTRIBUIR COM A EFETIVA DIMINUIÇÃO DA CRIMINALIDADE E DA VIOLÊNCIA POR MEIO DE AÇÕES, PROGRAMAS E PROJETOS DE PREVENÇÃO SOCIAL À CRIMINALIDADE, COM FOCO EM GRUPOS DE PESSOAS MAIS VULNERÁVEIS A PROCESSOS DE CRIMINALIZAÇÃO E EM TERRITÓRIOS COM MAIOR CONCENTRAÇÃO DE HOMICÍDIOS DOLOSOS ENTRE JOVENS NO ESTADO DE MINAS GERAIS.

Territórios	Físico			Orçamentário		
	Programado PPAG	Executado Jan/Abr	%	Programado PPAG	Executado Jan/Abr	%
Mata	4.090	1.626	39,76	632.605,00	179.391,95	28,36
Metropolitano	43.930	22.570	51,38	21.950.441,00	5.561.150,40	25,34
Multiterritorial	0	0	-	300.000,00	0,00	0,00
Norte	5.035	1.824	36,23	1.897.815,00	538.175,85	28,36
Triângulo Norte	6.992	2.362	33,78	2.530.420,00	717.567,79	28,36
Triângulo Sul	2.801	703	25,10	632.605,00	179.391,95	28,36
Vale do Aço	4.597	1.996	43,42	1.265.210,00	358.783,89	28,36
Vale do Rio Doce	3.876	1.945	50,18	1.897.815,00	538.175,85	28,36
<b>Total</b>	<b>71.321</b>	<b>33.026</b>	<b>46,31</b>	<b>31.106.911,00</b>	<b>8.072.637,68</b>	<b>25,95</b>



**RELATÓRIO INSTITUCIONAL DE MONITORAMENTO**  
**DEMONSTRATIVO DE EXECUÇÃO FÍSICA E FINANCEIRA - JAN A ABR**  
**SEGURANÇA PÚBLICA**

**PROGRAMA : 204 - ROMPIMENTO DA TRAJETÓRIA INFRACIONAL DOS ADOLESCENTES DO ESTADO**

*Programa Multissetorial*

**UNIDADE RESPONSÁVEL : 1691 - SECRETARIA DE ESTADO DE SEGURANÇA PÚBLICA**

**OBJETIVO DO PROGRAMA :** PRESTAR ATENDIMENTO QUALIFICADO AO ADOLESCENTE EM CONFLITO COM A LEI DURANTE A TRAJETÓRIA NO SISTEMA SOCIOEDUCATIVO, COM VISTAS À REINserÇÃO SOCIAL DOS MESMOS. PROVER OS RECURSOS ADEQUADOS À EXECUÇÃO DA POLÍTICA DE ATENDIMENTO SOCIOEDUCATIVO NO ESTADO, OBJETIVANDO O ROMPIMENTO DA PRÁTICA INFRACIONAL E A CONSEQUENTE REDUÇÃO DOS ÍNDICES DE VIOLÊNCIA RELACIONADOS AOS ADOLESCENTES ATENDIDOS PELO SISTEMA.

Territórios	Orçamentário		
	Programado PPAG	Executado Jan/Abr	%
Alto Jequitinhonha	1.350.000,00	0,00	0,00
Mata	16.848.653,00	5.436.383,73	32,27
Metropolitano	121.612.773,00	37.791.574,42	31,08
Mucuri	6.192.750,00	1.746.177,70	28,20
Multiterritorial	1.650.000,00	586.907,28	35,57
Noroeste	16.797.921,00	4.105.954,76	24,44
Norte	25.461.868,00	6.912.310,34	27,15
Oeste	11.195.551,00	2.578.645,56	23,03
Sudoeste	3.488.404,00	0,00	0,00
Sul	1.753.987,00	0,00	0,00
Triângulo Norte	23.935.194,00	6.219.816,34	25,99
Triângulo Sul	10.868.271,00	2.779.410,78	25,57
Vale do Aço	8.193.535,00	2.167.660,58	26,46
Vale do Rio Doce	14.983.764,00	4.612.004,97	30,78
<b>Total</b>	<b>264.332.671,00</b>	<b>74.936.846,46</b>	<b>28,35</b>

**AÇÕES DO PROGRAMA POR UNIDADE ORÇAMENTÁRIA**

**1691 - SECRETARIA DE ESTADO DE SEGURANÇA PÚBLICA**

**AÇÃO : 1127 - EXECUÇÃO DAS METAS DE EXPANSÃO E MODERNIZAÇÃO DO SISTEMA SOCIOEDUCATIVO DEFINIDOS NO PLANO DECENAL DE ATENDIMENTO SOCIOEDUCATIVO**

*Ações de Acompanhamento Intensivo*

**Produto : MUNICÍPIO ATENDIDO**

**Unidade de Medida : MUNICÍPIO**

**DETALHAMENTO DO PRODUTO:** CONSIDERAM-SE MUNICÍPIOS ATENDIDOS AQUELES QUE FOREM BENEFICIADOS POR UMA DAS SEGUINTE AÇÕES: 1) CONSTRUÇÃO DE NOVAS UNIDADES; 2) ADEQUAÇÃO E/OU AMPLIAÇÃO DE ESTRUTURAS FÍSICAS EXISTENTES; 3) IMPLANTAÇÃO DE CASAS DE SEMILIBERDADE POR MEIO DA FORMALIZAÇÃO DE PARCERIAS; 4) ADEQUAÇÃO E/OU REFORMAS DE UNIDADES SOCIOEDUCATIVAS; 5) MODERNIZAÇÃO DO SIAME; 3) INSTALAÇÃO/ADEQUAÇÃO DE SISTEMAS DE AQUECIMENTO SOLAR; 6) AQUISIÇÃO DE MOBILIÁRIO, EQUIPAMENTOS ELETROELETRÔNICOS, VEÍCULOS, MATERIAL DE SEGURANÇA, MATERIAL ESCOLAR, MATERIAL PARA OFICINAS; 7) CONTRATAÇÃO DE EMPRESA PARA FORMAÇÃO DE UM GRUPO DE AUDITORES E MULTIPLICADORES PARA IMPLANTAÇÃO DE UM PROGRAMA DE QUALIDADE.

**PÚBLICO ALVO:** ADOLESCENTES EM CUMPRIMENTO DE MEDIDAS SOCIOEDUCATIVAS DE INTERNAÇÃO, INTERNAÇÃO PROVISÓRIA E INTERNAÇÃO-SANÇÃO

**FINALIDADE:** CAPILARIZAR, REGIONALIZAR E APERFEIÇOAR O SERVIÇO E A INFRAESTRUTURA DO SISTEMA SOCIOEDUCATIVO PARA PRESTAR ATENDIMENTO QUALIFICADO AO ADOLESCENTE DURANTE A TRAJETÓRIA NO CUMPRIMENTO DAS MEDIDAS SOCIOEDUCATIVAS, CONFORME DIRETRIZES PREVISTAS NO PLANO DECENAL DE ATENDIMENTO SOCIOEDUCATIVO DO ESTADO DE MINAS GERAIS.

Territórios	Físico			Orçamentário		
	Programado PPAG	Executado Jan/Abr	%	Programado PPAG	Executado Jan/Abr	%
Alto Jequitinhonha	1	0	0,00	1.350.000,00	0,00	0,00
Metropolitano	3	0	0,00	2.732.094,00	0,00	0,00
Mucuri	1	0	0,00	1.232.094,00	0,00	0,00
Multiterritorial	1	0	0,00	900.000,00	0,00	0,00
Noroeste	2	0	0,00	2.053.490,00	0,00	0,00
Norte	3	0	0,00	4.019.538,00	0,00	0,00
Oeste	2	0	0,00	2.787.443,00	0,00	0,00
Sul	2	0	0,00	1.684.279,00	0,00	0,00
Triângulo Norte	1	0	0,00	1.437.443,00	0,00	0,00
Triângulo Sul	2	0	0,00	1.587.443,00	0,00	0,00
Vale do Aço	2	0	0,00	1.382.095,00	0,00	0,00
<b>Total</b>	<b>20</b>	<b>0</b>	<b>0,00</b>	<b>21.165.919,00</b>	<b>0,00</b>	<b>0,00</b>

**RELATÓRIO INSTITUCIONAL DE MONITORAMENTO**  
**DEMONSTRATIVO DE EXECUÇÃO FÍSICA E FINANCEIRA - JAN A ABR**  
**SEGURANÇA PÚBLICA**

**AÇÃO : 4052 - ATENDIMENTO AOS ADOLESCENTES DESLIGADOS DO SISTEMA SOCIOEDUCATIVO**

*Ação de Acompanhamento Geral*

*Ação com meta física não cumulativa*

**Produto : ADOLESCENTE ATENDIDO**

**Unidade de Medida : ADOLESCENTE**

**DETALHAMENTO DO PRODUTO:** CONSIDERA-SE ADOLESCENTE ATENDIDO AQUELE QUE: FOI DESLIGADO DO CUMPRIMENTO DE MEDIDA DE INTERNAÇÃO/SEMILIBERDADE E AQUELE QUE JÁ CUMPRIU MEDIDA EM MEIO ABERTO E ADERIU VOLUNTARIAMENTE AO PROGRAMA ATÉ UM ANO APÓS SEU DESLIGAMENTO.

**PÚBLICO ALVO:** ADOLESCENTES DESLIGADOS DAS MEDIDAS DE INTERNAÇÃO OU SEMILIBERDADE

**FINALIDADE:** AMPLIAR O ACOMPANHAMENTO A TODOS OS ADOLESCENTES DESLIGADOS JUDICIALMENTE DAS UNIDADES SOCIOEDUCATIVAS DE PRIVAÇÃO E DE RESTRIÇÃO DE LIBERDADE VINCULADAS À SUASE E REALIZAR O ATENDIMENTO DOS ADOLESCENTES QUE CUMPRIRAM MEDIDAS EM MEIO ABERTO NOS MUNICÍPIOS QUE POSSUEM UNIDADES, AUXILIANDO NO SEU PROCESSO DE FORTALECIMENTO DE VÍNCULOS COMUNITÁRIOS, FAMILIARES E SOCIAIS. OBJETIVA-SE, ENTRE OUTROS, GARANTIR A CONTINUIDADE DO PROCESSO DE ESCOLARIZAÇÃO E PROFISSIONALIZAÇÃO DOS ADOLESCENTES.

Territórios	Físico			Orçamentário		
	Programado PPAG	Executado Jan/Abr	%	Programado PPAG	Executado Jan/Abr	%
Mata	15	19	126,67	60.000,00	49.145,47	81,91
Metropolitano	90	155	172,22	360.000,00	412.636,45	114,62
Mucuri	10	4	40,00	40.000,00	9.600,00	24,00
Multiterritorial	0	4	-	0,00	10.690,98	-
Noroeste	20	0	0,00	80.000,00	0,00	0,00
Norte	25	27	108,00	100.000,00	72.709,12	72,71
Oeste	10	0	0,00	40.000,00	0,00	0,00
Sudoeste	10	0	0,00	40.000,00	0,00	0,00
Triângulo Norte	35	17	48,57	140.000,00	45.981,83	32,84
Triângulo Sul	10	28	280,00	40.000,00	74.836,39	187,09
Vale do Aço	10	0	0,00	40.000,00	0,00	0,00
Vale do Rio Doce	15	26	173,33	60.000,00	70.036,38	116,73
<b>Total</b>	<b>250</b>	<b>280</b>	<b>112,00</b>	<b>1.000.000,00</b>	<b>745.636,62</b>	<b>74,56</b>

**AÇÃO : 4581 - ATENDIMENTO A SAÚDE DO ADOLESCENTE EM CONFLITO COM A LEI**

*Ação de Acompanhamento Geral*

*Ação com meta física não cumulativa*

**Produto : ADOLESCENTE ATENDIDO**

**Unidade de Medida : ADOLESCENTE**

**DETALHAMENTO DO PRODUTO:** ATENDIMENTO NA ATENÇÃO BÁSICA À SAÚDE DOS ADOLESCENTES DAS UNIDADES DE INTERNAÇÃO, INTERNAÇÃO PROVISÓRIA E INTERNAÇÃO SANÇÃO.

**PÚBLICO ALVO:** ADOLESCENTES AUTORES DE ATO INFRACIONAL

**FINALIDADE:** PROVER ASSISTÊNCIA ADEQUADA DE SAÚDE BÁSICA AOS ADOLESCENTES ATENDIDOS NAS UNIDADES DE INTERNAÇÃO, INTERNAÇÃO PROVISÓRIA E INTERNAÇÃO-SANÇÃO DURANTE SUA TRAJETÓRIA NO SISTEMA SOCIOEDUCATIVO, GARANTINDO-SE AS CONDIÇÕES NECESSÁRIAS AO CUMPRIMENTO DA MEDIDA SOCIOEDUCATIVA, CONFORME PRECONIZADO NO SINASE.

Territórios	Físico			Orçamentário		
	Programado PPAG	Executado Jan/Abr	%	Programado PPAG	Executado Jan/Abr	%
Mata	110	125	113,64	104.807,00	0,00	0,00
Metropolitano	1.173	1.178	100,43	1.117.619,00	0,00	0,00
Mucuri	57	60	105,26	54.309,00	0,00	0,00
Noroeste	170	153	90,00	161.974,00	0,00	0,00
Norte	239	280	117,15	227.717,00	0,00	0,00
Oeste	96	94	97,92	91.468,00	0,00	0,00
Sudoeste	40	0	0,00	38.112,00	0,00	0,00
Triângulo Norte	259	243	93,82	246.772,00	0,00	0,00
Triângulo Sul	108	104	96,30	102.901,00	0,00	0,00
Vale do Aço	78	79	101,28	74.317,00	0,00	0,00
Vale do Rio Doce	117	140	119,66	111.476,00	0,00	0,00
<b>Total</b>	<b>2.447</b>	<b>2.456</b>	<b>100,37</b>	<b>2.331.472,00</b>	<b>0,00</b>	<b>0,00</b>

**RELATÓRIO INSTITUCIONAL DE MONITORAMENTO**  
**DEMONSTRATIVO DE EXECUÇÃO FÍSICA E FINANCEIRA - JAN A ABR**  
**SEGURANÇA PÚBLICA**

**AÇÃO : 4582 - EXPANSÃO E APRIMORAMENTO DA EXECUÇÃO DOS EIXOS ESTRATÉGICOS DEFINIDOS PELO SISTEMA NACIONAL DE ATENDIMENTO SOCIOEDUCATIVO -- SINASE**

*Ação de Acompanhamento Geral*

*Ação com meta física não cumulativa*

**Produto : % SERVIÇOS OFERTADOS**                      **Unidade de Medida : PERCENTUAL**

**DETALHAMENTO DO PRODUTO:** CONSIDERAM-SE SERVIÇOS OFERTADOS: 1) VAGA EM CURSO PROFISSIONALIZANTE OFERTADA POR MEIO DE ORGANIZAÇÃO/EMPRESA CONTRATADA PELA SESP PARA ESTA FINALIDADE; 2) OFERTA DE TRANSPORTE PARA A FAMÍLIA DE ADOLESCENTES COM RESIDÊNCIA DOMICILIAR DIFERENTE DA COMARCA EM QUE CUMPRE MEDIDA SOCIOEDUCATIVA DE INTERNAÇÃO, INTERNAÇÃO PROVISÓRIA OU INTERNAÇÃO-SANÇÃO, PARA QUE REALIZE PELO MENOS UMA VISITA POR MÊS AO ADOLESCENTE; 3) OFERTA DE VISITA AO ADOLESCENTE COM RESIDÊNCIA DOMICILIAR DIFERENTE DA COMARCA EM QUE CUMPRE MEDIDA SOCIOEDUCATIVA DE INTERNAÇÃO, INTERNAÇÃO PROVISÓRIA OU INTERNAÇÃO-SANÇÃO, NO LOCAL DE RESIDÊNCIA FAMILIAR, ACOMPANHADO OU NÃO POR SERVIDORES DO SISTEMA SOCIOEDUCATIVO; 4) OFERTA DE VAGAS PARA ESPORTE, CULTURA E LAZER POR MEIO DE PARCERIA FIRMADA COM ORGANIZAÇÃO DA SOCIEDADE CIVIL.

**PÚBLICO ALVO:** ADOLESCENTES EM CUMPRIMENTO DE MEDIDAS SOCIOEDUCATIVAS DE INTERNAÇÃO, INTERNAÇÃO PROVISÓRIA E INTERNAÇÃO-SANÇÃO

**FINALIDADE:** GARANTIR A EXECUÇÃO COM QUALIDADE DE EIXOS ESTRATÉGICOS DEFINIDOS PELO SISTEMA NACIONAL DE ATENDIMENTO SOCIOEDUCATIVO (FAMÍLIA, ESPORTE, CULTURA, LAZER, EDUCAÇÃO E PROFISSIONALIZAÇÃO).

Territórios	Físico			Orçamentário		
	Programado PPAG	Executado Jan/Abr	%	Programado PPAG	Executado Jan/Abr	%
Mata	4	0	0,00	46.472,00	0,00	0,00
Metropolitano	44	0	0,00	511.208,00	0,00	0,00
Mucuri	2	0	0,00	23.236,00	0,00	0,00
Multiterritorial	0	15	-	0,00	576.216,30	-
Noroeste	5	0	0,00	58.090,00	0,00	0,00
Norte	11	0	0,00	127.798,00	0,00	0,00
Oeste	3	0	0,00	34.854,00	0,00	0,00
Sudoeste	1	0	0,00	11.618,00	0,00	0,00
Sul	6	0	0,00	69.708,00	0,00	0,00
Triângulo Norte	9	0	0,00	104.562,00	0,00	0,00
Triângulo Sul	4	0	0,00	46.472,00	0,00	0,00
Vale do Aço	6	0	0,00	69.708,00	0,00	0,00
Vale do Rio Doce	5	0	0,00	58.090,00	0,00	0,00
<b>Total</b>	<b>100</b>	<b>15</b>	<b>15,00</b>	<b>1.161.816,00</b>	<b>576.216,30</b>	<b>49,60</b>

**AÇÃO : 4583 - ATENDIMENTO AO ADOLESCENTE EM CUMPRIMENTO DE MEDIDA SOCIOEDUCATIVA DE SEMILIBERDADE**

*Ação de Acompanhamento Geral*

*Ação com meta física não cumulativa*

**Produto : ADOLESCENTE ATENDIDO**                      **Unidade de Medida : ADOLESCENTE**

**DETALHAMENTO DO PRODUTO:** ADOLESCENTE ATENDIDO DE FORMA QUALIFICADA NAS CASAS DE SEMILIBERDADE A FIM DE PROPICIAR A EFETIVA RESPONSABILIZAÇÃO E A CONSEQUENTE REDUÇÃO DOS ÍNDICES DE VIOLÊNCIAS E DA SENSÇÃO DE IMPUNIDADE.

**PÚBLICO ALVO:** ADOLESCENTES AUTORES DE ATO INFRAACIONAL

**FINALIDADE:** PRESTAR ATENDIMENTO QUALIFICADO AO ADOLESCENTE EM CUMPRIMENTO DE MEDIDA SOCIOEDUCATIVA DE SEMILIBERDADE GARANTINDO ACESSO AOS EIXOS DA MEDIDA, QUAIS SEJAM, ESCOLARIZAÇÃO, PROFISSIONALIZAÇÃO, CULTURA, ESPORTE, LAZER, ATENDIMENTO TÉCNICO, ASSISTÊNCIA À SAÚDE E ACOMPANHAMENTO FAMILIAR, POR MEIO DE UMA EQUIPE MULTIDISCIPLINAR E DE INFRAESTRUTURA E LOGÍSTICA ADEQUADAS, VISANDO A EFETIVIDADE DO PROCESSO DE RESPONSABILIZAÇÃO.

Territórios	Físico			Orçamentário		
	Programado PPAG	Executado Jan/Abr	%	Programado PPAG	Executado Jan/Abr	%
Mata	56	63	112,50	7.291.019,00	2.245.644,23	30,80
Metropolitano	131	192	146,56	17.055.778,00	7.309.768,53	42,86
Vale do Rio Doce	20	22	110,00	2.603.936,00	720.921,46	27,69
<b>Total</b>	<b>207</b>	<b>277</b>	<b>133,82</b>	<b>26.950.733,00</b>	<b>10.276.334,22</b>	<b>38,13</b>

**RELATÓRIO INSTITUCIONAL DE MONITORAMENTO**  
**DEMONSTRATIVO DE EXECUÇÃO FÍSICA E FINANCEIRA - JAN A ABR**  
**SEGURANÇA PÚBLICA**

**AÇÃO : 4595 - ATENDIMENTO AO ADOLESCENTE EM CUMPRIMENTO DAS MEDIDAS SOCIOEDUCATIVAS DE INTERNAÇÃO E INTERNAÇÃO PROVISÓRIA**

*Ação de Acompanhamento Geral*

*Ação com meta física não cumulativa*

**Produto : ADOLESCENTE ATENDIDO**

**Unidade de Medida : ADOLESCENTE**

**DETALHAMENTO DO PRODUTO:** ADOLESCENTE ATENDIDO DE FORMA QUALIFICADA NAS UNIDADES DE INTERNAÇÃO, INTERNAÇÃO PROVISÓRIA E INTERNAÇÃO SANÇÃO, NOS PARÂMETROS DEFINIDOS PELO SINASE.

**PÚBLICO ALVO:** ADOLESCENTES AUTORES DE ATO INFRACIONAL

**FINALIDADE:** PRESTAR ATENDIMENTO QUALIFICADO AO ADOLESCENTE DURANTE A TRAJETÓRIA NO SISTEMA SOCIOEDUCATIVO, ESPECIFICAMENTE NAS UNIDADES DE INTERNAÇÃO E INTERNAÇÃO PROVISÓRIA, CENTRO DE INTERNAÇÃO SANÇÃO E NO CENTRO INTEGRADO DE ATENDIMENTO AO ADOLESCENTE AUTOR DE ATO INFRACIONAL DE BELO HORIZONTE (CIA-BH), GARANTINDO ACESSO À ESCOLARIZAÇÃO, PROFISSIONALIZAÇÃO, CULTURA, ESPORTE, LAZER, ASSISTÊNCIA À SAÚDE E ACOMPANHAMENTO À FAMÍLIA, VISANDO À INSERÇÃO NA SOCIEDADE E PREVENÇÃO À REENTRADA.

Territórios	Físico			Orçamentário		
	Programado PPAG	Executado Jan/Abr	%	Programado PPAG	Executado Jan/Abr	%
Mata	110	125	113,64	9.346.355,00	3.141.594,03	33,61
Metropolitano	1.175	1.178	100,26	99.836.074,00	30.069.169,44	30,12
Mucuri	57	60	105,26	4.843.111,00	1.736.577,70	35,86
Noroeste	170	153	90,00	14.444.367,00	4.105.954,76	28,43
Norte	247	280	113,36	20.986.815,00	6.839.601,22	32,59
Oeste	97	94	96,91	8.241.786,00	2.578.645,56	31,29
Sudoeste	40	0	0,00	3.398.674,00	0,00	0,00
Triângulo Norte	259	243	93,82	22.006.417,00	6.173.834,51	28,05
Triângulo Sul	107	104	97,20	9.091.455,00	2.704.574,39	29,75
Vale do Aço	78	79	101,28	6.627.415,00	2.167.660,58	32,71
Vale do Rio Doce	143	140	97,90	12.150.262,00	3.821.047,13	31,45
<b>Total</b>	<b>2.483</b>	<b>2.456</b>	<b>98,91</b>	<b>210.972.731,00</b>	<b>63.338.659,32</b>	<b>30,02</b>

**4251 - FUNDO ESTADUAL DE ASSISTÊNCIA SOCIAL**

**AÇÃO : 4596 - ESTRUTURAÇÃO DA POLÍTICA DE ATENDIMENTO ÀS MEDIDAS EM MEIO ABERTO**

*Ação de Acompanhamento Geral*

*Ação com meta física não cumulativa*

**Produto : MUNICÍPIO COFINANCIADO**

**Unidade de Medida : MUNICÍPIO**

**DETALHAMENTO DO PRODUTO:** COFIANCIAR A OFERTA DO SERVIÇO DE PROTEÇÃO SOCIAL A ADOLESCENTES EM CUMPRIMENTO DE MEDIDAS SOCIOEDUCATIVAS DE PRESTAÇÃO DE SERVIÇO À COMUNIDADE (PSC) E LIBERDADE ASSISTIDA (LA). APOIO TÉCNICO AOS MUNICÍPIOS E ARTICULAÇÃO DE PARCERIAS E CAPACITAÇÕES DE SERVIDORES MUNICIPAIS, PROFISSIONAIS DO JUDICIÁRIO, MINISTÉRIO PÚBLICO E DEFENSORIA PÚBLICA.

**PÚBLICO ALVO:** ADOLESCENTES AUTORES DE ATO INFRACIONAL

**FINALIDADE:** QUALIFICAR A POLÍTICA DE ATENDIMENTO SOCIOEDUCATIVO EM MEIO ABERTO, POR MEIO DO APOIO E FOMENTO A GESTÃO E OFERTA DO SERVIÇO DE PROTEÇÃO SOCIAL A ADOLESCENTES EM CUMPRIMENTO DE MEDIDAS SOCIOEDUCATIVAS DE PRESTAÇÃO DE SERVIÇO À COMUNIDADE (PSC) E LIBERDADE ASSISTIDA (LA).

Territórios	Físico			Orçamentário		
	Programado PPAG	Executado Jan/Abr	%	Programado PPAG	Executado Jan/Abr	%
Multiterritorial	69	0	0,00	750.000,00	0,00	0,00
<b>Total</b>	<b>69</b>	<b>0</b>	<b>0,00</b>	<b>750.000,00</b>	<b>0,00</b>	<b>0,00</b>

**RELATÓRIO INSTITUCIONAL DE MONITORAMENTO**  
**DEMONSTRATIVO DE EXECUÇÃO FÍSICA E FINANCEIRA - JAN A ABR**  
**SEGURANÇA PÚBLICA**

**PROGRAMA : 205 - GESTÃO INTEGRADA DE SEGURANÇA PÚBLICA**

*Programa Multissetorial*

**UNIDADE RESPONSÁVEL : 1691 - SECRETARIA DE ESTADO DE SEGURANÇA PÚBLICA**

**OBJETIVO DO PROGRAMA :** PROMOVER A QUALIDADE DA ATUAÇÃO E INTEGRAÇÃO DE AÇÕES E INFORMAÇÕES DO SISTEMA DE SEGURANÇA PÚBLICA, OBJETIVANDO A REDUÇÃO DA VIOLÊNCIA E CRIMINALIDADE E AUMENTO DA PROTEÇÃO PÚBLICA.

Territórios	Orçamentário		
	Programado PPAG	Executado Jan/Abr	%
Alto Jequitinhonha	1.000,00	0,00	0,00
Caparaó	0,00	579,45	-
Mata	318.000,00	42.768,56	13,45
Médio e Baixo Jequitinhonha	2.000,00	0,00	0,00
Metropolitano	34.669.711,00	8.522.106,28	24,58
Mucuri	1.000,00	0,00	0,00
Multiterritorial	1.621.340,00	0,00	0,00
Norte	722.520,00	129.692,58	17,95
Oeste	1.620.000,00	0,00	0,00
Sudoeste	10.000,00	0,00	0,00
Sul	20.000,00	555,99	2,78
Triângulo Norte	2.877.800,00	123.038,09	4,28
Triângulo Sul	362.800,00	136.646,80	37,66
Vale do Aço	48.200,00	0,00	0,00
Vale do Rio Doce	421.800,00	54.944,53	13,03
Vertentes	10.000,00	0,00	0,00
<b>Total</b>	<b>42.706.171,00</b>	<b>9.010.332,28</b>	<b>21,10</b>

**AÇÕES DO PROGRAMA POR UNIDADE ORÇAMENTÁRIA**

**1251 - POLÍCIA MILITAR DO ESTADO DE MINAS GERAIS**

**AÇÃO : 1145 - AMPLIAÇÃO E MANUTENÇÃO DOS SISTEMAS DE VIDEOMONITORAMENTO (OLHO VIVO)**

*Ações de Acompanhamento Intensivo*

*Ação com meta física não cumulativa*

**Produto : MUNICÍPIO ATENDIDO**

**Unidade de Medida : MUNICÍPIO**

**DETALHAMENTO DO PRODUTO:** MUNICÍPIO ATENDIDO COM A IMPLANTAÇÃO DE PROJETO DE TECNOLOGIA INTEGRADO. PROJETOS COMO OLHO VIVO, REDE WIRELESS, VIDEOCONFERÊNCIA, ETC.

**PÚBLICO ALVO:** CIDADÃO

**FINALIDADE:** CONSISTE NA PRESENÇA REAL E POTENCIAL DA PMMG NOS LOCAIS PÚBLICOS, POR MEIO DO SISTEMA DE MONITORAMENTO COM A UTILIZAÇÃO DE CÂMERAS DE VÍDEO INSTALADAS EM PONTOS ESTRATÉGICOS DE GRANDE INCIDÊNCIA CRIMINAL OU DE INTERESSE PARA A SEGURANÇA PÚBLICA. FUNCIONA POR INTERMÉDIO DE OBSERVAÇÃO PERMANENTE DE FORMA A AUMENTAR A EFICIÊNCIA E EFICÁCIA DO POLICIAMENTO PREVENTIVO. POSSIBILITA O AUMENTO DA SENSÇÃO DE SEGURANÇA E A REDUÇÃO DOS ÍNDICES DE VIOLÊNCIA E CRIMINALIDADE, EM ESPECIAL CONTRA O PATRIMÔNIO

Territórios	Físico			Orçamentário		
	Programado PPAG	Executado Jan/Abr	%	Programado PPAG	Executado Jan/Abr	%
Metropolitano	0	1	-	0,00	60.837,41	-
Multiterritorial	1	0	0,00	401.000,00	0,00	0,00
<b>Total</b>	<b>1</b>	<b>1</b>	<b>100,00</b>	<b>401.000,00</b>	<b>60.837,41</b>	<b>15,17</b>

**RELATÓRIO INSTITUCIONAL DE MONITORAMENTO**  
**DEMONSTRATIVO DE EXECUÇÃO FÍSICA E FINANCEIRA - JAN A ABR**  
**SEGURANÇA PÚBLICA**

**1401 - CORPO DE BOMBEIROS MILITAR DO ESTADO DE MINAS GERAIS**

**AÇÃO : 1146 - EXPANSÃO DO SERVIÇO OPERACIONAL DE BOMBEIROS**

**Ações de Acompanhamento Intensivo**

**Produto : UNIDADE DO CORPO DE BOMBEIROS ATENDIDA**      **Unidade de Medida : UNIDADE**

**DETALHAMENTO DO PRODUTO:** IMPLANTAÇÃO DO SERVIÇO DE BUSCA, SALVAMENTO, SOCORRO, PREVENÇÃO E COMBATE A INCÊNDIOS POR MEIO DA INSTALAÇÃO DE UNIDADES DE BOMBEIROS EM MUNICÍPIOS MINEIROS

**PÚBLICO ALVO:** POPULAÇÃO MINEIRA

**FINALIDADE:** EXPANSÃO DA PRESENÇA DO CORPO DE BOMBEIROS MILITAR DE MINAS GERAIS NO ESTADO, POR MEIO DA CRIAÇÃO DE UNIDADES DE BM, REDUZINDO O RAIO DE DESLOCAMENTO DURANTE O ATENDIMENTO OPERACIONAL E PROPORCIONANDO CELERIDADE E QUALIDADE NA PRESTAÇÃO DO SERVIÇO À POPULAÇÃO.

Territórios	Físico			Orçamentário		
	Programado PPAG	Executado Jan/Abr	%	Programado PPAG	Executado Jan/Abr	%
Alto Jequitinhonha	0	0	-	1.000,00	0,00	0,00
Médio e Baixo Jequitinhonha	0	0	-	2.000,00	0,00	0,00
Mucuri	0	0	-	1.000,00	0,00	0,00
Multiterritorial	1	0	0,00	1.000,00	0,00	0,00
<b>Total</b>	<b>1</b>	<b>0</b>	<b>0,00</b>	<b>5.000,00</b>	<b>0,00</b>	<b>0,00</b>

**1691 - SECRETARIA DE ESTADO DE SEGURANÇA PÚBLICA**

**AÇÃO : 1141 - OBSERVATÓRIO INTEGRADO DE SEGURANÇA PÚBLICA**

**Ações de Acompanhamento Intensivo**

*Ação com meta física não cumulativa*

**Produto : RELATÓRIO ELABORADO**      **Unidade de Medida : RELATÓRIO**

**DETALHAMENTO DO PRODUTO:** RELATÓRIO DE ATIVIDADES É UM DOCUMENTO QUE CONTENHA OS AVANÇOS ANUAIS PARA A TRANSFORMAÇÃO ORGANIZACIONAL DO CINDS NUM OBSERVATÓRIO.

**PÚBLICO ALVO:** GOVERNO DO ESTADO, ÓRGÃOS DE SEGURANÇA PÚBLICA, IMPRENSA, UNIVERSIDADES, CENTROS DE PESQUISA E SOCIEDADE CIVIL

**FINALIDADE:** A AÇÃO VISA ELEVAR O PATAMAR DA PRODUÇÃO DE DADOS, INFORMAÇÕES E CONHECIMENTO DE SEGURANÇA PÚBLICA E DE SEGURANÇA NO TRÂNSITO, INSUMOS NECESSÁRIOS PARA A CONCEPÇÃO, IMPLEMENTAÇÃO E AVALIAÇÃO DE POLÍTICAS PÚBLICAS. A VISÃO DE FUTURO É TORNAR O CINDS UM LEGÍTIMO OBSERVATÓRIO DE SEGURANÇA PÚBLICA DO ESTADO E DE SEGURANÇA NO TRÂNSITO, REFERÊNCIA COMO CENTRO DE MONITORAMENTO DA INCIDÊNCIA E TENDÊNCIA DE EVENTOS DE SEGURANÇA PÚBLICA E ASSESSORAMENTO AO GOVERNO, CARACTERIZADO PELA TRANSPARÊNCIA

Territórios	Físico			Orçamentário		
	Programado PPAG	Executado Jan/Abr	%	Programado PPAG	Executado Jan/Abr	%
Metropolitano	1	0	0,00	1.000,00	0,00	0,00
<b>Total</b>	<b>1</b>	<b>0</b>	<b>0,00</b>	<b>1.000,00</b>	<b>0,00</b>	<b>0,00</b>

**RELATÓRIO INSTITUCIONAL DE MONITORAMENTO**  
**DEMONSTRATIVO DE EXECUÇÃO FÍSICA E FINANCEIRA - JAN A ABR**  
**SEGURANÇA PÚBLICA**

**AÇÃO : 1147 - IMPLANTAÇÃO E OPERACIONALIZAÇÃO DO CENTRO INTEGRADO DE COMANDO E CONTROLE (CICC)**

*Ações de Acompanhamento Intensivo*

**Produto : ETAPA CONCLUÍDA**                      **Unidade de Medida : ETAPA**

**DETALHAMENTO DO PRODUTO:** CONSIDERA-SE COMO ETAPAS IMPLEMENTADAS, DENTRE OUTRAS, AS SEGUINTE: - DEFINIÇÃO DE REGULAMENTO INTERNO DO CICC -DEFINIÇÃO DE PROTOCOLOS DE ATUAÇÃO -DEFINIÇÃO DE FLUXOS DE TRABALHO ENTRE AS UNIDADES QUE COMPÕE O CICC; - IMPLEMENTAÇÃO DO MODELO DE GESTÃO E MANUTENÇÃO DA SALA COFRE E DE TODOS OS EQUIPAMENTOS QUE COMPÕEM O CICC TAIS COMO COMPUTADORES, VÍDEO WALL ETC...-CONCLUSÃO DO PROJETO SOLUÇÃO INTEGRADORA; -CONTRATAÇÃO DE CONSULTORIA DE AVALIAÇÃO EM FACE DA POSSIBILIDADE DE UTILIZAÇÃO DE LINKS DE FIBRA ÓPTICA -INSTALAÇÃO DE FIBRA ÓPTICA; -LOTAÇÃO DAS UNIDADES INTEGRADAS NO MESMO ESPAÇO FÍSICO (PARTE 1: CIAD). -LOTAÇÃO DAS UNIDADES INTEGRADAS NO MESMO ESPAÇO FÍSICO (PARTE 2: ATSDS). -LOTAÇÃO DAS UNIDADES INTEGRADAS NO MESMO ESPAÇO FÍSICO. (PARTE 3: CINDS) -LOTAÇÃO DAS UNIDADES INTEGRADAS NO MESMO ESPAÇO FÍSICO. (PARTE 4: DDU)

**PÚBLICO ALVO:** CORPORAÇÕES DO SISTEMA DE SEGURANÇA PÚBLICA

**FINALIDADE:** POTENCIALIZAR AS AÇÕES DIÁRIAS E EXTRAORDINÁRIAS DE SEGURANÇA E DEFESA SOCIAL POR MEIO DA COMUNICAÇÃO, COORDENAÇÃO, COMANDO E CONTROLE INTEGRADOS DAS AÇÕES RELATIVAS AOS ÓRGÃOS ENVOLVIDOS NA SEGURANÇA PÚBLICA OU PRIVADA, DAS ESFERAS MUNICIPAIS, ESTADUAIS OU FEDERAIS.

Territórios	Físico			Orçamentário		
	Programado PPAG	Executado Jan/Abr	%	Programado PPAG	Executado Jan/Abr	%
Metropolitano	2	0	0,00	10.530,00	711,78	6,76
Multiterritorial	0	0	-	107.800,00	0,00	0,00
Triângulo Norte	0	0	-	0,00	885,00	-
<b>Total</b>	<b>2</b>	<b>0</b>	<b>0,00</b>	<b>118.330,00</b>	<b>1.596,78</b>	<b>1,35</b>

**AÇÃO : 1156 - MODERNIZAÇÃO E DIGITALIZAÇÃO DA RADIOCOMUNICAÇÃO DO SISTEMA INTEGRADO DE SEGURANÇA PÚBLICA**

*Ação de Acompanhamento Geral*

*Ação com meta física não cumulativa*

**Produto : SISTEMA IMPLANTADO**                      **Unidade de Medida : PERCENTUAL**

**DETALHAMENTO DO PRODUTO:** AQUISIÇÃO E IMPLANTAÇÃO DE SISTEMA DE RADIOCOMUNICAÇÃO CONTENDO, ENTRE OUTROS EQUIPAMENTOS, RÁDIOS MÓVEIS, PORTÁTEIS, FIXOS, REPETIDORAS, MULTIACOPLADORES E CONSOLES DE DESPACHO. O SISTEMA DE RADIOCOMUNICAÇÃO DIGITAL CONTA, TAMBÉM, COM RASTREAMENTO DOS RÁDIOS E GRAVAÇÃO DAS COMUNICAÇÕES REALIZADAS NOS CONSOLES.

**PÚBLICO ALVO:** CIDADÃO

**FINALIDADE:** O PROJETO VISA RACIONALIZAR A ALOCAÇÃO DE RECURSOS PARA APRIMORAR A CAPACIDADE DE COMUNICAÇÃO ENTRE OS ÓRGÃOS DO SISTEMA INTEGRADO DE SEGURANÇA PÚBLICA, POR MEIO DA MIGRAÇÃO DE TECNOLOGIAS ANALÓGICAS PARA SISTEMA DE RADIOCOMUNICAÇÃO DIGITAL, PROCESSO OBRIGATÓRIO PREVISTO PELA RESPECTIVA AGENCIA REGULATÓRIA, ANATEL.

Territórios	Físico			Orçamentário		
	Programado PPAG	Executado Jan/Abr	%	Programado PPAG	Executado Jan/Abr	%
Multiterritorial	1	0	0,00	1.000,00	0,00	0,00
<b>Total</b>	<b>1</b>	<b>0</b>	<b>0,00</b>	<b>1.000,00</b>	<b>0,00</b>	<b>0,00</b>

**RELATÓRIO INSTITUCIONAL DE MONITORAMENTO**  
**DEMONSTRATIVO DE EXECUÇÃO FÍSICA E FINANCEIRA - JAN A ABR**  
**SEGURANÇA PÚBLICA**

**AÇÃO : 4117 - ESCOLA DE FORMAÇÃO DOS PROFISSIONAIS DO SISTEMA SOCIOEDUCATIVO**

*Ação de Acompanhamento Geral*

**Produto : PESSOA FORMADA CAPACITADA E TREINADA**      **Unidade de Medida : PESSOA**

**DETALHAMENTO DO PRODUTO:** AÇÃO CRIADA PELA EMENDA Nº 195

**PÚBLICO ALVO:** PROFISSIONAIS DO SISTEMA SOCIOEDUCATIVO DO ESTADO DE MINAS GERAIS

**FINALIDADE:** REALIZAÇÃO DE AÇÕES DE FORMAÇÃO, APERFEIÇOAMENTO, TREINAMENTO E CAPACITAÇÃO PRESENCIAIS E À DISTÂNCIA DOS AGENTES E DEMAIS SERVIDORES DO SISTEMA SOCIOEDUCATIVO, PROMOVENDO O DESENVOLVIMENTO DE COMPETÊNCIAS QUE OS HABILITEM PARA O DESEMPENHO DE SUAS FUNÇÕES.

Territórios	Físico			Orçamentário		
	Programado PPAG	Executado Jan/Abr	%	Programado PPAG	Executado Jan/Abr	%
Multiterritorial	1	0	0,00	1.000,00	0,00	0,00
<b>Total</b>	<b>1</b>	<b>0</b>	<b>0,00</b>	<b>1.000,00</b>	<b>0,00</b>	<b>0,00</b>

**AÇÃO : 4605 - MANUTENÇÃO DE MORÁDIAS FUNCIONAIS PARA SERVIDORES EM SITUAÇÃO DE RISCO**

*Ação de Acompanhamento Geral*

*Ação com meta física não cumulativa*

**Produto : UNIDADE HABITACIONAL DESOCUPADA**      **Unidade de Medida : UNIDADE HABITACIONAL**

**DETALHAMENTO DO PRODUTO:** MANUTENÇÃO DAS UNIDADES HABITACIONAIS QUE NÃO SE ENCONTRAM CEDIDAS AOS SERVIDORES DO SISTEMA DE SEGURANÇA PÚBLICA EM CARÁTER PROVISÓRIO.

**PÚBLICO ALVO:** PROFISSIONAIS DA ÁREA DE SEGURANÇA PÚBLICA DO ESTADO DE MINAS GERAIS

**FINALIDADE:** CONCEDER O USO DE MORADIA FUNCIONAL, EM CARÁTER EMERGENCIAL, POR TEMPO DETERMINADO, AOS SERVIDORES DE SEGURANÇA PÚBLICA QUE COMPOEM O SISTEMA DE SEGURANÇA PÚBLICA, CONFORME PREVÊ O DECRETO 46.109, 14/12/2012.

Territórios	Físico			Orçamentário		
	Programado PPAG	Executado Jan/Abr	%	Programado PPAG	Executado Jan/Abr	%
Metropolitano	137	94	68,61	451.614,00	82.717,45	18,32
<b>Total</b>	<b>137</b>	<b>94</b>	<b>68,61</b>	<b>451.614,00</b>	<b>82.717,45</b>	<b>18,32</b>

**AÇÃO : 4610 - FORMAÇÃO DE CANDIDATOS A INGRESSO E CAPACITAÇÃO DOS PROFISSIONAIS DO SISTEMA SEGURANÇA PÚBLICA**

*Ação de Acompanhamento Geral*

**Produto : PESSOA FORMADA CAPACITADA E TREINADA**      **Unidade de Medida : PESSOA**

**DETALHAMENTO DO PRODUTO:** O PRODUTO REFERE-SE AO PROFISSIONAL DE SEGURANÇA PÚBLICA, COLABORADORES E CANDIDATO APROVADO EM ETAPAS DE PROCESSO SELETIVO PARA INGRESSO NAS CARREIRAS DE AGENTE SOCIOEDUCATIVO E ADMINISTRATIVO DA SESP QUE FOI CAPACITADO, TREINADO OU FORMADO NAS MODALIDADES PRESENCIAL E/OU À DISTÂNCIA.

**PÚBLICO ALVO:** PROFISSIONAIS DA ÁREA DE SEGURANÇA PÚBLICA DO ESTADO DE MINAS GERAIS

**FINALIDADE:** REALIZAÇÃO DE AÇÕES DE FORMAÇÃO, APERFEIÇOAMENTO, TREINAMENTO E CAPACITAÇÃO PRESENCIAIS E À DISTÂNCIA DOS SERVIDORES DE SEGURANÇA PÚBLICA, ALÉM DE CURSOS INTEGRADOS PARA POLICIAIS MILITARES, POLICIAIS CIVIS E BOMBEIROS MILITARES, AGENTE SOCIOEDUCATIVO ASSISTENTE EXECUTIVO DE SEGURANÇA PÚBLICA, ANALISTA EXECUTIVO SEGURANÇA PÚBLICA E OUTROS AGENTES DE SEGURANÇA PÚBLICA.

Territórios	Físico			Orçamentário		
	Programado PPAG	Executado Jan/Abr	%	Programado PPAG	Executado Jan/Abr	%
Metropolitano	0	932	-	0,00	0,00	-
Multiterritorial	7.802	1.149	14,73	1.086.540,00	0,00	0,00
<b>Total</b>	<b>7.802</b>	<b>2.081</b>	<b>26,67</b>	<b>1.086.540,00</b>	<b>0,00</b>	<b>0,00</b>



**RELATÓRIO INSTITUCIONAL DE MONITORAMENTO**  
**DEMONSTRATIVO DE EXECUÇÃO FÍSICA E FINANCEIRA - JAN A ABR**  
**SEGURANÇA PÚBLICA**

**AÇÃO : 4615 - PRODUÇÃO DE INFORMAÇÕES DE SEGURANÇA PÚBLICA**

*Ação de Acompanhamento Geral*

**Produto : RELATÓRIO ELABORADO**                      **Unidade de Medida : RELATÓRIO**

**DETALHAMENTO DO PRODUTO:** PRODUÇÃO DE RELATÓRIO MENSAL ACERCA DA CRIMINALIDADE EM MINAS GERAIS, COM DIVULGAÇÃO DOS DADOS NO SITE DA SESP.

**PÚBLICO ALVO:** GOVERNO DO ESTADO, ÓRGÃOS DE SEGURANÇA PÚBLICA, IMPRENSA, UNIVERSIDADES, CENTROS DE PESQUISA E SOCIEDADE CIVIL

**FINALIDADE:** O PROCESSO VISA ASSEGURAR A PRODUÇÃO INTEGRADA DE INFORMAÇÕES RELATIVAS À CRIMINALIDADE E SINISTROS, COM VISTAS A SUBSIDIAR O PLANEJAMENTO E A TOMADA DE DECISÃO NO ÂMBITO DO SISTEMA DE SEGURANÇA PÚBLICA.

Territórios	Físico			Orçamentário		
	Programado PPAG	Executado Jan/Abr	%	Programado PPAG	Executado Jan/Abr	%
Metropolitano	12	4	33,33	9.006.525,00	13.660,83	0,15
Sul	0	0	-	0,00	555,99	-
<b>Total</b>	<b>12</b>	<b>4</b>	<b>33,33</b>	<b>9.006.525,00</b>	<b>14.216,82</b>	<b>0,16</b>

**AÇÃO : 4618 - INTEGRAÇÃO E PROMOÇÃO DA QUALIDADE OPERACIONAL DO SISTEMA DE SEGURANÇA PÚBLICA**

*Ação de Acompanhamento Geral*

**Produto : METODOLOGIA IMPLANTADA/MANTIDA**                      **Unidade de Medida : REGIÃO INTEGRADA DE SEGURANÇA PÚBLICA**

**DETALHAMENTO DO PRODUTO:** IMPLEMENTAÇÃO/MANUTENÇÃO DE 09 METODOLOGIAS, SENDO: 01 METODOLOGIA DE SOLUÇÃO DE PROBLEMAS VOLTADOS PARA A REDUÇÃO DA CRIMINALIDADE E VIOLÊNCIA (RELATÓRIOS DE AÇÕES REALIZADAS E ESTATÍSTICA DE RESULTADOS); 01 METODOLOGIA DE PLANEJAMENTO/MONITORAMENTO DE GRANDES EVENTOS IMPLANTADA (ATRAVÉS DE ATAS DE REUNIÕES DA COMISSÃO DE MONITORAMENTO DA VIOLÊNCIA EM EVENTOS ESPORTIVOS E CULTURAIS – COMOVEEC) 01 METODOLOGIA DE COMISSÃO ESTADUAL DE POLÍTICAS DE ENFRENTAMENTO ÀS FÓBIAS RELATIVAS À ORIENTAÇÃO SEXUAL E À IDENTIDADE DE GÊNERO (CEPEF) IMPLANTADA (ATRAVÉS DE NÚMERO DE REUNIÕES E REGISTROS DAS REUNIÕES REALIZADAS E AÇÕES DIVERSAS – PARTICIPAÇÃO EM EVENTOS, CAPACITAÇÕES, AÇÕES EDUCATIVAS); 01 METODOLOGIA DA COORDENADORIA DA POLÍCIA COMUNITÁRIA (REUNIÕES E ALINHAMENTO DE AÇÕES PREVENTIVAS) 01 METODOLOGIA DE GESTÃO INTEGRADA DE DENÚNCIAS IMPLANTADA (DDU) (ATRAVÉS DE ELABORAÇÃO DE RELATÓRIO COM O NÚMERO DE CHAMADAS RECEBIDAS E AS DENÚNCIAS APURADAS) 01 METODOLOGIA INTEGRADA DE ATENDIMENTO AS CHAMADAS DE OCORRÊNCIAS EMERGENCIAIS POLICIAL E DE BOMBEIROS IMPLANTADA (CIAD) , COM FOCO NA ATUAÇÃO INTEGRADA DAS INSTITUIÇÕES NO REGISTRO DE EVENTOS (ATRAVÉS DE ELABORAÇÃO DE RELATÓRIO COM O NÚMERO DE CHAMADAS RECEBIDAS E OS DESPACHOS REALIZADOS E FINALIZAÇÃO DOS EVENTOS) 01 METODOLOGIA DE PROTOCOLOS INTEGRADOS DE ATUAÇÕES DOS ÓRGÃOS QUE COMPÕEM OS SISTEMAS DE SEGURANÇA PÚBLICA E DE JUSTIÇA CRIMINAL E OUTROS ÓRGÃOS PÚBLICOS COM ATUAÇÃO NO ÂMBITO DA SEGURANÇA PÚBLICA VOLTADO PARA A PROTEÇÃO SOCIAL E REPRESSÃO QUALIFICADA (DIAO) 01 METODOLOGIA DE INTEGRAÇÃO DE CORREGEDORIA MANTIDA (ATRAVÉS DE REUNIÕES E PLANOS DE AÇÃO REGISTRADOS EM ATA) 01 METODOLOGIA DE SEGURANÇA NO TRÂNSITO QUALIFICADA (ATRAVÉS DE ATA DE REUNIÕES E DE RELATÓRIOS DE OPERAÇÕES REALIZADAS)

**PÚBLICO ALVO:** ADMINISTRAÇÃO PÚBLICA MUNICIPAL, ESTADUAL E FEDERAL

**FINALIDADE:** CRIAR CONDIÇÕES PARA REDUÇÃO DA CRIMINALIDADE, POR MEIO DA INTEGRAÇÃO DA GESTÃO DA SEGURANÇA PÚBLICA, PROJETOS DE RACIONALIZAÇÃO DOS TRABALHOS, DE POLICIAMENTO COMUNITÁRIO, DE SEGURANÇA NO TRÂNSITO E DA QUALIFICAÇÃO DOS ÓRGÃOS CORREICIONAIS DO SISTEMA DE SEGURANÇA PÚBLICA.

Territórios	Físico			Orçamentário		
	Programado PPAG	Executado Jan/Abr	%	Programado PPAG	Executado Jan/Abr	%
Caparaó	0	0	-	0,00	579,45	-
Mata	0	0	-	308.000,00	42.768,56	13,89
Metropolitano	7	0	0,00	25.200.042,00	8.364.178,81	33,19
Norte	0	0	-	712.520,00	129.692,58	18,20
Oeste	0	0	-	1.620.000,00	0,00	0,00
Sul	0	0	-	20.000,00	0,00	0,00
Triângulo Norte	0	0	-	2.857.800,00	112.388,39	3,93
Triângulo Sul	0	0	-	352.800,00	136.646,80	38,73
Vale do Aço	0	0	-	38.200,00	0,00	0,00
Vale do Rio Doce	0	0	-	421.800,00	54.944,53	13,03
<b>Total</b>	<b>7</b>	<b>0</b>	<b>0,00</b>	<b>31.531.162,00</b>	<b>8.841.199,12</b>	<b>28,04</b>

**RELATÓRIO INSTITUCIONAL DE MONITORAMENTO**  
**DEMONSTRATIVO DE EXECUÇÃO FÍSICA E FINANCEIRA - JAN A ABR**  
**SEGURANÇA PÚBLICA**

**AÇÃO : 4619 - ESTRUTURAÇÃO DO SISTEMA ESTADUAL DE INTELIGÊNCIA DE SEGURANÇA PÚBLICA DE MINAS GERAIS (SEISP-MG)**

*Ação de Acompanhamento Geral*

**Produto : OPERAÇÃO REALIZADA**      **Unidade de Medida : OPERAÇÃO**

**DETALHAMENTO DO PRODUTO:** CONSISTE EM OPERAÇÕES DE INTELIGÊNCIA DE SEGURANÇA PÚBLICA REALIZADAS DE FORMA INTEGRADA PELOS ÓRGÃOS DO SISTEMA DE SEGURANÇA PÚBLICA.

**PÚBLICO ALVO:** ÓRGÃOS QUE INTEGRAM O SISTEMA ESTADUAL DE INTELIGÊNCIA DE SEGURANÇA PÚBLICA DE MINAS GERAIS

**FINALIDADE:** PROMOVER A INTEGRAÇÃO DAS AGÊNCIAS DE INTELIGÊNCIA DAS INSTITUIÇÕES QUE COMPÕEM O SISTEMA DE SEGURANÇA PÚBLICA, PADRONIZANDO E VIABILIZANDO OS PROCESSOS DE CAPACITAÇÃO E O USO DE RECURSOS TECNOLÓGICOS AVANÇADOS DE MANEIRA COMPARTILHADA, POTENCIALIZANDO A CAPACIDADE DE OBTENÇÃO, PROCESSAMENTO, DIFUSÃO E UNIFICAÇÃO DE DADOS E INFORMAÇÕES, COM A FINALIDADE DE ATUAR NO SENTIDO DE PREVER, PREVENIR, NEUTRALIZAR E REPRIMIR ATOS CRIMINOSOS DE QUALQUER NATUREZA ATENTATÓRIOS À ORDEM PÚBLICA.

Territórios	Físico			Orçamentário		
	Programado PPAG	Executado Jan/Abr	%	Programado PPAG	Executado Jan/Abr	%
Mata	1	0	0,00	10.000,00	0,00	0,00
Multiterritorial	4	0	0,00	23.000,00	0,00	0,00
Norte	1	0	0,00	10.000,00	0,00	0,00
Sudoeste	1	0	0,00	10.000,00	0,00	0,00
Triângulo Norte	2	0	0,00	20.000,00	9.764,70	48,82
Triângulo Sul	1	0	0,00	10.000,00	0,00	0,00
Vale do Aço	1	0	0,00	10.000,00	0,00	0,00
Vertentes	1	0	0,00	10.000,00	0,00	0,00
<b>Total</b>	<b>12</b>	<b>0</b>	<b>0,00</b>	<b>103.000,00</b>	<b>9.764,70</b>	<b>9,48</b>

**PROGRAMA : 208 - INFRAESTRUTURA DO SISTEMA PRISIONAL**

*Programa Multissetorial*

**UNIDADE RESPONSÁVEL : 1451 - SECRETARIA DE ESTADO DE ADMINISTRAÇÃO PRISIONAL**

**OBJETIVO DO PROGRAMA :** GARANTIR O CONJUNTO DE INSTALAÇÕES, EQUIPAMENTOS E SERVIÇOS ADEQUADOS PARA O SISTEMA PRISIONAL, DE FORMA A GARANTIR A CUSTÓDIA MAIS HUMANIZADA E CONDIÇÕES DE TRABALHO ADEQUADAS AOS AGENTES DE SEGURANÇA PENITENCIÁRIA, DE FORMA A IMPACTAR POSITIVAMENTE NOS ÍNDICES DE RESSOCIALIZAÇÃO.

Territórios	Orçamentário		
	Programado PPAG	Executado Jan/Abr	%
Alto Jequitinhonha	6.301.093,00	374.117,06	5,94
Caparaó	43.099.780,00	1.896.861,47	4,40
Central	16.346.002,00	428.332,91	2,62
Mata	112.383.777,00	4.445.228,39	3,96
Médio e Baixo Jequitinhonha	22.776.854,00	840.919,33	3,69
Metropolitano	551.254.600,00	500.000.839,29	90,70
Mucuri	31.388.084,00	1.599.362,07	5,10
Multiterritorial	116.183.194,00	0,00	0,00
Noroeste	58.610.828,00	2.953.729,37	5,04
Norte	67.873.847,00	2.814.998,49	4,15
Oeste	93.828.093,00	4.016.395,23	4,28
Sudoeste	27.384.515,00	1.554.407,32	5,68
Sul	127.116.342,00	5.868.251,62	4,62
Triângulo Norte	121.551.576,00	4.880.763,76	4,02
Triângulo Sul	55.789.292,00	1.981.239,13	3,55
Vale do Aço	66.667.660,00	2.128.301,34	3,19
Vale do Rio Doce	58.967.077,00	2.502.339,08	4,24
Vertentes	41.872.056,00	2.673.366,97	6,38
<b>Total</b>	<b>1.619.394.670,00</b>	<b>540.959.452,83</b>	<b>33,41</b>

**AÇÕES DO PROGRAMA POR UNIDADE ORÇAMENTÁRIA**

**1451 - SECRETARIA DE ESTADO DE ADMINISTRAÇÃO PRISIONAL**

**AÇÃO : 1135 - HUMANIZAÇÃO DO SISTEMA PRISIONAL, IMPLANTAÇÃO DE APAC**

*Ações de Acompanhamento Intensivo*

*Ação com meta física não cumulativa*

**Produto : VAGA ATENDIDA      Unidade de Medida : VAGA**

**DETALHAMENTO DO PRODUTO:** VAGA PARA CUSTÓDIA DE PRESO MANTIDA EM APAC

**PÚBLICO ALVO:** CUSTODIADOS DO SISTEMA PRISIONAL

**FINALIDADE:** GARANTIR A MANUTENÇÃO DAS VAGAS DISPONIBILIZADAS PELAS APACS E FOMENTAR A CRIAÇÃO DE NOVOS CENTROS DE REINTEGRAÇÃO SOCIAL NO ESTADO DE MINAS GERAIS, POSSIBILITANDO UM PERCENTUAL MAIOR DE RECUPERANDOS SENDO ATENDIDOS PELA METODOLOGIA APAC, E, ASSIM, UMA HUMANIZAÇÃO MAIS EFICAZ E MENOS ONEROSA PARA O ESTADO. AMPLIAR O ATENDIMENTO HUMANIZADO AO PRESO, INVESTINDO EM AÇÕES DE NATUREZA SOCIAL, VOLTADAS PARA A RESSOCIALIZAÇÃO POR MEIO DO TRABALHO E ESCOLARIZAÇÃO.

Territórios	Físico			Orçamentário		
	Programado PPAG	Executado Jan/Abr	%	Programado PPAG	Executado Jan/Abr	%
Alto Jequitinhonha	25	0	0,00	438.603,00	0,00	0,00
Caparaó	164	157	95,73	1.878.425,00	0,00	0,00
Médio e Baixo Jequitinhonha	42	37	88,10	614.340,00	0,00	0,00
Metropolitano	441	410	92,97	5.427.805,00	11.955.607,39	220,27
Mucuri	44	36	81,82	535.291,00	0,00	0,00
Noroeste	193	163	84,46	2.055.038,00	0,00	0,00
Norte	200	192	96,00	2.397.874,00	0,00	0,00
Oeste	492	466	94,72	6.833.332,00	0,00	0,00
Sudoeste	126	111	88,10	1.267.695,00	0,00	0,00
Sul	350	303	86,57	4.394.869,00	0,00	0,00
Triângulo Norte	175	157	89,71	1.979.761,00	0,00	0,00
Triângulo Sul	260	275	105,77	2.636.047,00	0,00	0,00
Vale do Aço	220	189	85,91	2.502.129,00	0,00	0,00
Vale do Rio Doce	99	86	86,87	1.468.690,00	0,00	0,00
Vertentes	521	493	94,63	4.865.474,00	0,00	0,00
<b>Total</b>	<b>3.352</b>	<b>3.075</b>	<b>91,74</b>	<b>39.295.373,00</b>	<b>11.955.607,39</b>	<b>30,42</b>

**AÇÃO : 1136 - MODERNIZAÇÃO E EXPANSÃO DO SISTEMA PRISIONAL**

*Ações de Acompanhamento Intensivo*

*Ação com meta física não cumulativa*

**Produto : VAGA CRIADA      Unidade de Medida : UNIDADE**

**DETALHAMENTO DO PRODUTO:** NOVA VAGA CRIADA NO SISTEMA PRISIONAL DE MINAS GERAIS, PODENDO SER ORIUNDA DE CONSTRUÇÃO, AMPLIAÇÃO, DUPLICAÇÃO, OU PPP.

**PÚBLICO ALVO:** CUSTODIADOS DO SISTEMA PRISIONAL

**FINALIDADE:** SUPRIR AS UNIDADES PRISIONAIS DE TECNOLOGIAS E EQUIPAMENTOS QUE OTIMIZEM A CUSTÓDIA, OS PROCEDIMENTOS DE SEGURANÇA E CONDIÇÃO DE TRABALHO DOS SERVIDORES DAS UNIDADES E AMPLIAR O NÚMERO DE VAGAS NO SISTEMA PRISIONAL, DE FORMA A REDUZIR O DÉFICIT EXISTENTE E GARANTIR ASSIM MELHORES CONDIÇÕES DE CUSTÓDIA E RESSOCIALIZAÇÃO DO INDIVÍDUO PRIVADO DE LIBERDADE.

Territórios	Físico			Orçamentário		
	Programado PPAG	Executado Jan/Abr	%	Programado PPAG	Executado Jan/Abr	%
Metropolitano	0	0	-	0,00	21.096.564,05	-
Multiterritorial	1	0	0,00	501.000,00	0,00	0,00
<b>Total</b>	<b>1</b>	<b>0</b>	<b>0,00</b>	<b>501.000,00</b>	<b>21.096.564,05</b>	<b>4.210,89</b>

**RELATÓRIO INSTITUCIONAL DE MONITORAMENTO**  
**DEMONSTRATIVO DE EXECUÇÃO FÍSICA E FINANCEIRA - JAN A ABR**  
**SEGURANÇA PÚBLICA**

**AÇÃO : 4601 - CUSTÓDIA E RESSOCIALIZAÇÃO DE PRESOS**

*Ação de Acompanhamento Geral*

*Ação com meta física não cumulativa*

**Produto : PRESO CUSTODIADO**      **Unidade de Medida : PRESO**

**DETALHAMENTO DO PRODUTO:** PRESO MANTIDO E CUSTODIADO EM UNIDADE PRISIONAL SOB COORDENAÇÃO DA SUBSECRETARIA DE ADMINISTRAÇÃO PRISIONAL. CUSTODIAR CONSISTE EM MANTER AS NECESSIDADES BÁSICAS DO PRESO.

**PÚBLICO ALVO:** CUSTODIADOS

**FINALIDADE:** CUSTODIAR O PRESO DE FORMA EFICIENTE, EFICAZ E HUMANIZADA, A FIM DE GARANTIR SUA RESSOCIALIZAÇÃO.

Territórios	Físico			Orçamentário		
	Programado PPAG	Executado Jan/Abr	%	Programado PPAG	Executado Jan/Abr	%
Alto Jequitinhonha	255	533	209,02	5.862.490,00	240.934,18	4,11
Caparaó	1.793	1.852	103,29	41.221.355,00	1.896.861,47	4,60
Central	711	802	112,80	16.346.002,00	372.275,71	2,28
Mata	4.559	4.938	108,31	104.812.133,00	4.330.711,71	4,13
Médio e Baixo Jequitinhonha	964	1.005	104,25	22.162.514,00	840.919,33	3,79
Metropolitano	23.128	23.984	103,70	532.156.418,00	464.888.626,77	87,36
Mucuri	1.342	1.454	108,35	30.852.793,00	1.548.571,98	5,02
Multiterritorial	5.000	0	0,00	114.950.794,00	0,00	0,00
Noroeste	2.460	2.647	107,60	56.555.790,00	2.925.888,88	5,17
Norte	2.848	3.618	127,04	65.475.973,00	2.665.261,81	4,07
Oeste	3.784	4.130	109,14	86.994.761,00	3.816.620,91	4,39
Sudoeste	1.136	1.494	131,51	26.116.820,00	1.420.848,22	5,44
Sul	5.338	5.663	106,09	122.721.473,00	5.741.088,30	4,68
Triângulo Norte	5.201	5.281	101,54	119.571.815,00	4.194.453,47	3,51
Triângulo Sul	2.312	2.512	108,65	53.153.245,00	1.913.519,01	3,60
Vale do Aço	2.791	2.509	89,90	64.165.531,00	2.128.301,34	3,32
Vale do Rio Doce	2.501	2.926	116,99	57.498.387,00	2.326.643,00	4,05
Vertentes	1.445	1.679	116,19	33.220.779,00	1.249.057,88	3,76
<b>Total</b>	<b>67.568</b>	<b>67.027</b>	<b>99,20</b>	<b>1.553.839.073,00</b>	<b>502.500.583,97</b>	<b>32,34</b>

**RELATÓRIO INSTITUCIONAL DE MONITORAMENTO**  
**DEMONSTRATIVO DE EXECUÇÃO FÍSICA E FINANCEIRA - JAN A ABR**  
**SEGURANÇA PÚBLICA**

**AÇÃO : 4603 - UNIDADES DE SAÚDE DO SISTEMA PRISIONAL**

*Ação de Acompanhamento Geral*

*Ação com meta física não cumulativa*

**Produto : UNIDADE PRISIONAL ATENDIDA**

**Unidade de Medida : UNIDADE**

**DETALHAMENTO DO PRODUTO:** HOSPITAIS E UNIDADES CUJO NÚCLEO DE SAÚDE RECEBE MATERIAIS, INSUMOS E EQUIPAMENTOS PARA ATENÇÃO BÁSICA À SAÚDE DE SEUS CUSTODIADOS, BEM COMO RECURSOS DESTINADOS A REFORMAS E AMPLIAÇÕES.

**PÚBLICO ALVO:** CUSTODIADOS

**FINALIDADE:** PROVER ESTRUTURA PARA A CORRETA E EFICAZ OFERTA DE ATENDIMENTOS DE SAÚDE NO SISTEMA PRISIONAL E GARANTIR A CUSTÓDIA E A REINTEGRAÇÃO SOCIAL DO INTERNO, OFERECENDO TRATAMENTO E CUIDADOS DE ATENÇÃO BÁSICA À SAÚDE FÍSICA E PSÍQUICA.

Territórios	Físico			Orçamentário		
	Programado PPAG	Executado Jan/Abr	%	Programado PPAG	Executado Jan/Abr	%
Alto Jequitinhonha	5	4	80,00	0,00	0,00	-
Caparaó	5	5	100,00	0,00	0,00	-
Central	5	5	100,00	0,00	0,00	-
Mata	21	21	100,00	7.571.644,00	23.094,52	0,31
Médio e Baixo Jequitinhonha	7	7	100,00	0,00	0,00	-
Metropolitano	40	42	105,00	13.250.377,00	989.869,66	7,47
Mucuri	7	7	100,00	0,00	0,00	-
Noroeste	8	8	100,00	0,00	0,00	-
Norte	16	19	118,75	0,00	0,00	-
Oeste	16	16	100,00	0,00	0,00	-
Sudoeste	6	8	133,33	0,00	0,00	-
Sul	24	21	87,50	0,00	0,00	-
Triângulo Norte	12	12	100,00	0,00	0,00	-
Triângulo Sul	8	8	100,00	0,00	0,00	-
Vale do Aço	7	7	100,00	0,00	0,00	-
Vale do Rio Doce	10	11	110,00	0,00	0,00	-
Vertentes	8	6	75,00	3.785.803,00	200.788,83	5,30
<b>Total</b>	<b>205</b>	<b>207</b>	<b>100,98</b>	<b>24.607.824,00</b>	<b>1.213.753,01</b>	<b>4,93</b>

**AÇÃO : 4666 - FORMAÇÃO E CAPACITAÇÃO DOS PROFISSIONAIS DA ADMINISTRAÇÃO PRISIONAL**

*Ação de Acompanhamento Geral*

**Produto : PESSOA FORMADA CAPACITADA E TRENADA**

**Unidade de Medida : PESSOA**

**DETALHAMENTO DO PRODUTO:** O PRODUTO REFERE-SE AO PROFISSIONAL DE ADMINISTRAÇÃO PRISIONAL OU CANDIDATO APROVADO EM ETAPAS DE PROCESSO SELETIVO PARA INGRESSO NAS CARREIRAS DE AGENTE PRISIONAL QUE FOI CAPACITADO, APERFEIÇOADO, TREINADO OU FORMADO NAS MODALIDADES PRESENCIAL E/OU À DISTÂNCIA.

**PÚBLICO ALVO:** PROFISSIONAIS DA ÁREA DE ADMINISTRAÇÃO PRISIONAL DO ESTADO DE MINAS GERAIS

**FINALIDADE:** CONSOLIDAR O PROCESSO DE INTEGRAÇÃO DA ATUAÇÃO DOS ÓRGÃOS DA ADMINISTRAÇÃO PRISIONAL, POR MEIO DA REALIZAÇÃO DE ATIVIDADES DE FORMAÇÃO, APERFEIÇOAMENTO, TREINAMENTO E CAPACITAÇÃO PRESENCIAIS E À DISTÂNCIA DOS AGENTES DE ADMINISTRAÇÃO PRISIONAL E DEMAIS SERVIDORES DOS SISTEMAS PRISIONAIS, ALÉM DE PROMOVER AO AGENTE PÚBLICO DO SISTEMA PRISIONAL, O DESENVOLVIMENTO DE COMPETÊNCIAS QUE O HABILITE PARA O DESEMPENHO DE SUAS FUNÇÕES.

Territórios	Físico			Orçamentário		
	Programado PPAG	Executado Jan/Abr	%	Programado PPAG	Executado Jan/Abr	%
Metropolitano	0	452	-	0,00	0,00	-
Multiterritorial	3.500	0	0,00	731.400,00	0,00	0,00
<b>Total</b>	<b>3.500</b>	<b>452</b>	<b>12,91</b>	<b>731.400,00</b>	<b>0,00</b>	<b>0,00</b>

**RELATÓRIO INSTITUCIONAL DE MONITORAMENTO**  
**DEMONSTRATIVO DE EXECUÇÃO FÍSICA E FINANCEIRA - JAN A ABR**  
**SEGURANÇA PÚBLICA**

**1511 - POLÍCIA CIVIL DO ESTADO DE MINAS GERAIS**

**AÇÃO : 4604 - GESTÃO DOS PRESOS SOB A GUARDA DA POLICIA CIVIL**

*Ação de Acompanhamento Geral*

*Ação com meta física não cumulativa*

**Produto : PRESO CUSTODIADO                      Unidade de Medida : PRESO**

**DETALHAMENTO DO PRODUTO:** NÚMERO DE PRESOS MANTIDOS COM RECURSOS ORÇAMENTÁRIOS ORIUNDOS DA POLÍCIA CIVIL ATENDIDOS COM DIÁRIAS DE ALIMENTAÇÃO, COMPOSTA POR 03 REFEIÇÕES (CAFÉ DA MANHÃ, ALMOÇO E JANTAR), E DEMAIS DESPESAS AFINS.

**PÚBLICO ALVO:** PRESOS SOB A GUARDA PROVISÓRIA DA POLÍCIA CIVIL

**FINALIDADE:** GARANTIR O CUSTEIO DE PRESOS QUE ESTÃO SOB CUSTÓDIA DA POLICIA CIVIL DE MINAS GERAIS

Territórios	Físico			Orçamentário		
	Programado PPAG	Executado Jan/Abr	%	Programado PPAG	Executado Jan/Abr	%
Alto Jequitinhonha	346	354	102,31	0,00	133.182,88	-
Caparaó	14	0	0,00	0,00	0,00	-
Central	347	149	42,94	0,00	56.057,20	-
Mata	504	243	48,21	0,00	91.422,16	-
Médio e Baixo Jequitinhonha	67	0	0,00	0,00	0,00	-
Metropolitano	283	128	45,23	420.000,00	1.070.171,42	254,80
Mucuri	121	135	111,57	0,00	50.790,09	-
Noroeste	71	74	104,23	0,00	27.840,49	-
Norte	630	398	63,17	0,00	149.736,68	-
Oeste	560	531	94,82	0,00	199.774,32	-
Sudoeste	359	355	98,89	0,00	133.559,10	-
Sul	532	338	63,53	0,00	127.163,32	-
Triângulo Norte	268	185	69,03	0,00	686.310,29	-
Triângulo Sul	262	180	68,70	0,00	67.720,12	-
Vale do Rio Doce	617	467	75,69	0,00	175.696,08	-
Vertentes	319	82	25,71	0,00	1.223.520,26	-
<b>Total</b>	<b>5.300</b>	<b>3.619</b>	<b>68,28</b>	<b>420.000,00</b>	<b>4.192.944,41</b>	<b>998,32</b>

## EDUCAÇÃO E CULTURA

**RELATÓRIO INSTITUCIONAL DE MONITORAMENTO**  
**DEMONSTRATIVO DE EXECUÇÃO FÍSICA E FINANCEIRA - JAN A ABR**  
**EDUCAÇÃO E CULTURA**

**PROGRAMA : 019 - PROMOÇÃO SOCIAL DE JOVENS NO CAMPO E PERIFERIAS URBANAS**

*Programa Unissetorial*

**UNIDADE RESPONSÁVEL : 2161 - FUNDAÇÃO EDUCACIONAL CAIO MARTINS**

**OBJETIVO DO PROGRAMA :** PROMOVER A INCLUSÃO SOCIAL DE ADOLESCENTE E JOVENS EM SITUAÇÃO DE VULNERABILIDADE SOCIAL, PRIORITARIAMENTE DA ZONA RURAL, PARA A PARTICIPAÇÃO CIDADÃ

Territórios	Orçamentário		
	Programado PPAG	Executado Jan/Abr	%
Metropolitano	0,00	65.556,56	-
Noroeste	0,00	16.232,55	-
Norte	1.168.178,00	53.885,58	4,61
<b>Total</b>	<b>1.168.178,00</b>	<b>135.674,69</b>	<b>11,61</b>

**AÇÕES DO PROGRAMA POR UNIDADE ORÇAMENTÁRIA**

**2161 - FUNDAÇÃO EDUCACIONAL CAIO MARTINS**

**AÇÃO : 4031 - ATENDIMENTO A CRIANÇA, ADOLESCENTES E JOVENS EM SITUAÇÃO DE VULNERABILIDADE**

*Ação de Acompanhamento Geral*

*Ação com meta física não cumulativa*

**Produto : ADOLESCENTE E JOVEM ATENDIDO**

**Unidade de Medida : PESSOA**

**DETALHAMENTO DO PRODUTO:** ATENDIMENTO PARA CRIANÇAS, ADOLESCENTE E JOVENS

**PÚBLICO ALVO:** ALUNOS

**FINALIDADE:** GARANTIR ATENDIMENTO A CRIANÇAS, ADOLESCENTES E JOVENS, COM ATIVIDADES EM TEMPO INTEGRAL EM AMBIENTES ADEQUADOS, REALIZAÇÃO DE MELHORIAS NAS INSTALAÇÕES FÍSICAS E MANUTENÇÃO DAS ATIVIDADES PRODUTIVAS DA FUNDAÇÃO

Territórios	Físico			Orçamentário		
	Programado PPAG	Executado Jan/Abr	%	Programado PPAG	Executado Jan/Abr	%
Metropolitano	124	287	231,45	0,00	65.556,56	-
Noroeste	120	75	62,50	0,00	16.232,55	-
Norte	831	609	73,29	1.112.074,00	53.885,58	4,85
<b>Total</b>	<b>1.075</b>	<b>971</b>	<b>90,33</b>	<b>1.112.074,00</b>	<b>135.674,69</b>	<b>12,20</b>

**AÇÃO : 4373 - EDUCAÇÃO COMPLEMENTAR E ATIVIDADES DE EDUCAÇÃO INTEGRAL**

*Ação de Acompanhamento Geral*

**Produto : PESSOA ATENDIDA**

**Unidade de Medida : PESSOA**

**DETALHAMENTO DO PRODUTO:** REALIZAR AÇÕES COMUNITARIAS E OFICINAS VOLTADAS PARA COMUNIDADE.

**PÚBLICO ALVO:** POPULAÇÃO DAS COMUNIDADES RURAIS E URBANAS

**FINALIDADE:** POSSIBILITAR A APROXIMAÇÃO DA COMUNIDADE, BUSCANDO UM MAIOR VINCULO FAMILIAR E O CONVÍVIO COMUNITARIO, PROMOVER OFICINAS DE ARTE, CULTURA E CURSOS PROFISSIONALIZANTES. OPERAR COMO COMPLEMENTAÇÃO AO ENSINO INTEGRAL DE ESCOLAS ESTADUAIS.

Territórios	Físico			Orçamentário		
	Programado PPAG	Executado Jan/Abr	%	Programado PPAG	Executado Jan/Abr	%
Metropolitano	0	516	-	0,00	0,00	-
Noroeste	0	112	-	0,00	0,00	-
Norte	1.575	4.594	291,68	56.104,00	0,00	0,00
<b>Total</b>	<b>1.575</b>	<b>5.222</b>	<b>331,56</b>	<b>56.104,00</b>	<b>0,00</b>	<b>0,00</b>



**RELATÓRIO INSTITUCIONAL DE MONITORAMENTO**  
**DEMONSTRATIVO DE EXECUÇÃO FÍSICA E FINANCEIRA - JAN A ABR**  
**EDUCAÇÃO E CULTURA**

**PROGRAMA : 074 - RADIODIFUSÃO**

*Programa Unissetorial*

**UNIDADE RESPONSÁVEL : 2381 - DEPARTAMENTO ESTADUAL DE TELECOMUNICAÇÕES DE MINAS GERAIS**

**OBJETIVO DO PROGRAMA :** - EFETIVAR O DIREITO FUNDAMENTAL DO CIDADÃO AO ACESSO À COMUNICAÇÃO E AO LAZER. - IMPLANTAÇÃO E MANUTENÇÃO DE SISTEMAS DE PROPRIEDADE DO DETEL DESTINADOS À TRANSMISSÃO E À RETRANSMISSÃO DE SINAIS DE TELEVISÃO, VIA SATELITE E VIA TERRESTRE, OS QUAIS SÃO DESTINADOS AOS MUNICÍPIOS MINEIROS NÃO ATENDIDOS DIRETAMENTE PELAS EMISSORAS PÚBLICAS E PRIVADAS. - PROMOVER CONDIÇÕES PARA A PRESTAÇÃO DO SERVIÇO DE RETRANSMISSÃO DE SINAIS DIRETAMENTE PELAS EMISSORAS PÚBLICAS E PRIVADAS A PARTIR DO COMPARTILHAMENTO DO USO DE ESTAÇÕES RETRANSMISSORAS E REPETIDORAS DE PROPRIEDADE DO DETEL.

Territórios	Orçamentário		
	Programado PPAG	Executado Jan/Abr	%
Alto Jequitinhonha	28.630,00	6.415,91	22,41
Caparaó	71.575,00	11.016,81	15,39
Central	51.125,00	29.955,16	58,59
Mata	104.295,00	11.040,68	10,59
Médio e Baixo Jequitinhonha	51.125,00	0,00	0,00
Metropolitano	1.492.302,00	348.156,13	23,33
Mucuri	59.305,00	89,28	0,15
Noroeste	18.405,00	7.886,20	42,85
Norte	77.710,00	8.219,45	10,58
Oeste	139.060,00	19.254,11	13,85
Sudoeste	28.630,00	6.308,96	22,04
Sul	220.860,00	55.155,54	24,97
Triângulo Norte	18.405,00	0,00	0,00
Triângulo Sul	18.405,00	0,00	0,00
Vale do Aço	32.720,00	7.814,76	23,88
Vale do Rio Doce	53.170,00	6.285,09	11,82
Vertentes	84.195,00	15.748,53	18,70
<b>Total</b>	<b>2.549.917,00</b>	<b>533.346,61</b>	<b>20,92</b>

**AÇÕES DO PROGRAMA POR UNIDADE ORÇAMENTÁRIA**

**2381 - DEPARTAMENTO ESTADUAL DE TELECOMUNICAÇÕES DE MINAS GERAIS**

**AÇÃO : 4179 - MANUTENÇÃO DOS SISTEMAS DE TRANSMISSÃO E RETRANSMISSÃO DE TV IMPLANTADOS**

*Ação de Acompanhamento Geral*

**Produto : MANUTENÇÃO EFETUADA**

**Unidade de Medida : UNIDADE**

**DETALHAMENTO DO PRODUTO:** EXECUTAR MANUTENÇÃO PREVENTIVA E CORRETIVA NOS SISTEMAS DE RETRANSMISSÃO DE PROPRIEDADE DO DETEL

**PÚBLICO ALVO:** POPULAÇÃO DOS MUNICÍPIOS MINEIROS QUE RECEBEM SINAIS DE TELEVISÃO ATRAVÉS DOS SISTEMAS DE RETRANSMISSÃO INSTALADOS E MANTIDOS PELO DETEL

**FINALIDADE:** MANTER EM FUNCIONAMENTO, COM BOA QUALIDADE, OS SISTEMAS DE TRANSMISSÃO E RETRANSMISSÃO DE SINAIS DE TELEVISÃO DE PROPRIEDADE DO DETEL INSTALADOS PARA ATENDIMENTO AOS MUNICÍPIOS MINEIROS.

Territórios	Físico			Orçamentário		
	Programado PPAG	Executado Jan/Abr	%	Programado PPAG	Executado Jan/Abr	%
Alto Jequitinhonha	14	6	42,86	28.630,00	6.415,91	22,41
Caparaó	35	7	20,00	71.575,00	11.016,81	15,39
Central	25	21	84,00	51.125,00	29.955,16	58,59
Mata	51	7	13,73	104.295,00	11.040,68	10,59
Médio e Baixo Jequitinhonha	25	0	0,00	51.125,00	0,00	0,00
Metropolitano	53	24	45,28	108.385,00	11.046,61	10,19
Mucuri	29	1	3,45	59.305,00	89,28	0,15
Noroeste	9	5	55,56	18.405,00	7.886,20	42,85
Norte	38	9	23,68	77.710,00	8.219,45	10,58
Oeste	68	17	25,00	139.060,00	19.254,11	13,85
Sudoeste	14	4	28,57	28.630,00	6.308,96	22,04
Sul	108	39	36,11	220.860,00	55.155,54	24,97
Triângulo Norte	9	0	0,00	18.405,00	0,00	0,00
Triângulo Sul	9	0	0,00	18.405,00	0,00	0,00
Vale do Aço	16	5	31,25	32.720,00	7.814,76	23,88
Vale do Rio Doce	26	4	15,38	53.170,00	6.285,09	11,82
Vertentes	41	10	24,39	84.195,00	15.748,53	18,70
<b>Total</b>	<b>570</b>	<b>159</b>	<b>27,89</b>	<b>1.166.000,00</b>	<b>196.237,09</b>	<b>16,83</b>

**RELATÓRIO INSTITUCIONAL DE MONITORAMENTO**  
**DEMONSTRATIVO DE EXECUÇÃO FÍSICA E FINANCEIRA - JAN A ABR**  
**EDUCAÇÃO E CULTURA**

**AÇÃO : 4281 - IMPLANTAÇÃO DO SINAL DIGITAL DE RETRANSMISSÃO DE TV NO INTERIOR DO ESTADO DE MINAS GERAIS**

*Ação de Acompanhamento Geral*

**Produto : UNIDADE COM SISTEMA IMPLANTADO**

**Unidade de Medida : UNIDADE**

**DETALHAMENTO DO PRODUTO:** INSTALAÇÃO DE SISTEMAS DE RETRANSMISSÃO DE SINAIS DIGITAIS REALIZADA

**PÚBLICO ALVO:** POPULAÇÃO DOS MUNICÍPIOS MINEIROS QUE RECEBEM SINAIS DE TELEVISÃO ATRAVÉS DOS SISTEMAS DE RETRANSMISSÃO INSTALADOS E MANTIDOS PELO DETEL

**FINALIDADE:** INSTALAR OS SISTEMAS DE RETRANSMISSÃO DE TELEVISÃO COM SINAL DIGITAL NOS MUNICÍPIOS MINEIROS, GARANTINDO O ACESSO AOS SINAIS DE TV À POPULAÇÃO MINEIRA, ATENDENDO OBRIGAÇÃO LEGAL DETERMINADA PELO MINISTÉRIO DAS COMUNICAÇÕES, QUE DEFINIU OS PRAZOS DE DESLIGAMENTO DOS SINAIS ANALÓGICOS EM TODO BRASIL.

Territórios	Físico			Orçamentário		
	Programado PPAG	Executado Jan/Abr	%	Programado PPAG	Executado Jan/Abr	%
Alto Jequitinhonha	2	0	0,00	0,00	0,00	-
Caparaó	8	0	0,00	0,00	0,00	-
Central	4	0	0,00	0,00	0,00	-
Mata	14	0	0,00	0,00	0,00	-
Médio e Baixo Jequitinhonha	5	0	0,00	0,00	0,00	-
Metropolitano	10	0	0,00	1.000,00	0,00	0,00
Mucuri	4	0	0,00	0,00	0,00	-
Noroeste	6	0	0,00	0,00	0,00	-
Norte	6	0	0,00	0,00	0,00	-
Oeste	6	0	0,00	0,00	0,00	-
Sudoeste	4	0	0,00	0,00	0,00	-
Sul	14	0	0,00	0,00	0,00	-
Triângulo Norte	3	0	0,00	0,00	0,00	-
Triângulo Sul	2	0	0,00	0,00	0,00	-
Vale do Aço	6	0	0,00	0,00	0,00	-
Vale do Rio Doce	4	0	0,00	0,00	0,00	-
Vertentes	5	0	0,00	0,00	0,00	-
<b>Total</b>	<b>103</b>	<b>0</b>	<b>0,00</b>	<b>1.000,00</b>	<b>0,00</b>	<b>0,00</b>

**AÇÃO : 4318 - ALOCAÇÃO DE CAPACIDADE DE SEGMENTO ESPACIAL PARA TRANSMISSÃO DE SINAIS DE TELEVISÃO**

*Ação de Acompanhamento Geral*

*Ação com meta física não cumulativa*

**Produto : CONTRATO CUSTEADO**

**Unidade de Medida : CONTRATO**

**DETALHAMENTO DO PRODUTO:** MANTER A CESSÃO DE CAPACIDADE DE SEGMENTO ESPACIAL PARA TRANSMISSÃO DE SINAIS DE TELEVISÃO VIA SATÉLITE

**PÚBLICO ALVO:** POPULAÇÃO DOS MUNICÍPIOS MINEIROS QUE RECEBEM SINAIS DE TELEVISÃO ATRAVÉS DOS SISTEMAS DE RETRANSMISSÃO INSTALADOS E MANTIDOS PELO DETEL

**FINALIDADE:** OBTER E MANTER A CESSÃO DE CAPACIDADE DE SEGMENTO ESPACIAL PARA EFETUAR TRANSMISSÃO DE SINAIS DE TELEVISÃO VIA SATÉLITE COM RECEPÇÃO E RETRANSMISSÃO POR MEIO DOS SISTEMAS DE TELEVISÃO DE PROPRIEDADE DO DETEL INSTALADOS NO INTERIOR DO ESTADO DE MINAS GERAIS.

Territórios	Físico			Orçamentário		
	Programado PPAG	Executado Jan/Abr	%	Programado PPAG	Executado Jan/Abr	%
Metropolitano	1	1	100,00	1.382.917,00	337.109,52	24,38
<b>Total</b>	<b>1</b>	<b>1</b>	<b>100,00</b>	<b>1.382.917,00</b>	<b>337.109,52</b>	<b>24,38</b>

**RELATÓRIO INSTITUCIONAL DE MONITORAMENTO**  
**DEMONSTRATIVO DE EXECUÇÃO FÍSICA E FINANCEIRA - JAN A ABR**  
**EDUCAÇÃO E CULTURA**

**PROGRAMA : 081 - EDUCAÇÃO PARA A JUVENTUDE**

*Programa Unissetorial*

**UNIDADE RESPONSÁVEL : 1261 - SECRETARIA DE ESTADO DE EDUCAÇÃO**

**OBJETIVO DO PROGRAMA :** ESTRUTURAR O ENSINO MÉDIO, MAIS PARTICIPATIVO, POSSIBILITANDO A MOBILIZAÇÃO SOCIAL E EMANCIPAÇÃO DOS JOVENS; PROVER O ENSINO MÉDIO DE QUALIDADE DE FORMA A AMPLIAR AS TAXAS DE PROFICIÊNCIA NO ENEM E NO PROEB; DIMINUIR A TAXA DE EVASÃO E DISTORÇÃO IDADE/SÉRIE ENTRE OS JOVENS DE 15 A 17 ANOS.

Territórios	Orçamentário		
	Programado PPAG	Executado Jan/Abr	%
Alto Jequitinhonha	895.601,00	5.519,30	0,62
Caparaó	1.822.770,00	1.251,92	0,07
Central	680.666,00	618,05	0,09
Mata	16.376.692,00	2.708,65	0,02
Médio e Baixo Jequitinhonha	1.359.929,00	3.242,69	0,24
Metropolitano	30.185.251,00	191.901,44	0,64
Mucuri	1.765.884,00	1.250,00	0,07
Multiterritorial	150.000,00	0,00	0,00
Noroeste	2.456.987,00	3.485,63	0,14
Norte	14.184.668,00	3.309,35	0,02
Oeste	2.100.483,00	2.193,25	0,10
Sudoeste	1.287.278,00	1.170,00	0,09
Sul	4.323.388,00	12.345,52	0,29
Triângulo Norte	2.254.419,00	3.338,11	0,15
Triângulo Sul	1.474.438,00	1.657,00	0,11
Vale do Aço	1.512.465,00	1.438,17	0,10
Vale do Rio Doce	26.574.413,00	1.372,90	0,01
Vertentes	2.004.306,00	1.698,40	0,08
<b>Total</b>	<b>111.409.638,00</b>	<b>238.500,38</b>	<b>0,21</b>

**AÇÕES DO PROGRAMA POR UNIDADE ORÇAMENTÁRIA**

**1261 - SECRETARIA DE ESTADO DE EDUCAÇÃO**

**AÇÃO : 4611 - DESENVOLVIMENTO DO ENSINO MÉDIO**

*Ações de Acompanhamento Intensivo*

*Ação com meta física não cumulativa*

**Produto : ESCOLA BENEFICIADA**

**Unidade de Medida : ESCOLA**

**DETALHAMENTO DO PRODUTO:** ESCOLA BENEFICIADA COM RODAS DE CONVERSAS, VIRADA DA EDUCAÇÃO, SEMINÁRIO INTERNACIONAL DA JUVENTUDE , ENCONTRO ESTADUAL DE JOVENS , SEMANA ESCOLA EM MOVIMENTO

**PÚBLICO ALVO:** ALUNOS

**FINALIDADE:** UNIVERSALIZAR E POTENCIALIZAR A QUALIDADE EDUCATIVA DOS PROJETOS PEDAGÓGICOS, ORIENTAR O TRABALHO PEDAGÓGICO PARA O ATENDIMENTO MAIS ADEQUADO À REALIDADE DOS EDUCANDOS.

Territórios	Físico			Orçamentário		
	Programado PPAG	Executado Jan/Abr	%	Programado PPAG	Executado Jan/Abr	%
Alto Jequitinhonha	75	2	2,67	382.046,00	5.519,30	1,44
Caparaó	101	4	3,96	514.490,00	1.251,92	0,24
Central	33	2	6,06	168.102,00	618,05	0,37
Mata	173	5	2,89	881.261,00	2.708,65	0,31
Médio e Baixo Jequitinhonha	82	3	3,66	417.708,00	3.242,69	0,78
Metropolitano	462	20	4,33	2.353.410,00	24.393,54	1,04
Mucuri	67	1	1,49	341.298,00	1.250,00	0,37
Multiterritorial	0	0	-	50.000,00	0,00	0,00
Noroeste	92	5	5,43	468.648,00	3.485,63	0,74
Norte	300	5	1,67	1.528.187,00	3.309,35	0,22
Oeste	133	4	3,01	677.498,00	2.193,25	0,32
Sudoeste	55	2	3,64	280.166,00	1.170,00	0,42
Sul	205	4	1,95	1.044.270,00	12.345,52	1,18
Triângulo Norte	88	5	5,68	448.271,00	3.338,11	0,74
Triângulo Sul	66	1	1,52	336.204,00	1.657,00	0,49
Vale do Aço	97	5	5,15	494.118,00	1.438,17	0,29
Vale do Rio Doce	132	2	1,52	672.407,00	1.372,90	0,20
Vertentes	100	5	5,00	509.396,00	1.698,40	0,33
<b>Total</b>	<b>2.261</b>	<b>75</b>	<b>3,32</b>	<b>11.567.480,00</b>	<b>70.992,48</b>	<b>0,61</b>

**RELATÓRIO INSTITUCIONAL DE MONITORAMENTO**  
**DEMONSTRATIVO DE EXECUÇÃO FÍSICA E FINANCEIRA - JAN A ABR**  
**EDUCAÇÃO E CULTURA**

**AÇÃO : 4613 - ENSINO PROFISSIONAL**

*Ações de Acompanhamento Intensivo*

*Ação com meta física não cumulativa*

**Produto : ALUNO BENEFICIADO**

**Unidade de Medida : ALUNO**

**DETALHAMENTO DO PRODUTO:** ALUNOS BENEFICIADOS COM VAGAS PARA EDUCAÇÃO PROFISSIONAL

**PÚBLICO ALVO:** ALUNOS

**FINALIDADE:** AMPLIAR DA OFERTA DE CURSOS TÉCNICOS NAS ESCOLAS DA REDE ESTADUAL, CONTRIBUINDO PARA A PROFISSIONALIZAÇÃO DOS JOVENS COM VISTAS À PARTICIPAÇÃO COMO CIDADÃO NO MUNDO DO TRABALHO E ATENDENDO ÀS DEMANDAS DAS COMUNIDADES E DOS ARRANJOS PRODUTIVOS LOCAIS.

Territórios	Físico			Orçamentário		
	Programado PPAG	Executado Jan/Abr	%	Programado PPAG	Executado Jan/Abr	%
Alto Jequitinhonha	670	0	0,00	442.200,00	0,00	0,00
Caparaó	1.850	0	0,00	1.221.000,00	0,00	0,00
Central	730	0	0,00	481.800,00	0,00	0,00
Mata	3.450	0	0,00	2.277.000,00	0,00	0,00
Médio e Baixo Jequitinhonha	1.322	0	0,00	872.520,00	0,00	0,00
Metropolitano	7.970	0	0,00	5.260.200,00	0,00	0,00
Mucuri	1.702	0	0,00	1.123.320,00	0,00	0,00
Noroeste	2.894	0	0,00	1.910.040,00	0,00	0,00
Norte	2.887	0	0,00	1.905.420,00	0,00	0,00
Oeste	1.996	0	0,00	1.317.360,00	0,00	0,00
Sudoeste	1.450	0	0,00	957.000,00	0,00	0,00
Sul	4.262	0	0,00	2.812.920,00	0,00	0,00
Triângulo Norte	2.490	0	0,00	1.643.400,00	0,00	0,00
Triângulo Sul	1.562	0	0,00	1.030.920,00	0,00	0,00
Vale do Aço	1.443	0	0,00	952.380,00	0,00	0,00
Vale do Rio Doce	1.215	0	0,00	801.900,00	0,00	0,00
Vertentes	2.107	0	0,00	1.390.620,00	0,00	0,00
<b>Total</b>	<b>40.000</b>	<b>0</b>	<b>0,00</b>	<b>26.400.000,00</b>	<b>0,00</b>	<b>0,00</b>

**RELATÓRIO INSTITUCIONAL DE MONITORAMENTO**  
**DEMONSTRATIVO DE EXECUÇÃO FÍSICA E FINANCEIRA - JAN A ABR**  
**EDUCAÇÃO E CULTURA**

**AÇÃO : 4614 - MOBILIZAÇÃO DOS JOVENS**

*Ações de Acompanhamento Intensivo*

*Ação com meta física não cumulativa*

**Produto : ESCOLA BENEFICIADA**

**Unidade de Medida : ESCOLA**

**DETALHAMENTO DO PRODUTO:** ESCOLA BENEFICIADA COM RODAS DE CONVERSAS, VIRADA EDUCAÇÃO, SEMINÁRIO INTERNACIONAL DA JUVENTUDE, ENCONTRO ESTADUAL DE JOVENS, SEMANA ESCOLA EM MOVIMENTO E AUMENTO DE MATRICULAS NO ENSINO MÉDIO REGULAR E EJA.

**PÚBLICO ALVO:** ALUNOS

**FINALIDADE:** AMPLIAR E FORTALECER A GESTÃO DEMOCRÁTICA E A PARTICIPAÇÃO DA JUVENTUDE NA VIDA ESCOLAR E APROXIMAR A ESCOLA DA JUVENTUDE.

Territórios	Físico			Orçamentário		
	Programado PPAG	Executado Jan/Abr	%	Programado PPAG	Executado Jan/Abr	%
Alto Jequitinhonha	75	38	50,67	25.663,00	0,00	0,00
Caparaó	101	30	29,70	34.551,00	0,00	0,00
Central	33	17	51,52	11.290,00	0,00	0,00
Mata	173	58	33,53	59.187,00	0,00	0,00
Médio e Baixo Jequitinhonha	82	29	35,37	28.056,00	0,00	0,00
Metropolitano	462	115	24,89	158.232,00	1.812,00	1,15
Mucuri	67	12	17,91	22.924,00	0,00	0,00
Noroeste	92	41	44,57	31.482,00	0,00	0,00
Norte	300	136	45,33	102.653,00	0,00	0,00
Oeste	133	45	33,83	45.506,00	0,00	0,00
Sudoeste	55	15	27,27	18.813,00	0,00	0,00
Sul	205	62	30,24	70.131,00	0,00	0,00
Triângulo Norte	88	38	43,18	30.110,00	0,00	0,00
Triângulo Sul	66	11	16,67	22.582,00	0,00	0,00
Vale do Aço	97	39	40,21	33.191,00	0,00	0,00
Vale do Rio Doce	132	33	25,00	45.161,00	0,00	0,00
Vertentes	100	30	30,00	34.213,00	0,00	0,00
<b>Total</b>	<b>2.261</b>	<b>749</b>	<b>33,13</b>	<b>773.745,00</b>	<b>1.812,00</b>	<b>0,23</b>

**RELATÓRIO INSTITUCIONAL DE MONITORAMENTO**  
**DEMONSTRATIVO DE EXECUÇÃO FÍSICA E FINANCEIRA - JAN A ABR**  
**EDUCAÇÃO E CULTURA**

**AÇÃO : 4616 - REESTRUTURAÇÃO DA EDUCAÇÃO DE JOVENS E ADULTOS**

*Ações de Acompanhamento Intensivo*

*Ação com meta física não cumulativa*

**Produto : ESCOLA BENEFICIADA**

**Unidade de Medida : ESCOLA**

**DETALHAMENTO DO PRODUTO:** ESCOLA BENEFICIADA COM RODAS DE CONVERSAS, SEMINÁRIOS E FINANCIAMENTO A PROJETOS PEDAGÓGICOS INOVADORES.

**PÚBLICO ALVO:** ALUNOS

**FINALIDADE:** ELEVAR A ESCOLARIDADE DA POPULAÇÃO ACIMA DE 15 ANOS QUE NÃO TEVE OPORTUNIDADE DE ESTUDOS NA IDADE PRÓPRIA E DESEJA COMPLETAR OS ENSINOS FUNDAMENTAL E MÉDIO, ASSEGURANDO O ACESSO E PERMANÊNCIA DESTES PÚBLICOS, ESPECIALMENTE DA POPULAÇÃO EM SITUAÇÃO DE VULNERABILIDADE SOCIAL, PESSOAS LGBT, MULHERES, NEGROS, POPULAÇÃO DO CAMPO, INDÍGENAS, QUILMBOLAS, POPULAÇÃO EM SITUAÇÃO DE PRIVAÇÃO DE LIBERDADE NA EDUCAÇÃO DE JOVENS E ADULTOS (EJA).

Territórios	Físico			Orçamentário		
	Programado PPAG	Executado Jan/Abr	%	Programado PPAG	Executado Jan/Abr	%
Alto Jequitinhonha	28	29	103,57	20.692,00	0,00	0,00
Caparaó	70	73	104,29	51.729,00	0,00	0,00
Central	25	24	96,00	18.474,00	0,00	0,00
Mata	114	115	100,88	84.244,00	0,00	0,00
Médio e Baixo Jequitinhonha	55	49	89,09	40.645,00	0,00	0,00
Metropolitano	317	224	70,66	234.160,00	0,00	0,00
Mucuri	37	59	159,46	27.342,00	0,00	0,00
Noroeste	62	55	88,71	45.817,00	0,00	0,00
Norte	167	190	113,77	123.408,00	0,00	0,00
Oeste	80	80	100,00	59.119,00	0,00	0,00
Sudoeste	41	65	158,54	30.299,00	0,00	0,00
Sul	130	175	134,62	96.067,00	0,00	0,00
Triângulo Norte	78	44	56,41	57.638,00	0,00	0,00
Triângulo Sul	47	42	89,36	34.732,00	0,00	0,00
Vale do Aço	43	67	155,81	31.776,00	0,00	0,00
Vale do Rio Doce	73	137	187,67	53.945,00	0,00	0,00
Vertentes	61	75	122,95	45.077,00	0,00	0,00
<b>Total</b>	<b>1.428</b>	<b>1.503</b>	<b>105,25</b>	<b>1.055.164,00</b>	<b>0,00</b>	<b>0,00</b>



**RELATÓRIO INSTITUCIONAL DE MONITORAMENTO**  
**DEMONSTRATIVO DE EXECUÇÃO FÍSICA E FINANCEIRA - JAN A ABR**  
**EDUCAÇÃO E CULTURA**

**AÇÃO : 4636 - FORMAÇÃO PROFISSIONAL, ARTE E CULTURA PARA A JUVENTUDE - PLUG MINAS, CONSERVATÓRIOS E CENTRO DE LÍNGUAS**

*Ações de Acompanhamento Intensivo*

*Ação com meta física não cumulativa*

**Produto : ESCOLA BENEFICIADA**

**Unidade de Medida : ESCOLA**

**DETALHAMENTO DO PRODUTO:** ESCOLAS COM OFERTA DE CURSOS DE LIVRES OU TÉCNICOS EM ARTES VISUAIS, TEATRO, DANÇA, MÚSICA, ADMINISTRAÇÃO, MODA E DESIGN, LÍNGUAS ESTRANGEIRAS, TECNOLOGIA DA INFORMAÇÃO E COMUNICAÇÃO, LÍNGUA ESTRANGEIRA MODERNA E CURSOS TÉCNICOS EM DETERMINADO INSTRUMENTO MUSICAL.

**PÚBLICO ALVO:** ALUNOS

**FINALIDADE:** AMPLIAR O CAPITAL CULTURAL DE JOVENS E ADULTOS OFERTANDO CURSOS DE QUALIFICAÇÃO E INICIAÇÃO MUSICAL, LÍNGUAS ESTRANGEIRAS E CURSOS TÉCNICOS NA ÁREA DAS LINGUAGENS, ARTES E SUAS TECNOLOGIAS EM TODOS OS TERRITÓRIOS DE DESENVOLVIMENTO, A PARTIR DE DIAGNÓSTICO DE DEMANDA.

Territórios	Físico			Orçamentário		
	Programado PPAG	Executado Jan/Abr	%	Programado PPAG	Executado Jan/Abr	%
Alto Jequitinhonha	1	0	0,00	25.000,00	0,00	0,00
Caparaó	1	0	0,00	1.000,00	0,00	0,00
Central	1	0	0,00	1.000,00	0,00	0,00
Mata	3	0	0,00	75.000,00	0,00	0,00
Médio e Baixo Jequitinhonha	1	0	0,00	1.000,00	0,00	0,00
Metropolitano	1	0	0,00	6.924.249,00	0,00	0,00
Mucuri	1	0	0,00	1.000,00	0,00	0,00
Multiterritorial	1	0	0,00	100.000,00	0,00	0,00
Noroeste	1	0	0,00	1.000,00	0,00	0,00
Norte	1	0	0,00	25.000,00	0,00	0,00
Oeste	1	0	0,00	1.000,00	0,00	0,00
Sudoeste	1	0	0,00	1.000,00	0,00	0,00
Sul	2	0	0,00	50.000,00	0,00	0,00
Triângulo Norte	3	0	0,00	75.000,00	0,00	0,00
Triângulo Sul	2	0	0,00	50.000,00	0,00	0,00
Vale do Aço	1	0	0,00	1.000,00	0,00	0,00
Vale do Rio Doce	1	0	0,00	1.000,00	0,00	0,00
Vertentes	1	0	0,00	25.000,00	0,00	0,00
<b>Total</b>	<b>24</b>	<b>0</b>	<b>0,00</b>	<b>7.358.249,00</b>	<b>0,00</b>	<b>0,00</b>

**AÇÃO : 4662 - POUPANÇA JOVEM**

*Ação de Acompanhamento Geral*

*Ação com meta física não cumulativa*

**Produto : ALUNO BENEFICIADO**

**Unidade de Medida : ALUNO**

**DETALHAMENTO DO PRODUTO:** ALUNO DA REDE ESTADUAL DE ENSINO ATENDIDO PELO PROGRAMA

**PÚBLICO ALVO:** ALUNOS

**FINALIDADE:** CONTRIBUIR PARA REDUÇÃO DO ABANDONO ESCOLAR POR MEIO DE AÇÕES QUE PROMOVAM A FORMAÇÃO PESSOAL, EDUCACIONAL, PROFISSIONAL E INCENTIVANDO A CIDADANIA, A AUTONOMIA, O PROTAGONISMO, A RESPONSABILIDADE SOCIAL E O COOPERATIVISMO.

Territórios	Físico			Orçamentário		
	Programado PPAG	Executado Jan/Abr	%	Programado PPAG	Executado Jan/Abr	%
Mata	694	694	100,00	13.000.000,00	0,00	0,00
Metropolitano	1.475	1.475	100,00	15.255.000,00	165.695,90	1,09
Mucuri	210	210	100,00	250.000,00	0,00	0,00
Norte	532	532	100,00	10.500.000,00	0,00	0,00
Sul	156	156	100,00	250.000,00	0,00	0,00
Vale do Rio Doce	433	433	100,00	25.000.000,00	0,00	0,00
<b>Total</b>	<b>3.500</b>	<b>3.500</b>	<b>100,00</b>	<b>64.255.000,00</b>	<b>165.695,90</b>	<b>0,26</b>

**RELATÓRIO INSTITUCIONAL DE MONITORAMENTO**  
**DEMONSTRATIVO DE EXECUÇÃO FÍSICA E FINANCEIRA - JAN A ABR**  
**EDUCAÇÃO E CULTURA**

**PROGRAMA : 082 - EDUCAÇÃO DO CAMPO, INDÍGENA E QUILOMBOLA**

*Programa Unissetorial*

**UNIDADE RESPONSÁVEL : 1261 - SECRETARIA DE ESTADO DE EDUCAÇÃO**

**OBJETIVO DO PROGRAMA :** RESGATAR, FORTALECER, VALORIZAR, PRESERVAR E REAFIRMAR AS CULTURAS E A IDENTIDADE DAS COMUNIDADES ESCOLARES DO CAMPO, CONSIDERANDO AS ESPECIFICIDADES DAS COMUNIDADES INDÍGENAS E QUILOMBOLAS EM MINAS GERAIS E CORROBORANDO AS ESTRATÉGIAS DE ENFRENTAMENTO DA POBREZA NO CAMPO.

Territórios	Orçamentário		
	Programado PPAG	Executado Jan/Abr	%
Alto Jequitinhonha	665.680,00	3.734,04	0,56
Caparaó	412.440,00	0,00	0,00
Central	131.240,00	0,00	0,00
Mata	680.400,00	0,00	0,00
Médio e Baixo Jequitinhonha	903.523,00	0,00	0,00
Metropolitano	702.389,00	0,00	0,00
Mucuri	966.716,00	2.121,92	0,22
Noroeste	441.310,00	0,00	0,00
Norte	4.481.900,00	7.946,32	0,18
Oeste	278.638,00	0,00	0,00
Sudoeste	33.870,00	0,00	0,00
Sul	546.759,00	0,00	0,00
Triângulo Norte	101.610,00	0,00	0,00
Triângulo Sul	203.220,00	0,00	0,00
Vale do Aço	545.756,00	3.429,71	0,63
Vale do Rio Doce	914.089,00	0,00	0,00
Vertentes	335.460,00	0,00	0,00
<b>Total</b>	<b>12.345.000,00</b>	<b>17.231,99</b>	<b>0,14</b>

**AÇÕES DO PROGRAMA POR UNIDADE ORÇAMENTÁRIA**

**1261 - SECRETARIA DE ESTADO DE EDUCAÇÃO**

**AÇÃO : 4341 - APOIO ÀS ESCOLAS FAMÍLIA AGRÍCOLA**

*Ação de Acompanhamento Geral*

**Produto : ESCOLA BENEFICIADA**

**Unidade de Medida : ESCOLA**

**DETALHAMENTO DO PRODUTO:** AÇÃO CRIADA PELA EMENDA CPP Nº155

**PÚBLICO ALVO:** ENTIDADES DO TERCEIRO SETOR

**FINALIDADE:** REPASSAR RECURSOS FINANCEIROS PARA APOIO ÀS ESCOLAS FAMÍLIA AGRÍCOLA, CONFORME AS MODALIDADES DE ENSINO PARA APOIO AO DESENVOLVIMENTO DAS ATIVIDADES EDUCATIVAS.

Territórios	Físico			Orçamentário		
	Programado PPAG	Executado Jan/Abr	%	Programado PPAG	Executado Jan/Abr	%
Alto Jequitinhonha	1	0	0,00	1.000,00	0,00	0,00
Caparaó	6	0	0,00	6.000,00	0,00	0,00
Mata	1	0	0,00	1.000,00	0,00	0,00
Médio e Baixo Jequitinhonha	6	0	0,00	6.000,00	0,00	0,00
Mucuri	2	0	0,00	2.000,00	0,00	0,00
Noroeste	1	0	0,00	1.000,00	0,00	0,00
Norte	2	0	0,00	2.000,00	0,00	0,00
Sul	1	0	0,00	1.000,00	0,00	0,00
Vertentes	1	0	0,00	1.000,00	0,00	0,00
<b>Total</b>	<b>21</b>	<b>0</b>	<b>0,00</b>	<b>21.000,00</b>	<b>0,00</b>	<b>0,00</b>

**RELATÓRIO INSTITUCIONAL DE MONITORAMENTO**  
**DEMONSTRATIVO DE EXECUÇÃO FÍSICA E FINANCEIRA - JAN A ABR**  
**EDUCAÇÃO E CULTURA**

**AÇÃO : 4625 - EDUCAÇÃO DO CAMPO**

*Ações de Acompanhamento Intensivo*

*Ação com meta física não cumulativa*

**Produto : ESCOLA BENEFICIADA**      **Unidade de Medida : UNIDADE**

**DETALHAMENTO DO PRODUTO:** ESCOLAS BENEFICIADAS COM EDUCAÇÃO DO CAMPO COM RECURSOS ORÇAMENTÁRIOS-FINANCEIROS RECEBIDOS E APLICADOS.

**PÚBLICO ALVO:** ALUNOS

**FINALIDADE:** OFERTAR UM MODELO DE EDUCAÇÃO QUE ATENDA AS ESPECIFICIDADES DO CAMPO, PRESERVANDO E REAFIRMANDO SUA CULTURA E IDENTIDADE, A PARTIR DAS DIRETRIZES OPERACIONAIS DA EDUCAÇÃO DO CAMPO, ATENDENDO OS EDUCANDOS DA EDUCAÇÃO BÁSICA DO CAMPO. ESSAS ATIVIDADES CONTRIBUEM PARA AS ESTRATÉGIAS DE ENFRENTAMENTO DA POBREZA NO CAMPO DO GOVERNO DE MINAS GERAIS.

Territórios	Físico			Orçamentário		
	Programado PPAG	Executado Jan/Abr	%	Programado PPAG	Executado Jan/Abr	%
Alto Jequitinhonha	17	1	5,88	575.790,00	3.734,04	0,65
Caparaó	12	0	0,00	406.440,00	0,00	0,00
Central	3	0	0,00	101.610,00	0,00	0,00
Mata	20	0	0,00	679.400,00	0,00	0,00
Médio e Baixo Jequitinhonha	23	0	0,00	779.010,00	0,00	0,00
Metropolitano	16	0	0,00	541.920,00	0,00	0,00
Mucuri	20	1	5,00	678.400,00	2.121,92	0,31
Noroeste	13	0	0,00	440.310,00	0,00	0,00
Norte	101	2	1,98	3.420.870,00	7.946,32	0,23
Oeste	4	0	0,00	135.480,00	0,00	0,00
Sudoeste	1	0	0,00	33.870,00	0,00	0,00
Sul	14	0	0,00	474.180,00	0,00	0,00
Triângulo Norte	3	0	0,00	101.610,00	0,00	0,00
Triângulo Sul	6	0	0,00	203.220,00	0,00	0,00
Vale do Aço	14	0	0,00	474.180,00	3.429,71	0,72
Vale do Rio Doce	24	0	0,00	812.880,00	0,00	0,00
Vertentes	9	0	0,00	304.830,00	0,00	0,00
<b>Total</b>	<b>300</b>	<b>4</b>	<b>1,33</b>	<b>10.164.000,00</b>	<b>17.231,99</b>	<b>0,17</b>

**AÇÃO : 4627 - EDUCAÇÃO INDÍGENA**

*Ações de Acompanhamento Intensivo*

*Ação com meta física não cumulativa*

**Produto : ESCOLA BENEFICIADA**      **Unidade de Medida : ESCOLA**

**DETALHAMENTO DO PRODUTO:** ESCOLA ESTADUAL ATENDIDA COM EDUCAÇÃO INDÍGENA

**PÚBLICO ALVO:** ALUNOS

**FINALIDADE:** IMPLEMENTAR E FORTALECER AS POLÍTICAS E AÇÕES DAS DIRETRIZES OPERACIONAIS DA EDUCAÇÃO INDÍGENA

Territórios	Físico			Orçamentário		
	Programado PPAG	Executado Jan/Abr	%	Programado PPAG	Executado Jan/Abr	%
Metropolitano	1	0	0,00	71.579,00	0,00	0,00
Mucuri	4	0	0,00	286.316,00	0,00	0,00
Norte	9	0	0,00	644.213,00	0,00	0,00
Oeste	2	0	0,00	143.158,00	0,00	0,00
Sul	1	0	0,00	71.579,00	0,00	0,00
Vale do Aço	1	0	0,00	71.576,00	0,00	0,00
Vale do Rio Doce	1	0	0,00	71.579,00	0,00	0,00
<b>Total</b>	<b>19</b>	<b>0</b>	<b>0,00</b>	<b>1.360.000,00</b>	<b>0,00</b>	<b>0,00</b>

**RELATÓRIO INSTITUCIONAL DE MONITORAMENTO**  
**DEMONSTRATIVO DE EXECUÇÃO FÍSICA E FINANCEIRA - JAN A ABR**  
**EDUCAÇÃO E CULTURA**

**AÇÃO : 4630 - EDUCAÇÃO QUILOMBOLA**

*Ações de Acompanhamento Intensivo*

*Ação com meta física não cumulativa*

**Produto : ESCOLA BENEFICIADA**

**Unidade de Medida : ESCOLA**

**DETALHAMENTO DO PRODUTO:** NÚMERO DE ESCOLAS ESTADUAIS ATENDIDAS COM EDUCAÇÃO QUILOMBOLA

**PÚBLICO ALVO:** ALUNOS QUILOMBOLAS

**FINALIDADE:** A AÇÃO VISA DESENVOLVER UM ENSINO DIFERENCIADO E ESPECÍFICO PARA AS ESCOLAS ESTADUAIS EM ÁREAS REMANESCENTES DE QUILOMBOS, PROPONDO CURRÍCULOS E METODOLOGIAS QUE VALORIZEM SUAS ESPECIFICIDADES CULTURAIS E SOCIAIS, MELHORIA DA INFRAESTRUTURA ESCOLAR E ADEQUAÇÃO DAS ESTRUTURAS PEDAGÓGICAS E ORGANIZACIONAIS DESTAS ESCOLAS.

Territórios	Físico			Orçamentário		
	Programado PPAG	Executado Jan/Abr	%	Programado PPAG	Executado Jan/Abr	%
Alto Jequitinhonha	3	0	0,00	88.890,00	0,00	0,00
Central	1	0	0,00	29.630,00	0,00	0,00
Médio e Baixo Jequitinhonha	4	0	0,00	118.513,00	0,00	0,00
Metropolitano	3	0	0,00	88.890,00	0,00	0,00
Norte	14	0	0,00	414.817,00	0,00	0,00
Vale do Rio Doce	1	0	0,00	29.630,00	0,00	0,00
Vertentes	1	0	0,00	29.630,00	0,00	0,00
<b>Total</b>	<b>27</b>	<b>0</b>	<b>0,00</b>	<b>800.000,00</b>	<b>0,00</b>	<b>0,00</b>

**PROGRAMA : 086 - GARANTIA DOS DIREITOS HUMANOS, DIVERSIDADE E INCLUSÃO SOCIAL**

*Programa Unissetorial*

**UNIDADE RESPONSÁVEL : 1261 - SECRETARIA DE ESTADO DE EDUCAÇÃO**

**OBJETIVO DO PROGRAMA :** PROMOVER, POR MEIO DE PROJETOS ESPECÍFICOS, A DISCUSSÃO ENTRE OS INTEGRANTES DA COMUNIDADE ESCOLAR SOBRE A DIVERSIDADE E OS DIREITOS HUMANOS NO AMBIENTE DA ESCOLA, DE FORMA A CONSCIENTIZÁ-LOS PARA A IMPORTÂNCIA DE RECONHECER E RESPEITAR A TODOS, EM SUAS CARACTERÍSTICAS FÍSICAS, ÉTNICAS, SOCIOCULTURAIS, ETÁRIAS E DE GÊNERO, CONSTRUIR AÇÕES EDUCATIVAS QUE CONTRIBUAM PARA A PROMOÇÃO DOS DIREITOS DA PESSOA HUMANA, FORTALECENDO A INTEGRAÇÃO ENTRE ESCOLA E COMUNIDADE, POTENCIALIZAR O DESENVOLVIMENTO DE TRABALHOS COM OS TEMAS TRANSVERSAIS NA PERSPECTIVA DA DEFESA E PROMOÇÃO DA INCLUSÃO SOCIAL E DOS DIREITOS HUMANOS, COMBATER A VIOLAÇÃO DOS DIREITOS HUMANOS E INCENTIVAR A REFLEXÃO DO TEMA, NO CONTEXTO ESCOLAR, BUSCANDO CONSTRUIR ATITUDES POSITIVAS E AÇÕES AFIRMATIVAS QUE TRANSFORMEM O CENÁRIO DA ESCOLA E DO TERRITÓRIO ONDE ESTÁ INSERIDA.

Territórios	Orçamentário		
	Programado PPAG	Executado Jan/Abr	%
Alto Jequitinhonha	169.983,00	0,00	0,00
Caparaó	252.641,00	0,00	0,00
Central	74.312,00	0,00	0,00
Mata	404.903,00	0,00	0,00
Médio e Baixo Jequitinhonha	214.658,00	0,00	0,00
Metropolitano	1.016.138,00	0,00	0,00
Mucuri	193.486,00	0,00	0,00
Noroeste	203.063,00	1.906,36	0,94
Norte	678.295,00	0,00	0,00
Oeste	316.774,00	0,00	0,00
Sudoeste	140.327,00	0,00	0,00
Sul	488.171,00	0,00	0,00
Triângulo Norte	276.526,00	0,00	0,00
Triângulo Sul	154.028,00	0,00	0,00
Vale do Aço	226.430,00	4.060,00	1,79
Vale do Rio Doce	285.250,00	0,00	0,00
Vertentes	205.015,00	0,00	0,00
<b>Total</b>	<b>5.300.000,00</b>	<b>5.966,36</b>	<b>0,11</b>

**RELATÓRIO INSTITUCIONAL DE MONITORAMENTO**  
**DEMONSTRATIVO DE EXECUÇÃO FÍSICA E FINANCEIRA - JAN A ABR**  
**EDUCAÇÃO E CULTURA**

**AÇÕES DO PROGRAMA POR UNIDADE ORÇAMENTÁRIA**

**1261 - SECRETARIA DE ESTADO DE EDUCAÇÃO**

**AÇÃO : 4631 - EDUCAÇÃO ESPECIAL NA PERSPECTIVA INCLUSIVA**

*Ações de Acompanhamento Intensivo*

*Ação com meta física não cumulativa*

**Produto : ESCOLA BENEFICIADA**

**Unidade de Medida : ESCOLA**

**DETALHAMENTO DO PRODUTO:** NÚMERO DE ESCOLAS BENEFICIADAS COM INVESTIMENTOS DA AÇÃO

**PÚBLICO ALVO:** ALUNOS COM NECESSIDADES ESPECIAIS

**FINALIDADE:** MELHORAR A QUALIDADE DO ATENDIMENTO DA EDUCAÇÃO ESPECIAL NA PERSPECTIVA INCLUSIVA NAS ESCOLAS ESTADUAIS, PARA OS ESTUDANTES COM DEFICIÊNCIA, TRANSTORNOS GLOBAIS DO DESENVOLVIMENTO, ALTAS HABILIDADES/SUPERDOTAÇÃO A PARTIR DAS DIRETRIZES NACIONAIS E ESTADUAIS.

Territórios	Físico			Orçamentário		
	Programado PPAG	Executado Jan/Abr	%	Programado PPAG	Executado Jan/Abr	%
Alto Jequitinhonha	104	104	100,00	24.336,00	0,00	0,00
Caparaó	154	157	101,95	36.036,00	0,00	0,00
Central	46	46	100,00	10.764,00	0,00	0,00
Mata	246	226	91,87	57.564,00	0,00	0,00
Médio e Baixo Jequitinhonha	130	132	101,54	30.420,00	0,00	0,00
Metropolitano	603	650	107,79	143.472,00	0,00	0,00
Mucuri	114	121	106,14	26.676,00	0,00	0,00
Noroeste	123	118	95,93	28.782,00	1.906,36	6,62
Norte	409	425	103,91	95.706,00	0,00	0,00
Oeste	194	196	101,03	45.396,00	0,00	0,00
Sudoeste	89	89	100,00	20.826,00	0,00	0,00
Sul	304	304	100,00	71.136,00	0,00	0,00
Triângulo Norte	155	172	110,97	36.270,00	0,00	0,00
Triângulo Sul	89	89	100,00	20.826,00	0,00	0,00
Vale do Aço	138	134	97,10	32.292,00	0,00	0,00
Vale do Rio Doce	171	170	99,42	40.014,00	0,00	0,00
Vertentes	126	129	102,38	29.484,00	0,00	0,00
<b>Total</b>	<b>3.195</b>	<b>3.262</b>	<b>102,10</b>	<b>750.000,00</b>	<b>1.906,36</b>	<b>0,25</b>

**RELATÓRIO INSTITUCIONAL DE MONITORAMENTO**  
**DEMONSTRATIVO DE EXECUÇÃO FÍSICA E FINANCEIRA - JAN A ABR**  
**EDUCAÇÃO E CULTURA**

**AÇÃO : 4632 - DIREITOS HUMANOS, CONVIVÊNCIA DEMOCRÁTICA E PARTICIPAÇÃO SOCIAL**

*Ações de Acompanhamento Intensivo*

*Ação com meta física não cumulativa*

**Produto : ESCOLA BENEFICIADA**

**Unidade de Medida : ESCOLA**

**DETALHAMENTO DO PRODUTO:** ESCOLAS BENEFICIADAS COM INVESTIMENTOS DA AÇÃO

**PÚBLICO ALVO:** COMUNIDADES ESCOLARES

**FINALIDADE:** CONSTRUIR AÇÕES EDUCATIVAS DE PROMOÇÃO E DEFESA DOS DIREITOS HUMANOS NAS E.E. , FORTALECENDO A PARTICIPAÇÃO E A INTEGRAÇÃO DA ESCOLA COM A COMUNIDADE, INCLUINDO A PROMOÇÃO DO RESPEITO À DIVERSIDADE DE GÊNERO NO AMBIENTE ESCOLAR, O COMBATE À EVASÃO ESCOLAR EM DECORRÊNCIA DAS VIOLAÇÕES DE DIREITOS HUMANOS, E POSSIBILITAR CONDIÇÕES DE IGUALDADE PARA HOMENS E MULHERES NO PROCESSO DE APRENDIZAGEM. GARANTIR O DIREITO À EDUCAÇÃO DE QUALIDADE AOS ADOLESCENTES EM CUMPRIMENTO DE MEDIDA SOCIOEDUCATIVA.

Territórios	Físico			Orçamentário		
	Programado PPAG	Executado Jan/Abr	%	Programado PPAG	Executado Jan/Abr	%
Alto Jequitinhonha	117	0	0,00	81.627,00	0,00	0,00
Caparaó	174	0	0,00	121.398,00	0,00	0,00
Central	51	0	0,00	35.582,00	0,00	0,00
Mata	279	0	0,00	194.684,00	0,00	0,00
Médio e Baixo Jequitinhonha	148	0	0,00	103.253,00	0,00	0,00
Metropolitano	701	0	0,00	489.070,00	0,00	0,00
Mucuri	134	0	0,00	93.488,00	0,00	0,00
Noroeste	140	0	0,00	97.676,00	0,00	0,00
Norte	468	0	0,00	326.507,00	0,00	0,00
Oeste	218	0	0,00	152.095,00	0,00	0,00
Sudoeste	96	0	0,00	66.976,00	0,00	0,00
Sul	335	0	0,00	233.734,00	0,00	0,00
Triângulo Norte	193	0	0,00	134.651,00	0,00	0,00
Triângulo Sul	107	0	0,00	74.654,00	0,00	0,00
Vale do Aço	156	0	0,00	108.779,00	4.060,00	3,73
Vale do Rio Doce	197	0	0,00	137.445,00	0,00	0,00
Vertentes	141	0	0,00	98.381,00	0,00	0,00
<b>Total</b>	<b>3.655</b>	<b>0</b>	<b>0,00</b>	<b>2.550.000,00</b>	<b>4.060,00</b>	<b>0,16</b>

**RELATÓRIO INSTITUCIONAL DE MONITORAMENTO**  
**DEMONSTRATIVO DE EXECUÇÃO FÍSICA E FINANCEIRA - JAN A ABR**  
**EDUCAÇÃO E CULTURA**

**AÇÃO : 4635 - EDUCAÇÃO PARA AS RELAÇÕES ÉTNICO-RACIAIS**

*Ações de Acompanhamento Intensivo*

*Ação com meta física não cumulativa*

**Produto : ESCOLA BENEFICIADA**

**Unidade de Medida : ESCOLA**

**DETALHAMENTO DO PRODUTO:** ESCOLA BENEFICIADA COM INVESTIMENTOS DA AÇÃO

**PÚBLICO ALVO:** ALUNOS

**FINALIDADE:** PROMOVER A EDUCAÇÃO PARA AS RELAÇÕES ÉTNICO-RACIAIS NAS ESCOLAS PÚBLICAS MINEIRAS EM CUMPRIMENTO ÀS LEIS FEDERAIS 10.639/2003 E 11.645/2008; GARANTIR NOS CURRÍCULOS ESCOLARES CONTEÚDOS SOBRE A HISTÓRIA E AS CULTURAS AFRO-BRASILEIRAS, AFRICANAS E DA DIÁSPORA; IMPLEMENTAR AÇÕES EDUCATIVAS E AFIRMATIVAS, ASSEGURANDO A IMPLEMENTAÇÃO DAS DIRETRIZES CURRICULARES.

Territórios	Físico			Orçamentário		
	Programado PPAG	Executado Jan/Abr	%	Programado PPAG	Executado Jan/Abr	%
Alto Jequitinhonha	117	0	0,00	64.020,00	0,00	0,00
Caparaó	174	0	0,00	95.207,00	0,00	0,00
Central	51	0	0,00	27.966,00	0,00	0,00
Mata	279	0	0,00	152.655,00	0,00	0,00
Médio e Baixo Jequitinhonha	148	0	0,00	80.985,00	0,00	0,00
Metropolitano	701	0	0,00	383.596,00	0,00	0,00
Mucuri	134	0	0,00	73.322,00	0,00	0,00
Noroeste	140	0	0,00	76.605,00	0,00	0,00
Norte	468	0	0,00	256.082,00	0,00	0,00
Oeste	218	0	0,00	119.283,00	0,00	0,00
Sudoeste	96	0	0,00	52.525,00	0,00	0,00
Sul	335	0	0,00	183.301,00	0,00	0,00
Triângulo Norte	193	0	0,00	105.605,00	0,00	0,00
Triângulo Sul	107	0	0,00	58.548,00	0,00	0,00
Vale do Aço	156	0	0,00	85.359,00	0,00	0,00
Vale do Rio Doce	197	0	0,00	107.791,00	0,00	0,00
Vertentes	141	0	0,00	77.150,00	0,00	0,00
<b>Total</b>	<b>3.655</b>	<b>0</b>	<b>0,00</b>	<b>2.000.000,00</b>	<b>0,00</b>	<b>0,00</b>

**RELATÓRIO INSTITUCIONAL DE MONITORAMENTO**  
**DEMONSTRATIVO DE EXECUÇÃO FÍSICA E FINANCEIRA - JAN A ABR**  
**EDUCAÇÃO E CULTURA**

**PROGRAMA : 099 - PRESERVAÇÃO DO PATRIMÔNIO CULTURAL**

*Programa Multissetorial*

**UNIDADE RESPONSÁVEL : 2201 - INSTITUTO ESTADUAL DO PATRIMÔNIO HISTÓRICO E ARTÍSTICO DE MINAS GERAIS**

**OBJETIVO DO PROGRAMA :** GARANTIR À SOCIEDADE O EXERCÍCIO DO DIREITO À IDENTIDADE CULTURAL, PROMOVENDO A PRESERVAÇÃO DE BENS DE NATUREZA MATERIAL E IMATERIAL E A EFETIVA IMPLANTAÇÃO DE UMA POLÍTICA DE PRESERVAÇÃO DE BENS DE VALOR HISTÓRICO, ARTÍSTICO, CULTURAL E ARQUITETÔNICO, REPRESENTATIVOS DA CULTURA MINEIRA EM SUAS DIVERSAS MANIFESTAÇÕES, CONTEXTOS E ÉPOCAS. BEM COMO PROMOVER A MELHORIA DAS INSTALAÇÕES E DOS ESPAÇOS FÍSICOS DOS BENS TOMBADOS, VISANDO A CONSERVAÇÃO E PRESERVAÇÃO DESTES.

Territórios	Orçamentário		
	Programado PPAG	Executado Jan/Abr	%
Alto Jequitinhonha	1.000,00	0,00	0,00
Médio e Baixo Jequitinhonha	1.000,00	0,00	0,00
Metropolitano	243.600,00	24.993,55	10,26
Mucuri	11.000,00	0,00	0,00
Multiterritorial	31.000,00	0,00	0,00
Noroeste	10.000,00	0,00	0,00
Norte	10.000,00	0,00	0,00
Oeste	10.000,00	0,00	0,00
Sudoeste	10.000,00	0,00	0,00
Sul	10.000,00	0,00	0,00
Triângulo Norte	10.000,00	0,00	0,00
Triângulo Sul	10.000,00	0,00	0,00
Vertentes	10.000,00	0,00	0,00
<b>Total</b>	<b>367.600,00</b>	<b>24.993,55</b>	<b>6,80</b>

**AÇÕES DO PROGRAMA POR UNIDADE ORÇAMENTÁRIA**

**2171 - FUNDAÇÃO DE ARTE DE OURO PRETO**

**AÇÃO : 1131 - CURSO TÉCNICO DE CONSERVAÇÃO E RESTAURO**

*Ação de Acompanhamento Geral*

*Ação com meta física não cumulativa*

**Produto : ALUNO ATENDIDO**

**Unidade de Medida : ALUNO**

**DETALHAMENTO DO PRODUTO:** PROFISSIONAIS TÉCNICOS CAPACITADOS PARA ANALISAR, DIAGNOSTICAR E INTERVIR ADEQUADAMENTE EM OBRAS DE ARTE COM O OBJETIVO DE CONSERVAR OU RESTAURAR O BEM.

**PÚBLICO ALVO:** ADULTOS

**FINALIDADE:** OFERECER COM EXCELÊNCIA CURSO DE FORMAÇÃO PROFISSIONAL TÉCNICA NA ÁREA DE CONSERVAÇÃO E RESTAURAÇÃO DE BENS CULTURAIS MÓVEIS (ACERVOS DE PAPEL, ESCULTURA POLICROMADA E PINTURA DE CAVALETE).

Territórios	Físico			Orçamentário		
	Programado PPAG	Executado Jan/Abr	%	Programado PPAG	Executado Jan/Abr	%
Metropolitano	140	91	65,00	222.600,00	9.699,55	4,36
<b>Total</b>	<b>140</b>	<b>91</b>	<b>65,00</b>	<b>222.600,00</b>	<b>9.699,55</b>	<b>4,36</b>



**RELATÓRIO INSTITUCIONAL DE MONITORAMENTO**  
**DEMONSTRATIVO DE EXECUÇÃO FÍSICA E FINANCEIRA - JAN A ABR**  
**EDUCAÇÃO E CULTURA**

**AÇÃO : 1132 - CONSERVAÇÃO E RESTAURAÇÃO DO PATRIMÔNIO CULTURAL**

*Ação de Acompanhamento Geral*

*Ação com meta física não cumulativa*

**Produto : ACERVO PRESERVADO**                      **Unidade de Medida : ACERVO**

**DETALHAMENTO DO PRODUTO:** PROJETO E OU ACOMPANHAMENTO DE EXECUÇÃO DE OBRAS DE CONSERVAÇÃO E RESTAURAÇÃO DE BENS MÓVEIS E IMÓVEIS.

**PÚBLICO ALVO:** CIDADÃOS E INSTITUIÇÕES PÚBLICAS E PRIVADAS

**FINALIDADE:** CONTRIBUIR PARA A PRESERVAÇÃO DO PATRIMÔNIO CULTURAL, POR MEIO DA RESTAURAÇÃO E CONSERVAÇÃO DE ACERVOS DO ESTADO DE MINAS GERAIS.

Territórios	Físico			Orçamentário		
	Programado PPAG	Executado Jan/Abr	%	Programado PPAG	Executado Jan/Abr	%
Metropolitano	10	140	1.400,00	18.000,00	0,00	0,00
Mucuri	1	0	0,00	10.000,00	0,00	0,00
Noroeste	1	0	0,00	10.000,00	0,00	0,00
Norte	1	0	0,00	10.000,00	0,00	0,00
Oeste	1	0	0,00	10.000,00	0,00	0,00
Sudoeste	1	0	0,00	10.000,00	0,00	0,00
Sul	1	0	0,00	10.000,00	0,00	0,00
Triângulo Norte	1	0	0,00	10.000,00	0,00	0,00
Triângulo Sul	1	0	0,00	10.000,00	0,00	0,00
Vertentes	1	0	0,00	10.000,00	0,00	0,00
<b>Total</b>	<b>19</b>	<b>140</b>	<b>736,84</b>	<b>108.000,00</b>	<b>0,00</b>	<b>0,00</b>

**2201 - INSTITUTO ESTADUAL DO PATRIMÔNIO HISTÓRICO E ARTÍSTICO DE MINAS GERAIS**

**AÇÃO : 1051 - CONSERVAÇÃO E RESTAURAÇÃO DO PATRIMÔNIO CULTURAL PROTEGIDO**

*Ações de Acompanhamento Intensivo*

**Produto : INTERVENÇÃO CONCLUÍDA**                      **Unidade de Medida : INTERVENÇÃO**

**DETALHAMENTO DO PRODUTO:** CONSIDERA-SE COMO INTERVENÇÃO CONCLUÍDA AS ENTREGAS DEFINITIVAS DE PROJETOS/OBRAS DE RESTAURAÇÃO E CONSERVAÇÃO DE BENS IMÓVEIS E ACERVOS CULTURAIS PROTEGIDOS.

**PÚBLICO ALVO:** MUNICÍPIOS QUE POSSUEM BENS PROTEGIDOS PELO ESTADO DE MINAS GERAIS E SUA POPULAÇÃO

**FINALIDADE:** GARANTIR A INTEGRIDADE FÍSICA DE BENS PROTEGIDOS E O VALOR CULTURAL QUE ELES CONTÊM, DESTACANDO SUAS POTENCIALIDADES HISTÓRICA, CULTURAL E SIMBÓLICA E DESENVOLVER ESTRATÉGIAS DE CONSERVAÇÃO DO ACERVO CULTURAL PROTEGIDO.

Territórios	Físico			Orçamentário		
	Programado PPAG	Executado Jan/Abr	%	Programado PPAG	Executado Jan/Abr	%
Metropolitano	1	0	0,00	1.000,00	0,00	0,00
Multiterritorial	0	0	-	1.000,00	0,00	0,00
<b>Total</b>	<b>1</b>	<b>0</b>	<b>0,00</b>	<b>2.000,00</b>	<b>0,00</b>	<b>0,00</b>

**RELATÓRIO INSTITUCIONAL DE MONITORAMENTO**  
**DEMONSTRATIVO DE EXECUÇÃO FÍSICA E FINANCEIRA - JAN A ABR**  
**EDUCAÇÃO E CULTURA**

**AÇÃO : 4240 - PROTEÇÃO DO PATRIMÔNIO CULTURAL**

*Ação de Acompanhamento Geral*

**Produto : BEM CULTURAL PROTEGIDO                      Unidade de Medida : BEM CULTURAL**

**DETALHAMENTO DO PRODUTO:** POR BEM CULTURAL PROTEGIDO ENTENDE-SE QUALQUER BEM (ISOLADO OU EM CONJUNTO) QUE TIVER SEU PROCESSO ADMINISTRATIVO DE PROTEÇÃO (INVENTÁRIO, TOMBAMENTO OU REGISTRO) INSTRUÍDO PELO IEPHA E DELIBERADO PELO CONSELHO ESTADUAL DO PATRIMÔNIO CULTURAL/CONEP.

**PÚBLICO ALVO:** MUNICÍPIOS MINEIROS

**FINALIDADE:** PROMOVER A IDENTIFICAÇÃO, A DOCUMENTAÇÃO E A PRESERVAÇÃO DOS BENS CULTURAIS MATERIAIS E IMATERIAIS DE MINAS GERAIS, ASSEGURANDO SUA PERMANÊNCIA, USUFRUTO E AQUISIÇÃO DE NOVOS USOS E SIGNIFICADOS POR PARTE DAS GERAÇÕES ATUAIS E FUTURAS.

Territórios	Físico			Orçamentário		
	Programado PPAG	Executado Jan/Abr	%	Programado PPAG	Executado Jan/Abr	%
Metropolitano	0	0	-	0,00	4.027,50	-
Multiterritorial	1	0	0,00	16.000,00	0,00	0,00
<b>Total</b>	<b>1</b>	<b>0</b>	<b>0,00</b>	<b>16.000,00</b>	<b>4.027,50</b>	<b>25,17</b>

**AÇÃO : 4241 - VISTORIAS TÉCNICAS NO PATRIMÔNIO CULTURAL**

*Ação de Acompanhamento Geral*

**Produto : VISTORIA REALIZADA                                      Unidade de Medida : VISTORIA**

**DETALHAMENTO DO PRODUTO:** VISTORIAS AOS BENS CULTURAIS E NÚCLEOS PROTEGIDOS EM ÂMBITO ESTADUAL.

**PÚBLICO ALVO:** MUNICÍPIOS QUE CONTENHAM BENS CULTURAIS E NÚCLEOS HISTÓRICOS PROTEGIDOS PELO ESTADO DE MINAS GERAIS

**FINALIDADE:** REALIZAÇÃO DE AÇÕES DE VISTORIA SISTEMÁTICA EM BENS MÓVEIS, INTEGRADOS E IMÓVEIS TOMBADOS, BEM COMO NÚCLEOS HISTÓRICOS PROTEGIDOS PELO PODER PÚBLICO ESTADUAL COM O FIM DE AVALIAR AS CONDIÇÕES DE INTEGRIDADE DESTES E ORIENTAR O PLANEJAMENTO DE INTERVENÇÕES QUE POSSAM SER NECESSÁRIAS.

Territórios	Físico			Orçamentário		
	Programado PPAG	Executado Jan/Abr	%	Programado PPAG	Executado Jan/Abr	%
Alto Jequitinhonha	0	2	-	0,00	0,00	-
Metropolitano	0	7	-	0,00	11.266,50	-
Multiterritorial	100	0	0,00	13.000,00	0,00	0,00
Norte	0	1	-	0,00	0,00	-
Oeste	0	4	-	0,00	0,00	-
Sul	0	1	-	0,00	0,00	-
Triângulo Norte	0	1	-	0,00	0,00	-
Vertentes	0	3	-	0,00	0,00	-
<b>Total</b>	<b>100</b>	<b>19</b>	<b>19,00</b>	<b>13.000,00</b>	<b>11.266,50</b>	<b>86,67</b>

**RELATÓRIO INSTITUCIONAL DE MONITORAMENTO**  
**DEMONSTRATIVO DE EXECUÇÃO FÍSICA E FINANCEIRA - JAN A ABR**  
**EDUCAÇÃO E CULTURA**

**AÇÃO : 4439 - COOPERAÇÃO ESTADO-MUNICÍPIO PARA PRESERVAÇÃO DO PATRIMÔNIO CULTURAL**

*Ação de Acompanhamento Geral*

**Produto : MUNICÍPIO BENEFICIADO**                      **Unidade de Medida : MUNICÍPIO ATENDIDO**

**DETALHAMENTO DO PRODUTO:** AÇÃO CRIADA PELA EMENDA CPP Nº143.

**PÚBLICO ALVO:** MUNICÍPIOS MINEIROS

**FINALIDADE:** PRESTAR APOIO TÉCNICO AOS MUNICÍPIOS PARA QUE IMPLEMENTEM E FORTALEÇAM SUAS POLÍTICAS LOCAIS DE PATRIMÔNIO CULTURAL E PROMOVAM A IDENTIFICAÇÃO DE ACERVOS E BENS CULTURAIS RELEVANTES PARA PROTEÇÃO.

Territórios	Físico			Orçamentário		
	Programado PPAG	Executado Jan/Abr	%	Programado PPAG	Executado Jan/Abr	%
Alto Jequitinhonha	1	0	0,00	1.000,00	0,00	0,00
Médio e Baixo Jequitinhonha	1	0	0,00	1.000,00	0,00	0,00
Metropolitano	2	0	0,00	2.000,00	0,00	0,00
Mucuri	1	0	0,00	1.000,00	0,00	0,00
Multiterritorial	1	0	0,00	1.000,00	0,00	0,00
<b>Total</b>	<b>6</b>	<b>0</b>	<b>0,00</b>	<b>6.000,00</b>	<b>0,00</b>	<b>0,00</b>

**PROGRAMA : 107 - SALVAGUARDA E PROMOÇÃO DO PATRIMÔNIO CULTURAL**

*Programa Unissetorial*

**UNIDADE RESPONSÁVEL : 2201 - INSTITUTO ESTADUAL DO PATRIMÔNIO HISTÓRICO E ARTÍSTICO DE MINAS GERAIS**

**OBJETIVO DO PROGRAMA :** GARANTIR A EFETIVIDADE E A SUSTENTABILIDADE DA POLÍTICA ESTADUAL DE PROTEÇÃO AO PATRIMÔNIO CULTURAL.

Territórios	Orçamentário		
	Programado PPAG	Executado Jan/Abr	%
Metropolitano	81.000,00	3.667,50	4,53
Multiterritorial	329.609,00	0,00	0,00
<b>Total</b>	<b>410.609,00</b>	<b>3.667,50</b>	<b>0,89</b>

**AÇÕES DO PROGRAMA POR UNIDADE ORÇAMENTÁRIA**

**2201 - INSTITUTO ESTADUAL DO PATRIMÔNIO HISTÓRICO E ARTÍSTICO DE MINAS GERAIS**

**AÇÃO : 4243 - AÇÕES INTEGRADAS DE EDUCAÇÃO PARA O PATRIMÔNIO CULTURAL**

*Ação de Acompanhamento Geral*

**Produto : PROJETO EDUCATIVO REALIZADO**                      **Unidade de Medida : PROJETO**

**DETALHAMENTO DO PRODUTO:** PROJETOS E ATIVIDADES EDUCATIVAS EM GERAL, CURSOS, PALESTRAS, SEMINÁRIOS, FÓRUMS DE DISCUSSÕES E DEBATES E OFICINAS.

**PÚBLICO ALVO:** POPULAÇÃO MINEIRA

**FINALIDADE:** IMPLEMENTAR UMA POSTURA EDUCATIVA NAS AÇÕES DO IEPHA; VISANDO O PATRIMÔNIO CULTURAL, BUSCA-SE O DIÁLOGO COM A SOCIEDADE SOBRE POLÍTICAS DE SUA IDENTIFICAÇÃO, RECONHECIMENTO, PROTEÇÃO E PROMOÇÃO; FOMENTAR E FAVORECER A CONSTRUÇÃO DE CONHECIMENTO E A PARTICIPAÇÃO SOCIAL PARA O APERFEIÇOAMENTO DE SUA GESTÃO, PROTEÇÃO, SALVAGUARDA, VALORIZAÇÃO E USUFRUTO; FORMAR E INSTRUMENTALIZAR MULTIPLICADORES PARA SUA PRESERVAÇÃO; PROMOVER AÇÕES EM REDE E COOPERAÇÃO COM ARQUIVOS, BIBLIOTECAS, MUSEUS E AFINS

Territórios	Físico			Orçamentário		
	Programado PPAG	Executado Jan/Abr	%	Programado PPAG	Executado Jan/Abr	%
Metropolitano	1	0	0,00	1.000,00	0,00	0,00
<b>Total</b>	<b>1</b>	<b>0</b>	<b>0,00</b>	<b>1.000,00</b>	<b>0,00</b>	<b>0,00</b>

**RELATÓRIO INSTITUCIONAL DE MONITORAMENTO**  
**DEMONSTRATIVO DE EXECUÇÃO FÍSICA E FINANCEIRA - JAN A ABR**  
**EDUCAÇÃO E CULTURA**

**AÇÃO : 4244 - FORMAÇÃO E CAPACITAÇÃO PARA O PATRIMÔNIO CULTURAL**

*Ação de Acompanhamento Geral*

**Produto : PROJETO DE FORMAÇÃO E CAPACITAÇÃO REALIZADO**

**Unidade de Medida : PROJETO**

**DETALHAMENTO DO PRODUTO:** PROJETOS E ATIVIDADES DE FORMAÇÃO E CAPACITAÇÃO EM GERAL, CURSOS, PALESTRAS, SEMINÁRIOS, FÓRUMS DE DISCUSSÕES E DEBATES E OFICINAS, DESTACADAMENTE OS SEMINÁRIOS DENOMINADOS RODADAS DO ICMS PATRIMÔNIO CULTURAL COM VISTAS A OFERECER ORIENTAÇÃO COM RELAÇÃO AO REFERIDO PROGRAMA.

**PÚBLICO ALVO:** TÉCNICOS, GESTORES E DEMAIS AGENTES RESPONSÁVEIS PELA PRESERVAÇÃO DO PATRIMÔNIO CULTURAL

**FINALIDADE:** REALIZAR AÇÕES DE FORMAÇÃO, DESENVOLVIMENTO, QUALIFICAÇÃO E APERFEIÇOAMENTO NA ÁREA DE GESTÃO E PRESERVAÇÃO DO PATRIMÔNIO CULTURAL.

Territórios	Físico			Orçamentário		
	Programado PPAG	Executado Jan/Abr	%	Programado PPAG	Executado Jan/Abr	%
Metropolitano	0	1	-	0,00	3.667,50	-
Multiterritorial	5	0	0,00	19.000,00	0,00	0,00
<b>Total</b>	<b>5</b>	<b>1</b>	<b>20,00</b>	<b>19.000,00</b>	<b>3.667,50</b>	<b>19,30</b>

**AÇÃO : 4263 - DIFUSÃO DO PATRIMÔNIO CULTURAL**

*Ação de Acompanhamento Geral*

**Produto : MATERIAL DE DIVULGAÇÃO PRODUZIDO**

**Unidade de Medida : UNIDADE**

**DETALHAMENTO DO PRODUTO:** PUBLICAÇÕES – LIVROS, LIVRETOS, MANUAIS, CARTILHAS, FOLHETOS, GUIAS.

**PÚBLICO ALVO:** POPULAÇÃO MINEIRA

**FINALIDADE:** PROMOVER E DIFUNDIR O PATRIMÔNIO CULTURAL DO ESTADO, SENSIBILIZANDO AS COMUNIDADES E AGENTES CULTURAIS PARA A IMPORTÂNCIA DE SUA PRESERVAÇÃO E SALVAGUARDA.

Territórios	Físico			Orçamentário		
	Programado PPAG	Executado Jan/Abr	%	Programado PPAG	Executado Jan/Abr	%
Metropolitano	1	0	0,00	80.000,00	0,00	0,00
<b>Total</b>	<b>1</b>	<b>0</b>	<b>0,00</b>	<b>80.000,00</b>	<b>0,00</b>	<b>0,00</b>

**AÇÃO : 4382 - INCENTIVO À IMPLANTAÇÃO DE POLÍTICAS MUNICIPAIS DE PATRIMÔNIO CULTURAL**

*Ação de Acompanhamento Geral*

**Produto : LEGISLAÇÃO E POLÍTICA DE PATRIMÔNIO CULTURAL MUNICIPAL IMPLANTADA**

**Unidade de Medida : MUNICÍPIO**

**DETALHAMENTO DO PRODUTO:** A IMPLANTAÇÃO DA POLÍTICA DE PATRIMÔNIO CULTURAL NO ÂMBITO DO MUNICÍPIO PRESSUPÕE A ADOÇÃO DE LEGISLAÇÃO MUNICIPAL DE PROTEÇÃO AO PATRIMÔNIO CULTURAL E A CONSTITUIÇÃO DE CONSELHOS MUNICIPAIS DE PATRIMÔNIO CULTURAL. NO ÚLTIMO EXERCÍCIO, DE 2016, FORAM IDENTIFICADOS 653 CONSELHOS MUNICIPAIS EM PLENO FUNCIONAMENTO.

**PÚBLICO ALVO:** GESTORES PÚBLICOS MUNICIPAIS DE CULTURA

**FINALIDADE:** PROMOVER A ESTRUTURAÇÃO DA POLÍTICA DE PATRIMÔNIO CULTURAL MUNICIPAL E INCENTIVAR A DESCENTRALIZAÇÃO DAS AÇÕES DE PRESERVAÇÃO E SALVAGUARDA DO PATRIMÔNIO CULTURAL DE MINAS GERAIS, POR MEIO DA IMPLANTAÇÃO DE CONSELHOS E FUNDOS MUNICIPAIS DE PATRIMÔNIO CULTURAL

Territórios	Físico			Orçamentário		
	Programado PPAG	Executado Jan/Abr	%	Programado PPAG	Executado Jan/Abr	%
Multiterritorial	1	0	0,00	310.609,00	0,00	0,00
<b>Total</b>	<b>1</b>	<b>0</b>	<b>0,00</b>	<b>310.609,00</b>	<b>0,00</b>	<b>0,00</b>

**RELATÓRIO INSTITUCIONAL DE MONITORAMENTO**  
**DEMONSTRATIVO DE EXECUÇÃO FÍSICA E FINANCEIRA - JAN A ABR**  
**EDUCAÇÃO E CULTURA**

**PROGRAMA : 109 - QUALIFICAÇÃO DO USO E AMPLIAÇÃO DO ACESSO AO PATRIMÔNIO CULTURAL**

*Programa Unissetorial*

**UNIDADE RESPONSÁVEL : 2201 - INSTITUTO ESTADUAL DO PATRIMÔNIO HISTÓRICO E ARTÍSTICO DE MINAS GERAIS**

**OBJETIVO DO PROGRAMA :** AMPLIAR O ACESSO AO PATRIMÔNIO CULTURAL POR MEIO DA OFERTA DE EQUIPAMENTOS CULTURAIS, GARANTINDO UMA DESTINAÇÃO PÚBLICA E QUALIFICADA PARA AS EDIFICAÇÕES TOMBADAS PELO ESTADO E FORTALECENDO O RECONHECIMENTO E A APROPRIAÇÃO, POR PARTE DA SOCIEDADE, DOS BENS CULTURAIS QUE COMPÕEM SEU PATRIMÔNIO COLETIVO. PARA TANTO, UTILIZA-SE DO ESTABELECIMENTO DE DIFERENTES FORMAS DE PARCERIAS DIRECIONADAS À IMPLANTAÇÃO DE EQUIPAMENTOS CULTURAIS COM INFRAESTRUTURA E CONDIÇÕES ADEQUADAS PARA ATENDIMENTO AO PÚBLICO AMPLIO, SEJAM TAIS PARCERIAS ESTABELECIDAS ENTRE ORGANIZAÇÕES PÚBLICAS DAS INSTÂNCIAS MUNICIPAL, ESTADUAL E/OU FEDERAL, ENTRE O PODER PÚBLICO E O TERCEIRO SETOR, OU ENTRE O PODER PÚBLICO E A INICIATIVA PRIVADA.

Territórios	Orçamentário		
	Programado PPAG	Executado Jan/Abr	%
Metropolitano	1.000,00	0,00	0,00
<b>Total</b>	<b>1.000,00</b>	<b>0,00</b>	<b>0,00</b>

**AÇÕES DO PROGRAMA POR UNIDADE ORÇAMENTÁRIA**

**2201 - INSTITUTO ESTADUAL DO PATRIMÔNIO HISTÓRICO E ARTÍSTICO DE MINAS GERAIS**

**AÇÃO : 4363 - GESTÃO DE PARCERIAS PARA O PATRIMÔNIO CULTURAL**

*Ação de Acompanhamento Geral*

**Produto : PARCERIA FORMALIZADA**

**Unidade de Medida : PARCERIA**

**DETALHAMENTO DO PRODUTO :** PARCERIA FIRMADA PELO PODER EXECUTIVO ESTADUAL CUJO OBJETO COMPREENDE A QUALIFICAÇÃO DO USO DE EQUIPAMENTOS CULTURAIS ABERTOS À POPULAÇÃO

**PÚBLICO ALVO :** POPULAÇÃO MINEIRA

**FINALIDADE :** VIABILIZAR A MOBILIZAÇÃO DE RECURSOS HUMANOS, MATERIAIS E FINANCEIROS PARA O DESENVOLVIMENTO DE AÇÕES DE QUALIFICAÇÃO DO USO E AMPLIAÇÃO DO ACESSO AO PATRIMÔNIO CULTURAL POR MEIO DE PARCERIAS COM ORGANIZAÇÕES PÚBLICAS E PRIVADAS

Territórios	Físico			Orçamentário		
	Programado PPAG	Executado Jan/Abr	%	Programado PPAG	Executado Jan/Abr	%
Metropolitano	1	1	100,00	1.000,00	0,00	0,00
<b>Total</b>	<b>1</b>	<b>1</b>	<b>100,00</b>	<b>1.000,00</b>	<b>0,00</b>	<b>0,00</b>

**PROGRAMA : 130 - PROMOÇÃO E DIFUSÃO CULTURAL**

*Programa Multissetorial*

**UNIDADE RESPONSÁVEL : 1271 - SECRETARIA DE ESTADO DE CULTURA**

**OBJETIVO DO PROGRAMA :** PRODUZIR, PROMOVER, VEICULAR E DIFUNDIR AS ARTES, A CULTURA E O PATRIMÔNIO ARQUIVÍSTICO, BIBLIOGRÁFICO E MUSEOLÓGICO DO ESTADO EM DIVERSOS ESPAÇOS, CONTRIBUINDO PARA A EDUCAÇÃO, FORMAÇÃO DE PÚBLICO, CONSUMO CULTURAIS E PARA A INCLUSÃO SOCIOCULTURAL DE TODOS OS SEGMENTOS DA SOCIEDADE.

Territórios	Orçamentário		
	Programado PPAG	Executado Jan/Abr	%
Central	35.223,00	4.200,00	11,92
Mata	1.000,00	0,00	0,00
Metropolitano	5.421.068,00	683.920,56	12,62
Multiterritorial	106.900,00	52.727,85	49,32
<b>Total</b>	<b>5.564.191,00</b>	<b>740.848,41</b>	<b>13,31</b>

**AÇÕES DO PROGRAMA POR UNIDADE ORÇAMENTÁRIA**

**1271 - SECRETARIA DE ESTADO DE CULTURA**

**AÇÃO : 4142 - REDE DE COMUNICAÇÃO INTEGRADA**

*Ação de Acompanhamento Geral*

**Produto : PROGRAMA IMPLEMENTADO                      Unidade de Medida : PROGRAMA**

**DETALHAMENTO DO PRODUTO:** AÇÃO CRIADA PELA EMENDA PPAG Nº 17.

**PÚBLICO ALVO:** POPULAÇÃO

**FINALIDADE:** PROSPECÇÃO E PRODUÇÃO DE CONTEÚDO LOCAL NOS TERRITÓRIOS PARA A DIFUSÃO/VEICULAÇÃO QUE POSSIBILITE O DIÁLOGO, A COMUNICAÇÃO E A INTEGRAÇÃO ENTRE OS TERRITÓRIOS DE DESENVOLVIMENTO DE MINAS GERAIS.

Territórios	Físico			Orçamentário		
	Programado PPAG	Executado Jan/Abr	%	Programado PPAG	Executado Jan/Abr	%
Multiterritorial	1	0	0,00	1.000,00	0,00	0,00
<b>Total</b>	<b>1</b>	<b>0</b>	<b>0,00</b>	<b>1.000,00</b>	<b>0,00</b>	<b>0,00</b>

**AÇÃO : 4325 - PROMOÇÃO DE EVENTOS CULTURAIS E EDUCATIVOS**

*Ação de Acompanhamento Geral*

**Produto : EVENTO CULTURAL PROMOVIDO                      Unidade de Medida : EVENTO**

**DETALHAMENTO DO PRODUTO:** CURSOS, PALESTRAS, HORA DO CONTO E DA LEITURA, EXIBIÇÃO DE FILMES, INCLUSIVE COM AUDIODESCRIÇÃO, APRESENTAÇÕES TEATRAIS E MUSICAIS, OFICINAS, LANÇAMENTOS DE LIVROS, SEMINÁRIOS, FÓRUMS, ENCONTROS, EXPOSIÇÕES, MOSTRAS, VISITAS TÉCNICAS MONITORADAS. EVENTOS ANUAIS QUE COMPÕEM A PROGRAMAÇÃO E AS ATIVIDADES DOS MUSEUS DA SEC-SUMAV.

**PÚBLICO ALVO:** PESQUISADORES, PROFESSORES, ESTUDANTES, GESTORES E PRODUTORES CULTURAIS, TURISTAS, PESSOAS COM DEFICIÊNCIA E INSTITUIÇÕES PÚBLICAS E PRIVADAS

**FINALIDADE:** REALIZAR PROGRAMAS, PROJETOS E AÇÕES QUE INCENTIVEM A FRUIÇÃO DE ACERVOS CULTURAIS, HISTÓRICOS E ARTÍSTICOS E A PRÁTICA DE LEITURA. DIVULGAR O ACERVO ARQUIVÍSTICO, BIBLIOGRÁFICO E MUSEOLÓGICO. ESTIMULANDO A PESQUISA E O ACESSO AO CONHECIMENTO DA GESTÃO E DA PRESERVAÇÃO DO PATRIMÔNIO ARQUIVÍSTICO, BIBLIOGRÁFICO E MUSEOLÓGICO DO ESTADO, DIVULGANDO NOS DIVERSOS TERRITÓRIOS.

Territórios	Físico			Orçamentário		
	Programado PPAG	Executado Jan/Abr	%	Programado PPAG	Executado Jan/Abr	%
Central	490	52	10,61	35.223,00	4.200,00	11,92
Mata	1	0	0,00	1.000,00	0,00	0,00
Metropolitano	58	104	179,31	56.000,00	250,00	0,45
<b>Total</b>	<b>549</b>	<b>156</b>	<b>28,42</b>	<b>92.223,00</b>	<b>4.450,00</b>	<b>4,83</b>

**RELATÓRIO INSTITUCIONAL DE MONITORAMENTO**  
**DEMONSTRATIVO DE EXECUÇÃO FÍSICA E FINANCEIRA - JAN A ABR**  
**EDUCAÇÃO E CULTURA**

**AÇÃO : 4334 - PRODUÇÃO EDITORIAL**

*Ação de Acompanhamento Geral*

**Produto : PUBLICAÇÃO EDITADA**      **Unidade de Medida : EDIÇÃO**

**DETALHAMENTO DO PRODUTO:** PUBLICAÇÕES TÉCNICAS, CIENTÍFICAS E INFORMATIVAS: LIVROS, REVISTAS, MANUAIS, TEXTOS, CADERNOS TÉCNICOS, CATÁLOGOS, FOLDERS, POSTAIS E CONGÊNERES. SUPLEMENTO LITERÁRIO, JORNAL DE 40 PÁGINAS, 6 NÚMEROS/ANO, FORMATO TABLÓIDE, TAMANHO 58CM X 35CM ABERTO, 29CM X 35CM FECHADO; PAPEL JORNAL, CAPA A CORES, 10 PÁGINAS DE MIOLO A CORES, EDIÇÃO ESPECIAL SUPLEMENTO LITERÁRIO, 48 PÁGINAS, 2 NÚMEROS/ANO, FORMATO TABLÓIDE; CAPA: 35CM X 58CM, 4X4 DE CORES, TINTA ESCALA EM PAPEL COUCHÊ LISO, 170G; MIOLO: 36 PÁGINAS, 29CM X 35CM, 1 COR EM PAPEL OFF-SET BRANCO, 90G; DOBRA E GRAMPO CAVALO.

**PÚBLICO ALVO:** JORNALISTAS, ESCRITORES, PESQUISADORES, ESTUDANTES, LIVREIROS, EDITORES, POETAS, FOTÓGRAFOS, ARTISTAS, PROFESSORES E LEITORES

**FINALIDADE:** ELABORAR, EDITAR E DIVULGAR PUBLICAÇÕES TÉCNICAS. DIFUNDINDO CONHECIMENTO, REFLEXÃO E INFORMAÇÃO POR MEIO DO JORNAL BIMESTRAL SUPLEMENTO LITERÁRIO DE MINAS GERAIS E DOIS ESPECIAIS SEMESTRAIS DA MESMA PUBLICAÇÃO, COM TEMÁTICA PRÓPRIA. PUBLICAR E DISTRIBUIR O JORNAL PARA PROMOVER O FOMENTO À LITERATURA E PERMITIR A NOVOS E VETERANOS AUTORES A DIFUSÃO DE SEUS TRABALHOS DE QUALIDADE.

Territórios	Físico			Orçamentário		
	Programado PPAG	Executado Jan/Abr	%	Programado PPAG	Executado Jan/Abr	%
Metropolitano	7	3	42,86	40.000,00	11.472,50	28,68
Multiterritorial	8	0	0,00	105.900,00	0,00	0,00
<b>Total</b>	<b>15</b>	<b>3</b>	<b>20,00</b>	<b>145.900,00</b>	<b>11.472,50</b>	<b>7,86</b>

**2171 - FUNDAÇÃO DE ARTE DE OURO PRETO**

**AÇÃO : 1133 - SEMINÁRIOS TEMÁTICOS**

*Ação de Acompanhamento Geral*

**Produto : EVENTO REALIZADO**      **Unidade de Medida : EVENTO**

**DETALHAMENTO DO PRODUTO:** REALIZAR 3 SEMINÁRIOS TEMÁTICOS: ARTE HOJE , PATRIMÔNIO CULTURAL E SABERES E FAZERES

**PÚBLICO ALVO:** ADULTOS

**FINALIDADE:** REFLETIR E PROMOVER TROCAS DE CONHECIMENTOS E DISCUSSÕES SOBRE ARTE CULTURA E PATRIMÔNIO.

Territórios	Físico			Orçamentário		
	Programado PPAG	Executado Jan/Abr	%	Programado PPAG	Executado Jan/Abr	%
Metropolitano	350	470	134,29	99.750,00	18.635,00	18,68
<b>Total</b>	<b>350</b>	<b>470</b>	<b>134,29</b>	<b>99.750,00</b>	<b>18.635,00</b>	<b>18,68</b>

**RELATÓRIO INSTITUCIONAL DE MONITORAMENTO**  
**DEMONSTRATIVO DE EXECUÇÃO FÍSICA E FINANCEIRA - JAN A ABR**  
**EDUCAÇÃO E CULTURA**

**2181 - FUNDAÇÃO CLÓVIS SALGADO**

**AÇÃO : 4335 - FOMENTO DOS ESPAÇOS CULTURAIS**

**Ação de Acompanhamento Geral**

**Produto : ATIVIDADE DESENVOLVIDA**      **Unidade de Medida : ATIVIDADE**

**DETALHAMENTO DO PRODUTO:** EXPOSIÇÕES, EXIBIÇÕES, CURSOS, PALESTRAS, DEBATES, SIMPÓSIOS, CONFERÊNCIAS, ESPETÁCULOS, APRESENTAÇÕES, SHOWS, MOSTRAS, FESTIVAIS, FEIRAS, SARAUS, PERFORMANCES, FÓRUMS, SEMINÁRIOS, AULAS EXPERIMENTAIS, LABORATÓRIOS, LANÇAMENTOS, PROJETOS COLABORATIVOS, CIRCULAÇÃO DE ATIVIDADES, EVENTOS TÉCNICOS, ENCONTROS, PRÊMIOS, CONCURSOS, ENSAIOS, OFICINAS, AÇÕES DE INTERIORIZAÇÃO E DESCENTRALIZAÇÃO CULTURAL, AÇÕES EDUCATIVAS, PROJETOS DIDÁTICOS, AÇÕES DE PARTICIPAÇÃO SOCIAL, MOBILIZAÇÃO E DEMOCRATIZAÇÃO DO ACESSO À CULTURA E À ARTE, ETC.

**PÚBLICO ALVO:** SOCIEDADE CIVIL

**FINALIDADE:** FOMENTAR A CRIAÇÃO, A PRODUÇÃO, A PROMOÇÃO, A DIFUSÃO E A DEMOCRATIZAÇÃO DAS ARTES E DA CULTURA.

Territórios	Físico			Orçamentário		
	Programado PPAG	Executado Jan/Abr	%	Programado PPAG	Executado Jan/Abr	%
Metropolitano	3.500	871	24,89	2.092.147,00	492.209,28	23,53
<b>Total</b>	<b>3.500</b>	<b>871</b>	<b>24,89</b>	<b>2.092.147,00</b>	<b>492.209,28</b>	<b>23,53</b>

**AÇÃO : 4337 - PRODUÇÃO DE ESPETÁCULOS DOS CORPOS ARTÍSTICOS**

**Ação de Acompanhamento Geral**

**Produto : ATIVIDADE DESENVOLVIDA**      **Unidade de Medida : ATIVIDADE**

**DETALHAMENTO DO PRODUTO:** CONCERTOS SINFÔNICOS, CONCERTOS DIDÁTICOS, ÓPERAS, EXPOSIÇÕES TEMÁTICAS, PESQUISA, ESPETÁCULO DE DANÇA, LABORATÓRIOS, ENSAIOS, PERFORMANCES, AULAS EXPERIMENTAIS, FÓRUMS, SEMINÁRIOS, ENCONTROS, PRÊMIOS, CONCURSOS, OFICINAS, PARTICIPAÇÕES, APOIOS TÉCNICOS, CIRCULAÇÃO DE ATIVIDADES DE INTERIORIZAÇÃO E DEMOCRATIZAÇÃO, DENTRE OUTROS.

**PÚBLICO ALVO:** SOCIEDADE CIVIL

**FINALIDADE:** GESTÃO E MANUTENÇÃO DOS CORPOS ARTÍSTICOS DA FCS: ORQUESTRA SINFÔNICA DE MINAS GERAIS, CIA DE DANÇA PALÁCIO DAS ARTES E CORAL LÍRICO DE MINAS GERAIS, COM O OBJETIVO DE REALIZAR APRESENTAÇÕES DE CONCERTOS SINFÔNICOS E EDUCATIVOS, APRESENTAÇÕES DE ÓPERAS E ESPETÁCULOS DE DANÇA, EVENTOS DE COMPROVADA QUALIDADE TÉCNICA E ARTÍSTICA, QUE PROPORCIONEM LAZER, ENTRETENIMENTO E CULTURA À POPULAÇÃO DE MINAS.

Territórios	Físico			Orçamentário		
	Programado PPAG	Executado Jan/Abr	%	Programado PPAG	Executado Jan/Abr	%
Metropolitano	121	39	32,23	2.846.071,00	125.695,50	4,42
<b>Total</b>	<b>121</b>	<b>39</b>	<b>32,23</b>	<b>2.846.071,00</b>	<b>125.695,50</b>	<b>4,42</b>



**RELATÓRIO INSTITUCIONAL DE MONITORAMENTO**  
**DEMONSTRATIVO DE EXECUÇÃO FÍSICA E FINANCEIRA - JAN A ABR**  
**EDUCAÇÃO E CULTURA**

**2211 - FUNDAÇÃO TV MINAS CULTURAL E EDUCATIVA**

**AÇÃO : 4390 - PRODUÇÃO E TRANSMISSÃO TELEVISIVA DE PROGRAMAÇÃO CULTURAL E EDUCATIVA**

**Ação de Acompanhamento Geral**

**Produto : CONTEÚDO AUDIOVISUAL TRANSMITIDO**      **Unidade de Medida : HORA**

**DETALHAMENTO DO PRODUTO:** A PROGRAMAÇÃO CONTEMPLA PROGRAMAS, JORNAIS E PEÇAS CULTURAIS E EDUCATIVAS DE PRODUÇÃO PRÓPRIA; DE CO-PRODUÇÃO; DE TVS PÚBLICAS COLIGADAS; ATRAVÉS DE CONTRATO OU CONVÊNIO E DE TERCEIROS.

**PÚBLICO ALVO:** CIDADÃO

**FINALIDADE:** FOMENTAR E DIFUNDIR A PRODUÇÃO CULTURAL E EDUCATIVA DE MINAS GERAIS E DAR ACESSO A INFORMAÇÕES DE INTERESSE PÚBLICO.

Territórios	Físico			Orçamentário		
	Programado PPAG	Executado Jan/Abr	%	Programado PPAG	Executado Jan/Abr	%
Metropolitano	8.760	0	0,00	184.756,00	0,00	0,00
Multiterritorial	0	2.880	-	0,00	52.727,85	-
<b>Total</b>	<b>8.760</b>	<b>2.880</b>	<b>32,88</b>	<b>184.756,00</b>	<b>52.727,85</b>	<b>28,54</b>

**3151 - EMPRESA MINEIRA DE COMUNICAÇÃO**

**AÇÃO : 4344 - PRODUÇÃO E TRANSMISSÃO DE PROGRAMAÇÃO ARTÍSTICA,CULTURAL E JORNALÍSTICA**

**Ação de Acompanhamento Geral**

**Produto : PROGRAMA RADIOFÔNICO TRANSMITIDO**      **Unidade de Medida : HORA**

**DETALHAMENTO DO PRODUTO:** PROGRAMAÇÃO RADIOFÔNICO QUE ENGLOBALA JORNALISMO CULTURAE ESPORTE PARA TRANSMISSÃO VIA FM,AM E OC

**PÚBLICO ALVO:** POPULAÇÃO MINEIRA

**FINALIDADE:** VEICULAR MÚSICAS E PROGRAMAS DIVERSOS DE INTERESSE CULTURAL E INFORMATIVOS PARA A SOCIEDADE; MANTER ESPAÇO ABERTO PARA OS NOVOS ARTISTAS DA ARÉA MUSICAL; FOMENTAR A FORMAÇÃO DO PENSAMENTO CRÍTICO SOBRE A CULTURA LOCAL, REGIONAL E NACIONAL,NCLUSIVE VEICULANDO CAMPANHAS EDUCATIVAS EM GERAL.

Territórios	Físico			Orçamentário		
	Programado PPAG	Executado Jan/Abr	%	Programado PPAG	Executado Jan/Abr	%
Metropolitano	17.520	5.840	33,33	102.344,00	35.658,28	34,84
<b>Total</b>	<b>17.520</b>	<b>5.840</b>	<b>33,33</b>	<b>102.344,00</b>	<b>35.658,28</b>	<b>34,84</b>

**RELATÓRIO INSTITUCIONAL DE MONITORAMENTO**  
**DEMONSTRATIVO DE EXECUÇÃO FÍSICA E FINANCEIRA - JAN A ABR**  
**EDUCAÇÃO E CULTURA**

**PROGRAMA : 132 - GESTÃO DA INFORMAÇÃO CULTURAL**

*Programa Unissetorial*

**UNIDADE RESPONSÁVEL : 1271 - SECRETARIA DE ESTADO DE CULTURA**

**OBJETIVO DO PROGRAMA :** PROMOVER O ACESSO DEMOCRÁTICO ÀS INFORMAÇÕES CULTURAIS, GERIR E PRESERVAR OS ACERVOS DO SISTEMA ESTADUAL DE CULTURA.

Territórios	Orçamentário		
	Programado PPAG	Executado Jan/Abr	%
Central	248.659,00	41.431,70	16,66
Mata	7.400,00	0,00	0,00
Metropolitano	163.600,00	11.332,73	6,93
Multiterritorial	0,00	0,00	-
<b>Total</b>	<b>419.659,00</b>	<b>52.764,43</b>	<b>12,57</b>

**AÇÕES DO PROGRAMA POR UNIDADE ORÇAMENTÁRIA**

**1271 - SECRETARIA DE ESTADO DE CULTURA**

**AÇÃO : 4336 - PRESERVAÇÃO, CONSERVAÇÃO, RESTAURAÇÃO E ORGANIZAÇÃO DOS ACERVOS ARQUIVÍSTICOS, BIBLIOGRÁFICOS E MUSEOLÓGICOS**

*Ação de Acompanhamento Geral*

**Produto : ACERVO PRESERVADO**

**Unidade de Medida : ACERVO**

**DETALHAMENTO DO PRODUTO:** ACERVOS BIBLIOGRÁFICOS: LIVROS, REVISTAS, JORNAIS OU QUAISQUER MATERIAIS ESPECIAIS CATALOGADOS, ALTERADOS E INCLuíDOS NA BASE DE DADOS, DOCUMENTOS RESTAURADOS, ENCADERNADOS, DIGITALIZADOS, TRANSCRITOS EM BRAILLE OU GRAVADOS EM ÁUDIO. ACERVOS ARQUIVÍSTICOS: MANUSCRITOS, DATILOGRAFADOS, IMPRESSOS, PLANTAS, MAPAS, FILMES, FOTOGRAFIAS, GRAVURAS, DESENHOS, LIVROS, REVISTAS E FOLHETOS. ACERVOS MUSEOLÓGICOS: PINTURAS, DESENHOS, OBJETOS, DOCUMENTOS, MÓVEIS, UTENSÍLIOS DENTRE OUTRAS PEÇAS.

**PÚBLICO ALVO:** INSTITUIÇÕES GOVERNAMENTAIS E NÃO GOVERNAMENTAIS, PESQUISADORES, ESTUDANTES, PROFESSORES, GESTORES E PRODUTORES CULTURAIS, TURISTAS E PESSOAS COM DEFICIÊNCIA

**FINALIDADE:** ORGANIZAR, PRESERVAR, CONSERVAR E RESTAURAR OS ACERVOS SOB GUARDA PERMANENTE E/OU TEMPORÁRIA DA SUPERINTENDÊNCIA DE BIBLIOTECAS PÚBLICAS E SUPLEMENTO LITERÁRIO, DE MUSEUS E ARTES VISUAIS E DO ARQUIVO PÚBLICO MINEIRO VISANDO PERPETUAR E DISSEMINAR ESSE PATRIMÔNIO, TORNANDO-O ACESSÍVEL AOS CIDADÃOS E AO PODER PÚBLICO.

Territórios	Físico			Orçamentário		
	Programado PPAG	Executado Jan/Abr	%	Programado PPAG	Executado Jan/Abr	%
Central	26.520	5.094	19,21	248.659,00	41.431,70	16,66
Mata	150	10	6,67	5.000,00	0,00	0,00
Metropolitano	1.860	140.900	7.575,27	139.700,00	11.332,73	8,11
Multiterritorial	0	5.706	-	0,00	0,00	-
<b>Total</b>	<b>28.530</b>	<b>151.710</b>	<b>531,76</b>	<b>393.359,00</b>	<b>52.764,43</b>	<b>13,41</b>

**RELATÓRIO INSTITUCIONAL DE MONITORAMENTO**  
**DEMONSTRATIVO DE EXECUÇÃO FÍSICA E FINANCEIRA - JAN A ABR**  
**EDUCAÇÃO E CULTURA**

**AÇÃO : 4338 - GESTÃO DE DOCUMENTOS DA ADMINISTRAÇÃO PÚBLICA DO ESTADO DE MINAS GERAIS**

*Ação de Acompanhamento Geral*

**Produto : ACESSORIA PRESTADA**                      **Unidade de Medida : ACESSORIA**

**DETALHAMENTO DO PRODUTO:** ACESSORIA TÉCNICA PRESTADA POR MEIO DE ATENDIMENTO PRESENCIAL, POR E-MAIL E CONTATO TELEFÔNICO.

**PÚBLICO ALVO:** ADMINISTRAÇÃO PÚBLICA ESTADUAL

**FINALIDADE:** GESTÃO DO PATRIMÔNIO DOCUMENTAL DO PODER EXECUTIVO DO ESTADO DE MINAS GERAIS.

Territórios	Físico			Orçamentário		
	Programado PPAG	Executado Jan/Abr	%	Programado PPAG	Executado Jan/Abr	%
Metropolitano	300	59	19,67	8.000,00	0,00	0,00
<b>Total</b>	<b>300</b>	<b>59</b>	<b>19,67</b>	<b>8.000,00</b>	<b>0,00</b>	<b>0,00</b>

**AÇÃO : 4339 - DISPONIBILIZAÇÃO DE INFORMAÇÕES E INDICADORES CULTURAIS**

*Ação de Acompanhamento Geral*

**Produto : SISTEMA IMPLANTADO**                      **Unidade de Medida : PERCENTUAL**

**DETALHAMENTO DO PRODUTO:** INFORMAÇÕES CULTURAIS ON-LINE, EM UMA ÚNICA PLATAFORMA, QUE PERMITIRÁ O CRUZAMENTO DAS INFORMAÇÕES CULTURAIS DE MINAS GERAIS.

**PÚBLICO ALVO:** ÓRGÃOS PÚBLICOS E SOCIEDADE CIVIL

**FINALIDADE:** INTEGRAR INFORMAÇÕES E INDICADORES CULTURAIS DO SISTEMA ESTADUAL DE CULTURA PARA PROMOVER A TRANSPARÊNCIA DA GESTÃO E AMPLIAR O ACESSO DO PÚBLICO ÀS INFORMAÇÕES.

Territórios	Físico			Orçamentário		
	Programado PPAG	Executado Jan/Abr	%	Programado PPAG	Executado Jan/Abr	%
Metropolitano	1	0	0,00	1.000,00	0,00	0,00
<b>Total</b>	<b>1</b>	<b>0</b>	<b>0,00</b>	<b>1.000,00</b>	<b>0,00</b>	<b>0,00</b>

**AÇÃO : 4340 - IMPLANTAÇÃO DO SISTEMA DE DOCUMENTAÇÃO, GESTÃO E DIVULGAÇÃO DO ACERVO DOS MUSEUS**

*Ação de Acompanhamento Geral*

**Produto : SISTEMA IMPLANTADO**                      **Unidade de Medida : PERCENTUAL**

**DETALHAMENTO DO PRODUTO:** SISTEMA DE BASE DE DADOS DESTINADO À GESTÃO GLOBAL DO PATRIMÔNIO CULTURAL DE ACORDO COM AS NORMAS INTERNACIONAIS DE INVENTÁRIO, GESTÃO E DOCUMENTAÇÃO DE PATRIMÔNIO, COM ESPECIAL ATENÇÃO ÀS NORMAS ELABORADAS PELO "INTERNATIONAL COMMITTEE FOR DOCUMENTATION OF THE INTERNATIONAL COUNCIL OF MUSEUMS (ICOM-CIDOC)", PELA "NORMALIZACIÓN DOCUMENTAL DE MUSEOS" (MINISTÉRIO DA CULTURA ESPANHOL), PELO "SPECTRUM: THE UK MUSEUM DOCUMENTATION STANDARD (COLLECTIONS TRUST)" E ÀS NORMAS DE CLASSIFICAÇÃO DE PATRIMÔNIO DA UNESCO.

**PÚBLICO ALVO:** PESQUISADORES, PROFESSORES, ESTUDANTES, CURADORES, GESTORES E PRODUTORES CULTURAIS

**FINALIDADE:** A AÇÃO TEM COMO FINALIDADE PRESERVAR, GERIR, PESQUISAR, DIVULGAR E SOCIALIZAR O ACERVO DOS SETE MUSEUS DA SUPERINTENDÊNCIA DE MUSEUS E ARTES VISUAIS, POR MEIO DE SUA DOCUMENTAÇÃO METICULOSA, CATALOGAÇÃO E INFORMATIZAÇÃO. A AÇÃO VISA DISPONIBILIZAR AS INFORMAÇÕES EM UM BANCO DE DADOS CENTRALIZADO E ACESSADO PELO PÚBLICO EM TERMINAIS NAS REFERIDAS UNIDADES, EM PONTOS ESTRATÉGICOS E PELA REDE MUNDIAL DE COMPUTADORES (INTERNET).

Territórios	Físico			Orçamentário		
	Programado PPAG	Executado Jan/Abr	%	Programado PPAG	Executado Jan/Abr	%
Mata	5	0	0,00	2.400,00	0,00	0,00
Metropolitano	45	9	20,00	14.900,00	0,00	0,00
<b>Total</b>	<b>50</b>	<b>9</b>	<b>18,00</b>	<b>17.300,00</b>	<b>0,00</b>	<b>0,00</b>

**RELATÓRIO INSTITUCIONAL DE MONITORAMENTO**  
**DEMONSTRATIVO DE EXECUÇÃO FÍSICA E FINANCEIRA - JAN A ABR**  
**EDUCAÇÃO E CULTURA**

**PROGRAMA : 135 - DEMOCRATIZAÇÃO DO ACESSO À CULTURA**

*Programa Multissetorial*

**UNIDADE RESPONSÁVEL : 1271 - SECRETARIA DE ESTADO DE CULTURA**

**OBJETIVO DO PROGRAMA :** CRIAR, APOIAR, INCENTIVAR E REALIZAR POLÍTICAS PÚBLICAS E AÇÕES DE ESTÍMULO À DEMOCRATIZAÇÃO DO ACESSO À CULTURA E AOS SEUS MECANISMOS DE PRODUÇÃO, ESTRUTURAR E MODERNIZAR ESPAÇOS CULTURAIS, VISANDO À AMPLIAÇÃO DAS REDES E AÇÕES DE DISTRIBUIÇÃO E EXIBIÇÃO, PROMOVENDO A SOCIALIZAÇÃO DO CONHECIMENTO, A FRUIÇÃO DE BENS E SERVIÇOS CULTURAIS E O FORTALECIMENTO DAS IDENTIDADES CULTURAIS NO ESTADO DE MINAS GERAIS.

Territórios	Orçamentário		
	Programado PPAG	Executado Jan/Abr	%
Alto Jequitinhonha	21.300,00	0,00	0,00
Caparaó	0,00	0,00	-
Central	27.072,00	0,00	0,00
Mata	5.772,00	0,00	0,00
Médio e Baixo Jequitinhonha	27.522,00	0,00	0,00
Metropolitano	154.325,00	10.177,50	6,59
Mucuri	21.300,00	0,00	0,00
Multiterritorial	182.687,00	0,00	0,00
Noroeste	27.522,00	0,00	0,00
Norte	27.522,00	0,00	0,00
Oeste	27.072,00	0,00	0,00
Sudoeste	0,00	0,00	-
Sul	5.772,00	0,00	0,00
Triângulo Norte	6.402,00	0,00	0,00
Triângulo Sul	5.772,00	0,00	0,00
Vale do Aço	21.300,00	0,00	0,00
Vale do Rio Doce	27.522,00	0,00	0,00
Vertentes	450,00	0,00	0,00
<b>Total</b>	<b>589.312,00</b>	<b>10.177,50</b>	<b>1,73</b>

**AÇÕES DO PROGRAMA POR UNIDADE ORÇAMENTÁRIA**

**1271 - SECRETARIA DE ESTADO DE CULTURA**

**AÇÃO : 1073 - ELABORAÇÃO, IMPLANTAÇÃO E ACOMPANHAMENTO DE POLÍTICA PÚBLICA PARA LIVRO, LEITURA, LITERATURA E BIBLIOTECAS EM MINAS GERAIS**

*Ação de Acompanhamento Geral*

**Produto : ETAPA CONCLUÍDA**

**Unidade de Medida : ETAPA**

**DETALHAMENTO DO PRODUTO:** O PLANO ESTADUAL DO LIVRO, LEITURA, LITERATURA E BIBLIOTECAS (PELLLB) CONSISTE EM UMA POLÍTICA DE ESTADO PARA A ÁREA DE LIVRO E LEITURA, SEGUINDO AS ORIENTAÇÕES DO PLANO NACIONAL DO LIVRO E LEITURA (PNLL) PROPOSTO PELO MINISTÉRIO DA CULTURA. O PELLB-MG NORTEARÁ AS AÇÕES DA SECRETARIA DE ESTADO DE CULTURA EM ATUAÇÃO CONJUNTA COM A SECRETARIA DE ESTADO DE EDUCAÇÃO E ÓRGÃOS AFINS, PARA A DEMOCRATIZAÇÃO DO ACESSO AOS BENS DE LEITURA E DESENVOLVIMENTO DA ECONOMIA DO LIVRO. O PRODUTO FINAL SERÁ A PUBLICAÇÃO DA LEI DO PELLB-MG.

**PÚBLICO ALVO:** PESSOAS FÍSICAS E JURÍDICAS E SOCIEDADE CIVIL ORGANIZADA

**FINALIDADE:** ELABORAR, IMPLEMENTAR E ACOMPANHAR O PLANO ESTADUAL DO LIVRO, LEITURA, LITERATURA E BIBLIOTECAS DE MINAS GERAIS.

Territórios	Físico			Orçamentário		
	Programado PPAG	Executado Jan/Abr	%	Programado PPAG	Executado Jan/Abr	%
Metropolitano	0	1	-	0,00	0,00	-
Multiterritorial	2	0	0,00	32.687,00	0,00	0,00
<b>Total</b>	<b>2</b>	<b>1</b>	<b>50,00</b>	<b>32.687,00</b>	<b>0,00</b>	<b>0,00</b>

**RELATÓRIO INSTITUCIONAL DE MONITORAMENTO**  
**DEMONSTRATIVO DE EXECUÇÃO FÍSICA E FINANCEIRA - JAN A ABR**  
**EDUCAÇÃO E CULTURA**

**AÇÃO : 4302 - OPERACIONALIZAÇÃO DAS AÇÕES DO CONSELHO ESTADUAL DE POLÍTICA CULTURAL - CONSEC**

**Ação de Acompanhamento Geral**

**Produto : CONSELHO APOIADO**                      **Unidade de Medida : REUNIÕES REALIZADAS**

**DETALHAMENTO DO PRODUTO:** AÇÃO CRIADA PELA EMENDA CPP Nº157.

**PÚBLICO ALVO:** POPULAÇÃO MINEIRA

**FINALIDADE:** GARANTIR A MANUTENÇÃO E FINANCIAMENTO DAS ATIVIDADES DO CONSELHO ESTADUAL DE POLÍTICAS CULTURAIS - CONSEC-MG COM VISTAS A FORTALECER E DESCENTRALIZAR SUA ATUAÇÃO, PERMITINDO A REALIZAÇÃO DE REUNIÕES NOS TERRITÓRIOS DE DESENVOLVIMENTO, BEM COMO DE SUAS CÂMARAS SETORIAIS.

Territórios	Físico			Orçamentário		
	Programado PPAG	Executado Jan/Abr	%	Programado PPAG	Executado Jan/Abr	%
Multiterritorial	1	0	0,00	150.000,00	0,00	0,00
<b>Total</b>	<b>1</b>	<b>0</b>	<b>0,00</b>	<b>150.000,00</b>	<b>0,00</b>	<b>0,00</b>

**AÇÃO : 4342 - CRIAÇÃO, ESTRUTURAÇÃO E DINAMIZAÇÃO DE BIBLIOTECAS PÚBLICAS MUNICIPAIS**

**Ações de Acompanhamento Intensivo**

**Produto : PRODUTO DISPONIBILIZADO**                      **Unidade de Medida : PRODUTO**

**DETALHAMENTO DO PRODUTO:** LIVROS LITERÁRIOS, INFORMATIVOS E DE REFERÊNCIA EM DIVERSOS FORMATOS E SUPORTES, MOBILIÁRIO, MESAS, CADEIRAS, ESTANTES, ESTANTES EXPOSITOAS, COMPUTADORES (E SEUS PERIFÉRICOS), IMPRESSORAS, TV'S, APARELHOS DE DVD'S, ENTRE OUTROS, DOADOS PARA AS BIBLIOTECAS PÚBLICAS MUNICIPAIS DO ESTADO DE MINAS GERAIS.

**PÚBLICO ALVO:** PESSOAS FÍSICAS E JURÍDICAS

**FINALIDADE:** IMPLEMENTAR POLÍTICAS PÚBLICAS DE DEMOCRATIZAÇÃO DO ACESSO À LEITURA, CULTURA E INFORMAÇÃO, INCENTIVANDO A CRIAÇÃO E ESTRUTURAÇÃO DE BIBLIOTECAS PÚBLICAS MUNICIPAIS.

Territórios	Físico			Orçamentário		
	Programado PPAG	Executado Jan/Abr	%	Programado PPAG	Executado Jan/Abr	%
Alto Jequitinhonha	3.183	0	0,00	21.300,00	0,00	0,00
Caparaó	0	1.002	-	0,00	0,00	-
Central	3.183	0	0,00	21.300,00	0,00	0,00
Mata	0	2.032	-	0,00	0,00	-
Médio e Baixo Jequitinhonha	3.183	530	16,65	21.300,00	0,00	0,00
Metropolitano	3.183	2.506	78,73	21.300,00	0,00	0,00
Mucuri	3.182	502	15,78	21.300,00	0,00	0,00
Noroeste	3.182	508	15,96	21.300,00	0,00	0,00
Norte	3.182	0	0,00	21.300,00	0,00	0,00
Oeste	3.182	525	16,50	21.300,00	0,00	0,00
Sul	0	1.526	-	0,00	0,00	-
Triângulo Norte	0	520	-	0,00	0,00	-
Vale do Aço	3.182	0	0,00	21.300,00	0,00	0,00
Vale do Rio Doce	3.182	505	15,87	21.300,00	0,00	0,00
Vertentes	0	2.061	-	0,00	0,00	-
<b>Total</b>	<b>31.824</b>	<b>12.217</b>	<b>38,39</b>	<b>213.000,00</b>	<b>0,00</b>	<b>0,00</b>

**RELATÓRIO INSTITUCIONAL DE MONITORAMENTO**  
**DEMONSTRATIVO DE EXECUÇÃO FÍSICA E FINANCEIRA - JAN A ABR**  
**EDUCAÇÃO E CULTURA**

**AÇÃO : 4465 - DISSEMINAÇÃO DA POLÍTICA ESTADUAL DE CULTURA E ASSESSORIA TÉCNICA**

*Ação de Acompanhamento Geral*

**Produto : ASSESSORIA PRESTADA**

**Unidade de Medida : ASSESSORIA**

**DETALHAMENTO DO PRODUTO:** ASSESSORIA PRESTADA POR MEIO DE ATENDIMENTO (PRESENCIAL, EMAIL, OFÍCIO, TELEFONEMA), PALESTRAS, CURSOS, SEMINÁRIOS OU CONGÊNERES ÀS PESSOAS FÍSICAS E JURÍDICAS, AOS GESTORES E PRODUTORES CULTURAIS DAS ÁREAS PÚBLICA E PRIVADA, AOS ARTISTAS E PESQUISADORES BEM COMO ELABORAÇÃO DE DIAGNÓSTICOS E RECOMENDAÇÕES TÉCNICAS.

**PÚBLICO ALVO:** PESSOAS FÍSICAS E JURÍDICAS

**FINALIDADE:** REGIONALIZAR E DESCENTRALIZAR A POLÍTICA CULTURAL NO ESTADO CAPACITANDO PESSOAS FÍSICAS E JURÍDICAS, AMPLIANDO O ALCANCE DAS AÇÕES CULTURAIS, BUSCANDO SUBSIDIAR E ORIENTAR O DESENVOLVIMENTO, O APRIMORAMENTO E O INCREMENTO DE ATIVIDADES CULTURAIS LOCAIS E REGIONAIS E DISSEMINAR A INFORMAÇÃO E ACESSO AOS MECANISMOS DESENVOLVIDOS PELO SISTEMA ESTADUAL DE CULTURA.

Territórios	Físico			Orçamentário		
	Programado PPAG	Executado Jan/Abr	%	Programado PPAG	Executado Jan/Abr	%
Caparaó	0	8	-	0,00	0,00	-
Central	34	2	5,88	5.772,00	0,00	0,00
Mata	34	17	50,00	5.772,00	0,00	0,00
Médio e Baixo Jequitinhonha	35	7	20,00	6.222,00	0,00	0,00
Metropolitano	1	41	4.100,00	17.525,00	457,50	2,61
Mucuri	0	2	-	0,00	0,00	-
Noroeste	35	10	28,57	6.222,00	0,00	0,00
Norte	35	9	25,71	6.222,00	0,00	0,00
Oeste	34	9	26,47	5.772,00	0,00	0,00
Sudoeste	0	5	-	0,00	0,00	-
Sul	34	14	41,18	5.772,00	0,00	0,00
Triângulo Norte	35	3	8,57	6.402,00	0,00	0,00
Triângulo Sul	34	6	17,65	5.772,00	0,00	0,00
Vale do Aço	0	1	-	0,00	0,00	-
Vale do Rio Doce	35	7	20,00	6.222,00	0,00	0,00
Vertentes	1	11	1.100,00	450,00	0,00	0,00
<b>Total</b>	<b>347</b>	<b>152</b>	<b>43,80</b>	<b>78.125,00</b>	<b>457,50</b>	<b>0,59</b>

**2171 - FUNDAÇÃO DE ARTE DE OURO PRETO**

**AÇÃO : 1089 - DIFUSÃO DAS ARTES E DO PATRIMÔNIO CULTURAL**

*Ação de Acompanhamento Geral*

**Produto : % POPULAÇÃO URBANA ATENDIDA**

**Unidade de Medida : PERCENTUAL**

**DETALHAMENTO DO PRODUTO:** PÚBLICO EM GERAL, CRIANÇAS, JOVENS E ADULTOS COM ACESSO E INFORMAÇÃO SOBRE ARTE, CULTURA E PATRIMÔNIO.

**PÚBLICO ALVO:** CIDADÃO

**FINALIDADE:** DIVULGAR AS ARTES, A CULTURA E O PATRIMÔNIO DO ESTADO POR MEIO DA PRODUÇÃO E VEICULAÇÃO DE PUBLICAÇÕES E DE PROGRAMAÇÕES CULTURAIS, CONTRIBUINDO PARA A FORMAÇÃO DE PÚBLICO E A DEMOCRATIZAÇÃO DO ACESSO DA POPULAÇÃO AOS BENS CULTURAIS.

Territórios	Físico			Orçamentário		
	Programado PPAG	Executado Jan/Abr	%	Programado PPAG	Executado Jan/Abr	%
Metropolitano	10.000	2.723	27,23	115.500,00	9.720,00	8,42
<b>Total</b>	<b>10.000</b>	<b>2.723</b>	<b>27,23</b>	<b>115.500,00</b>	<b>9.720,00</b>	<b>8,42</b>

**RELATÓRIO INSTITUCIONAL DE MONITORAMENTO**  
**DEMONSTRATIVO DE EXECUÇÃO FÍSICA E FINANCEIRA - JAN A ABR**  
**EDUCAÇÃO E CULTURA**

**PROGRAMA : 138 - MODERNIZAÇÃO E PRESERVAÇÃO DA INFRAESTRUTURA CULTURAL**

*Programa Multissetorial*

**UNIDADE RESPONSÁVEL : 1271 - SECRETARIA DE ESTADO DE CULTURA**

**OBJETIVO DO PROGRAMA :** MODERNIZAR ESPAÇOS CULTURAIS MINEIROS PROPORCIONANDO CONDIÇÕES NECESSÁRIAS PARA O DESENVOLVIMENTO DE SUAS ATIVIDADES ESPECÍFICAS COM EFICIÊNCIA E EFICÁCIA. BUSCAR A SUSTENTABILIDADE E ACESSIBILIDADE DE SUAS INSTITUIÇÕES CULTURAIS. CRIAR, FORTALECER E OTIMIZAR A INFRAESTRUTURA CULTURAL COM A AMPLIAÇÃO DOS SERVIÇOS PÚBLICOS VISANDO ATENDER AS DIVERSAS NECESSIDADES DOS CIDADÃOS NORTEADOS PELA PREMISSE DA ACESSIBILIDADE. MANTER O FUNCIONAMENTO ADEQUADO DE SEUS ESPAÇOS PARA PRESTAR SERVIÇOS DE QUALIDADE E VIABILIZAR A VISITAÇÃO PRESENCIAL E VIRTUAL AO ACERVO PELO PÚBLICO EM GERAL.

Territórios	Orçamentário		
	Programado PPAG	Executado Jan/Abr	%
Alto Jequitinhonha	150.508,00	0,00	0,00
Caparaó	910,00	0,00	0,00
Central	105.302,00	0,00	0,00
Mata	152.049,00	0,00	0,00
Médio e Baixo Jequitinhonha	734,00	0,00	0,00
Metropolitano	31.911.320,00	5.761.924,17	18,06
Mucuri	531,00	0,00	0,00
Noroeste	447,00	0,00	0,00
Norte	151.393,00	0,00	0,00
Oeste	1.171,00	0,00	0,00
Sudoeste	543,00	0,00	0,00
Sul	2.311,00	0,00	0,00
Triângulo Norte	445,00	0,00	0,00
Triângulo Sul	445,00	0,00	0,00
Vale do Aço	560,00	0,00	0,00
Vale do Rio Doce	940,00	0,00	0,00
Vertentes	151.066,00	0,00	0,00
<b>Total</b>	<b>32.630.675,00</b>	<b>5.761.924,17</b>	<b>17,66</b>

**AÇÕES DO PROGRAMA POR UNIDADE ORÇAMENTÁRIA**

**1271 - SECRETARIA DE ESTADO DE CULTURA**

**AÇÃO : 4345 - REFORMA, ADEQUAÇÃO E MANUTENÇÃO DE ESPAÇOS CULTURAIS E GRUPOS**

*Ação de Acompanhamento Geral*

**Produto : PROJETO CULTURAL APOIADO**

**Unidade de Medida : PROJETO**

**DETALHAMENTO DO PRODUTO:** MANUTENÇÃO DOS ESPAÇOS E GRUPOS MEDIANTE CELEBRAÇÃO DE TERMO DE PARCERIA OU CONVÊNIO DE REPASSE DE RECURSOS, EXECUÇÃO DIRETA DE OBRAS E/OU INTERVENÇÃO EM SUA ESTRUTURA FÍSICA, BEM COMO DOAÇÃO DE MATERIAIS, EQUIPAMENTOS E PRESTAÇÃO DE SERVIÇOS.

**PÚBLICO ALVO:** CIDADÃOS

**FINALIDADE:** REFORMAR, MODERNIZAR, PRESERVAR E MANTER ESPAÇOS E GRUPOS CULTURAIS GERIDOS POR ENTIDADES SEM FINS LUCRATIVOS E MUNICÍPIOS, VISANDO FORTALECER IDENTIDADES CULTURAIS NO ESTADO DE MINAS GERAIS.

Territórios	Físico			Orçamentário		
	Programado PPAG	Executado Jan/Abr	%	Programado PPAG	Executado Jan/Abr	%
Alto Jequitinhonha	1	0	0,00	150.000,00	0,00	0,00
Mata	1	0	0,00	150.000,00	0,00	0,00
Metropolitano	2	0	0,00	18.699.852,00	3.566.084,03	19,07
Norte	1	0	0,00	150.000,00	0,00	0,00
Vertentes	1	0	0,00	150.000,00	0,00	0,00
<b>Total</b>	<b>6</b>	<b>0</b>	<b>0,00</b>	<b>19.299.852,00</b>	<b>3.566.084,03</b>	<b>18,48</b>

**RELATÓRIO INSTITUCIONAL DE MONITORAMENTO**  
**DEMONSTRATIVO DE EXECUÇÃO FÍSICA E FINANCEIRA - JAN A ABR**  
**EDUCAÇÃO E CULTURA**

**AÇÃO : 4427 - GESTÃO DO CENTRO DE CULTURA PRESIDENTE ITAMAR FRANCO**

**Ação de Acompanhamento Geral**

**Produto : CENTRO CULTURAL IMPLANTADO**      **Unidade de Medida : CENTRO**

**DETALHAMENTO DO PRODUTO:** CENTRO DE CULTURA ITAMAR FRANCO APTO A RECEBER A FUNDAÇÃO TV MINAS E A RÁDIO INCONFIDÊNCIA. ESTRUTURA DA GESTÃO COMPARTILHADA DELINEADA.

**PÚBLICO ALVO:** FUNDAÇÃO TV MINAS, EMPRESA MINEIRA DE COMUNICAÇÃO, A ORQUESTRA FILARMÔNICA DE MINAS GERAIS, E POPULAÇÃO

**FINALIDADE:** CONTRIBUIR PARA A DISPOSIÇÃO DO CENTRO CULTURAL PARA A FUNDAÇÃO TV MINAS E A EMPRESA MINEIRA DE DE COMUNICAÇÃO. CONTRIBUIR PARA A DEFINIÇÃO DO MODELO DE GESTÃO COMPARTILHADA DO CENTRO DE CULTURA PELAS TRÊS ENTIDADES ABRIGADAS (FUNDAÇÃO TV MINAS, A EMPRESA MINEIRA DE COMUNICAÇÃO E A ORQUESTRA FILARMÔNICA DE MINAS GERAIS).

Territórios	Físico			Orçamentário		
	Programado PPAG	Executado Jan/Abr	%	Programado PPAG	Executado Jan/Abr	%
Metropolitano	1	0	0,00	1.000,00	0,00	0,00
<b>Total</b>	<b>1</b>	<b>0</b>	<b>0,00</b>	<b>1.000,00</b>	<b>0,00</b>	<b>0,00</b>

**AÇÃO : 4466 - GESTÃO E MANUTENÇÃO DE UNIDADES DA SECRETARIA DE ESTADO DE CULTURA**

**Ação de Acompanhamento Geral**

**Produto : PÚBLICO VISITANTE**      **Unidade de Medida : PESSOA**

**DETALHAMENTO DO PRODUTO:** ALUNOS DAS ESCOLAS PÚBLICAS DO ENSINO FUNDAMENTAL, MÉDIO E SUPERIOR; ALUNOS MATRICULADOS NA EDUCAÇÃO DE JOVENS E ADULTOS; INSTITUIÇÕES GOVERNAMENTAIS E NÃO GOVERNAMENTAIS; PÚBLICO VISITANTE E USUÁRIOS PRESENCIAIS E VIRTUAIS DOS SERVIÇOS, BENS E PRODUTOS OFERECIDOS PELAS INSTITUIÇÕES CULTURAIS SOB A RESPONSABILIDADE DA SUPERINTENDÊNCIA DE BIBLIOTECAS PÚBLICAS E SUPLEMENTO LITERÁRIO E DO ARQUIVO PÚBLICO MINEIRO.

**PÚBLICO ALVO:** VISITANTES, PESQUISADORES, PROFESSORES, ESTUDANTES, GESTORES E PRODUTORES CULTURAIS, INSTITUIÇÕES PÚBLICAS E PRIVADAS

**FINALIDADE:** DOTAR O ESTADO DE MINAS GERAIS DE UMA MODERNA E INOVADORA REDE INTEGRADA DE PRODUÇÃO E DISSEMINAÇÃO CULTURAL, ESTIMULANDO A UTILIZAÇÃO DAS UNIDADES FINALÍSTICAS DA SECRETARIA DE ESTADO DE CULTURA. MODERNIZAR A GESTÃO E DAR SUSTENTABILIDADE AOS ESPAÇOS AMPLIANDO QUANTITATIVAMENTE E QUALITATIVAMENTE O ACESSO AOS CIDADÃOS, INCLUINDO PESSOAS COM DEFICIÊNCIA EM SUAS NECESSIDADES ESPECÍFICAS.

Territórios	Físico			Orçamentário		
	Programado PPAG	Executado Jan/Abr	%	Programado PPAG	Executado Jan/Abr	%
Central	327.600	46.122	14,08	104.859,00	0,00	0,00
Mata	700	254	36,29	500,00	0,00	0,00
Metropolitano	350.300	165.705	47,30	7.532.105,00	1.444.399,53	19,18
<b>Total</b>	<b>678.600</b>	<b>212.081</b>	<b>31,25</b>	<b>7.637.464,00</b>	<b>1.444.399,53</b>	<b>18,91</b>



**RELATÓRIO INSTITUCIONAL DE MONITORAMENTO**  
**DEMONSTRATIVO DE EXECUÇÃO FÍSICA E FINANCEIRA - JAN A ABR**  
**EDUCAÇÃO E CULTURA**

**2181 - FUNDAÇÃO CLÓVIS SALGADO**

**AÇÃO : 4343 - REVITALIZAÇÃO DOS ESPAÇOS CULTURAIS**

*Ação de Acompanhamento Geral*

**Produto : ESPAÇO CULTURAL REVITALIZADO                      Unidade de Medida : ESPAÇO**

**DETALHAMENTO DO PRODUTO:** JARDINS COM AS MESMAS CARACTERÍSTICAS DO PROJETO ORIGINAL E GRANDE TEATRO REVITALIZADO.

**PÚBLICO ALVO:** SOCIEDADE CIVIL

**FINALIDADE:** REVITALIZAR O JARDIM INTERNO DO PALÁCIO DAS ARTES E O JARDIM ATRÁS DO BLOCO B1 DO PALÁCIO DAS ARTES E MODERNIZAR O GRANDE TEATRO DO PALÁCIO DAS ARTES.

Territórios	Físico			Orçamentário		
	Programado PPAG	Executado Jan/Abr	%	Programado PPAG	Executado Jan/Abr	%
Metropolitano	1	0	0,00	1.000,00	0,00	0,00
<b>Total</b>	<b>1</b>	<b>0</b>	<b>0,00</b>	<b>1.000,00</b>	<b>0,00</b>	<b>0,00</b>

**2211 - FUNDAÇÃO TV MINAS CULTURAL E EDUCATIVA**

**AÇÃO : 4349 - OPERAÇÕES E MANUTENÇÃO DE SISTEMA DE TV**

*Ação de Acompanhamento Geral*

*Ação com meta física não cumulativa*

**Produto : MANUTENÇÃO EFETUADA                                      Unidade de Medida : UNIDADE**

**DETALHAMENTO DO PRODUTO:** OPERACIONALIZAÇÃO DE TRANSMISSÃO TERRESTRE , VIA SATÉLITE E DISTRIBUIÇÃO VIA INTERNET DA PROGRAMAÇÃO DA EMISSORA DENTRO DOS PADRÕES DAS OUTORGAS.

**PÚBLICO ALVO:** CIDADÃO

**FINALIDADE:** ASSEGURAR A ADEQUADA MODERNIZAÇÃO E UTILIZAÇÃO DA INFRAESTRUTURA TÉCNICA DA TV MINAS

Territórios	Físico			Orçamentário		
	Programado PPAG	Executado Jan/Abr	%	Programado PPAG	Executado Jan/Abr	%
Metropolitano	1	1	100,00	413.109,00	124.977,17	30,25
<b>Total</b>	<b>1</b>	<b>1</b>	<b>100,00</b>	<b>413.109,00</b>	<b>124.977,17</b>	<b>30,25</b>

**RELATÓRIO INSTITUCIONAL DE MONITORAMENTO**  
**DEMONSTRATIVO DE EXECUÇÃO FÍSICA E FINANCEIRA - JAN A ABR**  
**EDUCAÇÃO E CULTURA**

**AÇÃO : 4357 - MANUTENÇÃO NOS SISTEMAS DE RETRANSMISSÃO DE TV NO INTERIOR DO ESTADO DE MINAS GERAIS**

*Ação de Acompanhamento Geral*

**Produto : MANUTENÇÃO EFETUADA**      **Unidade de Medida : UNIDADE**

**DETALHAMENTO DO PRODUTO:** MANUTENÇÕES CORRETIVAS REALIZADAS ATENDENDO AO ACIONAMENTO DA EMISSORA OU DE ÓRGÃOS E ENTIDADES PÚBLICAS REPRESENTATIVAS DA POPULAÇÃO E MANUTENÇÕES PREVENTIVAS REALIZADAS DE ACORDO COM O PLANEJAMENTO PRÉ-ESTABELECIDO.

**PÚBLICO ALVO:** POPULAÇÃO MINEIRA

**FINALIDADE:** MANTER EM FUNCIONAMENTO, COM BOA QUALIDADE, OS SINAIS DA TV MINAS NAS ESTAÇÕES REPETIDORAS E RETRANSMISSORAS NO INTERIOR DO ESTADO DE MINAS GERAIS.

Territórios	Físico			Orçamentário		
	Programado PPAG	Executado Jan/Abr	%	Programado PPAG	Executado Jan/Abr	%
Alto Jequitinhonha	25	0	0,00	508,00	0,00	0,00
Caparaó	45	0	0,00	910,00	0,00	0,00
Central	21	0	0,00	443,00	0,00	0,00
Mata	77	0	0,00	1.549,00	0,00	0,00
Médio e Baixo Jequitinhonha	36	0	0,00	734,00	0,00	0,00
Metropolitano	49	0	0,00	1.004,00	7.000,00	697,21
Mucuri	26	0	0,00	531,00	0,00	0,00
Noroeste	22	0	0,00	447,00	0,00	0,00
Norte	69	0	0,00	1.393,00	0,00	0,00
Oeste	56	0	0,00	1.171,00	0,00	0,00
Sudoeste	27	0	0,00	543,00	0,00	0,00
Sul	112	0	0,00	2.311,00	0,00	0,00
Triângulo Norte	22	0	0,00	445,00	0,00	0,00
Triângulo Sul	22	0	0,00	445,00	0,00	0,00
Vale do Aço	28	0	0,00	560,00	0,00	0,00
Vale do Rio Doce	46	0	0,00	940,00	0,00	0,00
Vertentes	52	0	0,00	1.066,00	0,00	0,00
<b>Total</b>	<b>735</b>	<b>0</b>	<b>0,00</b>	<b>15.000,00</b>	<b>7.000,00</b>	<b>46,67</b>

**AÇÃO : 4394 - GESTÃO E OPERAÇÃO DO CENTRO DE CULTURA PRESIDENTE ITAMAR FRANCO PELA FUNDAÇÃO TV MINAS CULTURAL E EDUCATIVA**

*Ação de Acompanhamento Geral*

*Ação com meta física não cumulativa*

**Produto : CENTRO IMPLANTADO/MANTIDO**      **Unidade de Medida : CENTRO**

**DETALHAMENTO DO PRODUTO:** O PRODUTO COMPREENDE O PROVIMENTO E A GESTÃO DE BENS, SERVIÇOS E INFRAESTRUTURA NECESSÁRIOS AO FUNCIONAMENTO DAS ATIVIDADES DA FUNDAÇÃO TV MINAS INSTALADAS NO CENTRO DE CULTURA PRESIDENTE ITAMAR FRANCO.

**PÚBLICO ALVO:** ÓRGÃOS E ENTIDADES INSTALADOS NO CENTRO DE CULTURA PRESIDENTE ITAMAR FRANCO, SEUS SERVIDORES, EMPREGADOS PÚBLICOS, ESTAGIÁRIOS, PRESTADORES DE SERVIÇOS E VISITANTES

**FINALIDADE:** GARANTIR O FUNCIONAMENTO DA FUNDAÇÃO TV MINAS CULTURAL E EDUCATIVA NAS INSTALAÇÕES DO CENTRO DE CULTURA PRESIDENTE ITAMAR FRANCO POR MEIO DE UMA GESTÃO OTIMIZADA.

Territórios	Físico			Orçamentário		
	Programado PPAG	Executado Jan/Abr	%	Programado PPAG	Executado Jan/Abr	%
Metropolitano	1	0	0,00	4.285.243,00	19.338,21	0,45
<b>Total</b>	<b>1</b>	<b>0</b>	<b>0,00</b>	<b>4.285.243,00</b>	<b>19.338,21</b>	<b>0,45</b>

**RELATÓRIO INSTITUCIONAL DE MONITORAMENTO**  
**DEMONSTRATIVO DE EXECUÇÃO FÍSICA E FINANCEIRA - JAN A ABR**  
**EDUCAÇÃO E CULTURA**

**3151 - EMPRESA MINEIRA DE COMUNICAÇÃO**

**AÇÃO : 2080 - MANUTENÇÃO E PRODUÇÃO TÉCNICA**

*Ação de Acompanhamento Geral*

**Produto : MANUTENÇÃO EFETUADA**                      **Unidade de Medida : UNIDADE**

**DETALHAMENTO DO PRODUTO:** MANTER OS EQUIPAMENTOS DA EMISSORA EM FUNCIONAMENTO

**PÚBLICO ALVO:** POPULAÇÃO MINEIRA

**FINALIDADE:** CUIDAR DO PARQUE TECNOLÓGICO MANTENDO OS EQUIPAMENTOS DA EMISSORA EM FUNCIONAMENTO E VIABILIZANDO A SUA MELHOR EFICÁCIA.

Territórios	Físico			Orçamentário		
	Programado PPAG	Executado Jan/Abr	%	Programado PPAG	Executado Jan/Abr	%
Metropolitano	1	1	100,00	864.887,00	173.807,43	20,10
<b>Total</b>	<b>1</b>	<b>1</b>	<b>100,00</b>	<b>864.887,00</b>	<b>173.807,43</b>	<b>20,10</b>

**AÇÃO : 4521 - GESTÃO E OPERAÇÃO DO CENTRO DE CULTURA PRESIDENTE ITAMAR FRANCO PELA EMPRESA MINEIRA DE COMUNICAÇÃO**

*Ação de Acompanhamento Geral*

**Produto : CENTRO IMPLANTADO/MANTIDO**                      **Unidade de Medida : CENTRO**

**DETALHAMENTO DO PRODUTO:** COMPLEXO CENTRO DE CULTURA PRESIDENTE ITAMAR FRANCO IMPLANTADO E MANTIDO

**PÚBLICO ALVO:** ÓRGÃOS E ENTIDADES INSTALADOS NO CENTRO DE CULTURA PRESIDENTE ITAMAR FRANCO, SEUS SERVIDORES, EMPREGADOS PÚBLICOS, ESTAGIÁRIOS, PRESTADORES DE SERVIÇOS E VISITANTES

**FINALIDADE:** GARANTIR O FUNCIONAMENTO DA EMPRESA MINEIRA DE COMUNICAÇÃO NAS INSTALAÇÕES DO CENTRO DE CULTURA PRESIDENTE ITAMAR FRANCO POR MEIO DE UMA GESTÃO OTIMIZADA.

Territórios	Físico			Orçamentário		
	Programado PPAG	Executado Jan/Abr	%	Programado PPAG	Executado Jan/Abr	%
Metropolitano	1	0	0,00	113.120,00	426.317,80	376,87
<b>Total</b>	<b>1</b>	<b>0</b>	<b>0,00</b>	<b>113.120,00</b>	<b>426.317,80</b>	<b>376,87</b>

**RELATÓRIO INSTITUCIONAL DE MONITORAMENTO**  
**DEMONSTRATIVO DE EXECUÇÃO FÍSICA E FINANCEIRA - JAN A ABR**  
**EDUCAÇÃO E CULTURA**

**PROGRAMA : 139 - BRASIL ALFABETIZADO**

*Programa Unissetorial*

**UNIDADE RESPONSÁVEL : 1591 - SECRETARIA DE ESTADO DE DESENVOLVIMENTO E INTEGRAÇÃO DO NORTE E NORDESTE DE MINAS GERAIS**

**OBJETIVO DO PROGRAMA :** ALFABETIZAR E ENCAMINHAR PARA A CONTINUIDADE DO ENSINO A POPULAÇÃO ANALFABETA COM 15 (QUINZE) ANOS OU MAIS QUE RESIDE NA ÁREA DE ABRANGÊNCIA DO SISTEMA SEDINOR/IDENE, PROMOVENDO O ACESSO À EDUCAÇÃO COMO DIREITO DE TODOS, EM QUALQUER MOMENTO DA VIDA.

Territórios	Orçamentário		
	Programado PPAG	Executado Jan/Abr	%
Alto Jequitinhonha	148.864,00	0,00	0,00
Caparaó	29.657,00	0,00	0,00
Central	42.174,00	0,00	0,00
Médio e Baixo Jequitinhonha	302.990,00	0,00	0,00
Metropolitano	2.278,00	436,90	19,18
Mucuri	241.350,00	0,00	0,00
Noroeste	19.186,00	0,00	0,00
Norte	696.691,00	0,00	0,00
Vale do Aço	37.408,00	0,00	0,00
Vale do Rio Doce	279.402,00	0,00	0,00
<b>Total</b>	<b>1.800.000,00</b>	<b>436,90</b>	<b>0,02</b>

**AÇÕES DO PROGRAMA POR UNIDADE ORÇAMENTÁRIA**

**1591 - SECRETARIA DE ESTADO DE DESENVOLVIMENTO E INTEGRAÇÃO DO NORTE E NORDESTE DE MINAS GERAIS**

**AÇÃO : 1065 - ALFABETIZAÇÃO DE JOVENS E ADULTOS**

*Ação de Acompanhamento Geral*

*Ação com meta física não cumulativa*

**Produto : ALUNO BENEFICIADO**

**Unidade de Medida : ALUNO**

**DETALHAMENTO DO PRODUTO:** ALFABETIZANDO FREQUENTANDO AS TURMAS DOS CURSOS DE ALFABETIZAÇÃO, QUE DEVERÃO TER NAS ÁREAS RURAIS O MÍNIMO DE SETE E MÁXIMO DE VINTE E CINCO ALFABETIZANDOS E, NAS ÁREAS URBANAS, O MÍNIMO DE CATORZE E MÁXIMO DE VINTE E CINCO ALFABETIZANDOS.

**PÚBLICO ALVO:** POPULAÇÃO ANALFABETA COM MAIS DE 15 ANOS QUE RESIDE NA ÁREA DE ABRANGÊNCIA DA SEDINOR/IDENE

**FINALIDADE:** PROMOVER A ALFABETIZAÇÃO DO PÚBLICO ALVO DO PROGRAMA, DESDE A MOBILIZAÇÃO SOCIAL DOS POTENCIAIS BENEFICIÁRIOS, INSCRIÇÃO DOS ALFABETIZANDOS, OFERECIMENTO DAS AULAS, AVALIAÇÃO DE DESEMPENHO DOS ALFABETIZANDOS E ENCAMINHAMENTO DESSES PARA CONTINUIDADE DOS ESTUDOS A NÍVEIS MAIS ELEVADOS.

Territórios	Físico			Orçamentário		
	Programado PPAG	Executado Jan/Abr	%	Programado PPAG	Executado Jan/Abr	%
Alto Jequitinhonha	4.848	0	0,00	124.975,00	0,00	0,00
Caparaó	1.011	0	0,00	24.675,00	0,00	0,00
Central	1.535	0	0,00	34.610,00	0,00	0,00
Médio e Baixo Jequitinhonha	10.244	0	0,00	252.511,00	0,00	0,00
Metropolitano	72	0	0,00	1.923,00	0,00	0,00
Mucuri	8.140	0	0,00	201.240,00	0,00	0,00
Noroeste	642	0	0,00	16.023,00	0,00	0,00
Norte	23.223	0	0,00	582.254,00	0,00	0,00
Vale do Aço	1.283	0	0,00	31.086,00	0,00	0,00
Vale do Rio Doce	9.883	0	0,00	230.703,00	0,00	0,00
<b>Total</b>	<b>60.881</b>	<b>0</b>	<b>0,00</b>	<b>1.500.000,00</b>	<b>0,00</b>	<b>0,00</b>

**RELATÓRIO INSTITUCIONAL DE MONITORAMENTO**  
**DEMONSTRATIVO DE EXECUÇÃO FÍSICA E FINANCEIRA - JAN A ABR**  
**EDUCAÇÃO E CULTURA**

**AÇÃO : 1066 - MONITORAMENTO DO ALFABETIZADOR E COORDENADOR-ALFABETIZADOR DE TURMAS**

*Ação de Acompanhamento Geral*

*Ação com meta física não cumulativa*

**Produto : ALFABETIZADOR/GESTOR CAPACITADO**

**Unidade de Medida : ALFABETIZADOR/GESTOR**

**DETALHAMENTO DO PRODUTO:** ALFABETIZADORES-COORDENADORES DE TURMAS, ALFABETIZADORES E TRADUTORES INTÉRPRETES DE LIBRAS FREQUENTANDO AS FORMAÇÕES INICIAL E CONTINUADAS, COM RELATÓRIO DE ACOMPANHAMENTO E FREQUÊNCIA NESSAS FORMAÇÕES ENTREGUE NO SISTEMA SEDINOR/IDENE. A PARTICIPAÇÃO NAS FORMAÇÕES INICIAL E CONTINUADAS É UM DOS REQUISITOS PARA PAGAMENTO DE BOLSAS AOS BOLSISTAS VOLUNTÁRIOS DO PROGRAMA.

**PÚBLICO ALVO:** ALFABETIZADORES-COORDENADORES DE TURMAS, TRADUTORES INTÉRPRETES DE LIBRAS E ALFABETIZADORES NA REGIÃO DO SISTEMA SEDINOR/IDENE

**FINALIDADE:** REALIZAR SELEÇÃO DE ALFABETIZADORES-COORDENADORES DE TURMAS, ALFABETIZADORES E TRADUTORES-INTÉRPRETES DE LIBRAS POR MEIO DE CHAMAMENTO PÚBLICO, FORMANDO-OS POR MEIO DE FORMAÇÕES EDUCACIONAIS INICIAL (40 HORAS DISTRIBUÍDAS EM 05 DIAS CONSECUTIVOS ANTES DO INÍCIO DAS ATIVIDADES EM SALA DE AULA) E CONTINUADAS (UMA POR MÊS, COM DURAÇÃO DE 08 HORAS/MÊS, DURANTE OS 08 MESES DE ATIVIDADES EM SALA DE AULA), A SEREM EXECUTADAS POR MEIO DE CONTRATAÇÃO DE INSTITUIÇÕES FORMADORAS.

Territórios	Físico			Orçamentário		
	Programado PPAG	Executado Jan/Abr	%	Programado PPAG	Executado Jan/Abr	%
Alto Jequitinhonha	390	0	0,00	23.889,00	0,00	0,00
Caparaó	77	0	0,00	4.982,00	0,00	0,00
Central	108	0	0,00	7.564,00	0,00	0,00
Médio e Baixo Jequitinhonha	788	0	0,00	50.479,00	0,00	0,00
Metropolitano	6	0	0,00	355,00	436,90	123,07
Mucuri	628	0	0,00	40.110,00	0,00	0,00
Noroeste	50	0	0,00	3.163,00	0,00	0,00
Norte	1.817	0	0,00	114.437,00	0,00	0,00
Vale do Aço	97	0	0,00	6.322,00	0,00	0,00
Vale do Rio Doce	720	0	0,00	48.699,00	0,00	0,00
<b>Total</b>	<b>4.681</b>	<b>0</b>	<b>0,00</b>	<b>300.000,00</b>	<b>436,90</b>	<b>0,15</b>

**RELATÓRIO INSTITUCIONAL DE MONITORAMENTO**  
**DEMONSTRATIVO DE EXECUÇÃO FÍSICA E FINANCEIRA - JAN A ABR**  
**EDUCAÇÃO E CULTURA**

**PROGRAMA : 140 - FOMENTO E INCENTIVO À CULTURA**

*Programa Multissetorial*

**UNIDADE RESPONSÁVEL : 1271 - SECRETARIA DE ESTADO DE CULTURA**

**OBJETIVO DO PROGRAMA :** APOIAR, INCENTIVAR, REALIZAR E FORTALECER AÇÕES DE ESTÍMULO À DEMOCRATIZAÇÃO DO ACESSO À CULTURA E AOS SEUS MECANISMOS DE FOMENTO, INCENTIVO, FORMAÇÃO, DESENVOLVIMENTO, QUALIFICAÇÃO E APERFEIÇOAMENTO NAS DIVERSAS ÁREAS ARTÍSTICAS E CULTURAIS, CONTRIBUINDO PARA O FORTALECIMENTO E A PROFSSIONALIZAÇÃO DO MERCADO DE PRODUÇÃO CULTURAL E ARTÍSTICA DO ESTADO E VISANDO À AMPLIAÇÃO DAS REDES E DAS AÇÕES CULTURAIS, BEM COMO A DISTRIBUIÇÃO DESCENTRALIZADA DE RECURSOS ENTRE OS DIVERSOS SETORES DA CULTURA E AINDA POR TODAS AS REGIÕES DE MINAS GERAIS.

Territórios	Orçamentário		
	Programado PPAG	Executado Jan/Abr	%
Alto Jequitinhonha	452.980,00	0,00	0,00
Caparaó	0,00	277,50	-
Central	519.000,00	0,00	0,00
Mata	445.850,00	0,00	0,00
Médio e Baixo Jequitinhonha	452.980,00	0,00	0,00
Metropolitano	1.851.364,00	140.448,16	7,59
Mucuri	7.130,00	0,00	0,00
Multiterritorial	10.439.540,00	0,00	0,00
Noroeste	452.980,00	0,00	0,00
Norte	494.577,00	0,00	0,00
Oeste	464.872,00	0,00	0,00
Sudoeste	0,00	0,00	-
Sul	513.683,00	0,00	0,00
Triângulo Norte	445.850,00	0,00	0,00
Triângulo Sul	5.951,00	0,00	0,00
Vale do Aço	7.130,00	0,00	0,00
Vale do Rio Doce	476.744,00	0,00	0,00
Vertentes	0,00	0,00	-
<b>Total</b>	<b>17.030.631,00</b>	<b>140.725,66</b>	<b>0,83</b>

**AÇÕES DO PROGRAMA POR UNIDADE ORÇAMENTÁRIA**

**1271 - SECRETARIA DE ESTADO DE CULTURA**

**AÇÃO : 4348 - PREMIAÇÃO À PRODUÇÃO LITERÁRIA BRASILEIRA**

*Ações de Acompanhamento Intensivo*

**Produto : PREMIAÇÃO CONCEDIDA**

**Unidade de Medida : PRÊMIO**

**DETALHAMENTO DO PRODUTO:** PREMIAÇÃO, EM ESPÉCIE, AOS VENCEDORES DO PRÊMIO GOVERNO DE MINAS GERAIS DE LITERATURA EM 04 CATEGORIAS.

**PÚBLICO ALVO:** ESCRITORES

**FINALIDADE:** CONCEDER PRÊMIOS A FIM DE VALORIZAR, PROMOVER E A LITERATURA BRASILEIRA.

Territórios	Físico			Orçamentário		
	Programado PPAG	Executado Jan/Abr	%	Programado PPAG	Executado Jan/Abr	%
Multiterritorial	4	0	0,00	318.397,00	0,00	0,00
<b>Total</b>	<b>4</b>	<b>0</b>	<b>0,00</b>	<b>318.397,00</b>	<b>0,00</b>	<b>0,00</b>

**RELATÓRIO INSTITUCIONAL DE MONITORAMENTO**  
**DEMONSTRATIVO DE EXECUÇÃO FÍSICA E FINANCEIRA - JAN A ABR**  
**EDUCAÇÃO E CULTURA**

**AÇÃO : 4353 - APOIO, ESTÍMULO, DIFUSÃO E INTERNACIONALIZAÇÃO DE PROJETOS CULTURAIS DO SETOR AUDIOVISUAL**

**Ações de Acompanhamento Intensivo**

**Produto : PROJETO APOIADO**                      **Unidade de Medida : PROJETO**

**DETALHAMENTO DO PRODUTO:** FOMENTO A PROJETOS E AÇÕES DO SETOR AUDIOVISUAL.

**PÚBLICO ALVO:** ARTISTAS, PRODUTORES, STARTUPS E TÉCNICOS QUE ATUAM NO SETOR AUDIOVISUAL; MICRO-EMPREENDEDORES INDIVIDUAIS (MEI); GRUPOS INFORMAIS (COLETIVOS); MICRO E PEQUENAS EMPRESAS; COOPERATIVAS; ÁREAS GESTORAS; AGENTES CULTURAIS, DISTRIBUIDORAS; ASSOCIAÇÕES; ENTIDADES DO TERCEIRO SETOR; CINE CLUBES E FESTIVAIS

**FINALIDADE:** FOMENTAR, APOIAR, ESTIMULAR, INTERNACIONALIZAR E DIFUNDIR PROJETOS CULTURAIS, VISANDO FORTALECER A CADEIA PRODUTIVA DO SETOR AUDIOVISUAL.

Territórios	Físico			Orçamentário		
	Programado PPAG	Executado Jan/Abr	%	Programado PPAG	Executado Jan/Abr	%
Metropolitano	0	6	-	0,00	63.680,00	-
Multiterritorial	60	0	0,00	8.000,00	0,00	0,00
<b>Total</b>	<b>60</b>	<b>6</b>	<b>10,00</b>	<b>8.000,00</b>	<b>63.680,00</b>	<b>796,00</b>

**AÇÃO : 4356 - FOMENTO ÀS ARTES CÊNICAS**

**Ações de Acompanhamento Intensivo**

**Produto : BENEFÍCIO CONCEDIDO**                      **Unidade de Medida : BENEFÍCIO**

**DETALHAMENTO DO PRODUTO:** APOIO AS PROPOSTAS APRESENTADAS, POR PESSOAS FÍSICAS E JURÍDICAS DE DIREITO PRIVADO, COM OU SEM FINS LUCRATIVOS, DE NATUREZA ARTÍSTICO-CULTURAL, GRUPOS, COLETIVOS E/OU COMPANHIAS ARTÍSTICAS DE TEATRO, DANÇA E CIRCO.

**PÚBLICO ALVO:** PESSOAS FÍSICAS E JURÍDICAS DE DIREITO PRIVADO DE NATUREZA ARTÍSTICO-CULTURAL, COM OU SEM FINS LUCRATIVOS, GRUPOS E COMPANHIAS ARTÍSTICAS DE TEATRO, DANÇA OU CIRCO

**FINALIDADE:** AS AÇÕES DESSE PROGRAMA VISAM INCENTIVAR AS PRODUÇÕES DE TEATRO, DANÇA E CIRCO, CONTRIBUINDO PARA A AQUISIÇÃO DE EQUIPAMENTOS E INFRAESTRUTURA, PESQUISA DE LINGUAGENS, CIRCULAÇÃO DE ESPETÁCULOS E FORMAÇÃO DE PÚBLICO E O ACESSO AO CONHECIMENTO E ÀS PRODUÇÕES DE QUALIDADE.

Territórios	Físico			Orçamentário		
	Programado PPAG	Executado Jan/Abr	%	Programado PPAG	Executado Jan/Abr	%
Multiterritorial	2	0	0,00	3.000,00	0,00	0,00
<b>Total</b>	<b>2</b>	<b>0</b>	<b>0,00</b>	<b>3.000,00</b>	<b>0,00</b>	<b>0,00</b>

**AÇÃO : 4360 - ESTÍMULO E APOIO AS CULTURAS POPULARES E TRADICIONAIS**

**Ações de Acompanhamento Intensivo**

**Produto : APOIO CONCEDIDO**                      **Unidade de Medida : APOIO**

**DETALHAMENTO DO PRODUTO:** APOIO AS PROPOSTAS DOS PRÓPRIOS PRATICANTES DE CULTURAS POPULARES E TRADICIONAIS VOLTADAS PARA O REGISTRO, DOCUMENTAÇÃO, TRANSMISSÃO DE SABERES E VALORIZAÇÃO DAS TRADIÇÕES DO ESTADO DE MINAS GERAIS.

**PÚBLICO ALVO:** COMUNIDADES TRADICIONAIS FORMAIS; GRUPOS TRADICIONAIS FORMAIS E INFORMAIS; MESTRE E MESTRA DA CULTURA POPULAR E TRADICIONAL

**FINALIDADE:** AS AÇÕES DESSE PROGRAMA VISAM A DIVULGAÇÃO DAS CULTURAS POPULARES E TRADICIONAIS EM SUAS COMUNIDADES DE ORIGEM E PARA ALÉM DELAS, PARA TANTO, O PROGRAMA PREVÊ O FOMENTO A FESTAS, ENCONTROS, O INTERCÂMBIO ENTRE SEUS PRATICANTES, E OUTRAS FORMAS QUE PERMITAM AMPLIAR A CIRCULAÇÃO DESSAS CULTURAS, BEM COMO A FRUIÇÃO E CONHECIMENTO DA POPULAÇÃO MINEIRA SOBRE ESSAS MANIFESTAÇÕES.

Territórios	Físico			Orçamentário		
	Programado PPAG	Executado Jan/Abr	%	Programado PPAG	Executado Jan/Abr	%
Multiterritorial	17	0	0,00	1.661.500,00	0,00	0,00
<b>Total</b>	<b>17</b>	<b>0</b>	<b>0,00</b>	<b>1.661.500,00</b>	<b>0,00</b>	<b>0,00</b>

**RELATÓRIO INSTITUCIONAL DE MONITORAMENTO**  
**DEMONSTRATIVO DE EXECUÇÃO FÍSICA E FINANCEIRA - JAN A ABR**  
**EDUCAÇÃO E CULTURA**

**AÇÃO : 4361 - IMPLANTAÇÃO E FORTALECIMENTO DAS CADEIAS E ARRANJOS PRODUTIVOS DA ECONOMIA CRIATIVA EM MINAS GERAIS**

**Ação de Acompanhamento Geral**

**Produto : ATENDIMENTO REALIZADO**                      **Unidade de Medida : ATENDIMENTO**

**DETALHAMENTO DO PRODUTO:** ASSESSORIAS, CONSULTORIAS, CURSOS, SEMINÁRIOS, PALESTRAS, OFICINAS E ENCONTROS REALIZADOS NAS LINHAS DE: GERAÇÃO E DIFUSÃO DE CONHECIMENTO, FORMAÇÃO PARA PROFISSIONAIS CRIATIVOS, FOMENTO A EMPREENDIMENTOS CRIATIVOS E PROMOÇÃO DE NEGÓCIOS CRIATIVOS.

**PÚBLICO ALVO:** ARTISTAS, PRODUTORES E TÉCNICOS QUE ATUAM COMO PROFISSIONAIS AUTÔNOMOS; MICRO EMPREENDEDORES INDIVIDUAIS (MEI); GRUPOS INFORMAIS (COLETIVOS); MICRO E PEQUENAS EMPRESAS; COOPERATIVAS; EMPRESAS POTENCIAIS DISTRIBUIDORAS DE PRODUTOS CRIATIVOS; ASSOCIAÇÕES E DEMAIS ENTIDADES DO TERCEIRO SETOR

**FINALIDADE:** FORTALECER A ECONOMIA CRIATIVA EM MINAS POR MEIO DAS SEGUINTE ATIVIDADES DE ATENDIMENTO E SUPORTE A PROFISSIONAIS E EMPREENDEDORES QUE ATUAM NOS SETORES CRIATIVOS: OFERTA DE SERVIÇOS DE CONSULTORIA E ASSESSORIA TÉCNICA, CAPACITAÇÃO PROFISSIONAL, QUALIFICAÇÃO DA GESTÃO DE PROJETOS E NEGÓCIOS, COM FOCO NA SUSTENTABILIDADE DE MICRO E PEQUENOS EMPREENDIMENTOS CRIATIVOS.

Territórios	Físico			Orçamentário		
	Programado PPAG	Executado Jan/Abr	%	Programado PPAG	Executado Jan/Abr	%
Central	1	0	0,00	2.000,00	0,00	0,00
<b>Total</b>	<b>1</b>	<b>0</b>	<b>0,00</b>	<b>2.000,00</b>	<b>0,00</b>	<b>0,00</b>

**AÇÃO : 4364 - ESTÍMULO À PRODUÇÃO, CIRCULAÇÃO E INTERCÂMBIO CULTURAL**

**Ações de Acompanhamento Intensivo**

**Produto : APOIO CONCEDIDO**                      **Unidade de Medida : APOIO**

**DETALHAMENTO DO PRODUTO:** APOIOS CONCEDIDOS POR MEIO DE PRÊMIOS, ENCONTROS, EVENTOS, INTERCÂMBIOS, OFICINAS, PALESTRAS, MEDIANTE SOLICITAÇÕES DE PESSOAS FÍSICAS E JURÍDICAS ATENDIDAS DE ACORDO COM CRITÉRIOS E NORMAS LEGAIS ESTABELECIDAS.

**PÚBLICO ALVO:** ARTISTAS, PESQUISADORES, TÉCNICOS E AGENTES CULTURAIS, PRODUTORES E GESTORES CULTURAIS, GRUPOS INFORMAIS (COLETIVOS); ENTIDADES DO TERCEIRO SETOR, MESTRES E MESTRAS DOS SABERES E FAZERES POPULARES

**FINALIDADE:** INCENTIVAR E APOIAR A PRODUÇÃO, A DIFUSÃO E O INTERCÂMBIO DA CULTURA MINEIRA NOS DIVERSOS SEGMENTOS TAIS COMO: ARTES VISUAIS, CIRCO, DANÇA, TEATRO, AUDIOVISUAL (CINEMA E VÍDEO), NOVAS MÍDIAS, LITERATURA, LIVRO E LEITURA, MEMÓRIA, CULTURA AFRO-BRASILEIRA, CULTURAS INDÍGENAS, PATRIMÔNIO MUSEOLÓGICO, PATRIMÔNIO CULTURAL, DESIGN E MODA, GESTÃO E PRODUÇÃO CULTURAL, SERVIÇOS CRIATIVOS, HUMANIDADES, DIVERSIDADE CULTURAL E ARTESANATO, DENTRE OUTRAS, NOS ÂMBITOS REGIONAL, NACIONAL E INTERNACIONAL.

Territórios	Físico			Orçamentário		
	Programado PPAG	Executado Jan/Abr	%	Programado PPAG	Executado Jan/Abr	%
Multiterritorial	43	0	0,00	1.153.963,00	0,00	0,00
Norte	7	0	0,00	41.597,00	0,00	0,00
Oeste	2	0	0,00	11.892,00	0,00	0,00
Sul	3	0	0,00	67.833,00	0,00	0,00
Triângulo Sul	1	0	0,00	5.951,00	0,00	0,00
Vale do Rio Doce	4	0	0,00	23.764,00	0,00	0,00
<b>Total</b>	<b>60</b>	<b>0</b>	<b>0,00</b>	<b>1.305.000,00</b>	<b>0,00</b>	<b>0,00</b>



**RELATÓRIO INSTITUCIONAL DE MONITORAMENTO**  
**DEMONSTRATIVO DE EXECUÇÃO FÍSICA E FINANCEIRA - JAN A ABR**  
**EDUCAÇÃO E CULTURA**

**AÇÃO : 4366 - ESTÍMULO E APOIO ÀS CULTURAS URBANAS**

**Ações de Acompanhamento Intensivo**

**Produto : APOIO CONCEDIDO**                      **Unidade de Medida : APOIO**

**DETALHAMENTO DO PRODUTO:** APOIO CONCEDIDO POR MEIO DE PRÊMIOS, ENCONTROS, EVENTOS, INTERCÂMBIOS, OFICINAS, PALESTRAS A COLETIVOS, INSTITUIÇÕES CULTURAIS OU PESSOAS FÍSICAS PARA INICIATIVAS CULTURAIS URBANAS.

**PÚBLICO ALVO:** ARTISTAS, PRODUTORES CULTURAIS, GRUPOS INFORMAIS (COLETIVOS) E COMUNIDADES

**FINALIDADE:** FOMENTAR E APOIAR INICIATIVAS CULTURAIS URBANAS, CONTRIBUINDO PARA SEU RECONHECIMENTO, FORTALECIMENTO, VALORIZAÇÃO, DIVULGAÇÃO E ESTÍMULO À PRODUÇÃO.

Territórios	Físico			Orçamentário		
	Programado PPAG	Executado Jan/Abr	%	Programado PPAG	Executado Jan/Abr	%
Central	3	0	0,00	7.000,00	0,00	0,00
<b>Total</b>	<b>3</b>	<b>0</b>	<b>0,00</b>	<b>7.000,00</b>	<b>0,00</b>	<b>0,00</b>

**AÇÃO : 4369 - ANÁLISE TÉCNICA, MONITORAMENTO E ACOMPANHAMENTO DE PROJETO ARTÍSTICO-CULTURAL**

**Ação de Acompanhamento Geral**

**Produto : PROJETO ANALISADO**                      **Unidade de Medida : PROJETO**

**DETALHAMENTO DO PRODUTO:** ASSESSORIA PRESTADA POR MEIO DE EMISSÃO DE PARECERES TÉCNICOS, EMISSÃO DE DIAGNÓSTICOS E RECOMENDAÇÕES TÉCNICAS; VERIFICAÇÕES IN LOCO À EXECUÇÃO E PRESTAÇÃO DE CONTAS DE PROJETOS ARTÍSTICOS E CULTURAIS PROVENIENTES DE INCENTIVOS FISCAIS, PRÊMIOS OU FINANCIAMENTO REEMBOLSÁVEL E NÃO REEMBOLSÁVEL, ENTRE OUTROS.

**PÚBLICO ALVO:** ENTIDADES DE DIREITO PÚBLICO, PESSOA FÍSICA OU JURÍDICA, COM OU SEM FINS LUCRATIVOS, E AGENTES DOS DIVERSOS SEGMENTOS DA PRODUÇÃO ARTÍSTICO - CULTURAL

**FINALIDADE:** ACOMPANHAR E MONITORAR OS PROJETOS POR MEIO DE AÇÕES COMO: EMISSÃO DE PARECERES, ACOMPANHAMENTO IN LOCO; E RELATORIOS DA APROVAÇÃO DO PROJETO ATÉ A PRESTAÇÃO DE CONTAS, COM VISTAS À VERIFICAÇÃO DA REGULARIDADE DE EXECUÇÃO.

Territórios	Físico			Orçamentário		
	Programado PPAG	Executado Jan/Abr	%	Programado PPAG	Executado Jan/Abr	%
Alto Jequitinhonha	20	12	60,00	950,00	0,00	0,00
Caparaó	0	9	-	0,00	0,00	-
Central	20	4	20,00	950,00	0,00	0,00
Mata	0	21	-	0,00	0,00	-
Médio e Baixo Jequitinhonha	20	4	20,00	950,00	0,00	0,00
Metropolitano	20	147	735,00	950,00	0,00	0,00
Mucuri	20	3	15,00	950,00	0,00	0,00
Noroeste	20	4	20,00	950,00	0,00	0,00
Norte	20	2	10,00	950,00	0,00	0,00
Oeste	20	25	125,00	950,00	0,00	0,00
Sudoeste	0	2	-	0,00	0,00	-
Sul	0	16	-	0,00	0,00	-
Triângulo Norte	0	18	-	0,00	0,00	-
Triângulo Sul	0	8	-	0,00	0,00	-
Vale do Aço	20	20	100,00	950,00	0,00	0,00
Vale do Rio Doce	20	10	50,00	950,00	0,00	0,00
Vertentes	0	14	-	0,00	0,00	-
<b>Total</b>	<b>200</b>	<b>319</b>	<b>159,50</b>	<b>9.500,00</b>	<b>0,00</b>	<b>0,00</b>

**RELATÓRIO INSTITUCIONAL DE MONITORAMENTO**  
**DEMONSTRATIVO DE EXECUÇÃO FÍSICA E FINANCEIRA - JAN A ABR**  
**EDUCAÇÃO E CULTURA**

**AÇÃO : 4370 - FORMAÇÃO, CAPACITAÇÃO E PROFISSIONALIZAÇÃO ARTÍSTICA E CULTURAL**

**Ações de Acompanhamento Geral**

**Produto : PESSOA CAPACITADA**                      **Unidade de Medida : PESSOA**

**DETALHAMENTO DO PRODUTO:** ASSESSORIA PRESTADA POR MEIO DE ATENDIMENTO PRESENCIAL OU VIRTUAL, CURSOS, OFICINAS, PALESTRAS, TREINAMENTOS, SEMINÁRIOS, WORKSHOPS, ENCONTROS E CONGÊNERES OFERECIDOS EM DIVERSAS ÁREAS TEMÁTICAS COMO PLANEJAMENTO E GESTÃO CULTURAL, CINECLUBISMO, AUDIOVISUAL, PERCUSSÃO, PATRIMÔNIO IMATERIAL, MÚSICA E LITERATURA, CULTURA POPULAR, BEM COMO APRESENTAÇÃO, ANÁLISE, INCENTIVO, PATROCÍNIO, EXECUÇÃO E PRESTAÇÃO DE CONTAS DE PROJETOS ARTÍSTICOS E CULTURAIS PROVENIENTES DE INCENTIVOS FISCAIS, PRÊMIOS OU FINANCIAMENTO REEMBOLSÁVEL E NÃO REEMBOLSÁVEL, ENTRE OUTROS.

**PÚBLICO ALVO:** ARTISTAS, PESQUISADORES, PRODUTORES CULTURAIS E AGENTES DOS DIVERSOS SEGMENTOS DA PRODUÇÃO ARTÍSTICA CULTURAL

**FINALIDADE:** CAPACITAR PESSOAS FÍSICAS E JURÍDICAS ATUANTES NA PRODUÇÃO CULTURAL E ECONOMIA CRIATIVA CONTRIBUINDO PARA O FORTALECIMENTO E A PROFISSIONALIZAÇÃO DA PRODUÇÃO CULTURAL E ARTÍSTICA DO ESTADO

Territórios	Físico			Orçamentário		
	Programado PPAG	Executado Jan/Abr	%	Programado PPAG	Executado Jan/Abr	%
Alto Jequitinhonha	250	0	0,00	6.180,00	0,00	0,00
Central	5	0	0,00	3.200,00	0,00	0,00
Médio e Baixo Jequitinhonha	250	0	0,00	6.180,00	0,00	0,00
Metropolitano	250	0	0,00	6.180,00	56.237,06	909,98
Mucuri	250	0	0,00	6.180,00	0,00	0,00
Multiterritorial	550	0	0,00	106.180,00	0,00	0,00
Noroeste	250	0	0,00	6.180,00	0,00	0,00
Norte	250	0	0,00	6.180,00	0,00	0,00
Oeste	250	0	0,00	6.180,00	0,00	0,00
Vale do Aço	250	0	0,00	6.180,00	0,00	0,00
Vale do Rio Doce	250	0	0,00	6.180,00	0,00	0,00
<b>Total</b>	<b>2.805</b>	<b>0</b>	<b>0,00</b>	<b>165.000,00</b>	<b>56.237,06</b>	<b>34,08</b>

**AÇÃO : 4468 - FOMENTO E INCENTIVO A MÚSICA EM MINAS**

**Ações de Acompanhamento Intensivo**

**Produto : APOIO CONCEDIDO**                      **Unidade de Medida : APOIO**

**DETALHAMENTO DO PRODUTO:** APOIO CONCEDIDO POR MEIO DE DOAÇÃO DE INSTRUMENTOS MUSICAIS; REALIZAÇÃO OU APOIO A EVENTOS; PRODUÇÃO DE MATERIAL DIDÁTICO; REALIZAÇÃO OU APOIO A CURSOS DE FORMAÇÃO E QUALIFICAÇÃO PROFISSIONAL; APOIO INSTITUCIONAL; TRANSFERÊNCIA DE RECURSOS FINANCEIROS POR MEIO DE INCENTIVO, FOMENTO OU PREMIAÇÃO.

**PÚBLICO ALVO:** MÚSICOS, GRUPOS E CORPORAÇÕES MUSICAIS; TÉCNICOS E AGENTES DA MÚSICA; INSTITUIÇÕES DE ENSINO, PESQUISA E REPRESENTAÇÃO NO SEGMENTO DA MÚSICA EM MINAS GERAIS; INSTITUIÇÕES DO SETOR E AFINS; SECRETARIAS MUNICIPAIS DE CULTURA; CONSULADOS E EMBAIXADAS NO BRASIL E EXTERIOR E ORGANIZAÇÕES DA SOCIEDADE CIVIL DE RECONHECIDA REPUTAÇÃO NO CAMPO DA MÚSICA; PÚBLICOS ESPECIALIZADOS; SOCIEDADE CIVIL E GRUPOS INFORMAIS (COLETIVOS)

**FINALIDADE:** RECONHECER E ESTIMULAR O DESENVOLVIMENTO DA PRODUÇÃO MUSICAL EM MINAS GERAIS, EM SEUS DIFERENTES ESTILOS, CONTEMPLANDO E FORTALECENDO A REDE PRODUTIVA DA MÚSICA, EM TODO O ESTADO.

Territórios	Físico			Orçamentário		
	Programado PPAG	Executado Jan/Abr	%	Programado PPAG	Executado Jan/Abr	%
Caparaó	0	1	-	0,00	277,50	-
Multiterritorial	70	0	0,00	2.188.500,00	0,00	0,00
<b>Total</b>	<b>70</b>	<b>1</b>	<b>1,43</b>	<b>2.188.500,00</b>	<b>277,50</b>	<b>0,01</b>

**RELATÓRIO INSTITUCIONAL DE MONITORAMENTO**  
**DEMONSTRATIVO DE EXECUÇÃO FÍSICA E FINANCEIRA - JAN A ABR**  
**EDUCAÇÃO E CULTURA**

**2171 - FUNDAÇÃO DE ARTE DE OURO PRETO**

**AÇÃO : 1125 - FORMAÇÃO, QUALIFICAÇÃO PROFISSIONAL E APERFEIÇOAMENTO ARTÍSTICO CULTURAL**

*Ação de Acompanhamento Geral*

*Ação com meta física não cumulativa*

**Produto : CURSO OFERTADO COM QUALIDADE**      **Unidade de Medida : CURSO**

**DETALHAMENTO DO PRODUTO:** OFERTA DE CURSOS DE FORMAÇÃO INICIAL, CONTINUADA E PROFISSIONAL PELO VIÉS DA EDUCAÇÃO PARA O DESENVOLVIMENTO HUMANO POR MEIO DO ENSINO DA ARTE PARA CRIANÇAS, JOVENS E ADULTOS.

**PÚBLICO ALVO:** CIDADÃO

**FINALIDADE:** APOIAR, INCENTIVAR E REALIZAR AÇÕES DE FORMAÇÃO, QUALIFICAÇÃO E APERFEIÇOAMENTO ARTÍSTICO CULTURAL, CONTRIBUINDO PARA O FORTALECIMENTO E A PROFISSIONALIZAÇÃO DO MERCADO DE PRODUÇÃO CULTURAL E ARTÍSTICA DO ESTADO.

Territórios	Físico			Orçamentário		
	Programado PPAG	Executado Jan/Abr	%	Programado PPAG	Executado Jan/Abr	%
Metropolitano	320	226	70,63	103.215,00	5.007,10	4,85
<b>Total</b>	<b>320</b>	<b>226</b>	<b>70,63</b>	<b>103.215,00</b>	<b>5.007,10</b>	<b>4,85</b>

**AÇÃO : 1130 - ARO - FORMAÇÃO EM ARTE, RESTAURO E OFÍCIOS**

*Ação de Acompanhamento Geral*

*Ação com meta física não cumulativa*

**Produto : AÇÃO EDUCACIONAL REALIZADA**      **Unidade de Medida : AÇÃO**

**DETALHAMENTO DO PRODUTO:** CURSO MODULAR ESTRUTURA EM TRES CICLOS BÁSICOS DE FORMAÇÃO.

**PÚBLICO ALVO:** ADOLESCENTES

**FINALIDADE:** INCENTIVAR E REALIZAR AÇÕES NAS ÁREAS DE ARTE E PATRIMÔNIO, CONTRIBUINDO PARA A PROFISSIONALIZAÇÃO DE JOVENS.

Territórios	Físico			Orçamentário		
	Programado PPAG	Executado Jan/Abr	%	Programado PPAG	Executado Jan/Abr	%
Metropolitano	90	60	66,67	179.841,00	15.524,00	8,63
<b>Total</b>	<b>90</b>	<b>60</b>	<b>66,67</b>	<b>179.841,00</b>	<b>15.524,00</b>	<b>8,63</b>

**2181 - FUNDAÇÃO CLÓVIS SALGADO**

**AÇÃO : 4327 - ATIVIDADES DE ENSINO E DE EXTENSÃO DO CEFART - CENTRO DE FORMAÇÃO ARTÍSTICA E TECNOLÓGICA**

*Ação de Acompanhamento Geral*

**Produto : ALUNO ATENDIDO**      **Unidade de Medida : ALUNO**

**DETALHAMENTO DO PRODUTO:** ALUNO MATRICULADO NO CEFART – CENTRO DE FORMAÇÃO ARTÍSTICA E TECNOLÓGICA.

**PÚBLICO ALVO:** SOCIEDADE CIVIL

**FINALIDADE:** APOIAR, INCENTIVAR E REALIZAR AÇÕES DE FORMAÇÃO, DESENVOLVIMENTO, QUALIFICAÇÃO E APERFEIÇOAMENTO NAS DIVERSAS ÁREAS ARTÍSTICAS E CULTURAIS, CONTRIBUINDO PARA O FORTALECIMENTO E A PROFISSIONALIZAÇÃO DA PRODUÇÃO CULTURAL E ARTÍSTICA DO ESTADO.

Territórios	Físico			Orçamentário		
	Programado PPAG	Executado Jan/Abr	%	Programado PPAG	Executado Jan/Abr	%
Metropolitano	550	574	104,36	1.561.178,00	0,00	0,00
<b>Total</b>	<b>550</b>	<b>574</b>	<b>104,36</b>	<b>1.561.178,00</b>	<b>0,00</b>	<b>0,00</b>

**RELATÓRIO INSTITUCIONAL DE MONITORAMENTO**  
**DEMONSTRATIVO DE EXECUÇÃO FÍSICA E FINANCEIRA - JAN A ABR**  
**EDUCAÇÃO E CULTURA**

**4491 - FUNDO ESTADUAL DE CULTURA**

**AÇÃO : 4371 - APOIO A PROJETOS CULTURAIS VIA FUNDO ESTADUAL DE CULTURA**

**Ações de Acompanhamento Intensivo**

**Produto : PROJETO APOIADO**      **Unidade de Medida : PROJETO**

**DETALHAMENTO DO PRODUTO:** PROJETOS DE CARÁTER ARTÍSTICO-CULTURAL VOLTADOS, PRIORITARIAMENTE, PARA O INTERIOR DO ESTADO DE MINAS GERAIS, INSCRITOS POR MEIO DE EDITAIS PÚBLICOS, ANALISADOS PELAS CÂMARAS SETORIAIS PARITÁRIAS E APOIADOS PELA SECRETÁRIA DE ESTADO DE CULTURA.

**PÚBLICO ALVO:** PESSOA JURÍDICA DE DIREITO PRIVADO COM OU SEM FINS LUCRATIVOS, ESTABELECIDADA NO ESTADO DE MINAS GERAIS, COM OBJETIVO E ATUAÇÃO CULTURAL DEFINIDOS NOS ATOS CONSTITUTIVOS E DIRETAMENTE RESPONSÁVEL PELA PROMOÇÃO E EXECUÇÃO DE PROJETO ARTÍSTICO-CULTURAL A SER FINANCIADO

**FINALIDADE:** APOIAR PROJETOS DE CRIAÇÃO E PRODUÇÃO ARTÍSTICA, DE PRESERVAÇÃO DO PATRIMÔNIO CULTURAL E DE INFRAESTRUTURA, VISANDO ESTIMULAR O DESENVOLVIMENTO CULTURAL E O APRIMORAMENTO PROFISSIONAL DE ARTISTAS, GESTORES E AGENTES CULTURAIS, COM FOCO PRIORITÁRIO NO INTERIOR. O PRINCIPAL OBJETIVO É PROMOVER A INDUÇÃO DE INVESTIMENTOS DE FORMA REGIONALIZADA, POR MEIO DO APOIO A ENTIDADES E/OU MUNICÍPIOS QUE ENCONTREM DIFICULDADES DE CAPTAÇÃO DE RECURSOS NESTA ÁREA.

Territórios	Físico			Orçamentário		
	Programado PPAG	Executado Jan/Abr	%	Programado PPAG	Executado Jan/Abr	%
Alto Jequitinhonha	18	0	0,00	445.850,00	0,00	0,00
Central	17	0	0,00	505.850,00	0,00	0,00
Mata	17	0	0,00	445.850,00	0,00	0,00
Médio e Baixo Jequitinhonha	18	0	0,00	445.850,00	0,00	0,00
Multiterritorial	0	0	-	5.000.000,00	0,00	0,00
Noroeste	18	0	0,00	445.850,00	0,00	0,00
Norte	18	0	0,00	445.850,00	0,00	0,00
Oeste	17	0	0,00	445.850,00	0,00	0,00
Sul	18	0	0,00	445.850,00	0,00	0,00
Triângulo Norte	17	0	0,00	445.850,00	0,00	0,00
Vale do Rio Doce	17	0	0,00	445.850,00	0,00	0,00
<b>Total</b>	<b>175</b>	<b>0</b>	<b>0,00</b>	<b>9.518.500,00</b>	<b>0,00</b>	<b>0,00</b>

**PROGRAMA : 210 - COOPERAÇÃO ESTADO MUNICÍPIOS NA ÁREA EDUCACIONAL**

**Programa Unissetorial**

**UNIDADE RESPONSÁVEL : 1261 - SECRETARIA DE ESTADO DE EDUCAÇÃO**

**OBJETIVO DO PROGRAMA :** DISPONIBILIZAR RECURSOS HUMANOS, TÉCNICOS, MATERIAIS E FINANCEIROS AOS MUNICÍPIOS, VISANDO À MELHORIA DOS PADRÕES DE QUALIDADE DA EDUCAÇÃO E CAPACITAR OS GESTORES MUNICIPAIS DE ENSINO, VISANDO À UNIVERSALIZAÇÃO DA EDUCAÇÃO BÁSICA.

Territórios	Orçamentário		
	Programado PPAG	Executado Jan/Abr	%
Mata	187.711,00	0,00	0,00
Metropolitano	983.132,00	0,00	0,00
Multiterritorial	200.000,00	0,00	0,00
Oeste	187.710,00	0,00	0,00
Sul	200.000,00	0,00	0,00
Vale do Aço	187.710,00	0,00	0,00
Vertentes	187.711,00	0,00	0,00
<b>Total</b>	<b>2.133.974,00</b>	<b>0,00</b>	<b>0,00</b>

**RELATÓRIO INSTITUCIONAL DE MONITORAMENTO**  
**DEMONSTRATIVO DE EXECUÇÃO FÍSICA E FINANCEIRA - JAN A ABR**  
**EDUCAÇÃO E CULTURA**

**AÇÕES DO PROGRAMA POR UNIDADE ORÇAMENTÁRIA**

**1261 - SECRETARIA DE ESTADO DE EDUCAÇÃO**

**AÇÃO : 4640 - ATENDIMENTO AOS MUNICÍPIOS MINEIROS**

*Ação de Acompanhamento Geral*

**Produto : MUNICÍPIO ATENDIDO**

**Unidade de Medida : MUNICÍPIO**

**DETALHAMENTO DO PRODUTO:** CELEBRAÇÃO DE CONVÊNIO PARA EXECUÇÃO DE OBRAS E AQUISIÇÃO DE MOBILIÁRIO.

**PÚBLICO ALVO:** MUNICÍPIOS MINEIROS

**FINALIDADE:** DISPONIBILIZAR RECURSOS HUMANOS, TÉCNICOS, MATERIAIS E RECURSOS FINANCEIROS AOS MUNICÍPIOS MINEIROS VISANDO A MELHORIA DOS PADRÕES DA QUALIDADE DA EDUCAÇÃO BÁSICA, EDUCAÇÃO INFANTIL, ENSINO FUNDAMENTAL E ENSINO MÉDIO.

Territórios	Físico			Orçamentário		
	Programado PPAG	Executado Jan/Abr	%	Programado PPAG	Executado Jan/Abr	%
Mata	1	0	0,00	187.711,00	0,00	0,00
Metropolitano	3	0	0,00	983.132,00	0,00	0,00
Multiterritorial	0	0	-	200.000,00	0,00	0,00
Oeste	1	0	0,00	187.710,00	0,00	0,00
Sul	0	0	-	200.000,00	0,00	0,00
Vale do Aço	1	0	0,00	187.710,00	0,00	0,00
Vertentes	1	0	0,00	187.711,00	0,00	0,00
<b>Total</b>	<b>7</b>	<b>0</b>	<b>0,00</b>	<b>2.133.974,00</b>	<b>0,00</b>	<b>0,00</b>

**RELATÓRIO INSTITUCIONAL DE MONITORAMENTO**  
**DEMONSTRATIVO DE EXECUÇÃO FÍSICA E FINANCEIRA - JAN A ABR**  
**EDUCAÇÃO E CULTURA**

**PROGRAMA : 211 - ESCOLAS SUSTENTÁVEIS**

*Programa Unissetorial*

**UNIDADE RESPONSÁVEL : 1261 - SECRETARIA DE ESTADO DE EDUCAÇÃO**

**OBJETIVO DO PROGRAMA :** GARANTIR O FUNCIONAMENTO ADEQUADO DAS UNIDADES EDUCACIONAIS DO ENSINO FUNDAMENTAL E ENSINO MÉDIO, POR MEIO DO PROVIMENTO ADEQUADO DE INFRAESTRUTURA FÍSICA E OPERACIONAL (OBRAS, MOBILIÁRIO, EQUIPAMENTOS, TECNOLOGIA DE INFORMAÇÃO E CUSTEIO DAS UNIDADES DE ENSINO) E DESENVOLVER AÇÕES DE PLANEJAMENTO DO ATENDIMENTO ESCOLAR.

Territórios	Orçamentário		
	Programado PPAG	Executado Jan/Abr	%
Alto Jequitinhonha	14.675.493,00	1.425.109,62	9,71
Caparaó	22.400.367,00	2.444.606,29	10,91
Central	6.584.004,00	1.000.334,37	15,19
Mata	37.829.372,00	3.880.755,75	10,26
Médio e Baixo Jequitinhonha	18.515.740,00	2.264.156,29	12,23
Metropolitano	122.358.757,00	37.082.443,75	30,31
Mucuri	17.425.684,00	1.624.115,78	9,32
Multiterritorial	64.627.687,00	0,00	0,00
Noroeste	20.879.512,00	2.345.290,72	11,23
Norte	62.011.442,00	7.809.236,67	12,59
Oeste	33.090.015,00	3.565.924,44	10,78
Sudoeste	14.542.573,00	1.750.237,85	12,04
Sul	49.452.349,00	6.652.296,08	13,45
Triângulo Norte	29.638.472,00	2.772.530,52	9,35
Triângulo Sul	16.418.927,00	2.078.490,55	12,66
Vale do Aço	21.882.847,00	2.512.699,59	11,48
Vale do Rio Doce	26.055.074,00	2.759.173,41	10,59
Vertentes	19.511.877,00	2.560.957,62	13,13
<b>Total</b>	<b>597.900.192,00</b>	<b>84.528.359,30</b>	<b>14,14</b>

**RELATÓRIO INSTITUCIONAL DE MONITORAMENTO**  
**DEMONSTRATIVO DE EXECUÇÃO FÍSICA E FINANCEIRA - JAN A ABR**  
**EDUCAÇÃO E CULTURA**

**AÇÕES DO PROGRAMA POR UNIDADE ORÇAMENTÁRIA**

**1261 - SECRETARIA DE ESTADO DE EDUCAÇÃO**

**AÇÃO : 4572 - TRANSPORTE ESCOLAR**

*Ações de Acompanhamento Intensivo*

*Ação com meta física não cumulativa*

**Produto : ALUNO ATENDIDO**

**Unidade de Medida : ALUNO**

**DETALHAMENTO DO PRODUTO:** ALUNO ATENDIDO COM TRANSPORTE ESCOLAR, POSSIBILITANDO SUA FREQUENCIA ÀS AULAS

**PÚBLICO ALVO:** ALUNOS

**FINALIDADE:** OFERECER TRANSPORTE ESCOLAR AOS ALUNOS DA ZONA RURAL DA EDUCAÇÃO BÁSICA DA REDE ESTADUAL DE ENSINO, VISANDO À PROMOÇÃO DE ACESSO E PERMANÊNCIA NA ESCOLA.

Territórios	Físico			Orçamentário		
	Programado PPAG	Executado Jan/Abr	%	Programado PPAG	Executado Jan/Abr	%
Alto Jequitinhonha	13.080	12.456	95,23	0,00	0,00	-
Caparaó	19.966	19.412	97,23	0,00	0,00	-
Central	2.669	2.507	93,93	0,00	0,00	-
Mata	15.633	15.105	96,62	0,00	7.353,00	-
Médio e Baixo Jequitinhonha	17.036	16.594	97,41	0,00	0,00	-
Metropolitano	18.254	17.816	97,60	0,00	161.831,51	-
Mucuri	15.687	15.322	97,67	0,00	0,00	-
Multiterritorial	0	0	-	13.000.000,00	0,00	0,00
Noroeste	8.122	7.743	95,33	0,00	0,00	-
Norte	42.533	41.514	97,60	0,00	1.187.046,85	-
Oeste	9.846	9.555	97,04	0,00	0,00	-
Sudoeste	9.231	8.726	94,53	0,00	0,00	-
Sul	31.368	30.313	96,64	0,00	0,00	-
Triângulo Norte	6.082	5.757	94,66	0,00	0,00	-
Triângulo Sul	3.494	3.232	92,50	0,00	0,00	-
Vale do Aço	9.951	9.453	95,00	0,00	0,00	-
Vale do Rio Doce	16.064	15.614	97,20	0,00	0,00	-
Vertentes	10.984	10.438	95,03	0,00	0,00	-
<b>Total</b>	<b>250.000</b>	<b>241.557</b>	<b>96,62</b>	<b>13.000.000,00</b>	<b>1.356.231,36</b>	<b>10,43</b>

**RELATÓRIO INSTITUCIONAL DE MONITORAMENTO**  
**DEMONSTRATIVO DE EXECUÇÃO FÍSICA E FINANCEIRA - JAN A ABR**  
**EDUCAÇÃO E CULTURA**

**AÇÃO : 4609 - ALIMENTAÇÃO ESCOLAR**

*Ações de Acompanhamento Intensivo*

*Ação com meta física não cumulativa*

**Produto : ALUNO ATENDIDO**

**Unidade de Medida : ALUNO**

**DETALHAMENTO DO PRODUTO:** ALUNO ATENDIDO COM A AQUISIÇÃO DE GÊNEROS ALIMENTÍCIOS, HORTIFRUTIGRANJEIROS E AGRICULTUA FAMILIAR. ALUNOS ATENDIDOS; PROFISSIONAIS ATENDIDOS; REVISÃO DE CARDÁPIOS; VISITAS ÀS ESCOLAS

**PÚBLICO ALVO:** ALUNOS

**FINALIDADE:** SUPRIR PARCIALMENTE AS NECESSIDADES NUTRICIONAIS DOS ALUNOS E PROFISSIONAIS DA REDE ESTADUAL DE ENSINO DE EDUCAÇÃO BÁSICA DE ACORDO COM TEMPO DE PERMANÊNCIA NA ESCOLA, A FIM DE GARANTIR O ACESSO À ALIMENTAÇÃO SAUDÁVEL E ADEQUADA, ADQUIRIDA PREFERENCIALMENTE DA AGRICULTURA FAMILIAR, CONFORME DISPÕE A LEI FEDERAL 11.947, DE 16 DE JUNHO DE 2009, E CONTRIBUIR PARA FORMAÇÃO DE BONS HÁBITOS ALIMENTARES."

Territórios	Físico			Orçamentário		
	Programado PPAG	Executado Jan/Abr	%	Programado PPAG	Executado Jan/Abr	%
Alto Jequitinhonha	53.466	51.053	95,49	8.022.100,00	1.089.315,80	13,58
Caparaó	80.951	81.167	100,27	12.147.588,00	1.752.443,20	14,43
Central	24.028	24.763	103,06	3.605.606,00	687.249,20	19,06
Mata	134.166	134.836	100,50	20.132.560,00	2.944.026,70	14,62
Médio e Baixo Jequitinhonha	66.042	66.175	100,20	9.909.685,00	1.796.656,40	18,13
Metropolitano	532.856	532.568	99,95	79.876.839,00	9.301.848,40	11,65
Mucuri	64.248	62.646	97,51	9.639.548,00	1.215.124,48	12,61
Noroeste	80.615	81.461	101,05	12.094.853,00	1.895.049,60	15,67
Norte	225.651	220.868	97,88	33.855.315,00	4.925.641,80	14,55
Oeste	128.926	130.822	101,47	19.343.782,00	2.794.896,40	14,45
Sudoeste	58.638	58.335	99,48	8.798.776,00	1.440.249,60	16,37
Sul	196.781	198.046	100,64	29.527.106,00	5.180.621,90	17,55
Triângulo Norte	121.467	123.849	101,96	18.222.929,00	2.070.384,40	11,36
Triângulo Sul	66.881	68.338	102,18	10.034.318,00	1.631.224,40	16,26
Vale do Aço	85.171	83.754	98,34	12.778.627,00	1.837.100,12	14,38
Vale do Rio Doce	94.909	92.366	97,32	14.240.764,00	2.093.666,40	14,70
Vertentes	71.771	71.840	100,10	10.769.604,00	1.941.076,48	18,02
<b>Total</b>	<b>2.086.567</b>	<b>2.082.887</b>	<b>99,82</b>	<b>313.000.000,00</b>	<b>44.596.575,28</b>	<b>14,25</b>



**RELATÓRIO INSTITUCIONAL DE MONITORAMENTO**  
**DEMONSTRATIVO DE EXECUÇÃO FÍSICA E FINANCEIRA - JAN A ABR**  
**EDUCAÇÃO E CULTURA**

**AÇÃO : 4638 - CONECTIVIDADE, CULTURA DIGITAL E ACESSO ÀS MÍDIAS CONTEMPORÂNEAS - ENSINO MÉDIO**

**Ações de Acompanhamento Intensivo**

**Produto : ESCOLA ATENDIDA**

**Unidade de Medida : ESCOLA**

**DETALHAMENTO DO PRODUTO:** ESCOLA BENEFICIADA COM OS SEGUINTE PRODUTOS/SERVIÇOS: 1.CONECTIVIDADE E INTERATIVIDADE, VALOR PREVISTO: R\$ 6.400.000,00. 2.REDE LÓGICA E ELÉTRICA, VALOR PREVISTO: R\$ 5.000.000,00. 3.FUNDO DE MANUTENÇÃO DE TECNOLOGIA, VALOR PREVISTO: R\$ 6.500.000,00. 4.SUORTE TÉCNICO-PEDAGÓGICO, VALOR PREVISTO: 1.520.000,00.

**PÚBLICO ALVO:** ALUNOS

**FINALIDADE:** PROVER INFRAESTRUTURA TECNOLÓGICA ADEQUADA ÀS UNIDADES EDUCACIONAIS DO ENSINO MÉDIO E FOMENTAR A APROPRIAÇÃO DAS TECNOLOGIAS DIGITAIS EDUCACIONAIS NOS PROCESSOS EDUCATIVOS, TENDO EM VISTA A POTENCIALIDADE DAS FERRAMENTAS TECNOLÓGICAS PARA PROMOVER A EQUIDADE E QUALIDADE DA EDUCAÇÃO, ALÉM DE APROXIMAR A ESCOLA À SOCIEDADE DA INFORMAÇÃO E DO CONHECIMENTO, IMERSA NA CULTURA DIGITAL.

Territórios	Físico			Orçamentário		
	Programado PPAG	Executado Jan/Abr	%	Programado PPAG	Executado Jan/Abr	%
Alto Jequitinhonha	43	3	6,98	136.788,00	4.230,05	3,09
Caparaó	53	3	5,66	332.054,00	216,50	0,07
Central	21	0	0,00	142.825,00	150,00	0,11
Mata	102	13	12,75	2.689.835,00	27.912,60	1,04
Médio e Baixo Jequitinhonha	57	11	19,30	474.558,00	25.753,40	5,43
Metropolitano	299	37	12,37	5.947.475,00	30.472,10	0,51
Mucuri	34	14	41,18	140.662,00	9.953,50	7,08
Noroeste	52	13	25,00	1.134.493,00	25.780,05	2,27
Norte	139	36	25,90	2.147.172,00	79.027,80	3,68
Oeste	81	27	33,33	1.834.114,00	23.834,55	1,30
Sudoeste	34	6	17,65	346.569,00	19.837,50	5,72
Sul	131	24	18,32	1.189.083,00	66.506,58	5,59
Triângulo Norte	55	8	14,55	467.227,00	27.555,00	5,90
Triângulo Sul	40	15	37,50	607.356,00	36.863,50	6,07
Vale do Aço	49	5	10,20	426.590,00	9.575,10	2,24
Vale do Rio Doce	75	17	22,67	631.066,00	3.187,50	0,51
Vertentes	55	5	9,09	772.283,00	6.455,80	0,84
<b>Total</b>	<b>1.320</b>	<b>237</b>	<b>17,95</b>	<b>19.420.150,00</b>	<b>397.311,53</b>	<b>2,05</b>

**RELATÓRIO INSTITUCIONAL DE MONITORAMENTO**  
**DEMONSTRATIVO DE EXECUÇÃO FÍSICA E FINANCEIRA - JAN A ABR**  
**EDUCAÇÃO E CULTURA**

**AÇÃO : 4643 - GESTÃO DA INFRAESTRUTURA - ENSINO FUNDAMENTAL**

**Ações de Acompanhamento Intensivo**

**Produto : ESCOLA ATENDIDA**      **Unidade de Medida : ESCOLA**

**DETALHAMENTO DO PRODUTO:** ESCOLA ATENDIDA COM OBRAS DE INFRAESTRUTURA E MOBILIÁRIO.

**PÚBLICO ALVO:** ALUNOS

**FINALIDADE:** GARANTIR O FUNCIONAMENTO ADEQUADO DAS UNIDADES EDUCACIONAIS DO ENSINO FUNDAMENTAL, POR MEIO DO PROVIMENTO ADEQUADO DE INFRAESTRUTURA FÍSICA, OPERACIONAL, DE SEGURANÇA E ACESSIBILIDADE (OBRAS, MOBILIÁRIOS E EQUIPAMENTOS).

Territórios	Físico			Orçamentário		
	Programado PPAG	Executado Jan/Abr	%	Programado PPAG	Executado Jan/Abr	%
Alto Jequitinhonha	0	1	-	0,00	38.970,00	-
Caparaó	0	4	-	0,00	225.863,00	-
Central	0	3	-	0,00	182.494,50	-
Mata	0	4	-	0,00	208.397,51	-
Médio e Baixo Jequitinhonha	0	1	-	0,00	48.968,86	-
Metropolitano	0	5	-	0,00	3.096.920,03	-
Mucuri	0	1	-	0,00	63.188,39	-
Multiterritorial	610	0	0,00	36.416.741,00	0,00	0,00
Noroeste	0	1	-	0,00	63.818,71	-
Norte	0	6	-	0,00	358.825,25	-
Oeste	0	3	-	0,00	163.057,00	-
Sudoeste	0	1	-	0,00	29.980,00	-
Sul	0	9	-	0,00	485.076,63	-
Triângulo Norte	0	5	-	0,00	177.983,24	-
Triângulo Sul	0	5	-	0,00	136.010,42	-
Vale do Aço	0	5	-	0,00	263.785,70	-
Vale do Rio Doce	0	2	-	0,00	103.366,27	-
Vertentes	0	2	-	0,00	231.334,85	-
<b>Total</b>	<b>610</b>	<b>58</b>	<b>9,51</b>	<b>36.416.741,00</b>	<b>5.878.040,36</b>	<b>16,14</b>

**RELATÓRIO INSTITUCIONAL DE MONITORAMENTO**  
**DEMONSTRATIVO DE EXECUÇÃO FÍSICA E FINANCEIRA - JAN A ABR**  
**EDUCAÇÃO E CULTURA**

**AÇÃO : 4644 - CONECTIVIDADE, CULTURA DIGITAL E ACESSO ÀS MÍDIAS CONTEMPORÂNEAS - ENSINO FUNDAMENTAL**

**Ações de Acompanhamento Intensivo**

**Produto : ESCOLA ATENDIDA**      **Unidade de Medida : ESCOLA**

**DETALHAMENTO DO PRODUTO:** ESCOLA BENEFICIADA COM OS SEGUINTE PRODUTOS/SERVIÇOS: 1.CONECTIVIDADE E INTERATIVIDADE, VALOR PREVISTO: R\$ 8.204.779,02. 2.EQUIPAMENTOS DE INFORMÁTICA, VALOR PREVISTO: R\$ 6.402.178,00. 3.REDE LÓGICA E ELÉTRICA, VALOR PREVISTO: R\$ 7.272.770,98. 4.FUNDO DE MANUTENÇÃO DE TECNOLOGIA, VALOR PREVISTO: R\$ 16.422.500,00. 5.SUORTE TÉCNICO-PEDAGÓGICO, VALOR PREVISTO: R\$ 2.497.822,00.

**PÚBLICO ALVO:** ALUNOS

**FINALIDADE:** PROVER INFRAESTRUTURA TECNOLÓGICA ADEQUADA ÀS UNIDADES EDUCACIONAIS DO ENSINO FUNDAMENTAL E FOMENTAR A APROPRIAÇÃO DAS TECNOLOGIAS DIGITAIS EDUCACIONAIS NOS PROCESSOS EDUCATIVOS, TENDO EM VISTA A POTENCIALIDADE DAS FERRAMENTAS TECNOLÓGICAS PARA PROMOVER A EQUIDADE E QUALIDADE DA EDUCAÇÃO, ALÉM DE APROXIMAR A ESCOLA À SOCIEDADE DA INFORMAÇÃO E DO CONHECIMENTO, IMERSA NA CULTURA DIGITAL.

Territórios	Físico			Orçamentário		
	Programado PPAG	Executado Jan/Abr	%	Programado PPAG	Executado Jan/Abr	%
Alto Jequitinhonha	73	3	4,11	1.075.394,00	2.612,75	0,24
Caparaó	120	14	11,67	1.767.765,00	29.486,82	1,67
Central	30	0	0,00	441.939,00	2.611,20	0,59
Mata	174	13	7,47	2.563.262,00	36.087,75	1,41
Médio e Baixo Jequitinhonha	92	11	11,96	1.355.288,00	33.506,10	2,47
Metropolitano	404	37	9,16	5.951.487,00	1.342.622,10	22,56
Mucuri	100	14	14,00	1.473.141,00	7.625,10	0,52
Noroeste	88	13	14,77	1.296.363,00	23.928,99	1,85
Norte	332	36	10,84	4.890.825,00	143.326,10	2,93
Oeste	139	27	19,42	2.047.665,00	61.487,30	3,00
Sudoeste	63	6	9,52	928.075,00	22.502,20	2,42
Sul	202	24	11,88	2.975.735,00	69.807,69	2,35
Triângulo Norte	138	8	5,80	2.032.965,00	23.691,71	1,17
Triângulo Sul	66	15	22,73	972.272,00	20.312,55	2,09
Vale do Aço	105	5	4,76	1.546.795,00	22.025,10	1,42
Vale do Rio Doce	124	17	13,71	1.826.689,00	58.924,35	3,23
Vertentes	85	5	5,88	1.252.162,00	22.129,85	1,77
<b>Total</b>	<b>2.335</b>	<b>248</b>	<b>10,62</b>	<b>34.397.822,00</b>	<b>1.922.687,66</b>	<b>5,59</b>

**AÇÃO : 4645 - GESTÃO DA INFRAESTRUTURA - ENSINO MÉDIO**

**Ações de Acompanhamento Intensivo**

**Produto : ESCOLA ATENDIDA**      **Unidade de Medida : ESCOLA**

**DETALHAMENTO DO PRODUTO:** ESCOLA ATENDIDA COM OBRAS DE INFRAESTRUTURA, MOBILIÁRIO E EQUIPAMENTOS.

**PÚBLICO ALVO:** ALUNOS

**FINALIDADE:** GARANTIR O FUNCIONAMENTO ADEQUADO DAS UNIDADES EDUCACIONAIS DO ENSINO MÉDIO, POR MEIO DO PROVIMENTO ADEQUADO DE INFRAESTRUTURA FÍSICA, OPERACIONAL, DE SEGURANÇA E ACESSIBILIDADE (OBRAS, MOBILIÁRIOS E EQUIPAMENTOS).

Territórios	Físico			Orçamentário		
	Programado PPAG	Executado Jan/Abr	%	Programado PPAG	Executado Jan/Abr	%
Multiterritorial	187	0	0,00	15.210.946,00	0,00	0,00
Sul	0	1	-	0,00	10.328,99	-
<b>Total</b>	<b>187</b>	<b>1</b>	<b>0,53</b>	<b>15.210.946,00</b>	<b>10.328,99</b>	<b>0,07</b>

**RELATÓRIO INSTITUCIONAL DE MONITORAMENTO**  
**DEMONSTRATIVO DE EXECUÇÃO FÍSICA E FINANCEIRA - JAN A ABR**  
**EDUCAÇÃO E CULTURA**

**AÇÃO : 4646 - MANUTENÇÃO ESCOLAR - ENSINO MÉDIO**

*Ação de Acompanhamento Geral*

*Ação com meta física não cumulativa*

**Produto : ESCOLA ATENDIDA**      **Unidade de Medida : ESCOLA**

**DETALHAMENTO DO PRODUTO:** ESCOLAS DE ENSINO MÉDIO ATENDIDAS PELA AÇÃO.

**PÚBLICO ALVO:** ALUNOS

**FINALIDADE:** PROVER ENSINO MÉDIO DE FORMA A AMPLIAR O ACESSO, PÚBLICO E GRATUITO, DE FORMA A MELHORAR A PROFICIÊNCIA DOS ALUNOS E AS TAXAS DE CONCLUSÃO, COM EFICIÊNCIA NO USO DOS RECURSOS DISPONÍVEIS.

Territórios	Físico			Orçamentário		
	Programado PPAG	Executado Jan/Abr	%	Programado PPAG	Executado Jan/Abr	%
Alto Jequitinhonha	40	40	100,00	542.240,00	12.928,75	2,38
Caparaó	57	57	100,00	772.692,00	18.881,86	2,44
Central	17	17	100,00	230.452,00	5.494,71	2,38
Mata	106	106	100,00	1.436.936,00	34.261,98	2,38
Médio e Baixo Jequitinhonha	54	54	100,00	732.024,00	17.453,76	2,38
Metropolitano	266	266	100,00	3.606.138,00	1.062.997,06	29,48
Mucuri	47	47	100,00	637.132,00	15.191,23	2,38
Noroeste	51	51	100,00	691.356,00	16.484,13	2,38
Norte	178	178	100,00	2.412.968,00	57.532,93	2,38
Oeste	80	80	100,00	1.084.480,00	25.857,43	2,38
Sudoeste	34	34	100,00	460.904,00	10.989,45	2,38
Sul	116	116	100,00	1.572.496,00	37.583,11	2,39
Triângulo Norte	71	71	100,00	962.476,00	22.964,40	2,39
Triângulo Sul	40	40	100,00	542.240,00	13.008,24	2,40
Vale do Aço	52	52	100,00	704.912,00	16.807,35	2,38
Vale do Rio Doce	66	66	100,00	894.696,00	21.332,41	2,38
Vertentes	45	45	100,00	610.020,00	14.544,84	2,38
<b>Total</b>	<b>1.320</b>	<b>1.320</b>	<b>100,00</b>	<b>17.894.162,00</b>	<b>1.404.313,64</b>	<b>7,85</b>

**RELATÓRIO INSTITUCIONAL DE MONITORAMENTO**  
**DEMONSTRATIVO DE EXECUÇÃO FÍSICA E FINANCEIRA - JAN A ABR**  
**EDUCAÇÃO E CULTURA**

**AÇÃO : 4647 - MANUTENÇÃO ESCOLAR - ENSINO FUNDAMENTAL**

*Ação de Acompanhamento Geral*

*Ação com meta física não cumulativa*

**Produto : ESCOLA ATENDIDA**      **Unidade de Medida : ESCOLA**

**DETALHAMENTO DO PRODUTO:** ESCOLAS DE ENSINO FUNDAMENTAL ATENDIDAS PELA AÇÃO.

**PÚBLICO ALVO:** ALUNOS

**FINALIDADE:** PROVER ENSINO FUNDAMENTAL DE FORMA A AMPLIAR O ACESSO, PÚBLICO E GRATUITO, DE FORMA A MELHORAR A PROFICIÊNCIA DOS ALUNOS E AS TAXAS DE CONCLUSÃO, COM EFICIÊNCIA NO USO DOS RECURSOS DISPONÍVEIS.

Territórios	Físico			Orçamentário		
	Programado PPAG	Executado Jan/Abr	%	Programado PPAG	Executado Jan/Abr	%
Alto Jequitinhonha	77	77	100,00	4.898.971,00	277.052,27	5,66
Caparaó	116	116	100,00	7.380.268,00	417.714,91	5,66
Central	34	34	100,00	2.163.182,00	122.334,76	5,66
Mata	173	173	100,00	11.006.779,00	622.716,21	5,66
Médio e Baixo Jequitinhonha	95	95	100,00	6.044.185,00	341.817,77	5,66
Metropolitano	424	424	100,00	26.976.818,00	22.085.752,55	81,87
Mucuri	87	87	100,00	5.535.201,00	313.033,08	5,66
Noroeste	89	89	100,00	5.662.447,00	320.229,24	5,66
Norte	294	294	100,00	18.705.162,00	1.057.835,94	5,66
Oeste	138	138	100,00	8.779.974,00	496.791,76	5,66
Sudoeste	63	63	100,00	4.008.249,00	226.679,10	5,66
Sul	223	223	100,00	14.187.929,00	802.371,18	5,66
Triângulo Norte	125	125	100,00	7.952.875,00	449.951,77	5,66
Triângulo Sul	67	67	100,00	4.262.741,00	241.071,44	5,66
Vale do Aço	101	101	100,00	6.425.923,00	363.406,22	5,66
Vale do Rio Doce	133	133	100,00	8.461.859,00	478.696,48	5,66
Vertentes	96	96	100,00	6.107.808,00	345.415,80	5,66
<b>Total</b>	<b>2.335</b>	<b>2.335</b>	<b>100,00</b>	<b>148.560.371,00</b>	<b>28.962.870,48</b>	<b>19,50</b>

**RELATÓRIO INSTITUCIONAL DE MONITORAMENTO**  
**DEMONSTRATIVO DE EXECUÇÃO FÍSICA E FINANCEIRA - JAN A ABR**  
**EDUCAÇÃO E CULTURA**

**PROGRAMA : 212 - VALORIZAÇÃO E FORMAÇÃO DOS PROFISSIONAIS DA EDUCAÇÃO**

*Programa Unissetorial*

**UNIDADE RESPONSÁVEL : 1261 - SECRETARIA DE ESTADO DE EDUCAÇÃO**

**OBJETIVO DO PROGRAMA :** REMUNERAR OS PROFISSIONAIS DE EDUCAÇÃO, CONFERINDO CONDIÇÕES ADEQUADAS AO CUMPRIMENTO DA POLÍTICA REMUNERATÓRIA ESTABELECIDDA PELA LEI Nº 21.710, DE 30/6/2015. QUALIFICAR O SERVIDOR POR MEIO DE CURSO DE EDUCAÇÃO BÁSICA, PROFISSIONAL, EXTENSÃO, APERFEIÇOAMENTO, SUPERIOR, MESTRADO E DOUTORADO, QUE CONTRIBUAM PARA A MELHORIA DA QUALIDADE E DA EFICIÊNCIA DOS SERVIÇOS PÚBLICOS PRESTADOS AO CIDADÃO. CAPACITAR DE FORMA CONTINUADA OS PROFISSIONAIS DA EDUCAÇÃO NOS DIFERENTES CAMPOS DE ATUAÇÃO POR MEIO DE PROGRAMAS PRESENCIAIS, SEMIPRESENCIAIS E VIRTUAIS, DE MANEIRA A PROMOVER A MELHORIA DA QUALIDADE DO SISTEMA PÚBLICO DE EDUCAÇÃO DE MINAS GERAIS

Territórios	Orçamentário		
	Programado PPAG	Executado Jan/Abr	%
Alto Jequitinhonha	269.967.799,00	67.000.838,94	24,82
Caparaó	354.580.778,00	96.706.298,53	27,27
Central	108.228.090,00	27.630.246,77	25,53
Mata	594.362.274,00	159.721.139,18	26,87
Médio e Baixo Jequitinhonha	327.932.693,00	78.817.428,96	24,03
Metropolitano	1.964.022.286,00	616.428.168,65	31,39
Mucuri	324.623.877,00	81.574.017,44	25,13
Multiterritorial	44.172.286,00	0,00	0,00
Noroeste	331.736.242,00	86.017.125,04	25,93
Norte	1.135.256.403,00	282.529.568,89	24,89
Oeste	490.837.313,00	131.030.885,33	26,70
Sudoeste	232.539.911,00	59.851.700,90	25,74
Sul	806.803.463,00	219.489.095,20	27,20
Triângulo Norte	535.779.060,00	141.649.640,97	26,44
Triângulo Sul	277.906.185,00	70.952.241,35	25,53
Vale do Aço	333.112.653,00	87.629.252,46	26,31
Vale do Rio Doce	425.760.322,00	112.190.832,17	26,35
Vertentes	315.486.302,00	85.563.298,38	27,12
<b>Total</b>	<b>8.873.107.937,00</b>	<b>2.404.781.779,16</b>	<b>27,10</b>

**AÇÕES DO PROGRAMA POR UNIDADE ORÇAMENTÁRIA**

**1261 - SECRETARIA DE ESTADO DE EDUCAÇÃO**

**AÇÃO : 2070 - ATIVIDADES PREVENTIVAS DE PROMOÇÃO À SAÚDE DO SERVIDOR**

*Ações de Acompanhamento Intensivo*

*Ação com meta física não cumulativa*

**Produto : SERVIDOR BENEFICIADO**

**Unidade de Medida : UNIDADE**

**DETALHAMENTO DO PRODUTO:** SERVIDORES BENEFICIADOS COM CAPACITAÇÕES

**PÚBLICO ALVO:** PROFISSIONAIS DA EDUCAÇÃO

**FINALIDADE:** ORIENTAR E CONSCIENTIZAR OS PROFESSORES DA REDE ESTADUAL DE ENSINO QUANTO AO USO PROFISSIONAL ADEQUADO DA VOZ; ELIMINAR E/OU MINIMIZAR SINAIS E SINTOMAS DE ALTERAÇÕES VOCAIS; PREVENIR A OCORRÊNCIA DE DOENÇAS LARÍNGEAS E AS DISFONIAS; APERFEIÇOAR OU DESENVOLVER HABILIDADES COMUNICATIVAS DOS PROFESSORES DA REDE ESTADUAL DE ENSINO ENQUANTO PROFISSIONAIS DA COMUNICAÇÃO; ACOMPANHAR A EVOLUÇÃO DA SAÚDE VOCAL DO PROFESSOR E CONTRIBUIR PARA A SATISFAÇÃO PESSOAL E PROFISSIONAL DA REDE ESTADUAL DE ENSINO

Territórios	Físico			Orçamentário		
	Programado PPAG	Executado Jan/Abr	%	Programado PPAG	Executado Jan/Abr	%
Alto Jequitinhonha	1.346	0	0,00	2.692,00	0,00	0,00
Caparaó	2.132	0	0,00	4.264,00	0,00	0,00
Central	644	0	0,00	1.288,00	0,00	0,00
Mata	3.610	0	0,00	7.220,00	0,00	0,00
Médio e Baixo Jequitinhonha	1.761	0	0,00	3.522,00	0,00	0,00
Metropolitano	11.026	0	0,00	22.052,00	0,00	0,00
Mucuri	1.673	0	0,00	3.346,00	0,00	0,00
Noroeste	1.974	0	0,00	3.948,00	0,00	0,00
Norte	6.207	0	0,00	12.414,00	0,00	0,00
Oeste	2.872	0	0,00	5.744,00	0,00	0,00
Sudoeste	1.331	0	0,00	2.662,00	0,00	0,00
Sul	4.509	0	0,00	9.018,00	0,00	0,00
Triângulo Norte	2.867	0	0,00	5.734,00	0,00	0,00
Triângulo Sul	1.681	0	0,00	3.362,00	0,00	0,00
Vale do Aço	2.067	0	0,00	4.134,00	0,00	0,00
Vale do Rio Doce	2.375	0	0,00	4.750,00	0,00	0,00
Vertentes	1.925	0	0,00	3.850,00	0,00	0,00
<b>Total</b>	<b>50.000</b>	<b>0</b>	<b>0,00</b>	<b>100.000,00</b>	<b>0,00</b>	<b>0,00</b>

**RELATÓRIO INSTITUCIONAL DE MONITORAMENTO**  
**DEMONSTRATIVO DE EXECUÇÃO FÍSICA E FINANCEIRA - JAN A ABR**  
**EDUCAÇÃO E CULTURA**

**AÇÃO : 2078 - PROVIMENTO EFETIVO E VALORIZAÇÃO DOS PROFISSIONAIS DA EDUCAÇÃO**

*Ações de Acompanhamento Intensivo*

*Ação com meta física não cumulativa*

**Produto : PROFISSIONAL BENEFICIADO**

**Unidade de Medida : PROFISSIONAL**

**DETALHAMENTO DO PRODUTO:** SERVIDORES BENEFICIADOS COM AS AÇÕES DE VALORIZAÇÃO

**PÚBLICO ALVO:** PROFISSIONAIS DA EDUCAÇÃO

**FINALIDADE:** REDUZIR O NÚMERO DE PROFISSIONAIS DA EDUCAÇÃO EM VÍNCULO PRECÁRIO COM O ESTADO, AUMENTANDO O NÚMERO DE SERVIDORES EFETIVOS DE FORMA A GARANTIR AOS PROFISSIONAIS OS SEUS DIREITOS E UMA CARREIRA ADEQUADA. VALORIZAR OS SERVIDORES IMPLEMENTANDO O PAGAMENTO DO PISO NACIONAL DO MAGISTÉRIO E PROMOVENDO AÇÕES QUE CONTRIBUAM PARA O RECONHECIMENTO E AUTOESTIMA DO PROFISSIONAL DA EDUCAÇÃO, O QUE CONTRIBUI PARA A MELHORIA DA EDUCAÇÃO OFERECIDA AOS CIDADÃOS.

Territórios	Físico			Orçamentário		
	Programado PPAG	Executado Jan/Abr	%	Programado PPAG	Executado Jan/Abr	%
Alto Jequitinhonha	1.348	0	0,00	485.280,00	0,00	0,00
Caparaó	2.080	0	0,00	748.800,00	0,00	0,00
Central	623	0	0,00	224.280,00	0,00	0,00
Mata	3.503	0	0,00	1.261.080,00	0,00	0,00
Médio e Baixo Jequitinhonha	1.778	0	0,00	640.080,00	0,00	0,00
Metropolitano	11.058	0	0,00	3.982.600,00	0,00	0,00
Mucuri	1.680	0	0,00	604.800,00	0,00	0,00
Noroeste	1.937	0	0,00	697.320,00	0,00	0,00
Norte	6.180	0	0,00	2.224.800,00	0,00	0,00
Oeste	2.873	0	0,00	1.034.280,00	0,00	0,00
Sudoeste	1.333	0	0,00	479.880,00	0,00	0,00
Sul	4.439	0	0,00	1.598.040,00	0,00	0,00
Triângulo Norte	2.770	0	0,00	997.200,00	0,00	0,00
Triângulo Sul	1.556	0	0,00	560.160,00	0,00	0,00
Vale do Aço	2.007	0	0,00	722.520,00	0,00	0,00
Vale do Rio Doce	2.393	0	0,00	861.480,00	0,00	0,00
Vertentes	1.855	0	0,00	667.800,00	0,00	0,00
<b>Total</b>	<b>49.413</b>	<b>0</b>	<b>0,00</b>	<b>17.790.400,00</b>	<b>0,00</b>	<b>0,00</b>



**RELATÓRIO INSTITUCIONAL DE MONITORAMENTO**  
**DEMONSTRATIVO DE EXECUÇÃO FÍSICA E FINANCEIRA - JAN A ABR**  
**EDUCAÇÃO E CULTURA**

**AÇÃO : 2079 - REDUÇÃO DO PASSIVO DE APOSENTADORIAS**

*Ação de Acompanhamento Geral*

**Produto : PROFISSIONAL BENEFICIADO**

**Unidade de Medida : PROFISSIONAL**

**DETALHAMENTO DO PRODUTO:** SERVIDORES BENEFICIADOS COM CONCESSÃO DE APOSENTADORIA

**PÚBLICO ALVO:** PROFISSIONAIS DA EDUCAÇÃO

**FINALIDADE:** REDUZIR O ALTO NÚMERO DE PROCESSOS DE APOSENTADORIA PENDENTES DE ANÁLISE.

Territórios	Físico			Orçamentário		
	Programado PPAG	Executado Jan/Abr	%	Programado PPAG	Executado Jan/Abr	%
Alto Jequitinhonha	319	132	41,38	10.600,00	0,00	0,00
Caparaó	638	170	26,65	21.200,00	0,00	0,00
Central	319	23	7,21	10.600,00	0,00	0,00
Mata	1.595	245	15,36	53.000,00	0,00	0,00
Médio e Baixo Jequitinhonha	638	65	10,19	21.200,00	0,00	0,00
Metropolitano	1.921	855	44,51	65.400,00	0,00	0,00
Mucuri	319	188	58,93	10.600,00	0,00	0,00
Noroeste	957	90	9,40	31.800,00	0,00	0,00
Norte	1.276	509	39,89	42.400,00	0,00	0,00
Oeste	957	255	26,65	31.800,00	0,00	0,00
Sudoeste	638	95	14,89	21.200,00	0,00	0,00
Sul	1.595	294	18,43	53.000,00	0,00	0,00
Triângulo Norte	957	209	21,84	31.800,00	0,00	0,00
Triângulo Sul	319	133	41,69	10.600,00	0,00	0,00
Vale do Aço	638	80	12,54	21.200,00	0,00	0,00
Vale do Rio Doce	957	237	24,76	31.800,00	0,00	0,00
Vertentes	957	134	14,00	31.800,00	0,00	0,00
<b>Total</b>	<b>15.000</b>	<b>3.714</b>	<b>24,76</b>	<b>500.000,00</b>	<b>0,00</b>	<b>0,00</b>

**RELATÓRIO INSTITUCIONAL DE MONITORAMENTO**  
**DEMONSTRATIVO DE EXECUÇÃO FÍSICA E FINANCEIRA - JAN A ABR**  
**EDUCAÇÃO E CULTURA**

**AÇÃO : 2081 - FORMAÇÃO DOS PROFISSIONAIS DA EDUCAÇÃO**

*Ações de Acompanhamento Intensivo*

*Ação com meta física não cumulativa*

**Produto : SERVIDOR CAPACITADO**

**Unidade de Medida : SERVIDOR**

**DETALHAMENTO DO PRODUTO:** SERVIDORES BENEFICIADOS COM FORMAÇÕES

**PÚBLICO ALVO:** SERVIDORES PÚBLICOS DO ESTADO DE MINAS GERAIS

**FINALIDADE:** QUALIFICAR O SERVIDOR POR MEIO DE CURSO DE EDUCAÇÃO BÁSICA, PROFISSIONAL, EXTENSÃO, APERFEIÇOAMENTO, SUPERIOR, MESTRADO E DOUTORADO, QUE CONTRIBUAM PARA A MELHORIA DA QUALIDADE E DA EFICIÊNCIA DOS SERVIÇOS PÚBLICOS PRESTADOS AO CIDADÃO E ELABORAR PLANO ESTRATÉGICO DE FORMAÇÃO CONTINUADA DOS PROFESSORES DA EDUCAÇÃO COM PARTICIPAÇÃO DESTE SEGMENTO E DEMAIS ATORES ENVOLVIDOS, COM BASE EM DIAGNÓSTICO REFERENTE ÀS NECESSIDADES FORMATIVAS E NO PLANO ESTRATÉGICO NACIONAL, EM CONFORMIDADE COM O DECRETO FEDERAL N. 8.752, DE 2016, QUE DISPÕE SOBRE A POLÍTICA NACIONAL DE FORMAÇÃO DOS PROFISSIONAIS DA EDUCAÇÃO BÁSICA.

Territórios	Físico			Orçamentário		
	Programado PPAG	Executado Jan/Abr	%	Programado PPAG	Executado Jan/Abr	%
Alto Jequitinhonha	0	7	-	0,00	4.739,53	-
Caparaó	0	6	-	0,00	3.762,20	-
Central	0	1	-	0,00	1.380,60	-
Mata	0	21	-	0,00	7.942,88	-
Médio e Baixo Jequitinhonha	0	4	-	0,00	3.282,06	-
Metropolitano	0	65	-	0,00	429.888,52	-
Mucuri	0	5	-	0,00	3.148,06	-
Multiterritorial	45.997	0	0,00	44.172.286,00	0,00	0,00
Noroeste	0	7	-	0,00	6.454,91	-
Norte	0	12	-	0,00	9.102,32	-
Oeste	0	12	-	0,00	6.488,80	-
Sudoeste	0	4	-	0,00	4.043,18	-
Sul	0	11	-	0,00	10.634,96	-
Triângulo Norte	0	10	-	0,00	8.325,21	-
Triângulo Sul	0	2	-	0,00	1.715,05	-
Vale do Aço	0	12	-	0,00	5.239,56	-
Vale do Rio Doce	0	9	-	0,00	5.597,85	-
Vertentes	0	12	-	0,00	4.935,74	-
<b>Total</b>	<b>45.997</b>	<b>200</b>	<b>0,43</b>	<b>44.172.286,00</b>	<b>516.681,43</b>	<b>1,17</b>

**RELATÓRIO INSTITUCIONAL DE MONITORAMENTO**  
**DEMONSTRATIVO DE EXECUÇÃO FÍSICA E FINANCEIRA - JAN A ABR**  
**EDUCAÇÃO E CULTURA**

**AÇÃO : 2131 - PAGAMENTO DE PESSOAL DA EDUCAÇÃO INFANTIL**

*Ação de Acompanhamento Geral*

*Ação com meta física não cumulativa*

**Produto : PROFISSIONAL BENEFICIADO**      **Unidade de Medida : PROFISSIONAL**

**DETALHAMENTO DO PRODUTO:** PAGAMENTO DE PESSOAL DA EDUCAÇÃO INFANTIL.

**PÚBLICO ALVO:** PROFISSIONAIS DA EDUCAÇÃO

**FINALIDADE:** APOIAR AS ESCOLAS DE EDUCAÇÃO INFANTIL, NO QUE SE REFERE A PAGAMENTO DE PESSOAL.

Territórios	Físico			Orçamentário		
	Programado PPAG	Executado Jan/Abr	%	Programado PPAG	Executado Jan/Abr	%
Alto Jequitinhonha	2	1	50,00	64.072,00	5.447,50	8,50
Caparaó	10	3	30,00	320.361,00	14.637,82	4,57
Central	2	1	50,00	64.072,00	8.101,91	12,65
Mata	72	1	1,39	2.306.592,00	19.755,53	0,86
Médio e Baixo Jequitinhonha	35	1	2,86	1.121.260,00	5.447,50	0,49
Metropolitano	181	28	15,47	5.799.065,00	191.104,85	3,30
Mucuri	1	0	0,00	32.036,00	0,00	0,00
Noroeste	10	1	10,00	320.360,00	9.806,80	3,06
Norte	15	1	6,67	480.540,00	10.064,31	2,09
Oeste	99	9	9,09	3.171.564,00	53.821,54	1,70
Sudoeste	6	0	0,00	192.216,00	17.437,20	9,07
Sul	76	11	14,47	2.434.736,00	71.770,27	2,95
Triângulo Norte	8	2	25,00	256.288,00	9.190,11	3,59
Triângulo Sul	7	0	0,00	224.252,00	0,00	0,00
Vale do Aço	12	1	8,33	384.432,00	9.806,80	2,55
Vale do Rio Doce	11	4	36,36	352.396,00	34.867,90	9,89
Vertentes	5	3	60,00	160.180,00	22.921,71	14,31
<b>Total</b>	<b>552</b>	<b>67</b>	<b>12,14</b>	<b>17.684.422,00</b>	<b>484.181,75</b>	<b>2,74</b>

**RELATÓRIO INSTITUCIONAL DE MONITORAMENTO**  
**DEMONSTRATIVO DE EXECUÇÃO FÍSICA E FINANCEIRA - JAN A ABR**  
**EDUCAÇÃO E CULTURA**

**AÇÃO : 2134 - PAGAMENTO DE PESSOAL DA EDUCAÇÃO ESPECIAL - MAGISTERIO**

*Ação de Acompanhamento Geral*

*Ação com meta física não cumulativa*

**Produto : PROFISSIONAL BENEFICIADO**      **Unidade de Medida : PROFISSIONAL**

**DETALHAMENTO DO PRODUTO:** PAGAMENTO DE PESSOAL DO MAGISTÉRIO DA EDUCAÇÃO ESPECIAL.

**PÚBLICO ALVO:** PROFISSIONAIS DA EDUCAÇÃO

**FINALIDADE:** APOIAR AS ESCOLAS DE EDUCAÇÃO ESPECIAL, NO QUE SE REFERE A PAGAMENTO DE PESSOAL, COM CUMPRIMENTO DO DISPOSTO NA LEI Nº 21.710, DE 30/6/2015.

Territórios	Físico			Orçamentário		
	Programado PPAG	Executado Jan/Abr	%	Programado PPAG	Executado Jan/Abr	%
Alto Jequitinhonha	157	143	91,08	6.168.530,00	1.688.807,33	27,38
Caparaó	135	229	169,63	5.304.150,00	2.853.832,04	53,80
Central	67	45	67,16	2.632.430,00	533.244,51	20,26
Mata	413	460	111,38	16.226.770,00	5.331.696,65	32,86
Médio e Baixo Jequitinhonha	96	102	106,25	3.771.840,00	1.246.428,99	33,05
Metropolitano	1.030	1.159	112,52	40.469.744,00	13.686.916,51	33,82
Mucuri	261	284	108,81	10.254.690,00	3.668.295,26	35,77
Noroeste	212	345	162,74	8.329.480,00	3.274.352,76	39,31
Norte	622	560	90,03	24.438.380,00	8.304.062,01	33,98
Oeste	437	438	100,23	17.169.730,00	4.370.341,81	25,45
Sudoeste	215	236	109,77	8.447.350,00	2.375.840,20	28,13
Sul	975	993	101,85	38.307.750,00	10.992.143,42	28,69
Triângulo Norte	452	402	88,94	17.759.080,00	4.753.038,94	26,76
Triângulo Sul	152	151	99,34	5.972.080,00	1.513.453,37	25,34
Vale do Aço	158	251	158,86	6.207.820,00	2.274.178,45	36,63
Vale do Rio Doce	433	498	115,01	17.012.570,00	4.896.123,55	28,78
Vertentes	360	376	104,44	14.144.400,00	4.239.155,49	29,97
<b>Total</b>	<b>6.175</b>	<b>6.672</b>	<b>108,05</b>	<b>242.616.794,00</b>	<b>76.001.911,29</b>	<b>31,33</b>

**RELATÓRIO INSTITUCIONAL DE MONITORAMENTO**  
**DEMONSTRATIVO DE EXECUÇÃO FÍSICA E FINANCEIRA - JAN A ABR**  
**EDUCAÇÃO E CULTURA**

**AÇÃO : 2135 - PAGAMENTO DE PESSOAL DA EDUCAÇÃO DE JOVENS E ADULTOS - APOIO ADMINISTRATIVO**

*Ação de Acompanhamento Geral*

*Ação com meta física não cumulativa*

**Produto : PROFISSIONAL BENEFICIADO**

**Unidade de Medida : PROFISSIONAL**

**DETALHAMENTO DO PRODUTO:** PAGAMENTO DE PESSOAL ADMINISTRATIVO DA EDUCAÇÃO SUPLETIVA.

**PÚBLICO ALVO:** PROFISSIONAIS DA EDUCAÇÃO

**FINALIDADE:** APOIAR ADMINISTRATIVAMENTE A EDUCAÇÃO DE JOVENS E ADULTOS, NO QUE SE REFERE A PAGAMENTO DE PESSOAL, COM CUMPRIMENTO DO DISPOSTO NA LEI Nº 21.710, DE 30/6/2015.

Territórios	Físico			Orçamentário		
	Programado PPAG	Executado Jan/Abr	%	Programado PPAG	Executado Jan/Abr	%
Alto Jequitinhonha	22	23	104,55	603.394,00	246.667,66	40,88
Caparaó	26	21	80,77	713.102,00	227.429,90	31,89
Central	5	3	60,00	137.135,00	23.945,31	17,46
Mata	43	31	72,09	1.179.361,00	275.728,05	23,38
Médio e Baixo Jequitinhonha	13	12	92,31	356.551,00	110.662,71	31,04
Metropolitano	180	125	69,44	4.937.162,00	1.157.576,45	23,45
Mucuri	17	12	70,59	466.259,00	121.077,57	25,97
Noroeste	32	23	71,88	877.664,00	262.127,75	29,87
Norte	63	39	61,90	1.727.901,00	431.191,97	24,95
Oeste	59	58	98,31	1.618.193,00	524.873,05	32,44
Sudoeste	26	21	80,77	713.102,00	207.493,06	29,10
Sul	62	64	103,23	1.700.474,00	566.252,84	33,30
Triângulo Norte	47	32	68,09	1.289.069,00	353.611,74	27,43
Triângulo Sul	9	5	55,56	246.843,00	43.473,62	17,61
Vale do Aço	16	10	62,50	438.832,00	96.191,36	21,92
Vale do Rio Doce	11	7	63,64	301.697,00	79.975,56	26,51
Vertentes	32	25	78,13	877.664,00	218.580,78	24,90
<b>Total</b>	<b>663</b>	<b>511</b>	<b>77,07</b>	<b>18.184.403,00</b>	<b>4.946.859,38</b>	<b>27,20</b>

**RELATÓRIO INSTITUCIONAL DE MONITORAMENTO**  
**DEMONSTRATIVO DE EXECUÇÃO FÍSICA E FINANCEIRA - JAN A ABR**  
**EDUCAÇÃO E CULTURA**

**AÇÃO : 2136 - PAGAMENTO DE PESSOAL DA EDUCAÇÃO ESPECIAL - APOIO ADMINISTRATIVO**

*Ação de Acompanhamento Geral*

*Ação com meta física não cumulativa*

**Produto : PROFISSIONAL BENEFICIADO**      **Unidade de Medida : PROFISSIONAL**

**DETALHAMENTO DO PRODUTO:** PAGAMENTO DE PESSOAL ADMINISTRATIVO DA EDUCAÇÃO ESPECIAL.

**PÚBLICO ALVO:** PROFISSIONAIS DA EDUCAÇÃO

**FINALIDADE:** APOIAR ADMINISTRATIVAMENTE AS ESCOLAS DE EDUCAÇÃO ESPECIAL, NO QUE SE REFERE A PAGAMENTO DE PESSOAL, COM CUMPRIMENTO DO DISPOSTO NA LEI Nº 21.710, DE 30/6/2015.

Territórios	Físico			Orçamentário		
	Programado PPAG	Executado Jan/Abr	%	Programado PPAG	Executado Jan/Abr	%
Alto Jequitinhonha	7	3	42,86	112.028,00	43.000,46	38,38
Caparaó	19	17	89,47	304.076,00	155.925,83	51,28
Central	1	12	1.200,00	16.004,00	58.981,45	368,54
Mata	56	10	17,86	896.224,00	135.716,41	15,14
Médio e Baixo Jequitinhonha	1	1	100,00	16.004,00	7.258,23	45,35
Metropolitano	152	36	23,68	2.433.028,00	454.671,36	18,69
Noroeste	6	4	66,67	96.024,00	17.163,30	17,87
Norte	13	41	315,38	208.052,00	331.923,31	159,54
Oeste	37	20	54,05	592.148,00	145.922,65	24,64
Sudoeste	27	4	14,81	432.108,00	44.952,25	10,40
Sul	118	43	36,44	1.888.471,00	444.825,70	23,55
Triângulo Norte	50	23	46,00	800.200,00	264.798,41	33,09
Triângulo Sul	24	11	45,83	384.096,00	127.598,59	33,22
Vale do Aço	1	0	0,00	16.004,00	0,00	0,00
Vale do Rio Doce	22	3	13,64	352.088,00	47.763,71	13,57
Vertentes	49	6	12,24	784.196,00	57.591,76	7,34
<b>Total</b>	<b>583</b>	<b>234</b>	<b>40,14</b>	<b>9.330.751,00</b>	<b>2.338.093,42</b>	<b>25,06</b>

**RELATÓRIO INSTITUCIONAL DE MONITORAMENTO**  
**DEMONSTRATIVO DE EXECUÇÃO FÍSICA E FINANCEIRA - JAN A ABR**  
**EDUCAÇÃO E CULTURA**

**AÇÃO : 2137 - PAGAMENTO DE PESSOAL DO ENSINO FUNDAMENTAL - APOIO ADMINISTRATIVO**

*Ação de Acompanhamento Geral*

*Ação com meta física não cumulativa*

**Produto : PROFISSIONAL BENEFICIADO**      **Unidade de Medida : PROFISSIONAL**

**DETALHAMENTO DO PRODUTO:** PAGAMENTO DE PESSOAL DO ENSINO FUNDAMENTAL

**PÚBLICO ALVO:** PROFISSIONAIS DA EDUCAÇÃO

**FINALIDADE:** CONTRIBUIR (NO QUE TANGE A APOIO ADMINISTRATIVO) PARA O PROVIMENTO DE ENSINO FUNDAMENTAL DE FORMA A AMPLIAR O ACESSO, MELHORAR A PROFICIÊNCIA DOS ALUNOS E ÀS TAXAS DE CONCLUSÃO, COM EFICIÊNCIA NO USO DOS RECURSOS DISPONÍVEIS.

Territórios	Físico			Orçamentário		
	Programado PPAG	Executado Jan/Abr	%	Programado PPAG	Executado Jan/Abr	%
Alto Jequitinhonha	1.656	1.208	72,95	39.517.128,00	8.930.128,40	22,60
Caparaó	2.044	1.994	97,55	48.775.972,00	14.719.689,05	30,18
Central	656	561	85,52	15.654.128,00	3.920.080,26	25,04
Mata	3.451	3.003	87,02	82.351.213,00	21.212.557,24	25,76
Médio e Baixo Jequitinhonha	1.934	1.731	89,50	46.151.042,00	12.933.635,84	28,02
Metropolitano	10.885	9.871	90,68	259.764.883,00	72.773.750,41	28,02
Mucuri	1.869	1.642	87,85	44.599.947,00	12.877.030,52	28,87
Noroeste	1.993	1.584	79,48	47.558.959,00	11.107.265,21	23,35
Norte	6.200	5.477	88,34	147.950.600,00	41.547.471,73	28,08
Oeste	2.385	2.224	93,25	56.913.255,00	14.768.415,65	25,95
Sudoeste	1.327	1.100	82,89	31.666.201,00	7.523.413,87	23,76
Sul	4.206	3.993	94,94	100.367.778,00	29.434.823,40	29,33
Triângulo Norte	3.200	2.874	89,81	76.361.600,00	20.934.338,90	27,41
Triângulo Sul	1.559	1.598	102,50	37.202.417,00	10.965.635,55	29,48
Vale do Aço	2.020	1.971	97,57	48.203.260,00	13.692.074,28	28,40
Vale do Rio Doce	2.753	2.179	79,15	65.694.839,00	16.339.723,59	24,87
Vertentes	1.685	1.511	89,67	40.209.155,00	10.737.066,45	26,70
<b>Total</b>	<b>49.823</b>	<b>44.521</b>	<b>89,36</b>	<b>1.188.942.377,00</b>	<b>324.417.100,35</b>	<b>27,29</b>

**RELATÓRIO INSTITUCIONAL DE MONITORAMENTO**  
**DEMONSTRATIVO DE EXECUÇÃO FÍSICA E FINANCEIRA - JAN A ABR**  
**EDUCAÇÃO E CULTURA**

**AÇÃO : 2138 - PAGAMENTO DE PESSOAL DA EDUCAÇÃO DE JOVENS E ADULTOS - MAGISTÉRIO**

*Ação de Acompanhamento Geral*

*Ação com meta física não cumulativa*

**Produto : PROFISSIONAL BENEFICIADO**

**Unidade de Medida : PROFISSIONAL**

**DETALHAMENTO DO PRODUTO:** PAGAMENTO DE PESSOAL DO MAGISTÉRIO DA EDUCAÇÃO SUPLETIVA.

**PÚBLICO ALVO:** PROFISSIONAIS DA EDUCAÇÃO

**FINALIDADE:** APOIAR ADMINISTRATIVAMENTE A EDUCAÇÃO DE JOVENS E ADULTOS, NO QUE SE REFERE A PAGAMENTO DE PESSOAL, COM CUMPRIMENTO DO DISPOSTO NA LEI Nº 21.710, DE 30/6/2015.

Territórios	Físico			Orçamentário		
	Programado PPAG	Executado Jan/Abr	%	Programado PPAG	Executado Jan/Abr	%
Alto Jequitinhonha	193	163	84,46	5.995.545,00	1.848.893,83	30,84
Caparaó	252	286	113,49	7.828.380,00	2.963.170,15	37,85
Central	116	89	76,72	3.603.540,00	1.046.565,84	29,04
Mata	737	493	66,89	22.894.905,00	5.503.365,93	24,04
Médio e Baixo Jequitinhonha	334	226	67,66	10.375.710,00	2.452.261,41	23,63
Metropolitano	1.544	1.328	86,01	47.971.172,00	13.305.739,74	27,74
Mucuri	240	175	72,92	7.455.600,00	1.900.704,95	25,49
Noroeste	436	317	72,71	13.544.340,00	3.362.064,64	24,82
Norte	881	642	72,87	27.368.265,00	7.404.068,33	27,05
Oeste	715	552	77,20	22.211.475,00	5.705.294,46	25,69
Sudoeste	252	190	75,40	7.828.380,00	1.956.893,53	25,00
Sul	1.045	855	81,82	32.462.925,00	9.253.422,68	28,50
Triângulo Norte	626	484	77,32	19.446.690,00	5.411.864,58	27,83
Triângulo Sul	279	187	67,03	8.667.135,00	1.910.686,06	22,05
Vale do Aço	278	225	80,94	8.636.070,00	2.111.836,28	24,45
Vale do Rio Doce	545	565	103,67	16.930.425,00	5.053.248,62	29,85
Vertentes	528	379	71,78	16.402.320,00	4.156.355,76	25,34
<b>Total</b>	<b>9.001</b>	<b>7.156</b>	<b>79,50</b>	<b>279.622.877,00</b>	<b>75.346.436,79</b>	<b>26,95</b>



**RELATÓRIO INSTITUCIONAL DE MONITORAMENTO**  
**DEMONSTRATIVO DE EXECUÇÃO FÍSICA E FINANCEIRA - JAN A ABR**  
**EDUCAÇÃO E CULTURA**

**AÇÃO : 2140 - PAGAMENTO DE PESSOAL DO ENSINO MÉDIO - APOIO ADMINISTRATIVO**

*Ação de Acompanhamento Geral*

*Ação com meta física não cumulativa*

**Produto : PROFISSIONAL BENEFICIADO**

**Unidade de Medida : PROFISSIONAL**

**DETALHAMENTO DO PRODUTO:** PAGAMENTO DOS PROFISSIONAIS DA EDUCAÇÃO DO ENSINO MÉDIO.

**PÚBLICO ALVO:** PROFISSIONAIS DA EDUCAÇÃO

**FINALIDADE:** CONTRIBUIR (NO QUE TANGE A APOIO ADMINISTRATIVO) PARA O PROVIMENTO DE ENSINO MÉDIO DE FORMA A AMPLIAR O ACESSO, MELHORAR A PROFICIÊNCIA DOS ALUNOS E AS TAXAS DE CONCLUSÃO, COM EFICIÊNCIA NO USO DOS RECURSOS DISPONÍVEIS, COM CUMPRIMENTO DO DISPOSTO NA LEI Nº 21.710, DE 30/6/2015.

Territórios	Físico			Orçamentário		
	Programado PPAG	Executado Jan/Abr	%	Programado PPAG	Executado Jan/Abr	%
Alto Jequitinhonha	136	440	323,53	3.024.504,00	3.008.521,08	99,47
Caparaó	150	156	104,00	3.335.850,00	992.695,88	29,76
Central	117	94	80,34	2.601.963,00	777.603,22	29,89
Mata	623	766	122,95	13.854.897,00	5.330.180,84	38,47
Médio e Baixo Jequitinhonha	206	183	88,83	4.581.234,00	1.136.207,73	24,80
Metropolitano	2.272	2.521	110,96	50.528.402,00	17.649.617,32	34,93
Mucuri	118	93	78,81	2.624.202,00	734.005,01	27,97
Noroeste	143	534	373,43	3.180.177,00	3.644.027,77	114,59
Norte	694	617	88,90	15.433.866,00	4.344.529,53	28,15
Oeste	574	635	110,63	12.765.186,00	5.411.803,25	42,40
Sudoeste	255	344	134,90	5.670.945,00	2.753.166,70	48,55
Sul	749	929	124,03	16.657.011,00	6.524.810,78	39,17
Triângulo Norte	417	477	114,39	9.273.663,00	3.330.065,04	35,91
Triângulo Sul	390	331	84,87	8.673.210,00	2.410.775,15	27,80
Vale do Aço	231	256	110,82	5.137.209,00	1.845.174,69	35,92
Vale do Rio Doce	139	459	330,22	3.091.221,00	3.089.524,48	99,95
Vertentes	398	438	110,05	8.851.122,00	2.873.696,30	32,47
<b>Total</b>	<b>7.612</b>	<b>9.273</b>	<b>121,82</b>	<b>169.284.662,00</b>	<b>65.856.404,77</b>	<b>38,90</b>

**RELATÓRIO INSTITUCIONAL DE MONITORAMENTO**  
**DEMONSTRATIVO DE EXECUÇÃO FÍSICA E FINANCEIRA - JAN A ABR**  
**EDUCAÇÃO E CULTURA**

**AÇÃO : 2142 - PAGAMENTO DE PESSOAL DO ENSINO PROFISSIONAL**

*Ação de Acompanhamento Geral*

*Ação com meta física não cumulativa*

**Produto : PROFISSIONAL BENEFICIADO**      **Unidade de Medida : PROFISSIONAL**

**DETALHAMENTO DO PRODUTO:** PAGAMENTO DE PESSOAL DO ENSINO PROFISSIONAL.

**PÚBLICO ALVO:** PROFISSIONAIS DA EDUCAÇÃO

**FINALIDADE:** APOIAR AS ESCOLAS DE ENSINO PROFISSIONAL, NO QUE SE REFERE A PAGAMENTO DE PESSOAL, COM CUMPRIMENTO DO DISPOSTO NA LEI Nº 21.710, DE 30/6/2015.

Territórios	Físico			Orçamentário		
	Programado PPAG	Executado Jan/Abr	%	Programado PPAG	Executado Jan/Abr	%
Alto Jequitinhonha	62	51	82,26	1.522.534,00	202.239,86	13,28
Caparaó	63	53	84,13	1.547.091,00	367.944,89	23,78
Central	1	13	1.300,00	24.557,00	60.521,99	246,46
Mata	101	122	120,79	2.480.257,00	536.256,62	21,62
Médio e Baixo Jequitinhonha	23	34	147,83	564.811,00	157.779,76	27,93
Metropolitano	252	315	125,00	6.188.604,00	2.230.777,90	36,05
Mucuri	33	53	160,61	810.381,00	546.019,92	67,38
Noroeste	68	105	154,41	1.669.876,00	458.072,73	27,43
Norte	173	177	102,31	4.248.361,00	1.329.571,94	31,30
Oeste	58	100	172,41	1.424.306,00	783.075,27	54,98
Sudoeste	52	50	96,15	1.276.964,00	285.779,70	22,38
Sul	200	272	136,00	4.911.400,00	1.827.363,48	37,21
Triângulo Norte	50	124	248,00	1.227.850,00	541.869,06	44,13
Triângulo Sul	14	41	292,86	343.798,00	280.783,32	81,67
Vale do Aço	47	99	210,64	1.154.179,00	645.044,52	55,89
Vale do Rio Doce	67	100	149,25	1.645.319,00	620.240,89	37,70
Vertentes	75	74	98,67	1.841.775,00	582.619,44	31,63
<b>Total</b>	<b>1.339</b>	<b>1.783</b>	<b>133,16</b>	<b>32.882.063,00</b>	<b>11.455.961,29</b>	<b>34,84</b>

**RELATÓRIO INSTITUCIONAL DE MONITORAMENTO**  
**DEMONSTRATIVO DE EXECUÇÃO FÍSICA E FINANCEIRA - JAN A ABR**  
**EDUCAÇÃO E CULTURA**

**AÇÃO : 2143 - PAGAMENTO DE PESSOAL DO ENSINO MÉDIO - MAGISTÉRIO**

*Ação de Acompanhamento Geral*

*Ação com meta física não cumulativa*

**Produto : PROFISSIONAL BENEFICIADO**

**Unidade de Medida : PROFISSIONAL**

**DETALHAMENTO DO PRODUTO:** PAGAMENTO DOS PROFISSIONAIS DA EDUCAÇÃO DO ENSINO MÉDIO.

**PÚBLICO ALVO:** PROFISSIONAIS DA EDUCAÇÃO

**FINALIDADE:** CONTRIBUIR (NO QUE TANGE A APOIO ADMINISTRATIVO) PARA O PROVIMENTO DE ENSINO MÉDIO DE FORMA A AMPLIAR O ACESSO, MELHORAR A PROFICIÊNCIA DOS ALUNOS E AS TAXAS DE CONCLUSÃO, COM EFICIÊNCIA NO USO DOS RECURSOS DISPONÍVEIS, COM CUMPRIMENTO DO DISPOSTO NA LEI Nº 21.710, DE 30/6/2015.

Territórios	Físico			Orçamentário		
	Programado PPAG	Executado Jan/Abr	%	Programado PPAG	Executado Jan/Abr	%
Alto Jequitinhonha	1.347	1.245	92,43	49.036.188,00	13.238.026,99	27,00
Caparaó	1.913	1.911	99,90	69.640.852,00	20.664.877,55	29,67
Central	772	716	92,75	28.103.888,00	7.965.713,82	28,34
Mata	3.795	3.799	100,11	138.153.180,00	42.069.059,57	30,45
Médio e Baixo Jequitinhonha	1.606	1.566	97,51	58.464.824,00	15.988.921,76	27,35
Metropolitano	14.452	14.254	98,63	526.118.543,00	158.189.231,88	30,07
Mucuri	1.624	1.421	87,50	59.120.096,00	15.282.356,83	25,85
Noroeste	2.251	2.380	105,73	81.945.404,00	24.922.674,15	30,41
Norte	6.427	5.688	88,50	233.968.508,00	60.310.049,25	25,78
Oeste	3.360	3.485	103,72	122.317.440,00	37.937.734,16	31,02
Sudoeste	1.555	1.356	87,20	56.608.220,00	15.485.048,58	27,35
Sul	5.149	4.939	95,92	187.444.196,00	55.341.973,06	29,52
Triângulo Norte	3.144	2.834	90,14	114.454.176,00	32.709.932,99	28,58
Triângulo Sul	1.983	1.824	91,98	72.189.132,00	19.921.898,37	27,60
Vale do Aço	2.081	1.935	92,98	75.756.724,00	21.851.483,61	28,84
Vale do Rio Doce	2.315	2.089	90,24	84.275.260,00	23.246.549,20	27,58
Vertentes	1.953	1.977	101,23	71.097.012,00	21.743.511,52	30,58
<b>Total</b>	<b>55.727</b>	<b>53.419</b>	<b>95,86</b>	<b>2.028.693.643,00</b>	<b>586.869.043,29</b>	<b>28,93</b>

**RELATÓRIO INSTITUCIONAL DE MONITORAMENTO**  
**DEMONSTRATIVO DE EXECUÇÃO FÍSICA E FINANCEIRA - JAN A ABR**  
**EDUCAÇÃO E CULTURA**

**AÇÃO : 2144 - PAGAMENTO DE PESSOAL DO ENSINO FUNDAMENTAL - MAGISTÉRIO**

*Ação de Acompanhamento Geral*

*Ação com meta física não cumulativa*

**Produto : PROFISSIONAL BENEFICIADO**      **Unidade de Medida : PROFISSIONAL**

**DETALHAMENTO DO PRODUTO:** PAGAMENTO DE PESSOAL ENSINO FUNDAMENTAL.

**PÚBLICO ALVO:** PROFISSIONAIS DA EDUCAÇÃO

**FINALIDADE:** CONTRIBUIR (NO QUE TANGE A APOIO ADMINISTRATIVO) PARA O PROVIMENTO DE ENSINO FUNDAMENTAL DE FORMA AMPLIAR O ACESSO, MELHORAR A PROFICIENCIA DOS ALUNOS E AS TAXAS DE CONCLUSÃO, COM EFICIENCIA NO USO DOS RECURSOS DISPONIVEIS, COM CUMPRIMENTO DO DISPOSTO NA LEI Nº 21.710, DE 30/6/2015.

Territórios	Físico			Orçamentário		
	Programado PPAG	Executado Jan/Abr	%	Programado PPAG	Executado Jan/Abr	%
Alto Jequitinhonha	4.209	3.366	79,97	163.425.304,00	37.784.366,30	23,12
Caparaó	5.564	4.875	87,62	216.036.680,00	53.742.333,22	24,88
Central	1.472	1.190	80,84	55.154.205,00	13.234.107,86	23,99
Mata	8.105	7.182	88,61	312.697.575,00	79.298.879,46	25,36
Médio e Baixo Jequitinhonha	5.199	4.174	80,28	201.864.615,00	44.775.542,97	22,18
Metropolitano	27.756	23.860	85,96	1.015.741.631,00	336.358.893,71	33,11
Mucuri	5.116	4.067	79,50	198.641.920,00	46.441.379,32	23,38
Noroeste	4.571	3.514	76,88	173.480.890,00	38.953.115,02	22,45
Norte	17.543	14.797	84,35	677.152.316,00	158.507.534,19	23,41
Oeste	6.634	5.802	87,46	251.582.192,00	61.323.114,69	24,37
Sudoeste	3.070	2.581	84,07	119.200.683,00	29.197.632,63	24,49
Sul	10.842	9.433	87,00	418.968.664,00	105.021.074,61	25,07
Triângulo Norte	7.646	6.639	86,83	293.875.710,00	73.332.605,99	24,95
Triângulo Sul	3.694	3.289	89,04	143.429.100,00	33.776.222,27	23,55
Vale do Aço	4.853	4.182	86,17	186.430.269,00	45.098.222,91	24,19
Vale do Rio Doce	6.238	5.306	85,06	235.206.477,00	58.777.216,82	24,99
Vertentes	4.286	3.620	84,46	160.415.028,00	40.926.863,43	25,51
<b>Total</b>	<b>126.798</b>	<b>107.877</b>	<b>85,08</b>	<b>4.823.303.259,00</b>	<b>1.256.549.105,40</b>	<b>26,05</b>

**RELATÓRIO INSTITUCIONAL DE MONITORAMENTO**  
**DEMONSTRATIVO DE EXECUÇÃO FÍSICA E FINANCEIRA - JAN A ABR**  
**EDUCAÇÃO E CULTURA**

**PROGRAMA : 214 - EDUCAÇÃO INTEGRAL E INTEGRADA**

*Programa Unissetorial*

**UNIDADE RESPONSÁVEL : 1261 - SECRETARIA DE ESTADO DE EDUCAÇÃO**

**OBJETIVO DO PROGRAMA :** AUMENTAR O TEMPO DE PERMANÊNCIA DIÁRIA DOS ALUNOS NAS ESCOLAS, INCLUSIVE OS ADOLESCENTES E JOVENS EM CUMPRIMENTO DE MEDIDA SOCIEDUCATIVA (EDUCAÇÃO INTEGRAL), ATINGIR O NÍVEL RECOMENDADO DE PROFICIÊNCIA POR MEIO DO DESENVOLVIMENTO DA EDUCAÇÃO BÁSICA (DESENVOLVIMENTO DA EDUCAÇÃO BÁSICA), ESTRUTURAR O ENSINO MÉDIO, MAIS PARTICIPATIVO, POSSIBILITANDO A MOBILIZAÇÃO SOCIAL E EMANCIPAÇÃO DOS JOVENS (DESENVOLVIMENTO DO ENSINO MÉDIO), PROVER O ENSINO FUNDAMENTAL DE QUALIDADE DE FORMA A AMPLIAR O ACESSO E AS TAXAS DE PROFICIÊNCIA (DESENVOLVIMENTO DO ENSINO FUNDAMENTAL), AVALIAR A QUALIDADE DO ENSINO DO SISTEMA PÚBLICO DE EDUCAÇÃO (SIMAVE) E FORTALECER A EDUCAÇÃO NO CONTEXTO PRISIONAL E SOCIOEDUCATIVO.

Territórios	Orçamentário		
	Programado PPAG	Executado Jan/Abr	%
Alto Jequitinhonha	5.407.770,00	22.459,34	0,42
Caparaó	9.196.233,00	137.662,96	1,50
Central	2.246.029,00	30.938,27	1,38
Mata	13.917.082,00	147.950,10	1,06
Médio e Baixo Jequitinhonha	9.715.319,00	145.870,29	1,50
Metropolitano	50.087.211,00	2.303.213,75	4,60
Mucuri	8.802.583,00	66.412,87	0,75
Multiterritorial	41.289.982,00	0,00	0,00
Noroeste	8.836.251,00	119.069,27	1,35
Norte	28.880.694,00	359.773,82	1,25
Oeste	10.068.341,00	96.004,92	0,95
Sudoeste	6.753.149,00	91.000,47	1,35
Sul	16.574.674,00	390.974,30	2,36
Triângulo Norte	13.129.399,00	61.289,01	0,47
Triângulo Sul	8.938.470,00	182.529,53	2,04
Vale do Aço	8.992.111,00	88.752,04	0,99
Vale do Rio Doce	9.942.796,00	147.309,44	1,48
Vertentes	7.478.306,00	136.086,56	1,82
<b>Total</b>	<b>260.256.400,00</b>	<b>4.527.296,94</b>	<b>1,74</b>

**AÇÕES DO PROGRAMA POR UNIDADE ORÇAMENTÁRIA**

**1261 - SECRETARIA DE ESTADO DE EDUCAÇÃO**

**AÇÃO : 2067 - ORGANIZAÇÃO E FUNCIONAMENTO ESCOLAR**

**Ações de Acompanhamento Intensivo**

**Ação com meta física não cumulativa**

**Produto : ALUNO ATENDIDO**

**Unidade de Medida : ALUNO**

**DETALHAMENTO DO PRODUTO:** ALUNO DEVIDAMENTE ATENDIDO ATRAVÉS DO CADASTRO ESCOLAR, DA GARANTIA DE VAGAS E DO REGISTRO DE INFORMAÇÕES SOBRE SUA VIDA ESCOLAR, BEM COMO DO DIAGNÓSTICO DA SITUAÇÃO DA REDE DE ENSINO. CADASTRO ESCOLAR – R\$ 590.000,00; PLANO DE ATENDIMENTO ESCOLAR – R\$ 160.000,00; VISITAS TÉCNICAS – R\$ 70.000,00; VISITAS IN LOCO PARA ACOMPANHAMENTO DO EDUCACENSO – R\$ 3.200.000,00; FISCALIZAÇÃO DO PREENCHIMENTO DO EDUCACENSO – R\$ 3.200.000,00; MANUTENÇÃO SIMADE – R\$ 4.836.268,80; SUPORTE TÉCNICO EM SISTEMAS DE INFORMAÇÃO SIMADE – R\$ 214.200,00; SUPORTE TÉCNICO EM SISTEMAS DE INFORMAÇÃO – R\$ 153.000,00; ESTRUTURA COMPLETA DE CANAL DE ATENDIMENTO (HELP DESK) PARA O SIMADE E OS SISTEMAS PRODEMGE EM USO NA SEE – R\$5.192.000,00; CONTRATAÇÃO DE LINK DE DADOS – R\$33.600,00; CONTRATAÇÃO DE LINK DE VOZ E SERVIÇO DE CHAMADAS TELEFÔNICAS DE DISCAGEM DIRETA GRATUITA (DDG) – R\$ 3.000.000,00; CAPACITAÇÕES PARA OS COLABORADORES DO HELP DESK – R\$ 43.713,60.

**PÚBLICO ALVO:** ALUNOS

**FINALIDADE:** TORNAR A AMD DA REDE ESTADUAL DE ENSINO MAIS EFICIENTE, GARANTINDO VAGA AOS ALUNOS NO EF ATRAVÉS DO CADASTRO ESCOLAR; AMPLIAR O ENSINO MÉDIO NA REDE PÚBLICA; ORGANIZAR O PLANO DE ATENDIMENTO ESCOLAR COM AS SRE, E COM A PARTICIPAÇÃO DA COMUNIDADE ESCOLAR; AUTORIZAR FUNC. DE ESCOLAS E CURSOS TÉCNICOS E NORMAL; REGULARIZAR A VIDA ESCOLAR DOS ALUNOS; GARANTIR A EXECUÇÃO DO CENSO ESCOLAR DE TODAS AS REDES DE ENSINO DO ESTADO, EM ESPECIAL A ESTADUAL; GERAR E DIVULGAR DADOS DO CENSO ESCOLAR; CONTRIBUIR, COM O SIMADE.

Territórios	Físico			Orçamentário		
	Programado PPAG	Executado Jan/Abr	%	Programado PPAG	Executado Jan/Abr	%
Alto Jequitinhonha	52.720	0	0,00	519.736,00	0,00	0,00
Caparaó	80.211	0	0,00	792.648,00	0,00	0,00
Central	24.619	0	0,00	243.299,00	0,00	0,00
Mata	135.133	0	0,00	1.335.424,00	0,00	0,00
Médio e Baixo Jequitinhonha	65.567	0	0,00	646.913,00	0,00	0,00
Metropolitano	537.528	0	0,00	5.282.173,00	66.577,50	1,26
Mucuri	63.943	0	0,00	630.364,00	0,00	0,00
Noroeste	80.394	0	0,00	791.880,00	0,00	0,00
Norte	222.746	0	0,00	2.194.241,00	0,00	0,00
Oeste	128.471	0	0,00	1.266.260,00	0,00	0,00
Sudoeste	59.564	0	0,00	588.012,00	0,00	0,00
Sul	198.023	0	0,00	1.955.049,00	0,00	0,00
Triângulo Norte	120.740	0	0,00	1.187.742,00	0,00	0,00
Triângulo Sul	67.114	0	0,00	661.271,00	0,00	0,00
Vale do Aço	84.702	0	0,00	834.559,00	0,00	0,00
Vale do Rio Doce	94.181	0	0,00	929.718,00	0,00	0,00
Vertentes	72.196	0	0,00	713.493,00	0,00	0,00
<b>Total</b>	<b>2.087.852</b>	<b>0</b>	<b>0,00</b>	<b>20.572.782,00</b>	<b>66.577,50</b>	<b>0,32</b>

**RELATÓRIO INSTITUCIONAL DE MONITORAMENTO**  
**DEMONSTRATIVO DE EXECUÇÃO FÍSICA E FINANCEIRA - JAN A ABR**  
**EDUCAÇÃO E CULTURA**

**AÇÃO : 4594 - AVALIAÇÃO EDUCACIONAL PARA REDUÇÃO DAS DESIGUALDADES**

**Ações de Acompanhamento Intensivo**

**Produto : ALUNO AVALIADO**      **Unidade de Medida : ALUNO**

**DETALHAMENTO DO PRODUTO:** SOMA DOS ESTUDANTES AVALIADOS DAS ESCOLAS PÚBLICAS ESTADUAIS E MUNICIPAIS DE MINAS GERAIS QUE COMPÕEM O SIMAVE. - AVALIAÇÃO EXTERNA - AVALIAÇÃO INTERNA

**PÚBLICO ALVO:** ALUNOS

**FINALIDADE:** AVALIAR A QUALIDADE DOS ENSINOS FUNDAMENTAL E MÉDIO DO SISTEMA PÚBLICO DE EDUCAÇÃO DE MINAS GERAIS, FORNECENDO INFORMAÇÕES PARA O PLANEJAMENTO, MONITORAMENTO E REFORMULAÇÃO DAS POLÍTICAS PÚBLICAS EDUCACIONAIS.

Territórios	Físico			Orçamentário		
	Programado PPAG	Executado Jan/Abr	%	Programado PPAG	Executado Jan/Abr	%
Alto Jequitinhonha	19.452	0	0,00	400.506,00	0,00	0,00
Caparaó	34.738	0	0,00	685.784,00	0,00	0,00
Central	12.513	0	0,00	237.752,00	0,00	0,00
Mata	60.913	0	0,00	1.182.557,00	0,00	0,00
Médio e Baixo Jequitinhonha	28.187	0	0,00	562.702,00	0,00	0,00
Metropolitano	270.103	0	0,00	4.771.043,00	414.230,30	8,68
Mucuri	26.249	0	0,00	520.881,00	0,00	0,00
Noroeste	34.916	0	0,00	661.530,00	0,00	0,00
Norte	93.984	0	0,00	1.859.443,00	0,00	0,00
Oeste	56.058	0	0,00	1.057.366,00	0,00	0,00
Sudoeste	27.574	0	0,00	509.671,00	0,00	0,00
Sul	94.277	0	0,00	1.750.957,00	0,00	0,00
Triângulo Norte	54.876	0	0,00	1.019.999,00	0,00	0,00
Triângulo Sul	32.847	0	0,00	602.905,00	0,00	0,00
Vale do Aço	39.016	0	0,00	734.753,00	0,00	0,00
Vale do Rio Doce	39.934	0	0,00	788.462,00	0,00	0,00
Vertentes	34.363	0	0,00	653.689,00	0,00	0,00
<b>Total</b>	<b>960.000</b>	<b>0</b>	<b>0,00</b>	<b>18.000.000,00</b>	<b>414.230,30</b>	<b>2,30</b>

**RELATÓRIO INSTITUCIONAL DE MONITORAMENTO**  
**DEMONSTRATIVO DE EXECUÇÃO FÍSICA E FINANCEIRA - JAN A ABR**  
**EDUCAÇÃO E CULTURA**

**AÇÃO : 4597 - ABERTURA DAS ESCOLAS AOS FINAIS DE SEMANA**

**Ações de Acompanhamento Intensivo**

**Produto : ALUNO BENEFICIADO**

**Unidade de Medida : ALUNO**

**DETALHAMENTO DO PRODUTO:** ALUNOS, CRIANÇAS, JOVENS E ADULTOS DA COMUNIDADE BENEFICIADOS PELA ABERTURA DA ESCOLA NOS FINAIS DE SEMANA, COM OFERTA DE OFICINAS E CURSOS DE PEQUENA DURAÇÃO DE ÂMBITO EDUCATIVO, ESPORTIVO, CULTURAL E SOCIAL. PROMOVER O TRABALHO DOS MACROCAMPOS NAS ESCOLAS; ARTICULAR PARCERIAS COM INSTITUIÇÕES, ONGS E EMPRESAS; EQUIPAR AS ESCOLAS ESTADUAIS CONFORME ESPECIFICIDADES DE SUAS COMUNIDADES NO DESENVOLVIMENTO DAS OFICINAS COM MATERIAIS DE CONSUMO E PERMANENTE.

**PÚBLICO ALVO:** ALUNOS

**FINALIDADE:** ABERTURA DAS ESCOLAS ESTADUAIS PARA A COMUNIDADE DE SUA ABRANGÊNCIA; DESENVOLVIMENTO DE ATIVIDADES EDUCATIVAS E SOCIAIS; INTEGRAÇÃO DA COMUNIDADE COM A ESCOLA; AMPLIAR TEMPOS E ESPAÇOS PARA OS ALUNOS ALÉM DO ENSINO REGULAR; FORTALECER A RELAÇÃO DA COMUNIDADE POR MEIO DO SERVIÇO VOLUNTÁRIO; RECONHECER E VALORIZAR AS HABILIDADES DA COMUNIDADE.

Territórios	Físico			Orçamentário		
	Programado PPAG	Executado Jan/Abr	%	Programado PPAG	Executado Jan/Abr	%
Alto Jequitinhonha	28.362	0	0,00	265.469,00	0,00	0,00
Caparaó	33.290	0	0,00	311.596,00	0,00	0,00
Central	11.019	0	0,00	103.139,00	0,00	0,00
Mata	58.347	0	0,00	546.131,00	0,00	0,00
Médio e Baixo Jequitinhonha	39.237	0	0,00	367.262,00	0,00	0,00
Metropolitano	215.100	0	0,00	2.089.330,00	0,00	0,00
Mucuri	27.889	0	0,00	261.040,00	0,00	0,00
Noroeste	39.842	0	0,00	372.920,00	0,00	0,00
Norte	132.790	0	0,00	1.242.914,00	0,00	0,00
Oeste	35.210	0	0,00	329.565,00	0,00	0,00
Sudoeste	29.473	0	0,00	275.867,00	0,00	0,00
Sul	74.368	0	0,00	696.086,00	0,00	0,00
Triângulo Norte	47.182	0	0,00	441.623,00	0,00	0,00
Triângulo Sul	19.965	0	0,00	186.873,00	0,00	0,00
Vale do Aço	36.075	0	0,00	337.660,00	0,00	0,00
Vale do Rio Doce	40.797	0	0,00	381.857,00	0,00	0,00
Vertentes	31.054	0	0,00	290.668,00	0,00	0,00
<b>Total</b>	<b>900.000</b>	<b>0</b>	<b>0,00</b>	<b>8.500.000,00</b>	<b>0,00</b>	<b>0,00</b>



**RELATÓRIO INSTITUCIONAL DE MONITORAMENTO**  
**DEMONSTRATIVO DE EXECUÇÃO FÍSICA E FINANCEIRA - JAN A ABR**  
**EDUCAÇÃO E CULTURA**

**AÇÃO : 4598 - APOIO PEDAGÓGICO COMPLEMENTAR**

*Ações de Acompanhamento Intensivo*

*Ação com meta física não cumulativa*

**Produto : ESCOLA BENEFICIADA**

**Unidade de Medida : ESCOLA**

**DETALHAMENTO DO PRODUTO:** A REALIZAÇÃO DAS AÇÕES DE APOIO À APRENDIZAGEM PARA ESTUDANTES DO ENSINO FUNDAMENTAL NA REDE ESTADUAL DE EDUCAÇÃO ABARCARÁ ÀS SEGUINTE SUB-AÇÕES: ACOMPANHAMENTO PEDAGÓGICO DIFERENCIADO (ALFABETIZAÇÃO); CIRCUITOS DE APRENDIZAGEM (LÍNGUA PORTUGUESA E MATEMÁTICA); ELEVAÇÃO DE ESCOLARIDADE (TELESSALA).

**PÚBLICO ALVO:** ALUNOS

**FINALIDADE:** PROMOVER AÇÕES COMPLEMENTARES PARA O APOIO À APRENDIZAGEM DOS ESTUDANTES DO ENSINO FUNDAMENTAL DA REDE ESTADUAL DE EDUCAÇÃO

Territórios	Físico			Orçamentário		
	Programado PPAG	Executado Jan/Abr	%	Programado PPAG	Executado Jan/Abr	%
Alto Jequitinhonha	0	13	-	0,00	5.354,34	-
Caparaó	0	62	-	0,00	34.780,56	-
Central	0	13	-	0,00	7.183,07	-
Mata	18	76	422,22	472.133,00	21.077,60	4,46
Médio e Baixo Jequitinhonha	10	29	290,00	262.295,00	11.048,29	4,21
Metropolitano	170	130	76,47	4.458.990,00	1.070.195,25	24,00
Mucuri	38	53	139,47	996.728,00	5.734,47	0,58
Multiterritorial	1.739	0	0,00	41.289.982,00	0,00	0,00
Noroeste	0	17	-	0,00	7.647,27	-
Norte	36	83	230,56	944.269,00	18.719,42	1,98
Oeste	0	40	-	0,00	11.244,82	-
Sudoeste	0	24	-	0,00	6.748,07	-
Sul	0	127	-	0,00	47.499,10	-
Triângulo Norte	12	45	375,00	314.756,00	13.789,81	4,38
Triângulo Sul	0	38	-	0,00	3.827,13	-
Vale do Aço	1	38	3.800,00	26.230,00	24.489,64	93,37
Vale do Rio Doce	20	47	235,00	524.598,00	18.775,04	3,58
Vertentes	0	34	-	0,00	15.913,16	-
<b>Total</b>	<b>2.044</b>	<b>869</b>	<b>42,51</b>	<b>49.289.981,00</b>	<b>1.324.027,04</b>	<b>2,69</b>

**RELATÓRIO INSTITUCIONAL DE MONITORAMENTO**  
**DEMONSTRATIVO DE EXECUÇÃO FÍSICA E FINANCEIRA - JAN A ABR**  
**EDUCAÇÃO E CULTURA**

**AÇÃO : 4649 - INCENTIVO À LEITURA E DEMOCRATIZAÇÃO DO ACESSO AO LIVRO**

*Ações de Acompanhamento Intensivo*

*Ação com meta física não cumulativa*

**Produto : ESCOLA BENEFICIADA**

**Unidade de Medida : ESCOLA**

**DETALHAMENTO DO PRODUTO:** A PROMOÇÃO DE AÇÕES DE INCENTIVO À LEITURA E DEMOCRATIZAÇÃO DO ACESSO AO LIVRO NA REDE ESTADUAL DE EDUCAÇÃO ABARCARÁ ÀS SEGUINTE SUB-AÇÕES: - AMPLIAÇÃO DO ACERVO DAS BIBLIOTECAS ESCOLARES (2018 E 2020) R\$ 10.000.000,00 - PARTICIPAÇÃO DE ESTUDANTES E PROFESSORES EM EVENTOS E FEIRAS LITERÁRIAS (2017 E 2019) R\$ 5.000.000,00 - FOMENTO A CRIAÇÃO AUTORA DE ESTUDANTES E PROFISSIONAIS DA EDUCAÇÃO (2017) R\$ 2.000.000,00 - ELABORAÇÃO E IMPLEMENTAÇÃO DO PLANO ESTADUAL DO LIVRO, LEITURA, LITERATURA E BIBLIOTECA. (2017-2020) R\$ 500.000,00

**PÚBLICO ALVO:** ALUNOS

**FINALIDADE:** PROMOVER AÇÕES DE INCENTIVO À LEITURA E DEMOCRATIZAÇÃO DO ACESSO AO LIVRO NA REDE ESTADUAL DE EDUCAÇÃO DE MINAS GERAIS POR MEIO DA RENOVAÇÃO DO ACERVO DAS BIBLIOTECAS ESCOLARES, PARTICIPAÇÃO DE ESTUDANTES E PROFESSORES EM FEIRAS E EVENTOS LITERÁRIOS, INCENTIVO A PRODUÇÃO LITERÁRIA DE ESTUDANTES E PROFISSIONAIS DA EDUCAÇÃO E ELABORAÇÃO E IMPLEMENTAÇÃO DO PLANO ESTADUAL DO LIVRO, LEITURA, LITERATURA E BIBLIOTECA.

Territórios	Físico			Orçamentário		
	Programado PPAG	Executado Jan/Abr	%	Programado PPAG	Executado Jan/Abr	%
Alto Jequitinhonha	116	0	0,00	79.344,00	0,00	0,00
Caparaó	173	0	0,00	118.332,00	0,00	0,00
Central	51	0	0,00	34.884,00	0,00	0,00
Mata	277	0	0,00	573.399,00	0,00	0,00
Médio e Baixo Jequitinhonha	149	0	0,00	101.916,00	0,00	0,00
Metropolitano	692	0	0,00	1.250.082,00	0,00	0,00
Mucuri	134	0	0,00	91.656,00	0,00	0,00
Noroeste	141	0	0,00	480.375,00	0,00	0,00
Norte	471	0	0,00	322.164,00	0,00	0,00
Oeste	219	0	0,00	533.727,00	0,00	0,00
Sudoeste	97	0	0,00	66.348,00	0,00	0,00
Sul	337	14	4,15	614.439,00	82.000,00	13,35
Triângulo Norte	197	0	0,00	1.670.474,00	0,00	0,00
Triângulo Sul	107	0	0,00	841.051,00	0,00	0,00
Vale do Aço	155	0	0,00	489.951,00	0,00	0,00
Vale do Rio Doce	199	0	0,00	136.098,00	0,00	0,00
Vertentes	140	0	0,00	95.760,00	0,00	0,00
<b>Total</b>	<b>3.655</b>	<b>14</b>	<b>0,38</b>	<b>7.500.000,00</b>	<b>82.000,00</b>	<b>1,09</b>

**RELATÓRIO INSTITUCIONAL DE MONITORAMENTO**  
**DEMONSTRATIVO DE EXECUÇÃO FÍSICA E FINANCEIRA - JAN A ABR**  
**EDUCAÇÃO E CULTURA**

**AÇÃO : 4655 - DESENVOLVIMENTO DO ESPORTE EDUCACIONAL**

*Ações de Acompanhamento Intensivo*

*Ação com meta física não cumulativa*

**Produto : ALUNO ATENDIDO**

**Unidade de Medida : ALUNO**

**DETALHAMENTO DO PRODUTO:** O DESENVOLVIMENTO DO ESPORTE EDUCACIONAL SE ESTRUTURA EM QUATRO FRENTES DE VALORIZAÇÃO DO ESPORTE ESCOLAR: - DESENVOLVIMENTO DOS JOGOS ESCOLARES DE MINAS GERAIS - JEMG (R\$ 2.500.000,00); - ALIMENTAÇÃO DOS PARTICIPANTES DO JEMG (R\$ 1.500.000,00); - JOGOS INDÍGENAS (R\$ 200.000,00).

**PÚBLICO ALVO:** ALUNOS

**FINALIDADE:** REFORÇAR O VÍNCULO DO ESTUDANTE-ATLETA COM A ESCOLA E A COMUNIDADE ATRAVÉS DE FERRAMENTAS PEDAGÓGICAS ESPECÍFICAS E CAPACITAÇÃO DE PROFISSIONAIS, CONTRIBUINDO NA DIMINUIÇÃO DA EVASÃO ESCOLAR E NA PROMOÇÃO DO PROTAGONISMO JUVENIL.

Territórios	Físico			Orçamentário		
	Programado PPAG	Executado Jan/Abr	%	Programado PPAG	Executado Jan/Abr	%
Alto Jequitinhonha	951	0	0,00	100.615,00	7.985,00	7,94
Caparaó	2.144	0	0,00	226.832,00	0,00	0,00
Central	700	0	0,00	74.058,00	3.000,00	4,05
Mata	3.593	0	0,00	380.133,00	1.592,50	0,42
Médio e Baixo Jequitinhonha	1.734	0	0,00	183.453,00	5.000,00	2,73
Metropolitano	4.428	0	0,00	478.967,00	8.792,50	1,84
Mucuri	1.146	0	0,00	152.730,00	4.000,00	2,62
Noroeste	1.395	0	0,00	147.590,00	5.000,00	3,39
Norte	4.297	0	0,00	550.339,00	45.280,00	8,23
Oeste	1.970	0	0,00	229.414,00	10.782,50	4,70
Sudoeste	1.944	0	0,00	205.671,00	6.550,00	3,18
Sul	5.616	0	0,00	604.655,00	6.000,00	0,99
Triângulo Norte	1.558	0	0,00	164.823,00	4.126,40	2,50
Triângulo Sul	860	0	0,00	90.985,00	5.000,00	5,50
Vale do Aço	1.364	0	0,00	144.307,00	0,00	0,00
Vale do Rio Doce	2.421	0	0,00	266.631,00	6.000,00	2,25
Vertentes	1.879	0	0,00	198.797,00	1.000,00	0,50
<b>Total</b>	<b>38.000</b>	<b>0</b>	<b>0,00</b>	<b>4.200.000,00</b>	<b>120.108,90</b>	<b>2,86</b>

**RELATÓRIO INSTITUCIONAL DE MONITORAMENTO**  
**DEMONSTRATIVO DE EXECUÇÃO FÍSICA E FINANCEIRA - JAN A ABR**  
**EDUCAÇÃO E CULTURA**

**AÇÃO : 4657 - DESENVOLVIMENTO DO ENSINO FUNDAMENTAL**

*Ações de Acompanhamento Intensivo*

*Ação com meta física não cumulativa*

**Produto : ESCOLA BENEFICIADA**

**Unidade de Medida : ESCOLA**

**DETALHAMENTO DO PRODUTO:** O DESENVOLVIMENTO E A MELHORIA DA QUALIDADE DO ENSINO FUNDAMENTAL NA REDE ESTADUAL DE EDUCAÇÃO ABARCARÁ ÀS SEGUINTE SUB-AÇÕES: - DESENVOLVIMENTO DA ALFABETIZAÇÃO (R\$ 5.000.000 EM 2017) - DESENVOLVIMENTO DOS ANOS INICIAIS DO ENSINO FUNDAMENTAL (R\$ 4.000.000 EM 2017) - DESENVOLVIMENTO DOS ANOS FINAIS DO ENSINO FUNDAMENTAL (R\$ 5.000.000 EM 2017)

**PÚBLICO ALVO:** ALUNOS

**FINALIDADE:** PROMOVER AÇÕES PARA O DESENVOLVIMENTO E MELHORIA DA QUALIDADE DO ENSINO FUNDAMENTAL NA REDE ESTADUAL DE EDUCAÇÃO DE MINAS GERAIS

Territórios	Físico			Orçamentário		
	Programado PPAG	Executado Jan/Abr	%	Programado PPAG	Executado Jan/Abr	%
Alto Jequitinhonha	107	0	0,00	462.206,00	0,00	0,00
Caparaó	157	0	0,00	678.191,00	0,00	0,00
Central	45	0	0,00	194.388,00	0,00	0,00
Mata	232	0	0,00	1.002.172,00	0,00	0,00
Médio e Baixo Jequitinhonha	129	0	0,00	557.237,00	0,00	0,00
Metropolitano	601	0	0,00	2.596.119,00	0,00	0,00
Mucuri	129	0	0,00	557.237,00	0,00	0,00
Noroeste	116	0	0,00	501.085,00	0,00	0,00
Norte	435	0	0,00	1.879.053,00	0,00	0,00
Oeste	189	0	0,00	816.423,00	0,00	0,00
Sudoeste	85	0	0,00	367.172,00	0,00	0,00
Sul	295	0	0,00	1.274.314,00	0,00	0,00
Triângulo Norte	173	0	0,00	747.303,00	0,00	0,00
Triângulo Sul	94	0	0,00	406.051,00	0,00	0,00
Vale do Aço	144	0	0,00	621.943,00	0,00	0,00
Vale do Rio Doce	186	0	0,00	803.460,00	0,00	0,00
Vertentes	124	0	0,00	535.646,00	0,00	0,00
<b>Total</b>	<b>3.241</b>	<b>0</b>	<b>0,00</b>	<b>14.000.000,00</b>	<b>0,00</b>	<b>0,00</b>

**RELATÓRIO INSTITUCIONAL DE MONITORAMENTO**  
**DEMONSTRATIVO DE EXECUÇÃO FÍSICA E FINANCEIRA - JAN A ABR**  
**EDUCAÇÃO E CULTURA**

**AÇÃO : 4659 - EDUCAÇÃO EM TEMPO INTEGRAL - ENSINO FUNDAMENTAL**

*Ações de Acompanhamento Intensivo*

*Ação com meta física não cumulativa*

**Produto : ALUNO ATENDIDO**

**Unidade de Medida : ALUNO**

**DETALHAMENTO DO PRODUTO:** ESTUDANTE ATENDIDO PELA EXPANSÃO DA JORNADA EDUCATIVA, COM MAIOR OFERTA DE ATIVIDADES NAS DIMENSÕES DA CULTURA, DO ESPORTE, DOS DIREITOS HUMANOS E DO DESENVOLVIMENTO SOCIAL.

**PÚBLICO ALVO:** ALUNOS

**FINALIDADE:** AMPLIAR AS OPORTUNIDADES EDUCACIONAIS DOS ESTUDANTES DO ENSINO FUNDAMENTAL COM A EXPANSÃO DA SUA JORNADA EDUCATIVA DIÁRIA PARA O MÍNIMO DE SETE HORAS; DESENVOLVER A CRIANÇA E O ADOLESCENTE EM SUAS MÚLTIPLAS DIMENSÕES, VISANDO À FORMAÇÃO DE NOVAS HABILIDADES E CONHECIMENTOS, POR MEIO DE ATIVIDADES DIVERSIFICADAS PROMOVIDAS PELA ESCOLA E OU ARTICULADAS COM INSTITUIÇÕES PARCEIRAS.

Territórios	Físico			Orçamentário		
	Programado PPAG	Executado Jan/Abr	%	Programado PPAG	Executado Jan/Abr	%
Alto Jequitinhonha	5.077	4.130	81,35	1.858.789,00	9.120,00	0,49
Caparaó	9.387	7.009	74,67	3.436.768,00	102.882,40	2,99
Central	1.999	1.254	62,73	731.867,00	20.755,20	2,84
Mata	12.386	10.060	81,22	4.534.762,00	125.280,00	2,76
Médio e Baixo Jequitinhonha	10.127	6.466	63,85	3.707.697,00	129.822,00	3,50
Metropolitano	41.858	31.558	75,39	15.325.050,00	704.789,60	4,60
Mucuri	8.060	5.720	70,97	2.950.927,00	56.678,40	1,92
Noroeste	8.643	5.940	68,73	3.164.377,00	106.422,00	3,36
Norte	28.414	20.526	72,24	10.402.937,00	295.774,40	2,84
Oeste	8.573	6.506	75,89	3.138.746,00	73.977,60	2,36
Sudoeste	6.969	4.639	66,57	2.551.487,00	77.702,40	3,05
Sul	14.145	11.700	82,71	5.179.460,00	255.475,20	4,93
Triângulo Norte	11.148	7.270	65,21	4.081.507,00	43.372,80	1,06
Triângulo Sul	9.125	7.044	77,19	3.340.847,00	173.702,40	5,20
Vale do Aço	8.524	6.680	78,37	3.120.807,00	64.262,40	2,06
Vale do Rio Doce	8.980	6.739	75,04	3.287.757,00	122.534,40	3,73
Vertentes	7.340	5.415	73,77	2.687.324,00	119.173,40	4,43
<b>Total</b>	<b>200.755</b>	<b>148.656</b>	<b>74,05</b>	<b>73.501.109,00</b>	<b>2.481.724,60</b>	<b>3,38</b>

**RELATÓRIO INSTITUCIONAL DE MONITORAMENTO**  
**DEMONSTRATIVO DE EXECUÇÃO FÍSICA E FINANCEIRA - JAN A ABR**  
**EDUCAÇÃO E CULTURA**

**AÇÃO : 4660 - EDUCAÇÃO EM TEMPO INTEGRAL - ENSINO MÉDIO**

*Ações de Acompanhamento Intensivo*

*Ação com meta física não cumulativa*

**Produto : ALUNO ATENDIDO**

**Unidade de Medida : ALUNO**

**DETALHAMENTO DO PRODUTO:** ESTUDANTE ATENDIDO PELA EXPANSÃO DA JORNADA EDUCATIVA, COM MAIOR OFERTA DE ATIVIDADES NAS DIMENSÕES DA CULTURA, DO ESPORTE, DOS DIREITOS HUMANOS E DO DESENVOLVIMENTO SOCIAL.

**PÚBLICO ALVO:** ALUNOS

**FINALIDADE:** AMPLIAR AS OPORTUNIDADES EDUCACIONAIS DOS ESTUDANTES DO ENSINO MÉDIO COM A EXPANSÃO DA SUA JORNADA EDUCATIVA DIÁRIA PARA O MÍNIMO DE SETE HORAS; DESENVOLVER O JOVEM EM SUAS MÚLTIPLAS DIMENSÕES, VISANDO À FORMAÇÃO DE NOVAS HABILIDADES E CONHECIMENTOS, POR MEIO DE ATIVIDADES DIVERSIFICADAS PROMOVIDAS PELA ESCOLA E OU ARTICULADAS COM INSTITUIÇÕES PARCEIRAS.

Territórios	Físico			Orçamentário		
	Programado PPAG	Executado Jan/Abr	%	Programado PPAG	Executado Jan/Abr	%
Alto Jequitinhonha	2.189	0	0,00	1.721.105,00	0,00	0,00
Caparaó	3.747	0	0,00	2.946.082,00	0,00	0,00
Central	797	0	0,00	626.642,00	0,00	0,00
Mata	4.948	0	0,00	3.890.371,00	0,00	0,00
Médio e Baixo Jequitinhonha	4.230	0	0,00	3.325.844,00	0,00	0,00
Metropolitano	17.596	0	0,00	13.835.457,00	38.628,60	0,28
Mucuri	3.359	0	0,00	2.641.020,00	0,00	0,00
Noroeste	3.455	0	0,00	2.716.494,00	0,00	0,00
Norte	12.064	0	0,00	9.485.334,00	0,00	0,00
Oeste	3.430	0	0,00	2.696.840,00	0,00	0,00
Sudoeste	2.784	0	0,00	2.188.921,00	0,00	0,00
Sul	5.723	0	0,00	4.499.714,00	0,00	0,00
Triângulo Norte	4.453	0	0,00	3.501.172,00	0,00	0,00
Triângulo Sul	3.572	0	0,00	2.808.487,00	0,00	0,00
Vale do Aço	3.411	0	0,00	2.681.901,00	0,00	0,00
Vale do Rio Doce	3.592	0	0,00	2.824.215,00	0,00	0,00
Vertentes	2.929	0	0,00	2.302.929,00	0,00	0,00
<b>Total</b>	<b>82.279</b>	<b>0</b>	<b>0,00</b>	<b>64.692.528,00</b>	<b>38.628,60</b>	<b>0,06</b>

**GOVERNO**

**RELATÓRIO INSTITUCIONAL DE MONITORAMENTO**  
**DEMONSTRATIVO DE EXECUÇÃO FÍSICA E FINANCEIRA - JAN A ABR**  
**GOVERNO**

**PROGRAMA : 005 - EDIÇÃO, IMPRESSÃO, COMERCIALIZAÇÃO E DIVULGAÇÃO DO JORNAL MINAS GERAIS E DOS SERVIÇOS GRÁFICOS**

*Programa Unissetorial*

**UNIDADE RESPONSÁVEL : 1571 - SECRETARIA DE ESTADO DE CASA CIVIL E DE RELAÇÕES INSTITUCIONAIS**

**OBJETIVO DO PROGRAMA :** EDITAR AS PUBLICAÇÕES DETERMINADAS POR LEI DE NATUREZA PÚBLICA E PRIVADA, EM MEIO FÍSICO E ELETRÔNICO, NO DIÁRIO OFICIAL DO ESTADO; MANTER AS PUBLICAÇÕES DE ATOS E DOCUMENTOS OFICIAIS EM REPOSITÓRIOS DIGITAIS SEGUROS, BEM COMO PROVER MECANISMOS DE PROCESSAMENTO, ARMAZENAMENTO, DISPONIBILIZAÇÃO E CONSULTA PARA OS USUÁRIOS, UTILIZANDO TECNOLOGIAS DE INFORMAÇÃO E COMUNICAÇÃO APROPRIADAS; PRESTAR SERVIÇOS GRÁFICOS, EDITORIAIS E DE DIGITALIZAÇÃO PARA PUBLICAÇÕES DE INTERESSE PÚBLICO DOS PODERES EXECUTIVO, LEGISLATIVO E JUDICIÁRIO DA UNIÃO, DOS ESTADOS, DO DISTRITO FEDERAL E DOS MUNICÍPIOS E DAS DEMAIS INSTITUIÇÕES PÚBLICAS E PARTICIPAR DAS ATIVIDADES DE DIFUSÃO CULTURAL DO ESTADO.

Territórios	Orçamentário		
	Programado PPAG	Executado Jan/Abr	%
Metropolitano	16.600.831,00	2.189,05	0,01
<b>Total</b>	<b>16.600.831,00</b>	<b>2.189,05</b>	<b>0,01</b>

**AÇÕES DO PROGRAMA POR UNIDADE ORÇAMENTÁRIA**

**1571 - SECRETARIA DE ESTADO DE CASA CIVIL E DE RELAÇÕES INSTITUCIONAIS**

**AÇÃO : 4039 - DISPONIBILIZAÇÃO DO JORNAL MINAS GERAIS**

*Ação de Acompanhamento Geral*

**Produto : JORNAL DISPONIBILIZADO**      **Unidade de Medida : ACESSO**

**DETALHAMENTO DO PRODUTO:** DISTRIBUIÇÃO E ACESSO FÍSICO E ELETRÔNICO AO JORNAL MINAS GERAIS.

**PÚBLICO ALVO:** ÓRGÃOS E ENTIDADES DA ADMINISTRAÇÃO PÚBLICA E CIDADÃOS

**FINALIDADE:** DISPONIBILIZAR E DIVULGAR O JORNAL MINAS GERAIS, POSSIBILITANDO AOS CIDADÃOS E À SOCIEDADE O ACESSO AOS ATOS OFICIAIS DOS PODERES DO ESTADO E AOS DOCUMENTOS DE INTERESSE PÚBLICO E PRIVADO DE CARÁTER OBRIGATORIO.

Territórios	Físico			Orçamentário		
	Programado PPAG	Executado Jan/Abr	%	Programado PPAG	Executado Jan/Abr	%
Metropolitano	7.000.000	2.257.491	32,25	1.471.830,00	0,00	0,00
<b>Total</b>	<b>7.000.000</b>	<b>2.257.491</b>	<b>32,25</b>	<b>1.471.830,00</b>	<b>0,00</b>	<b>0,00</b>

**AÇÃO : 4040 - EDIÇÃO E IMPRESSÃO DO JORNAL MINAS GERAIS E DE SERVIÇOS GRÁFICOS**

*Ação de Acompanhamento Geral*

**Produto : IMPRESSÃO EFETUADA**      **Unidade de Medida : IMPRESSÃO**

**DETALHAMENTO DO PRODUTO:** JORNAL MINAS GERAIS, SERVIÇOS GRÁFICOS COMO CARTÕES, LIVROS, TABLOIDES, FOLDERS, BLOCOS ETC.

**PÚBLICO ALVO:** ÓRGÃOS E ENTIDADES DA ADMINISTRAÇÃO PÚBLICA E CIDADÃOS

**FINALIDADE:** EDITAR E IMPRIMIR O JORNAL MINAS GERAIS, VISANDO DIVULGAR OS ATOS OFICIAIS DOS PODERES DO ESTADO, E PRODUIR SERVIÇOS GRÁFICOS DE QUALIDADE PARA ATENDIMENTO AOS ÓRGÃOS PÚBLICOS E SUPLETIVAMENTE À SOCIEDADE.

Territórios	Físico			Orçamentário		
	Programado PPAG	Executado Jan/Abr	%	Programado PPAG	Executado Jan/Abr	%
Metropolitano	60.000.000	19.514.795	32,52	15.129.001,00	2.189,05	0,01
<b>Total</b>	<b>60.000.000</b>	<b>19.514.795</b>	<b>32,52</b>	<b>15.129.001,00</b>	<b>2.189,05</b>	<b>0,01</b>



**RELATÓRIO INSTITUCIONAL DE MONITORAMENTO**  
**DEMONSTRATIVO DE EXECUÇÃO FÍSICA E FINANCEIRA - JAN A ABR**  
**GOVERNO**

**PROGRAMA : 014 - GESTÃO FISCAL, CONTÁBIL E FINANCEIRA DO ESTADO**

*Programa Multissetorial*

**UNIDADE RESPONSÁVEL : 1191 - SECRETARIA DE ESTADO DE FAZENDA**

**OBJETIVO DO PROGRAMA :** BUSCAR INCREMENTOS RELACIONADOS À GESTÃO FISCAL, FINANCEIRA, CONTÁBIL, DE ATIVOS, DA DÍVIDA PÚBLICA E DA GOVERNANÇA CORPORATIVA, GARANTINDO A PROMOÇÃO DE POLÍTICAS QUE ASSEGUREM A JUSTIÇA FISCAL, E OS RECURSOS NECESSÁRIOS AO EQUILÍBRIO DAS CONTAS PÚBLICAS E À MANUTENÇÃO DA QUALIDADE DO GASTO. AUMENTAR A CAPACIDADE DE INOVAÇÃO, PRODUTIVIDADE E QUALIDADE DOS SERVIÇOS PRESTADOS, GARANTINDO AVANÇOS NA GESTÃO E MAIOR INTEGRAÇÃO DA SEF COM A SOCIEDADE.

Territórios	Orçamentário		
	Programado PPAG	Executado Jan/Abr	%
Alto Jequitinhonha	0,00	0,00	-
Caparaó	17.604,00	0,00	0,00
Central	3.301,00	0,00	0,00
Mata	70.408,00	1.255,95	1,78
Médio e Baixo Jequitinhonha	2.200,00	0,00	0,00
Metropolitano	43.537.697,00	8.851.747,18	20,33
Mucuri	12.101,00	261,23	2,16
Noroeste	35.206,00	200,44	0,57
Norte	37.406,00	0,00	0,00
Oeste	34.104,00	0,00	0,00
Sudoeste	12.101,00	0,00	0,00
Sul	110.783,00	1.941,09	1,75
Triângulo Norte	86.577,00	614,05	0,71
Triângulo Sul	40.703,00	0,00	0,00
Vale do Aço	18.703,00	0,00	0,00
Vale do Rio Doce	25.304,00	0,00	0,00
Vertentes	8.802,00	0,00	0,00
<b>Total</b>	<b>44.053.000,00</b>	<b>8.856.019,94</b>	<b>20,10</b>

**AÇÕES DO PROGRAMA POR UNIDADE ORÇAMENTÁRIA**

**1191 - SECRETARIA DE ESTADO DE FAZENDA**

**AÇÃO : 2013 - COMUNICAÇÃO DE DADOS**

*Ação de Acompanhamento Geral*

*Ação com meta física não cumulativa*

**Produto : INFRAESTRUTURA DE TELECOMUNICAÇÕES INSTALADA**

**Unidade de Medida : UNIDADE**

**DETALHAMENTO DO PRODUTO:** MANTER A INFRAESTRUTURA DE TELECOMUNICAÇÕES (120 UNIDADES ATENDIDAS, DE UM TOTAL DE 150 UNIDADES, COM DISPONIBILIZAÇÃO DE LINKS) NAS SEDES DE SUPERINTENDÊNCIAS REGIONAIS, DELEGACIAS FISCAIS E ADMINISTRAÇÕES FAZENDÁRIAS EM FUNCIONAMENTO (OU UNIDADES CORRESPONDENTES, CASO HAJA MODIFICAÇÃO NA DENOMINAÇÃO). ESSA INFRAESTRUTURA É NECESSÁRIA PARA GARANTIR OS ACESSOS AOS SISTEMAS CORPORATIVOS E À INTERNET NESSAS UNIDADES, E PARA AUMENTAR A DISPONIBILIDADE DOS SERVIÇOS DE FORMA REGIONALIZADA

**PÚBLICO ALVO:** CIDADÃOS, CONTRIBUINTES, SERVIDORES FAZENDÁRIOS E ÓRGÃOS DA ADMINISTRAÇÃO PÚBLICA

**FINALIDADE:** GARANTIR À SECRETARIA DE ESTADO DE FAZENDA A INTERCONEXÃO ENTRE SUAS UNIDADES, DISTRIBUÍDAS GEOGRAFICAMENTE NO ESTADO OU FORA DESTA E O ACESSO À REDE MUNDIAL DE COMPUTADORES, A INTERNET, OFERECENDO SERVIÇOS ESPECIALIZADOS DE TELECOMUNICAÇÕES E SUPORTES NECESSÁRIOS À TRANSMISSÃO DE DADOS, TORNANDO POSSÍVEL O COMPARTILHAMENTO DE SERVIÇOS DE TECNOLOGIA DA INFORMAÇÃO E COMUNICAÇÃO, BEM COMO A DISPONIBILIDADE DA INFRAESTRUTURA DE TELECOMUNICAÇÕES A TODAS UNIDADES.

Territórios	Físico			Orçamentário		
	Programado PPAG	Executado Jan/Abr	%	Programado PPAG	Executado Jan/Abr	%
Alto Jequitinhonha	1	1	100,00	0,00	0,00	-
Caparaó	5	5	100,00	0,00	0,00	-
Central	2	2	100,00	0,00	0,00	-
Mata	10	10	100,00	0,00	0,00	-
Médio e Baixo Jequitinhonha	3	3	100,00	0,00	0,00	-
Metropolitano	19	19	100,00	2.500.000,00	621.025,04	24,84
Mucuri	3	3	100,00	0,00	0,00	-
Noroeste	6	6	100,00	0,00	0,00	-
Norte	7	7	100,00	0,00	0,00	-
Oeste	10	10	100,00	0,00	0,00	-
Sudoeste	5	5	100,00	0,00	0,00	-
Sul	22	23	104,55	0,00	0,00	-
Triângulo Norte	8	8	100,00	0,00	0,00	-
Triângulo Sul	8	7	87,50	0,00	0,00	-
Vale do Aço	4	4	100,00	0,00	0,00	-
Vale do Rio Doce	3	3	100,00	0,00	0,00	-
Vertentes	4	4	100,00	0,00	0,00	-
<b>Total</b>	<b>120</b>	<b>120</b>	<b>100,00</b>	<b>2.500.000,00</b>	<b>621.025,04</b>	<b>24,84</b>

**RELATÓRIO INSTITUCIONAL DE MONITORAMENTO**  
**DEMONSTRATIVO DE EXECUÇÃO FÍSICA E FINANCEIRA - JAN A ABR**  
**GOVERNO**

**AÇÃO : 2015 - FROTA EM DIA - SUPORTE ESSENCIAL À AÇÃO FISCAL**

*Ação de Acompanhamento Geral*

*Ação com meta física não cumulativa*

**Produto : VEÍCULO EM CONDIÇÃO DE USO DISPONIBILIZADO**

**Unidade de Medida : VEÍCULO**

**DETALHAMENTO DO PRODUTO:** ESSA AÇÃO PREVÊ A DIPONIBILIZAÇÃO DE 432 DA FROTA DE 480 VEÍCULOS EM BOAS CONDIÇÕES DE USO, PARA O EXERCÍCIO DAS ATIVIDADES DA SEF

**PÚBLICO ALVO:** SERVIDORES E UNIDADES DA SEF

**FINALIDADE:** GARANTIR A MANUTENÇÃO E ADEQUAÇÃO DA FROTA DE VEÍCULOS PARA A ATIVIDADE DE ARRECADAÇÃO, TRIBUTAÇÃO, FISCALIZAÇÃO E APOIO LOGÍSTICO DA SEF E A RENOVAÇÃO DA FROTA.

Territórios	Físico			Orçamentário		
	Programado PPAG	Executado Jan/Abr	%	Programado PPAG	Executado Jan/Abr	%
Caparaó	13	8	61,54	17.604,00	0,00	0,00
Central	3	3	100,00	3.301,00	0,00	0,00
Mata	39	44	112,82	70.408,00	1.255,95	1,78
Médio e Baixo Jequitinhonha	2	7	350,00	2.200,00	0,00	0,00
Metropolitano	111	107	96,40	84.697,00	105.863,07	124,99
Mucuri	9	8	88,89	12.101,00	261,23	2,16
Noroeste	19	17	89,47	35.206,00	200,44	0,57
Norte	31	23	74,19	37.406,00	0,00	0,00
Oeste	21	16	76,19	34.104,00	0,00	0,00
Sudoeste	7	7	100,00	12.101,00	0,00	0,00
Sul	67	47	70,15	110.783,00	1.941,09	1,75
Triângulo Norte	56	40	71,43	86.577,00	614,05	0,71
Triângulo Sul	27	14	51,85	40.703,00	0,00	0,00
Vale do Aço	11	8	72,73	18.703,00	0,00	0,00
Vale do Rio Doce	8	11	137,50	25.304,00	0,00	0,00
Vertentes	8	6	75,00	8.802,00	0,00	0,00
<b>Total</b>	<b>432</b>	<b>366</b>	<b>84,72</b>	<b>600.000,00</b>	<b>110.135,83</b>	<b>18,36</b>

**AÇÃO : 2016 - DESENVOLVIMENTO E SUSTENTAÇÃO DE SOLUÇÕES DE TI E ATENDIMENTO AOS USUÁRIOS**

*Ação de Acompanhamento Geral*

**Produto : MÓDULO DE SISTEMA DESENVOLVIDO/ATUALIZADO**

**Unidade de Medida : MÓDULO DE SISTEMA**

**DETALHAMENTO DO PRODUTO:** A AÇÃO PREVÊ O DESENVOLVIMENTO DE SOLUÇÕES DE SISTEMAS, SOLUÇÕES DE INTELIGÊNCIA ANALÍTICA E ATENDIMENTO AOS USUÁRIOS. HÁ PREVISÃO DE AJUSTES, MELHORIAS, MANUTENÇÕES (CORRETIVAS E EVOLUTIVAS) E IMPLEMENTAÇÃO DE NOVAS APLICAÇÕES, BEM COMO CONTROLE DO AMBIENTE DE DADOS DA SEF/MG.

**PÚBLICO ALVO:** CIDADÃOS, CONTRIBUINTES, SERVIDORES FAZENDÁRIOS E ÓRGÃOS DA ADMINISTRAÇÃO PÚBLICA

**FINALIDADE:** APRIMORAR A GESTÃO, UTILIZANDO FERRAMENTAS DA TECNOLOGIA DA INFORMAÇÃO, INOVANDO OS PROCESSOS DE TRABALHO E DE RELACIONAMENTO COM A SOCIEDADE

Territórios	Físico			Orçamentário		
	Programado PPAG	Executado Jan/Abr	%	Programado PPAG	Executado Jan/Abr	%
Metropolitano	10	2	20,00	25.150.000,00	4.897.232,87	19,47
<b>Total</b>	<b>10</b>	<b>2</b>	<b>20,00</b>	<b>25.150.000,00</b>	<b>4.897.232,87</b>	<b>19,47</b>

**RELATÓRIO INSTITUCIONAL DE MONITORAMENTO**  
**DEMONSTRATIVO DE EXECUÇÃO FÍSICA E FINANCEIRA - JAN A ABR**  
**GOVERNO**

**AÇÃO : 2017 - MANUTENÇÃO DO DATACENTER E SERVIÇOS DE SUPORTE**

*Ação de Acompanhamento Geral*

*Ação com meta física não cumulativa*

**Produto : AMBIENTE DE INFRAESTRUTURA DISPONIBILIZADO**

**Unidade de Medida : PERCENTUAL DE DISPONIBILIDADE**

**DETALHAMENTO DO PRODUTO:** DISPONIBILIDADE DO AMBIENTE DE INFRAESTRUTURA (EQUIPAMENTOS SERVIDORES, ATIVOS DE REDE E DISPOSITIVOS DE ARMAZENAMENTO) RELATIVOS ÀS APLICAÇÕES CRÍTICAS DA ÁREA TRIBUTÁRIA, APURADA MENSALMENTE, DESCONTADO O TEMPO REFERENTE ÀS PARALISAÇÕES PREVIAMENTE DIVULGADAS, MONITORADOS POR FERRAMENTAS ESPECIALIZADAS.

**PÚBLICO ALVO:** CIDADÃOS, CONTRIBUINTES, SERVIDORES FAZENDÁRIOS E ÓRGÃOS DA ADMINISTRAÇÃO PÚBLICA

**FINALIDADE:** GARANTIR A DISPONIBILIDADE, O DESEMPENHO E A CONTINUIDADE DOS SISTEMAS CORPORATIVOS E DEMAIS SERVIÇOS DE TECNOLOGIA DA INFORMAÇÃO DA SEF, BEM COMO A SEGURANÇA DAS INFORMAÇÕES ARMAZENADAS E PROCESSADAS POR MEIO DELES.

Territórios	Físico			Orçamentário		
	Programado PPAG	Executado Jan/Abr	%	Programado PPAG	Executado Jan/Abr	%
Metropolitano	97	100	103,09	13.000.000,00	2.602.780,36	20,02
<b>Total</b>	<b>97</b>	<b>100</b>	<b>103,09</b>	<b>13.000.000,00</b>	<b>2.602.780,36</b>	<b>20,02</b>

**AÇÃO : 2019 - DESENVOLVIMENTO DO SERVIDOR FAZENDÁRIO**

*Ação de Acompanhamento Geral*

**Produto : EVENTO DE FORMAÇÃO PROFISSIONAL DO SERVIDOR FAZENDÁRIO REALIZADO**

**Unidade de Medida : EVENTO**

**DETALHAMENTO DO PRODUTO:** FORMAÇÃO PROFISSIONAL DO SERVIDOR POR MEIO DE AVALIAÇÕES, CAPACITAÇÕES, TREINAMENTOS E DESENVOLVIMENTOS COM A UTILIZAÇÃO DE PRÁTICAS E TECNOLOGIAS INOVADORAS SOB A GESTÃO DA SUPERINTENDÊNCIA DE RECURSOS HUMANOS DA SECRETARIA DE ESTADO DE FAZENDA DE MINAS GERAIS. NÃO SERÃO CONSIDERADOS METAS FÍSICAS OS EVENTOS REALIZADOS POR INSTRUTORES REMUNERADOS POR HONORÁRIOS EXECUTADOS NA AÇÃO DE PAGAMENTO DE PESSOAL.

**PÚBLICO ALVO:** SERVIDORES DA ATIVA

**FINALIDADE:** VISA A MELHORIA DA EFICIÊNCIA, EFICÁCIA E QUALIDADE DOS SERVIÇOS PÚBLICOS PRESTADOS; A VALORIZAÇÃO E O DESENVOLVIMENTO PERMANENTE DO SERVIDOR PÚBLICO; A ADEQUAÇÃO DAS COMPETÊNCIAS TÉCNICAS E COMPORTAMENTAIS REQUERIDAS DOS SERVIDORES AOS OBJETIVOS DA SECRETARIA DE ESTADO DE FAZENDA (SEF); A GESTÃO DO CLIMA ORGANIZACIONAL; A DIVULGAÇÃO E GERENCIAMENTO DAS AÇÕES DE AVALIAÇÃO E CAPACITAÇÃO; E A RACIONALIZAÇÃO E EFETIVIDADE DOS GASTOS COM O DESENVOLVIMENTO DO SERVIDOR.

Territórios	Físico			Orçamentário		
	Programado PPAG	Executado Jan/Abr	%	Programado PPAG	Executado Jan/Abr	%
Metropolitano	35	6	17,14	500.000,00	6.924,25	1,38
Sul	0	1	-	0,00	0,00	-
<b>Total</b>	<b>35</b>	<b>7</b>	<b>20,00</b>	<b>500.000,00</b>	<b>6.924,25</b>	<b>1,38</b>

**RELATÓRIO INSTITUCIONAL DE MONITORAMENTO**  
**DEMONSTRATIVO DE EXECUÇÃO FÍSICA E FINANCEIRA - JAN A ABR**  
**GOVERNO**

**AÇÃO : 4028 - DESENVOLVIMENTO DAS AÇÕES RELATIVAS AO TESOUREO ESTADUAL**

*Ação de Acompanhamento Geral*

*Ação com meta física não cumulativa*

**Produto : SERVIÇO DE GESTÃO CONTÁBIL E FINANCEIRA DO ESTADO REALIZADO**

**Unidade de Medida : SERVIÇO**

**DETALHAMENTO DO PRODUTO:** MANUTENÇÃO DA ESTRUTURA OPERACIONAL DE UNIDADES DA SUBSECRETARIA DO TESOUREO ESTADUAL. DISPONIBILIZAÇÃO E MANUTENÇÃO DE SOLUÇÕES INFORMATIZADAS. DESENVOLVIMENTO DE PROJETOS.

**PÚBLICO ALVO:** CIDADÃOS, CONTADORES, CONTRIBUINTES, SERVIDORES FAZENDÁRIOS E ÓRGÃOS DA ADMINISTRAÇÃO PÚBLICA

**FINALIDADE:** PROPORCIONAR ÀS UNIDADES DA SUBSECRETARIA DO TESOUREO ESTADUAL CONDIÇÕES PARA GERIR AS ATIVIDADES RELACIONADAS COM A ADMINISTRAÇÃO FINANCEIRA, CONTÁBIL, GESTÃO DE ATIVOS, DÍVIDA PÚBLICA, GOVERNANÇA CORPORATIVA, BEM COMO APERFEIÇOAR A GOVERNANÇA FINANCEIRA ESTADUAL.

Territórios	Físico			Orçamentário		
	Programado PPAG	Executado Jan/Abr	%	Programado PPAG	Executado Jan/Abr	%
Metropolitano	1	1	100,00	1.500.000,00	262.451,48	17,50
<b>Total</b>	<b>1</b>	<b>1</b>	<b>100,00</b>	<b>1.500.000,00</b>	<b>262.451,48</b>	<b>17,50</b>

**AÇÃO : 4029 - GESTÃO DE ATIVOS E HAVERES DO ESTADO DE MINAS GERAIS**

*Ação de Acompanhamento Geral*

*Ação com meta física não cumulativa*

**Produto : SERVIÇO DE GESTÃO DE ATIVOS DO ESTADO REALIZADO**

**Unidade de Medida : SERVIÇO**

**DETALHAMENTO DO PRODUTO:** PAGAMENTOS DE DESPESAS RELATIVAS À GESTÃO DE DIREITOS E OBRIGAÇÕES DOS BANCOS EXTINTOS, BEM COMO DE BENS MÓVEIS E IMÓVEIS.

**PÚBLICO ALVO:** CIDADÃOS, CONTRIBUINTES, SERVIDORES FAZENDÁRIOS E ÓRGÃOS DA ADMINISTRAÇÃO PÚBLICA

**FINALIDADE:** ATENDER ÀS DESPESAS DE GERENCIAMENTO DE ATIVOS E HAVERES DO ESTADO.

Territórios	Físico			Orçamentário		
	Programado PPAG	Executado Jan/Abr	%	Programado PPAG	Executado Jan/Abr	%
Metropolitano	1	1	100,00	800.000,00	355.470,11	44,43
<b>Total</b>	<b>1</b>	<b>1</b>	<b>100,00</b>	<b>800.000,00</b>	<b>355.470,11</b>	<b>44,43</b>

**AÇÃO : 4674 - GESTÃO DO PASSIVO FINANCEIRO DAS FUNDAÇÕES DE ENSINO SUPERIOR**

*Ação de Acompanhamento Geral*

**Produto : SERVIÇO DE GESTÃO DO PASSIVO INCORPORADO**

**Unidade de Medida : SERVIÇO**

**DETALHAMENTO DO PRODUTO:** PAGAMENTO DAS DESPESAS RELATIVAS À ABSORÇÃO E CONTABILIZAÇÃO DO PASSIVO DAS FUNDAÇÕES ESTADUAIS DE ENSINO SUPERIOR INCORPORADAS À UEMG.

**PÚBLICO ALVO:** ÓRGÃOS E ENTIDADES DA ADMINISTRAÇÃO PÚBLICA

**FINALIDADE:** PROMOVER O RECONHECIMENTO E A QUALIFICAÇÃO DO PASSIVO DECORRENTE DA ESTADUALIZAÇÃO DAS FUNDAÇÕES DE ENSINO SUPERIOR ASSOCIADAS À UNIVERSIDADE ESTADUAL DE MINAS GERAIS - UEMG.

Territórios	Físico			Orçamentário		
	Programado PPAG	Executado Jan/Abr	%	Programado PPAG	Executado Jan/Abr	%
Metropolitano	1	0	0,00	1.000,00	0,00	0,00
<b>Total</b>	<b>1</b>	<b>0</b>	<b>0,00</b>	<b>1.000,00</b>	<b>0,00</b>	<b>0,00</b>

**RELATÓRIO INSTITUCIONAL DE MONITORAMENTO**  
**DEMONSTRATIVO DE EXECUÇÃO FÍSICA E FINANCEIRA - JAN A ABR**  
**GOVERNO**

**1301 - SECRETARIA DE ESTADO DE TRANSPORTES E OBRAS PÚBLICAS**

**AÇÃO : 1027 - AMPLIAÇÃO E REFORMA DAS UNIDADES DA SEF**

**Ação de Acompanhamento Geral**

**Produto : UNIDADE AMPLIADA/REFORMADA**                      **Unidade de Medida : UNIDADE**

**DETALHAMENTO DO PRODUTO:** PROVER AS UNIDADES DA SECRETARIA DE ESTADO DE FAZENDA COM A INFRAESTRUTURA FÍSICA ADEQUADA AO SEU FUNCIONAMENTO.

**PÚBLICO ALVO:** SERVIDORES E USUÁRIOS DAS UNIDADES FAZENDÁRIAS

**FINALIDADE:** PROVER AS UNIDADES ADMINISTRATIVAS DA SECRETARIA DE ESTADO DE FAZENDA COM INFRAESTRUTURA FÍSICA E OPERACIONAL ADEQUADA À ARRECADAÇÃO, FISCALIZAÇÃO E ADMINISTRAÇÃO TRIBUTÁRIA.

Territórios	Físico			Orçamentário		
	Programado PPAG	Executado Jan/Abr	%	Programado PPAG	Executado Jan/Abr	%
Metropolitano	1	0	0,00	1.000,00	0,00	0,00
<b>Total</b>	<b>1</b>	<b>0</b>	<b>0,00</b>	<b>1.000,00</b>	<b>0,00</b>	<b>0,00</b>

**4571 - FUNDO ESTADUAL PARA A CIDADANIA FISCAL MINEIRA**

**AÇÃO : 4068 - MINAS LEGAL**

**Ação de Acompanhamento Geral**

**Produto : EVENTO DE EDUCAÇÃO FISCAL REALIZADO**                      **Unidade de Medida : EVENTO**

**DETALHAMENTO DO PRODUTO:** O PROGRAMA DE EDUCAÇÃO FISCAL TRABALHA NAS VERTENTES SOCIEDADE, ESCOLAS E ADMINISTRAÇÃO PÚBLICA, REALIZANDO DIVERSOS EVENTOS COMO REUNIÕES TÉCNICAS, PALESTRAS, OFICINAS, CAPACITAÇÕES PRESENCIAIS E A DISTÂNCIA, BLITZ EDUCATIVAS, ENTREVISTAS E PUBLICAÇÕES EM VEÍCULOS DE COMUNICAÇÃO, CONCURSOS DE PROJETOS E REDAÇÃO, FEIRAS, EXPOSIÇÕES, CONGRESSOS E SEMINÁRIOS, PEÇAS TEATRAIS. TAIS AÇÕES BUSCAM A SENSIBILIZAÇÃO DA CIDADANIA FISCAL E DAR VISIBILIDADE PARA O PROEFE.

**PÚBLICO ALVO:** CIDADÃOS, CONTRIBUINTES, SERVIDORES FAZENDÁRIOS E ÓRGÃOS DA ADMINISTRAÇÃO PÚBLICA

**FINALIDADE:** FAVORECER A COMPREENSÃO DA FUNÇÃO SOCIOECONÔMICA DO TRIBUTO E A PARTICIPAÇÃO DA SOCIEDADE NA GERAÇÃO E APLICAÇÃO DO DINHEIRO PÚBLICO. FATORES IMPORTANTES NA CONVERSÃO DOS TRIBUTOS EM OBRAS E SERVIÇOS QUE DEVEM OCORRER SOB O OLHAR VIGILANTE DOS CIDADÃOS E COM BASE EM ADMINISTRAÇÃO EFETIVA E TRANSPARENTE.

Territórios	Físico			Orçamentário		
	Programado PPAG	Executado Jan/Abr	%	Programado PPAG	Executado Jan/Abr	%
Alto Jequitinhonha	0	2	-	0,00	0,00	-
Caparaó	0	10	-	0,00	0,00	-
Central	0	8	-	0,00	0,00	-
Mata	80	20	25,00	0,00	0,00	-
Metropolitano	155	59	38,06	1.000,00	0,00	0,00
Mucuri	0	7	-	0,00	0,00	-
Noroeste	0	8	-	0,00	0,00	-
Norte	70	15	21,43	0,00	0,00	-
Oeste	75	23	30,67	0,00	0,00	-
Sudoeste	0	10	-	0,00	0,00	-
Sul	130	23	17,69	0,00	0,00	-
Triângulo Norte	80	13	16,25	0,00	0,00	-
Triângulo Sul	55	25	45,45	0,00	0,00	-
Vale do Aço	90	24	26,67	0,00	0,00	-
Vale do Rio Doce	65	5	7,69	0,00	0,00	-
Vertentes	0	7	-	0,00	0,00	-
<b>Total</b>	<b>800</b>	<b>259</b>	<b>32,38</b>	<b>1.000,00</b>	<b>0,00</b>	<b>0,00</b>

**RELATÓRIO INSTITUCIONAL DE MONITORAMENTO**  
**DEMONSTRATIVO DE EXECUÇÃO FÍSICA E FINANCEIRA - JAN A ABR**  
**GOVERNO**

**PROGRAMA : 015 - GESTÃO EFETIVA DA ADMINISTRAÇÃO TRIBUTÁRIA ESTADUAL**

*Programa Unissetorial*

**UNIDADE RESPONSÁVEL : 1191 - SECRETARIA DE ESTADO DE FAZENDA**

**OBJETIVO DO PROGRAMA :** PROVER E GERIR AS RECEITAS ESTADUAIS COM JUSTIÇA FISCAL, CONTRIBUINDO PARA IMPLEMENTAÇÃO DAS POLÍTICAS PÚBLICAS PELO ESTADO.

Territórios	Orçamentário		
	Programado PPAG	Executado Jan/Abr	%
Alto Jequitinhonha	0,00	0,00	-
Caparaó	15.149,00	92.537,87	610,85
Central	2.290,00	0,00	0,00
Mata	2.191.435,00	503.731,83	22,99
Médio e Baixo Jequitinhonha	11.616,00	41.776,23	359,64
Metropolitano	13.396.735,00	2.356.657,95	17,59
Mucuri	13.839,00	70.172,37	507,06
Noroeste	11.215,00	162.404,00	1.448,10
Norte	903.009,00	227.497,39	25,19
Oeste	958.742,00	293.905,71	30,66
Sudoeste	5.065,00	60.724,90	1.198,91
Sul	2.923.314,00	633.345,29	21,67
Triângulo Norte	2.157.373,00	404.145,10	18,73
Triângulo Sul	1.515.708,00	374.202,30	24,69
Vale do Aço	1.413.773,00	220.380,91	15,59
Vale do Rio Doce	1.170.665,00	153.075,08	13,08
Vertentes	1.512,00	81.526,07	5.391,94
<b>Total</b>	<b>26.691.440,00</b>	<b>5.676.083,00</b>	<b>21,27</b>

**AÇÕES DO PROGRAMA POR UNIDADE ORÇAMENTÁRIA**

**1191 - SECRETARIA DE ESTADO DE FAZENDA**

**AÇÃO : 1007 - SIMPLIFICAÇÃO TRIBUTÁRIA**

*Ação de Acompanhamento Geral*

**Produto : REGIMES ESPECIAIS DE TRIBUTAÇÃO ORGANIZADOS, ESTRUTURADOS E UNIFICADOS**

**Unidade de Medida : SETOR**

**DETALHAMENTO DO PRODUTO:** TRATAMENTO TRIBUTÁRIO REVISTO POR SETORES ECONÔMICOS MEDIANTE APROVAÇÃO DA COMISSÃO DE POLÍTICA TRIBUTÁRIA (CPT) PARA A PADRONIZAÇÃO DO TRATAMENTO TRIBUTÁRIO CONCEDIDO COM FUNDAMENTO NOS ARTIGOS 225 E 225-A DA LEI 6.763/1975.

**PÚBLICO ALVO:** SERVIDORES FAZENDÁRIOS, CONTRIBUINTES E ENTIDADES DE CLASSE

**FINALIDADE:** PROMOVER A ISONOMIA E A PADRONIZAÇÃO NA CONCESSÃO DE TRATAMENTO TRIBUTÁRIO A CONTRIBUINTES DO MESMO SETOR; OTIMIZAÇÃO DA FORÇA DE TRABALHO DOS TÉCNICOS ENVOLVIDOS; POSSIBILIDADE DE DESCENTRALIZAR A ANÁLISE DO PEDIDO DE CONCESSÃO E ALTERAÇÃO DE REGIME ESPECIAL DE TRIBUTAÇÃO, VISTO À PADRONIZAÇÃO DO TRATAMENTO; MELHORIA DA QUALIDADE DO SERVIÇO PRESTADO.

Territórios	Físico			Orçamentário		
	Programado PPAG	Executado Jan/Abr	%	Programado PPAG	Executado Jan/Abr	%
Metropolitano	10	8	80,00	10.000,00	0,00	0,00
<b>Total</b>	<b>10</b>	<b>8</b>	<b>80,00</b>	<b>10.000,00</b>	<b>0,00</b>	<b>0,00</b>

**RELATÓRIO INSTITUCIONAL DE MONITORAMENTO**  
**DEMONSTRATIVO DE EXECUÇÃO FÍSICA E FINANCEIRA - JAN A ABR**  
**GOVERNO**

**AÇÃO : 2020 - MOBILIDADE FISCAL**

*Ação de Acompanhamento Geral*

**Produto : DESLOCAMENTO REALIZADO**                      **Unidade de Medida : DESLOCAMENTO**

**DETALHAMENTO DO PRODUTO:** OS DESLOCAMENTOS (PASSAGENS, DIÁRIAS E HOSPEDAGEM) SÃO CONTADOS A PARTIR DOS BOLETINS DE VIAGEM (CADA BV = 1 DESLOCAMENTO).

**PÚBLICO ALVO:** SERVIDORES FAZENDÁRIOS

**FINALIDADE:** VIABILIZAR OS DESLOCAMENTOS DOS SERVIDORES FAZENDÁRIOS NO DESENVOLVIMENTO DE ATIVIDADES DE INTERESSE DA GESTÃO FISCAL.

Territórios	Físico			Orçamentário		
	Programado PPAG	Executado Jan/Abr	%	Programado PPAG	Executado Jan/Abr	%
Alto Jequitinhonha	0	1	-	0,00	0,00	-
Caparaó	88	4	4,55	15.149,00	1.546,65	10,21
Central	22	0	0,00	2.290,00	0,00	0,00
Mata	115	27	23,48	21.786,00	8.824,10	40,50
Médio e Baixo Jequitinhonha	47	1	2,13	11.616,00	172,50	1,49
Metropolitano	243	25	10,29	62.496,00	16.234,10	25,98
Mucuri	47	6	12,77	13.839,00	1.110,00	8,02
Noroeste	80	0	0,00	11.215,00	0,00	0,00
Norte	116	16	13,79	41.695,00	7.645,98	18,34
Oeste	247	2	0,81	33.536,00	1.822,25	5,43
Sudoeste	29	4	13,79	5.065,00	690,00	13,62
Sul	327	22	6,73	38.818,00	9.104,49	23,45
Triângulo Norte	153	8	5,23	23.192,00	5.272,35	22,73
Triângulo Sul	160	8	5,00	36.021,00	6.138,79	17,04
Vale do Aço	60	6	10,00	12.981,00	5.513,42	42,47
Vale do Rio Doce	40	4	10,00	18.789,00	7.784,13	41,43
Vertentes	26	4	15,38	1.512,00	1.228,50	81,25
<b>Total</b>	<b>1.800</b>	<b>138</b>	<b>7,67</b>	<b>350.000,00</b>	<b>73.087,26</b>	<b>20,88</b>

**AÇÃO : 4018 - GESTÃO DAS ATIVIDADES DE TRIBUTAÇÃO, ARRECAÇÃO E FISCALIZAÇÃO**

*Ação de Acompanhamento Geral*

*Ação com meta física não cumulativa*

**Produto : ADIMPLÊNCIA DE ENTREGA DA DAPI**                      **Unidade de Medida : PERCENTUAL**

**DETALHAMENTO DO PRODUTO:** MEDE O NÍVEL DE ADIMPLÊNCIA RELATIVAMENTE À ENTREGA DA DECLARAÇÃO DE APURAÇÃO E INFORMAÇÃO DO ICMS (DAPI), OBRIGAÇÃO DO CONTRIBUINTE DE ENTREGAR MENSALMENTE O DEMONSTRATIVO DA REALIZAÇÃO DE OPERAÇÕES OU PRESTAÇÕES SUJEITAS AO RECOLHIMENTO DO IMPOSTO. A ADIMPLÊNCIA É MEDIDA PELA RELAÇÃO ENTRE A QUANTIDADE DE CONTRIBUINTES DÉBITO E CRÉDITO (D/C) ATIVOS QUE ESTÃO EM DIA COM O CUMPRIMENTO DA OBRIGAÇÃO DE ENTREGAR A DAPI À SEF/MG E A QUANTIDADE TOTAL DE CONTRIBUINTES D/C ATIVOS INSCRITOS NO CADASTRO DE CONTRIBUINTES DA SEF/MG. FÓRMULA DE CÁLCULO:  $(\sum \text{DE CONTRIBUINTES D/C ADIMPLENTES DE ENTREGA DA DAPI NOS ÚLTIMOS 5 ANOS} / \sum \text{DE CONTRIBUINTES ATIVOS D/C INSCRITO NO CADASTRO DE CONTRIBUINTES}) \times 100$ .

**PÚBLICO ALVO:** SERVIDORES FAZENDÁRIOS, CONTRIBUINTES E ENTIDADES DE CLASSE

**FINALIDADE:** PROMOVER A MELHORIA DO CONTROLE FISCAL, A UTILIZAÇÃO ESTRATÉGICA DAS INFORMAÇÕES E A MODERNIZAÇÃO DO SISTEMA DE ARRECAÇÃO, AUMENTANDO O CUMPRIMENTO DAS OBRIGAÇÕES ACESSÓRIAS PELOS CONTRIBUINTES E PROPORCIONANDO MEIOS PARA O COMBATE EFETIVO À EVASÃO FISCAL.

Territórios	Físico			Orçamentário		
	Programado PPAG	Executado Jan/Abr	%	Programado PPAG	Executado Jan/Abr	%
Metropolitano	94	97	103,19	2.801.440,00	524.357,03	18,72
<b>Total</b>	<b>94</b>	<b>97</b>	<b>103,19</b>	<b>2.801.440,00</b>	<b>524.357,03</b>	<b>18,72</b>



**RELATÓRIO INSTITUCIONAL DE MONITORAMENTO**  
**DEMONSTRATIVO DE EXECUÇÃO FÍSICA E FINANCEIRA - JAN A ABR**  
**GOVERNO**

**AÇÃO : 4019 - GESTÃO EFETIVA DO CRÉDITO TRIBUTÁRIO, CONSTITUIÇÃO E COBRANÇA**

*Ação de Acompanhamento Geral*

*Ação com meta física não cumulativa*

**Produto : CRÉDITO DE ICMS SOLUCIONADO NA FASE ADMINISTRATIVA**

**Unidade de Medida : PERCENTUAL**

**DETALHAMENTO DO PRODUTO:** PERCENTUAL DE CRÉDITO SOLUCIONADO NA FASE ADMINISTRATIVA CALCULADO PELA SEGUINTE FÓRMULA: (VALOR TOTAL DOS PTA SOLUCIONADOS / VALOR TOTAL DA CARTEIRA DE PTA) X 100 ONDE PTA= PROCESSO TRIBUTÁRIO ADMINISTRATIVO. CRÉDITO TRIBUTÁRIO COM MAIOR CONSISTÊNCIA – ADEQUAÇÃO FÁTICA E JURÍDICA, TRAMITAÇÃO CÉLERE, LIQUIDEZ NO RECEBIMENTO; FORMAS AMPLIADAS DE COBRANÇA E RECEBIMENTO DE CRÉDITOS TRIBUTÁRIOS EM ABERTO ASSOCIADAS A MEDIDAS DE INCENTIVO AO PAGAMENTO DE DÉBITOS TRIBUTÁRIOS - PROGRAMA REGULARIZE; INFORMAÇÕES ADEQUADAS E DISPONÍVEIS DE CONTROLE E ACOMPANHAMENTO DE CRÉDITOS TRIBUTÁRIOS EM ABERTO.

**PÚBLICO ALVO:** SOCIEDADE, GOVERNO, CONTRIBUINTES, SERVIDORES E UNIDADES DA SRE/SEF E DA AGE

**FINALIDADE:** CONFERIR SIMPLIFICAÇÃO, CONSISTÊNCIA E CELERIDADE AO CRÉDITO TRIBUTÁRIO; FOMENTAR AS AÇÕES DE COBRANÇA, FAVORECENDO O RECEBIMENTO, A REDUÇÃO DE LITÍGIOS E A REDUÇÃO DO ESTOQUE DE DÍVIDA ATIVA.

Territórios	Físico			Orçamentário		
	Programado PPAG	Executado Jan/Abr	%	Programado PPAG	Executado Jan/Abr	%
Metropolitano	35	44	125,71	30.000,00	0,00	0,00
<b>Total</b>	<b>35</b>	<b>44</b>	<b>125,71</b>	<b>30.000,00</b>	<b>0,00</b>	<b>0,00</b>

**AÇÃO : 4022 - MANUTENÇÃO DA ADMINISTRAÇÃO TRIBUTÁRIA**

*Ação de Acompanhamento Geral*

**Produto : RECURSO ICMS ARRECADADO**

**Unidade de Medida : BILHÕES**

**DETALHAMENTO DO PRODUTO:** MONTANTE DA RECEITA TRIBUTÁRIA ICMS ARRECADADO ANUALMENTE

**PÚBLICO ALVO:** SERVIDORES FAZENDÁRIOS

**FINALIDADE:** GARANTIR A INFRAESTRUTURA NECESSÁRIA PARA O CUMPRIMENTO DAS ATRIBUIÇÕES INSTITUCIONAIS DAS UNIDADES DA SUBSECRETARIA DA RECEITA ESTADUAL E AS COMPETÊNCIAS FUNCIONAIS DE SEU CORPO FAZENDÁRIO.

Territórios	Físico			Orçamentário		
	Programado PPAG	Executado Jan/Abr	%	Programado PPAG	Executado Jan/Abr	%
Caparaó	0	0	-	0,00	90.991,22	-
Mata	1.529	505	33,03	2.169.649,00	494.907,73	22,81
Médio e Baixo Jequitinhonha	0	0	-	0,00	41.603,73	-
Metropolitano	31.472	10.065	31,98	10.492.799,00	1.816.066,82	17,31
Mucuri	0	0	-	0,00	69.062,37	-
Noroeste	0	0	-	0,00	162.404,00	-
Norte	470	124	26,38	861.314,00	219.851,41	25,53
Oeste	893	294	32,92	925.206,00	292.083,46	31,57
Sudoeste	0	0	-	0,00	60.034,90	-
Sul	3.017	1.021	33,84	2.884.496,00	624.240,80	21,64
Triângulo Norte	3.295	1.214	36,84	2.134.181,00	398.872,75	18,69
Triângulo Sul	1.070	382	35,70	1.479.687,00	368.063,51	24,87
Vale do Aço	1.111	364	32,76	1.400.792,00	214.867,49	15,34
Vale do Rio Doce	269	82	30,48	1.151.876,00	145.290,95	12,61
Vertentes	0	0	-	0,00	80.297,57	-
<b>Total</b>	<b>43.126</b>	<b>14.051</b>	<b>32,58</b>	<b>23.500.000,00</b>	<b>5.078.638,71</b>	<b>21,61</b>

**RELATÓRIO INSTITUCIONAL DE MONITORAMENTO**  
**DEMONSTRATIVO DE EXECUÇÃO FÍSICA E FINANCEIRA - JAN A ABR**  
**GOVERNO**

**PROGRAMA : 021 - DIREITOS DO CIDADÃO**

*Programa Unissetorial*

**UNIDADE RESPONSÁVEL : 1101 - OUVIDORIA-GERAL DO ESTADO DE MINAS GERAIS**

**OBJETIVO DO PROGRAMA :** CONTRIBUIR PARA A MELHORIA DA QUALIDADE DOS SERVIÇOS PÚBLICOS PRESTADOS À SOCIEDADE, DISPONIBILIZANDO CANAIS DE ATENDIMENTO PARA OUVIR, REGISTRAR E TRATAR AS DEMANDAS DOS CIDADÃOS REFERENTES À ADMINISTRAÇÃO PÚBLICA ESTADUAL.

Territórios	Orçamentário		
	Programado PPAG	Executado Jan/Abr	%
Alto Jequitinhonha	0,00	2.805,04	-
Caparaó	0,00	4.615,23	-
Central	0,00	1.418,59	-
Mata	0,00	12.073,60	-
Médio e Baixo Jequitinhonha	0,00	4.466,27	-
Metropolitano	0,00	112.152,18	-
Mucuri	0,00	4.333,94	-
Multiterritorial	856.881,00	9.623,72	1,12
Noroeste	0,00	5.136,77	-
Norte	0,00	14.355,80	-
Oeste	0,00	9.461,59	-
Sudoeste	0,00	3.743,71	-
Sul	0,00	16.547,53	-
Triângulo Norte	0,00	9.203,85	-
Triângulo Sul	0,00	5.412,23	-
Vale do Aço	0,00	7.569,82	-
Vale do Rio Doce	0,00	5.122,54	-
Vertentes	0,00	12.535,79	-
<b>Total</b>	<b>856.881,00</b>	<b>240.578,20</b>	<b>28,08</b>

### AÇÕES DO PROGRAMA POR UNIDADE ORÇAMENTÁRIA

#### 1101 - OUVIDORIA-GERAL DO ESTADO DE MINAS GERAIS

#### AÇÃO : 4041 - ATENDIMENTO EFICAZ DAS DEMANDAS DO CIDADÃO

##### Ação de Acompanhamento Geral

Produto : MANIFESTAÇÃO REGISTRADA

Unidade de Medida : MANIFESTAÇÃO

**DETALHAMENTO DO PRODUTO:** RECEBIMENTO E REGISTRO EFICIENTE DAS MANIFESTAÇÕES DOS CIDADÃOS - DENÚNCIA, ELOGIO, INFORMAÇÃO, RECLAMAÇÃO, SOLICITAÇÃO E SUGESTÃO - POR MEIO DO APRIMORAMENTO E DA ARTICULAÇÃO DOS CANAIS DE OUVIDORIA EXISTENTES.

**PÚBLICO ALVO:** CIDADÃO

**FINALIDADE:** RECEBER E REGISTRAR DE FORMA CORRETA E QUALIFICADA AS MANIFESTAÇÕES REFERENTES A PROCEDIMENTOS E AÇÕES DE AGENTES, ÓRGÃOS E ENTIDADES DA ADMINISTRAÇÃO PÚBLICA DIRETA E INDIRETA DO PODER EXECUTIVO ESTADUAL, BEM COMO DE CONCESSIONÁRIO E PERMISSIONÁRIO DO SERVIÇO PÚBLICO ESTADUAL, CONTRIBUINDO PARA MELHORIA DA PRESTAÇÃO DE SERVIÇOS PÚBLICOS.

Territórios	Físico			Orçamentário		
	Programado PPAG	Executado Jan/Abr	%	Programado PPAG	Executado Jan/Abr	%
Alto Jequitinhonha	0	108	-	0,00	2.805,04	-
Caparaó	0	156	-	0,00	4.615,23	-
Central	0	56	-	0,00	1.418,59	-
Mata	0	481	-	0,00	12.073,60	-
Médio e Baixo Jequitinhonha	0	159	-	0,00	4.466,27	-
Metropolitano	0	3.963	-	0,00	112.152,18	-
Mucuri	0	175	-	0,00	4.333,94	-
Multiterritorial	28.527	220	0,77	825.281,00	9.623,72	1,17
Noroeste	0	169	-	0,00	5.136,77	-
Norte	0	479	-	0,00	14.355,80	-
Oeste	0	388	-	0,00	9.461,59	-
Sudoeste	0	142	-	0,00	3.743,71	-
Sul	0	614	-	0,00	16.547,53	-
Triângulo Norte	0	281	-	0,00	8.189,85	-
Triângulo Sul	0	181	-	0,00	5.412,23	-
Vale do Aço	0	288	-	0,00	7.569,82	-
Vale do Rio Doce	0	183	-	0,00	5.122,54	-
Vertentes	0	613	-	0,00	12.535,79	-
<b>Total</b>	<b>28.527</b>	<b>8.656</b>	<b>30,34</b>	<b>825.281,00</b>	<b>239.564,20</b>	<b>29,03</b>

#### AÇÃO : 4042 - DESCONCENTRAÇÃO DO ATENDIMENTO DA OUVIDORIA-GERAL DO ESTADO

##### Ação de Acompanhamento Geral

Produto : TERRITÓRIO ATENDIDO

Unidade de Medida : TERRITÓRIO

**DETALHAMENTO DO PRODUTO:** REALIZAÇÃO DE ESTUDO DAS MANIFESTAÇÕES RECEBIDAS NA OUVIDORIA-GERAL DO ESTADO PARA PLANEJAMENTO DA ATUAÇÃO DESCONCENTRADA DA OGE, SEGUIDA DE AÇÃO DE ATENDIMENTO ESPECIALIZADO AOS CIDADÃOS.

**PÚBLICO ALVO:** CIDADÃO

**FINALIDADE:** DESCONCENTRAR O ATENDIMENTO AO CIDADÃO, PROMOVENDO A AMPLIAÇÃO DO CONHECIMENTO DA SOCIEDADE MINEIRA SOBRE AS FINALIDADES E COMPETÊNCIAS DO ÓRGÃO, POR MEIO DA ATUAÇÃO NOS TERRITÓRIOS DE DESENVOLVIMENTO E CONSIDERANDO AS ESPECIFICIDADES DOS TERRITÓRIOS ATENDIDOS.

Territórios	Físico			Orçamentário		
	Programado PPAG	Executado Jan/Abr	%	Programado PPAG	Executado Jan/Abr	%
Metropolitano	0	1	-	0,00	0,00	-
Multiterritorial	6	0	0,00	31.600,00	0,00	0,00
Triângulo Norte	0	0	-	0,00	1.014,00	-
<b>Total</b>	<b>6</b>	<b>1</b>	<b>16,67</b>	<b>31.600,00</b>	<b>1.014,00</b>	<b>3,21</b>

**RELATÓRIO INSTITUCIONAL DE MONITORAMENTO**  
**DEMONSTRATIVO DE EXECUÇÃO FÍSICA E FINANCEIRA - JAN A ABR**  
**GOVERNO**

**AÇÃO : 5012 - ESTRUTURAÇÃO DO SISTEMA ESTADUAL DE OUVIDORIAS PÚBLICAS DE SAÚDE**

*Ação de Acompanhamento Geral*

**Produto : INFRA-ESTRUTURA IMPLANTADA. Unidade de Medida : UNIDADE**

**DETALHAMENTO DO PRODUTO:** OUVIDORIA IMPLANTADA OU REORGANIZADA, COM CADA UNIDADE CONTENDO A ESTRUTURA FÍSICA ADEQUADA, EQUIPAMENTOS, MOBILIÁRIOS E SERVIDORES CAPACITADOS PARA ATUAREM NAS OUVIDORIAS DE SAÚDE.

**PÚBLICO ALVO:** GESTORES, TRABALHADORES, PRESTADORES DE SERVIÇO E USUÁRIOS DO SISTEMA ÚNICO DE SAÚDE

**FINALIDADE:** IMPLANTAR NOVAS UNIDADES DE OUVIDORIA DE SAÚDE, E REORGANIZAR AS EXISTENTES NOS DIVERSOS ÓRGÃOS E ENTIDADES VINCULADOS À SECRETARIA DE ESTADO DE SAÚDE E ÀS SECRETARIAS MUNICIPAIS DE SAÚDE, PARA QUE ATUEM DE FORMA INTEGRADA, POR MEIO DO SISTEMA OUVIDOR SUS, CONSTITUINDO O SISTEMA DE OUVIDORIA PÚBLICA DE SAÚDE.

Territórios	Físico			Orçamentário		
	Programado PPAG	Executado Jan/Abr	%	Programado PPAG	Executado Jan/Abr	%
Alto Jequitinhonha	0	1	-	0,00	0,00	-
Caparaó	0	2	-	0,00	0,00	-
Central	0	1	-	0,00	0,00	-
Mata	0	6	-	0,00	0,00	-
Médio e Baixo Jequitinhonha	0	1	-	0,00	0,00	-
Metropolitano	0	17	-	0,00	0,00	-
Mucuri	0	1	-	0,00	0,00	-
Multiterritorial	12	0	0,00	0,00	0,00	-
Noroeste	0	3	-	0,00	0,00	-
Norte	0	5	-	0,00	0,00	-
Oeste	0	5	-	0,00	0,00	-
Sul	0	6	-	0,00	0,00	-
Triângulo Norte	0	1	-	0,00	0,00	-
Triângulo Sul	0	1	-	0,00	0,00	-
Vale do Aço	0	2	-	0,00	0,00	-
Vale do Rio Doce	0	2	-	0,00	0,00	-
Vertentes	0	3	-	0,00	0,00	-
<b>Total</b>	<b>12</b>	<b>57</b>	<b>475,00</b>	<b>0,00</b>	<b>0,00</b>	<b>-</b>

**PROGRAMA : 023 - MELHORIA DA QUALIDADE DOS SERVIÇOS PÚBLICOS ESTADUAIS**

*Programa Unissetorial*

**UNIDADE RESPONSÁVEL : 1101 - OUVIDORIA-GERAL DO ESTADO DE MINAS GERAIS**

**OBJETIVO DO PROGRAMA :** PROMOVER FORMAS DE APERFEIÇOAMENTO E INOVAÇÃO NA PRESTAÇÃO DE SERVIÇOS PÚBLICOS DO ESTADO DE MINAS GERAIS POR MEIO DA ATUAÇÃO PREVENTIVA, PAUTADA PELA PARTICIPAÇÃO ATIVA DOS CIDADÃOS NA GESTÃO PÚBLICA.

Territórios	Orçamentário		
	Programado PPAG	Executado Jan/Abr	%
Caparaó	0,00	615,00	-
Metropolitano	0,00	3.401,38	-
Multiterritorial	63.107,00	0,00	0,00
Triângulo Norte	0,00	2.244,00	-
Vertentes	0,00	75,00	-
<b>Total</b>	<b>63.107,00</b>	<b>6.335,38</b>	<b>10,04</b>

**AÇÕES DO PROGRAMA POR UNIDADE ORÇAMENTÁRIA**

**1101 - OUVIDORIA-GERAL DO ESTADO DE MINAS GERAIS**

**AÇÃO : 1001 - REALIZAÇÃO DE EVENTOS MOBILIZADORES**

*Ação de Acompanhamento Geral*

**Produto : EVENTO REALIZADO E / OU PARTICIPADO**

**Unidade de Medida : UNIDADE**

**DETALHAMENTO DO PRODUTO:** OS EVENTOS SERÃO PREVIAMENTE DIVULGADOS EM MEIOS ADEQUADOS AO SEU PÚBLICO-ALVO E AMPLAMENTE DOCUMENTADOS EM SUA REALIZAÇÃO E/OU PARTICIPAÇÃO.

**PÚBLICO ALVO:** CIDADÃO

**FINALIDADE:** DISSEMINAR CONHECIMENTOS POR MEIO DAS DIVERSAS ÁREAS DE ATUAÇÃO DA OUVIDORIA-GERAL DO ESTADO (OGE), PROMOVER A PARTICIPAÇÃO DOS CIDADÃOS NAS POLÍTICAS PÚBLICAS E DIVULGAR A OGE, PROPORCIONANDO TRANSPARÊNCIA, ACESSIBILIDADE E QUALIDADE DA GESTÃO, DE FORMA A MOBILIZAR E CORRESPONSABILIZAR ESTADO E SOCIEDADE NA CONSTRUÇÃO DE UMA GESTÃO PÚBLICA ASSERTIVA E NA PROMOÇÃO DA CIDADANIA.

Territórios	Físico			Orçamentário		
	Programado PPAG	Executado Jan/Abr	%	Programado PPAG	Executado Jan/Abr	%
Metropolitano	0	7	-	0,00	3.225,88	-
Multiterritorial	10	0	0,00	25.320,00	0,00	0,00
<b>Total</b>	<b>10</b>	<b>7</b>	<b>70,00</b>	<b>25.320,00</b>	<b>3.225,88</b>	<b>12,74</b>

**AÇÃO : 1002 - APRIMORAMENTO DOS SERVIÇOS PÚBLICOS**

*Ação de Acompanhamento Geral*

**Produto : RELATÓRIO EMITIDO**

**Unidade de Medida : RELATÓRIO**

**DETALHAMENTO DO PRODUTO:** OS RELATÓRIOS SERÃO ELABORADOS A PARTIR DAS MANIFESTAÇÕES RECEBIDAS DOS CIDADÃOS, DAS ARTICULAÇÕES COM ÓRGÃOS PARCEIROS VISANDO SUPERAÇÃO DE PROBLEMAS EM COMUM E DAS INSPEÇÕES E VISITAS IN LOCO REALIZADAS. TAIS RELATÓRIOS DEVEM SER ENCAMINHADOS AOS DIRIGENTES MÁXIMOS DOS ÓRGÃOS/ENTIDADES E SETORES RESPONSÁVEIS.

**PÚBLICO ALVO:** ADMINISTRAÇÃO PÚBLICA ESTADUAL

**FINALIDADE:** PRODUZIR, DOCUMENTAR E COMPARTILHAR INFORMAÇÕES CONSOLIDADAS E QUALIFICADAS SOBRE A PERCEPÇÃO DA EXECUÇÃO DOS SERVIÇOS PRESTADOS AO CIDADÃO, SUBSIDIANDO A TOMADA DE DECISÃO PARA A MELHORIA DA QUALIDADE DOS SERVIÇOS PÚBLICOS PRESTADOS.

Territórios	Físico			Orçamentário		
	Programado PPAG	Executado Jan/Abr	%	Programado PPAG	Executado Jan/Abr	%
Caparaó	0	1	-	0,00	615,00	-
Metropolitano	0	14	-	0,00	175,50	-
Multiterritorial	34	0	0,00	37.787,00	0,00	0,00
Triângulo Norte	0	0	-	0,00	2.244,00	-
Vertentes	0	1	-	0,00	75,00	-
<b>Total</b>	<b>34</b>	<b>16</b>	<b>47,06</b>	<b>37.787,00</b>	<b>3.109,50</b>	<b>8,23</b>

**RELATÓRIO INSTITUCIONAL DE MONITORAMENTO**  
**DEMONSTRATIVO DE EXECUÇÃO FÍSICA E FINANCEIRA - JAN A ABR**  
**GOVERNO**

**PROGRAMA : 031 - AUXÍLIO FINANCEIRO AO SEGURADO**

*Programa Unissetorial*

**UNIDADE RESPONSÁVEL : 2011 - INSTITUTO DE PREVIDÊNCIA DOS SERVIDORES DO ESTADO DE MINAS GERAIS**

**OBJETIVO DO PROGRAMA :** PROMOVER ATENDIMENTO SOCIOECONÔMICO AOS SEGURADOS DO IPSEMG DE BAIXO PODER AQUISITIVO, POR MEIO DA CONCESSÃO DE AUXÍLIOS FINANCEIROS.

Territórios	Orçamentário		
	Programado PPAG	Executado Jan/Abr	%
Alto Jequitinhonha	15.851,00	2.572,03	16,23
Caparaó	23.245,00	3.175,68	13,66
Central	10.565,00	2.488,15	23,55
Mata	75.014,00	11.787,71	15,71
Médio e Baixo Jequitinhonha	26.415,00	2.484,83	9,41
Metropolitano	320.932,00	54.958,03	17,12
Mucuri	32.751,00	3.319,13	10,13
Multiterritorial	25.350,00	0,00	0,00
Noroeste	29.582,00	5.324,38	18,00
Norte	110.920,00	13.230,66	11,93
Oeste	73.954,00	18.108,15	24,49
Sudoeste	25.355,00	3.679,63	14,51
Sul	61.287,00	10.022,47	16,35
Triângulo Norte	35.918,00	6.729,73	18,74
Triângulo Sul	32.746,00	5.852,48	17,87
Vale do Aço	16.906,00	7.197,86	42,58
Vale do Rio Doce	30.639,00	6.493,68	21,19
Vertentes	32.751,00	5.526,94	16,88
<b>Total</b>	<b>980.181,00</b>	<b>162.951,54</b>	<b>16,62</b>

**AÇÕES DO PROGRAMA POR UNIDADE ORÇAMENTÁRIA**

**2011 - INSTITUTO DE PREVIDÊNCIA DOS SERVIDORES DO ESTADO DE MINAS GERAIS**

**AÇÃO : 4074 - CONCESSÃO DE AUXÍLIO FINANCEIRO**

*Ação de Acompanhamento Geral*

**Produto : AUXÍLIO NATALIDADE/FUNERAL PAGOS**

**Unidade de Medida : AUXÍLIO**

**DETALHAMENTO DO PRODUTO:** QUANTIDADE DE AUXÍLIOS NATALIDADE E FUNERAL PAGOS, DE ACORDO COM A LEI COMPLEMENTAR Nº 64 DE 25 DE MARÇO DE 2002 E DECRETO Nº 42.897 DE 17 DE SETEMBRO DE 2002 E SUAS ALTERAÇÕES.

**PÚBLICO ALVO:** SERVIDORES ATIVOS E INATIVOS DO ESTADO DE MINAS GERAIS QUE OPTARAM PELA ASSISTÊNCIA À SAÚDE DO IPSEMG, DE ACORDO COM OS CRITÉRIOS DE RENDA PRÉ-ESTABELECIDOS NO DECRETO 42.897 DE 17 DE SETEMBRO DE 2002 E SUAS ALTERAÇÕES

**FINALIDADE:** CONCEDER AUXÍLIO NATALIDADE AO SEGURADO DO IPSEMG E AUXÍLIO FUNERAL AO EXECUTOR DA DESPESA POR ÓBITO DO SEGURADO DO IPSEMG, CUJA REMUNERAÇÃO DE CONTRIBUIÇÃO SEJA INFERIOR OU IGUAL A 2,5 VENCIMENTOS MÍNIMOS ESTADUAL, GARANTINDO AJUDA DE CUSTO DE ACORDO COM A LEI COMPLEMENTAR Nº 64 DE 25 DE MARÇO DE 2002 E DECRETO 42.897 DE 17 DE SETEMBRO DE 2002 E SUAS ALTERAÇÕES.

Territórios	Físico			Orçamentário		
	Programado PPAG	Executado Jan/Abr	%	Programado PPAG	Executado Jan/Abr	%
Alto Jequitinhonha	15	3	20,00	15.851,00	2.572,03	16,23
Caparaó	22	4	18,18	23.245,00	3.175,68	13,66
Central	10	2	20,00	10.565,00	2.488,15	23,55
Mata	72	12	16,67	75.014,00	11.787,71	15,71
Médio e Baixo Jequitinhonha	25	3	12,00	26.415,00	2.484,83	9,41
Metropolitano	312	55	17,63	320.932,00	54.958,03	17,12
Mucuri	31	4	12,90	32.751,00	3.319,13	10,13
Multiterritorial	25	0	0,00	25.350,00	0,00	0,00
Noroeste	28	5	17,86	29.582,00	5.324,38	18,00
Norte	106	13	12,26	110.920,00	13.230,66	11,93
Oeste	70	19	27,14	73.954,00	18.108,15	24,49
Sudoeste	24	4	16,67	25.355,00	3.679,63	14,51
Sul	58	10	17,24	61.287,00	10.022,47	16,35
Triângulo Norte	34	8	23,53	35.918,00	6.729,73	18,74
Triângulo Sul	32	7	21,88	32.746,00	5.852,48	17,87
Vale do Aço	16	7	43,75	16.906,00	7.197,86	42,58
Vale do Rio Doce	29	7	24,14	30.639,00	6.493,68	21,19
Vertentes	31	6	19,35	32.751,00	5.526,94	16,88
<b>Total</b>	<b>940</b>	<b>169</b>	<b>17,98</b>	<b>980.181,00</b>	<b>162.951,54</b>	<b>16,62</b>

**PROGRAMA : 042 - PRESERVAÇÃO DA MEMÓRIA TÉCNICO-CIENTÍFICA DO ESTADO DE MINAS GERAIS**

*Programa Unissetorial*

**UNIDADE RESPONSÁVEL : 2061 - FUNDAÇÃO JOÃO PINHEIRO**

**OBJETIVO DO PROGRAMA :** GARANTIR O ACESSO UNIVERSAL AOS TRABALHOS TÉCNICO-CIENTÍFICOS PRODUZIDOS PELAS INSTITUIÇÕES PÚBLICAS DE MINAS GERAIS PROMOVEDO SEU RESGATE, REUNIÃO, ARMAZENAMENTO, TRATAMENTO, DISPONIBILIZAÇÃO E DIVULGAÇÃO, EM ESPECIAL O ACERVO DA BIBLIOTECA DIGITAL DE MINAS GERAIS RAYMUNDO NONATO DE CASTRO, PRESERVANDO A MEMÓRIA TÉCNICO-CIENTÍFICA DOS ÓRGÃOS E ENTIDADES DA ADMINISTRAÇÃO PÚBLICA DIRETA, AUTÁRQUICA E FUNDACIONAL, NO ÂMBITO DO PODER EXECUTIVO.

Territórios	Orçamentário		
	Programado PPAG	Executado Jan/Abr	%
Metropolitano	160.000,00	36.089,64	22,56
<b>Total</b>	<b>160.000,00</b>	<b>36.089,64</b>	<b>22,56</b>

**AÇÕES DO PROGRAMA POR UNIDADE ORÇAMENTÁRIA**

**2061 - FUNDAÇÃO JOÃO PINHEIRO**

**AÇÃO : 4122 - MANUTENÇÃO DA BIBLIOTECA DIGITAL DE MINAS GERAIS RAYMUNDO NONATO DE CASTRO**

*Ação de Acompanhamento Geral*

**Produto : ACERVO ATUALIZADO E AMPLIADO**

**Unidade de Medida : ACERVO**

**DETALHAMENTO DO PRODUTO:** DOCUMENTOS PRESERVADOS E DISPONIBILIZADOS EM ACERVO DA BIBLIOTECA.

**PÚBLICO ALVO:** PESQUISADORES E TÉCNICOS, DE INSTITUIÇÕES DE ENSINO, PESQUISA E FOMENTO MUNICIPAIS, ESTADUAIS E FEDERAIS, SERVIDORES PÚBLICOS E CIDADÃOS

**FINALIDADE:** GERIR, COORDENAR E MONITORAR A BIBLIOTECA DIGITAL INTERCEDENDO JUNTO ÀS INSTITUIÇÕES PARTICIPANTES PARA GARANTIR A DISPONIBILIZAÇÃO E ACESSO À MEMÓRIA TÉCNICO-CIENTÍFICA, EM VERSÃO INTEGRAL E EM MEIO DIGITAL

Territórios	Físico			Orçamentário		
	Programado PPAG	Executado Jan/Abr	%	Programado PPAG	Executado Jan/Abr	%
Metropolitano	250	66	26,40	160.000,00	36.089,64	22,56
<b>Total</b>	<b>250</b>	<b>66</b>	<b>26,40</b>	<b>160.000,00</b>	<b>36.089,64</b>	<b>22,56</b>

**PROGRAMA : 051 - PLANO DE ATENÇÃO A SAÚDE**

*Programa Unissetorial*

**UNIDADE RESPONSÁVEL : 2011 - INSTITUTO DE PREVIDÊNCIA DOS SERVIDORES DO ESTADO DE MINAS GERAIS**

**OBJETIVO DO PROGRAMA :** ASSEGURAR AO BENEFICIÁRIO DO IPSEMG ACESSO À PRESTAÇÃO DE SERVIÇOS DE ATENÇÃO A SAÚDE, COM FINANCIAMENTO SUSTENTÁVEL, POR MEIO DA GESTÃO DE UMA REDE REGIONALIZADA, REGULADA E QUALIFICADA.

Territórios	Orçamentário		
	Programado PPAG	Executado Jan/Abr	%
Alto Jequitinhonha	5.528.418,00	1.411.678,76	25,53
Caparaó	14.584.488,00	7.915.322,85	54,27
Central	4.270.617,00	16.142.954,50	378,00
Mata	59.542.408,00	15.100.631,54	25,36
Médio e Baixo Jequitinhonha	4.809.578,00	1.148.880,61	23,89
Metropolitano	176.782.197,00	46.419.263,13	26,26
Mucuri	12.264.649,00	2.774.950,60	22,63
Multiterritorial	21.498.955,00	3.151.743,67	14,66
Noroeste	16.883.273,00	4.503.127,12	26,67
Norte	45.420.596,00	12.107.764,04	26,66
Oeste	26.878.748,00	6.564.830,27	24,42
Sudoeste	9.953.380,00	2.583.004,77	25,95
Sul	51.135.866,00	13.602.138,97	26,60
Triângulo Norte	38.905.565,00	7.820.555,99	20,10
Triângulo Sul	12.470.158,00	3.089.846,77	24,78
Vale do Aço	9.341.477,00	2.321.312,23	24,85
Vale do Rio Doce	20.912.278,00	5.116.577,68	24,47
Vertentes	13.112.046,00	3.315.228,46	25,28
<b>Total</b>	<b>544.294.697,00</b>	<b>155.089.811,96</b>	<b>28,49</b>



**RELATÓRIO INSTITUCIONAL DE MONITORAMENTO**  
**DEMONSTRATIVO DE EXECUÇÃO FÍSICA E FINANCEIRA - JAN A ABR**  
**GOVERNO**

**AÇÕES DO PROGRAMA POR UNIDADE ORÇAMENTÁRIA**

**2011 - INSTITUTO DE PREVIDÊNCIA DOS SERVIDORES DO ESTADO DE MINAS GERAIS**

**AÇÃO : 2028 - INFRAESTRUTURA E SUPORTE AO PLANO DE ATENÇÃO À SAÚDE**

*Ação de Acompanhamento Geral*

*Ação com meta física não cumulativa*

**Produto : AÇÃO DE SUPORTE À GESTÃO DO PLANO DE ATENÇÃO À SAÚDE REALIZADA**

**Unidade de Medida : AÇÃO**

**DETALHAMENTO DO PRODUTO:** EXECUÇÃO DE AÇÕES DE CONTROLE, REGULAÇÃO E AUDITORIA, SUPORTE TÉCNICO-ADMINISTRATIVO, LOGÍSTICO, TECNOLÓGICO, INCLUINDO O SISTEMA DE AUTORIZAÇÃO E FATURAMENTO ELETRÔNICO E DEMAIS SISTEMAS INTEGRADOS, GESTÃO DE CONTRATOS, FATURAMENTO E PAGAMENTO, QUE GARANTAM A EXECUÇÃO DOS SERVIÇOS DE SAÚDE.

**PÚBLICO ALVO:** SERVIDORES ATIVOS E INATIVOS DO ESTADO DE MINAS GERAIS QUE OPTARAM PELA ASSISTÊNCIA À SAÚDE DO IPSEMG, SEUS DEPENDENTES E PENSIONISTAS

**FINALIDADE:** IMPLANTAR AÇÕES QUE VISEM GARANTIR RECURSOS HUMANOS, MATERIAIS, FINANCEIROS, LOGÍSTICOS E TECNOLÓGICOS NECESSÁRIOS A EXECUÇÃO DE ATIVIDADES DE GESTÃO NOS PROCESSOS DE CONTRATUALIZAÇÃO, AUTORIZAÇÃO, REGULAÇÃO E AUDITORIA, FATURAMENTO E PAGAMENTO, ASSEGURANDO A QUALIFICAÇÃO DA ASSISTÊNCIA À SAÚDE AOS BENEFICIÁRIOS DO IPSEMG.

Territórios	Físico			Orçamentário		
	Programado PPAG	Executado Jan/Abr	%	Programado PPAG	Executado Jan/Abr	%
Multiterritorial	1	1	100,00	21.498.955,00	3.151.743,67	14,66
<b>Total</b>	<b>1</b>	<b>1</b>	<b>100,00</b>	<b>21.498.955,00</b>	<b>3.151.743,67</b>	<b>14,66</b>

**AÇÃO : 4210 - REDE DE ATENÇÃO À SAÚDE ODONTOLÓGICA CONTRATADA**

*Ação de Acompanhamento Geral*

**Produto : PROCEDIMENTO ODONTOLÓGICO REALIZADO**

**Unidade de Medida : PROCEDIMENTO**

**DETALHAMENTO DO PRODUTO:** CONSULTAS ODONTOLÓGICAS, EXAMES E OUTROS PROCEDIMENTOS DE DIAGNÓSTICO E TRATAMENTO, REALIZADOS POR DENTISTAS, CONSULTÓRIOS, CLÍNICAS E LABORATÓRIOS ODONTOLÓGICOS CREDENCIADOS, BEM COMO SEUS INSUMOS PARA EXECUÇÃO, MONITORADOS MENSALMENTE POR MEIO DO SISTEMA DE AUTORIZAÇÃO E FATURAMENTO ELETRÔNICO DO IPSEMG - SAFE.

**PÚBLICO ALVO:** SERVIDORES ATIVOS E INATIVOS DO ESTADO DE MINAS GERAIS QUE OPTARAM PELA ASSISTÊNCIA À SAÚDE DO IPSEMG, SEUS DEPENDENTES E PENSIONISTAS

**FINALIDADE:** ADEQUAR O ACESSO DOS BENEFICIÁRIOS AOS SERVIÇOS ODONTOLÓGICOS POR MEIO DE REDE CONTRATADA, REGIONALIZADA, HIERARQUIZADA E QUALIFICADA.

Territórios	Físico			Orçamentário		
	Programado PPAG	Executado Jan/Abr	%	Programado PPAG	Executado Jan/Abr	%
Alto Jequitinhonha	4.978	1.654	33,23	253.581,00	47.582,67	18,76
Caparaó	17.255	7.149	41,43	740.835,00	154.258,82	20,82
Central	3.248	1.335	41,10	160.734,00	37.162,20	23,12
Mata	26.786	12.486	46,61	1.682.446,00	288.691,47	17,16
Médio e Baixo Jequitinhonha	10.344	3.599	34,79	609.847,00	93.796,24	15,38
Metropolitano	121.579	51.460	42,33	6.456.331,00	1.284.255,74	19,89
Mucuri	13.030	4.677	35,89	875.444,00	163.269,43	18,65
Noroeste	6.509	2.406	36,96	489.474,00	86.296,06	17,63
Norte	35.314	13.270	37,58	2.009.096,00	371.039,91	18,47
Oeste	41.820	15.921	38,07	2.563.561,00	477.397,46	18,62
Sudoeste	5.944	2.012	33,85	410.031,00	71.410,29	17,42
Sul	39.690	15.371	38,73	2.105.177,00	396.414,69	18,83
Triângulo Norte	42.209	16.401	38,86	2.195.556,00	410.452,30	18,69
Triângulo Sul	7.224	2.519	34,87	471.396,00	90.403,17	19,18
Vale do Aço	15.274	5.394	35,31	962.685,00	171.819,57	17,85
Vale do Rio Doce	22.847	7.966	34,87	1.215.366,00	207.232,17	17,05
Vertentes	10.986	4.276	38,92	558.440,00	104.538,62	18,72
<b>Total</b>	<b>425.037</b>	<b>167.896</b>	<b>39,50</b>	<b>23.760.000,00</b>	<b>4.456.020,81</b>	<b>18,75</b>

**RELATÓRIO INSTITUCIONAL DE MONITORAMENTO**  
**DEMONSTRATIVO DE EXECUÇÃO FÍSICA E FINANCEIRA - JAN A ABR**  
**GOVERNO**

**AÇÃO : 4211 - REDE DE ATENÇÃO À SAÚDE HOSPITALAR CONTRATADA**

**Ação de Acompanhamento Geral**

**Produto : PROCEDIMENTO MÉDICO HOSPITALAR REALIZADO**

**Unidade de Medida : PROCEDIMENTO**

**DETALHAMENTO DO PRODUTO:** CONSULTAS, EXAMES, INTERNAÇÕES, CIRURGIAS E TRATAMENTOS INTENSIVOS E OUTROS PROCEDIMENTOS DE DIAGNÓSTICOS E TRATAMENTO, REALIZADOS EM HOSPITAL CREDENCIADO, BEM COMO SEUS INSUMOS PARA SUA EXECUÇÃO, MONITORADOS MENSALMENTE POR MEIO DO SISTEMA DE AUTORIZAÇÃO E FATURAMENTO ELETRÔNICO DO IPSEMG – SAFE

**PÚBLICO ALVO:** SERVIDORES ATIVOS E INATIVOS DO ESTADO DE MINAS GERAIS QUE OPTARAM PELA ASSISTÊNCIA À SAÚDE DO IPSEMG, SEUS DEPENDENTES E PENSIONISTAS

**FINALIDADE:** ADEQUAR O ACESSO DOS BENEFICIÁRIOS AOS SERVIÇOS HOSPITALARES POR MEIO DE REDE CONTRATADA REGIONALIZADA, HIERARQUIZADA E QUALIFICADA.

Territórios	Físico			Orçamentário		
	Programado PPAG	Executado Jan/Abr	%	Programado PPAG	Executado Jan/Abr	%
Alto Jequitinhonha	68.356	26.185	38,31	2.201.581,00	680.953,23	30,93
Caparaó	136.135	62.829	46,15	7.954.105,00	6.414.223,88	80,64
Central	58.486	21.877	37,41	2.930.913,00	15.799.592,90	539,07
Mata	325.337	129.203	39,71	27.790.228,00	8.383.377,54	30,17
Médio e Baixo Jequitinhonha	54.774	20.963	38,27	1.714.784,00	511.731,74	29,84
Metropolitano	472.268	161.559	34,21	69.018.087,00	20.576.837,47	29,81
Mucuri	136.649	43.332	31,71	6.843.417,00	1.658.336,79	24,23
Noroeste	217.544	89.373	41,08	11.795.271,00	3.471.599,76	29,43
Norte	294.551	127.303	43,22	19.792.604,00	6.247.554,69	31,57
Oeste	229.909	81.070	35,26	9.451.430,00	2.813.155,81	29,76
Sudoeste	112.560	40.264	35,77	5.046.014,00	1.478.613,86	29,30
Sul	331.972	118.748	35,77	23.672.828,00	7.158.341,75	30,24
Triângulo Norte	205.782	38.176	18,55	16.561.810,00	1.999.200,05	12,07
Triângulo Sul	82.012	28.772	35,08	5.460.662,00	1.557.245,45	28,52
Vale do Aço	34.221	12.460	36,41	2.668.631,00	858.461,88	32,17
Vale do Rio Doce	120.611	48.844	40,50	7.903.118,00	2.301.532,46	29,12
Vertentes	53.734	23.372	43,50	2.664.904,00	989.711,49	37,14
<b>Total</b>	<b>2.934.901</b>	<b>1.074.330</b>	<b>36,61</b>	<b>223.470.387,00</b>	<b>82.900.470,75</b>	<b>37,10</b>

**RELATÓRIO INSTITUCIONAL DE MONITORAMENTO**  
**DEMONSTRATIVO DE EXECUÇÃO FÍSICA E FINANCEIRA - JAN A ABR**  
**GOVERNO**

**AÇÃO : 4212 - REDE DE ATENÇÃO À SAÚDE AMBULATORIAL CONTRATADA**

*Ação de Acompanhamento Geral*

**Produto : PROCEDIMENTO AMBULATORIAL REALIZADO**

**Unidade de Medida : PROCEDIMENTO**

**DETALHAMENTO DO PRODUTO:** CONSULTAS MÉDICAS, EXAMES E OUTROS PROCEDIMENTOS DE DIAGNÓSTICO E TRATAMENTO, REALIZADOS POR MÉDICOS, CONSULTÓRIOS, CLÍNICAS E LABORATÓRIOS CREDENCIADOS, BEM COMO SEUS INSUMOS PARA EXECUÇÃO, MONITORADOS MENSALMENTE POR MEIO DO SISTEMA DE AUTORIZAÇÃO E FATURAMENTO ELETRÔNICO DO IPSEMG - SAFE.

**PÚBLICO ALVO:** SERVIDORES ATIVOS E INATIVOS DO ESTADO DE MINAS GERAIS QUE OPTARAM PELA ASSISTÊNCIA À SAÚDE DO IPSEMG, SEUS DEPENDENTES E PENSIONISTAS

**FINALIDADE:** ADEQUAR O ACESSO DOS BENEFICIÁRIOS AOS SERVIÇOS AMBULATORIAIS POR MEIO DE REDE CONTRATADA REGIONALIZADA, HIERARQUIZADA E QUALIFICADA.

Territórios	Físico			Orçamentário		
	Programado PPAG	Executado Jan/Abr	%	Programado PPAG	Executado Jan/Abr	%
Alto Jequitinhonha	132.800	43.446	32,72	3.073.256,00	683.142,86	22,23
Caparaó	275.051	91.855	33,40	5.889.548,00	1.346.840,15	22,87
Central	68.582	26.997	39,36	1.178.970,00	306.199,40	25,97
Mata	934.996	309.240	33,07	29.469.734,00	6.428.562,53	21,81
Médio e Baixo Jequitinhonha	139.534	47.374	33,95	2.484.947,00	543.352,63	21,87
Metropolitano	2.859.346	1.105.798	38,67	98.762.424,00	24.150.450,18	24,45
Mucuri	176.363	59.710	33,86	4.245.788,00	953.344,38	22,45
Noroeste	198.121	67.994	34,32	4.298.528,00	945.231,30	21,99
Norte	889.816	295.795	33,24	23.618.896,00	5.489.169,44	23,24
Oeste	586.393	208.578	35,57	14.263.757,00	3.274.277,00	22,96
Sudoeste	170.068	59.538	35,01	4.497.335,00	1.032.980,62	22,97
Sul	848.078	294.571	34,73	25.357.861,00	6.047.382,53	23,85
Triângulo Norte	571.172	200.690	35,14	20.148.199,00	5.410.903,64	26,86
Triângulo Sul	222.135	67.369	30,33	6.538.100,00	1.442.198,15	22,06
Vale do Aço	216.891	75.335	34,73	5.710.161,00	1.291.030,78	22,61
Vale do Rio Doce	397.644	130.805	32,90	11.793.794,00	2.607.813,05	22,11
Vertentes	376.087	127.401	33,88	9.888.702,00	2.220.978,35	22,46
<b>Total</b>	<b>9.063.077</b>	<b>3.212.496</b>	<b>35,45</b>	<b>271.220.000,00</b>	<b>64.173.856,99</b>	<b>23,66</b>

**AÇÃO : 4260 - ATENÇÃO PRIMÁRIA À SAÚDE AOS BENEFICIÁRIOS DA ASSISTÊNCIA À SAÚDE DO IPSEMG**

*Ações de Acompanhamento Intensivo*

*Ação com meta física não cumulativa*

**Produto : BENEFICIÁRIO VINCULADO À UNIDADE APS**

**Unidade de Medida : BENEFICIÁRIO**

**DETALHAMENTO DO PRODUTO:** BENEFICIÁRIOS DA ASSISTÊNCIA À SAÚDE DO IPSEMG ACOBERTADOS PELO PROGRAMA DE ATENÇÃO PRIMÁRIA EM SAÚDE.

**PÚBLICO ALVO:** SERVIDORES ATIVOS E INATIVOS DO ESTADO DE MINAS GERAIS QUE OPTARAM PELA ASSISTÊNCIA À SAÚDE DO IPSEMG, SEUS DEPENDENTES E PENSIONISTAS

**FINALIDADE:** PROVER SERVIÇOS DE ATENÇÃO PRIMÁRIA À SAÚDE AOS BENEFICIÁRIOS DA ASSISTÊNCIA À SAÚDE DO IPSEMG, POR MEIO DE EQUIPES COMPOSTAS POR PROFISSIONAIS MÉDICO E ENFERMEIRO, VISANDO AMPLIAR A OFERTA DE CONSULTAS E ATENDER ÀS DEMANDAS DE BAIXA COMPLEXIDADE, ALCANÇANDO GRANDE PARTE DAS NECESSIDADES DE SAÚDE DA POPULAÇÃO, ALÉM DE FORNECER ORIENTAÇÃO AO SISTEMA DE SAÚDE DE FORMA REGULADA, INTEGRADA E COORDENADA.

Territórios	Físico			Orçamentário		
	Programado PPAG	Executado Jan/Abr	%	Programado PPAG	Executado Jan/Abr	%
Mata	5.000	0	0,00	600.000,00	0,00	0,00
Metropolitano	15.000	16.000	106,67	2.545.355,00	407.719,74	16,02
Mucuri	2.500	0	0,00	300.000,00	0,00	0,00
Noroeste	2.500	0	0,00	300.000,00	0,00	0,00
Oeste	5.000	0	0,00	600.000,00	0,00	0,00
<b>Total</b>	<b>30.000</b>	<b>16.000</b>	<b>53,33</b>	<b>4.345.355,00</b>	<b>407.719,74</b>	<b>9,38</b>

**RELATÓRIO INSTITUCIONAL DE MONITORAMENTO**  
**DEMONSTRATIVO DE EXECUÇÃO FÍSICA E FINANCEIRA - JAN A ABR**  
**GOVERNO**

**PROGRAMA : 052 - REPRESENTAÇÃO E DEFESA DOS INTERESSES DO ESTADO DE MINAS GERAIS NOS ESCRITÓRIOS REGIONAIS**

*Programa Unissetorial*

**UNIDADE RESPONSÁVEL : 1491 - SECRETARIA DE ESTADO DE GOVERNO**

**OBJETIVO DO PROGRAMA :** REPRESENTAR E DEFENDER OS INTERESSES DO ESTADO NA SUA ÁREA DE COMPETÊNCIA

Territórios	Orçamentário		
	Programado PPAG	Executado Jan/Abr	%
Multiterritorial	385.782,00	151.380,63	39,24
<b>Total</b>	<b>385.782,00</b>	<b>151.380,63</b>	<b>39,24</b>

**AÇÕES DO PROGRAMA POR UNIDADE ORÇAMENTÁRIA**

**1491 - SECRETARIA DE ESTADO DE GOVERNO**

**AÇÃO : 2026 - REPRESENTAÇÃO E DEFESA DOS INTERESSES DO ESTADO DE MINAS GERAIS EM BRASILIA**

*Ação de Acompanhamento Geral*

*Ação com meta física não cumulativa*

**Produto : AÇÃO DE INTERESSE DO ESTADO REALIZADA**

**Unidade de Medida : AÇÃO**

**DETALHAMENTO DO PRODUTO:** ASSESSORAMENTO PRESTADO DECORRENTE DA ARTICULAÇÃO E COORDENAÇÃO DE AÇÕES VISANDO A SOLUÇÃO DE DEMANDAS DO INTERESSE DO ESTADO, DO APOIO LOGÍSTICO E MATERIAL AOS REPRESENTANTES DOS ÓRGÃOS E ENTIDADES EM SERVIÇO NA ÁREA DE ATUAÇÃO E NA REPRESENTAÇÃO E DEFESA DO INTERESSE DO ESTADO DE MINAS GERAIS.

**PÚBLICO ALVO:** ADMINISTRAÇÃO PÚBLICA ESTADUAL

**FINALIDADE:** ATENDER A MISSÃO INSTITUCIONAL QUE É GARANTIR, NO ÂMBITO DE SUA COMPETÊNCIA, A COORDENAÇÃO, ARTICULAÇÃO E A INTEGRAÇÃO DE ESFORÇOS VISANDO A SOLUÇÃO DE DEMANDAS PARA REPRESENTAÇÃO E DEFESA DOS INTERESSES DO ESTADO DE MINAS GERAIS EM BRASÍLIA, COMPETINDO AINDA ACOMPANHAR A TRAMITAÇÃO DE PROJETOS DE LEI DE INTERESSE DO ESTADO NAS CASAS LEGISLATIVAS DA UNIÃO.

Territórios	Físico			Orçamentário		
	Programado PPAG	Executado Jan/Abr	%	Programado PPAG	Executado Jan/Abr	%
Multiterritorial	1	1	100,00	385.782,00	151.380,63	39,24
<b>Total</b>	<b>1</b>	<b>1</b>	<b>100,00</b>	<b>385.782,00</b>	<b>151.380,63</b>	<b>39,24</b>

**RELATÓRIO INSTITUCIONAL DE MONITORAMENTO**  
**DEMONSTRATIVO DE EXECUÇÃO FÍSICA E FINANCEIRA - JAN A ABR**  
**GOVERNO**

**PROGRAMA : 054 - FÓRUMS REGIONAIS DE GOVERNO**

*Programa Multissetorial*

**UNIDADE RESPONSÁVEL : 1491 - SECRETARIA DE ESTADO DE GOVERNO**

**OBJETIVO DO PROGRAMA :** FORTALECER A PARTICIPAÇÃO POPULAR NA CONSTRUÇÃO DAS AÇÕES DE GOVERNO, GARANTINDO A PRESENÇA DOS CIDADÃOS NO PLANEJAMENTO DAS POLÍTICAS PÚBLICAS, DISPONIBILIZAR ESPAÇO DE DEBATE PARA DIFERENTES GRUPOS DA SOCIEDADE, CRIANDO UM ELO ENTRE O PODER EXECUTIVO E LEGISLATIVO ESTADUAIS, PODER PÚBLICO MUNICIPAL E A POPULAÇÃO DE FORMA QUE AS POLÍTICAS PÚBLICAS ELABORADAS RESPEITEM AS CARACTERÍSTICAS DE CADA REGIÃO E FAÇAM COM QUE A POPULAÇÃO SINTA-SE PARTE DESSA CONSTRUÇÃO.

Territórios	Orçamentário		
	Programado PPAG	Executado Jan/Abr	%
Alto Jequitinhonha	3.529,00	0,00	0,00
Caparaó	3.529,00	1.017,10	28,82
Central	313.529,00	187,50	0,06
Mata	3.529,00	2.617,05	74,16
Médio e Baixo Jequitinhonha	3.529,00	0,00	0,00
Metropolitano	1.393.536,00	751.466,37	53,93
Mucuri	3.529,00	0,00	0,00
Noroeste	3.529,00	615,00	17,43
Norte	3.529,00	3.160,00	89,54
Oeste	3.529,00	997,50	28,27
Sudoeste	3.529,00	442,50	12,54
Sul	3.529,00	282,85	8,02
Triângulo Norte	3.529,00	13.308,30	377,11
Triângulo Sul	3.529,00	0,00	0,00
Vale do Aço	3.529,00	1.731,10	49,05
Vale do Rio Doce	3.529,00	0,00	0,00
Vertentes	3.529,00	0,00	0,00
<b>Total</b>	<b>1.760.000,00</b>	<b>775.825,27</b>	<b>44,08</b>

**AÇÕES DO PROGRAMA POR UNIDADE ORÇAMENTÁRIA**

**1491 - SECRETARIA DE ESTADO DE GOVERNO**

**AÇÃO : 2031 - DIÁLOGO SOCIAL**

*Ação de Acompanhamento Geral*

**Produto : REUNIÃO REALIZADA**

**Unidade de Medida : REUNIÃO**

**DETALHAMENTO DO PRODUTO:** O PRODUTO CONSISTE NA REALIZAÇÕES DE REUNIÕES COM REPRESENTANTES DA SOCIEDADE CIVIL PARA DEBATE DE SUAS PROPOSTAS. O CONTROLE SERÁ REALIZADO PELA AGENDA DA SUPERINTENDÊNCIA DE DIÁLOGO SOCIAL ARTICULAÇÃO E MÍDIAS

**PÚBLICO ALVO:** SOCIEDADE CIVIL ORGANIZADA

**FINALIDADE:** ESTABELECEER UM CANAL DE DIÁLOGO, QUE ATUE COMO PORTA DE ENTRADA AO GOVERNO, PARA OS MOVIMENTOS SOCIAIS, ENTIDADES SINDICAIS E SOCIEDADE CIVIL ORGANIZADA EM GERAL. ALÉM DE ACOMPANHAR E FACILITAR O PROCESSO DE INTERLOCUÇÃO ENTRE ESSAS ORGANIZAÇÕES E OS ÓRGÃOS E ENTIDADES DO GOVERNO DO ESTADO DE MINAS GERAIS.

Territórios	Físico			Orçamentário		
	Programado PPAG	Executado Jan/Abr	%	Programado PPAG	Executado Jan/Abr	%
Metropolitano	280	105	37,50	50.000,00	0,00	0,00
<b>Total</b>	<b>280</b>	<b>105</b>	<b>37,50</b>	<b>50.000,00</b>	<b>0,00</b>	<b>0,00</b>

**RELATÓRIO INSTITUCIONAL DE MONITORAMENTO**  
**DEMONSTRATIVO DE EXECUÇÃO FÍSICA E FINANCEIRA - JAN A ABR**  
**GOVERNO**

**1701 - SECRETARIA DE ESTADO EXTRAORDINÁRIA DE DESENVOLVIMENTO INTEGRADO E FÓRUNS REGIONAIS**

**AÇÃO : 2032 - ORGANIZAÇÃO DOS FÓRUNS REGIONAIS DE GOVERNO**

**Ação de Acompanhamento Geral**

**Produto : ASSEMBLEIA GERAL DO FÓRUM REGIONAL DE GOVERNO REALIZADA**

**Unidade de Medida : ASSEMBLÉIA**

**DETALHAMENTO DO PRODUTO:** POR ASSEMBLEIA GERAL ENTENDE-SE O EVENTO REALIZADO NO TERRITÓRIO ONDE SE REUNIRÁ O PODER EXECUTIVO ESTADUAL, O COLEGIADO DO FÓRUM E A SOCIEDADE CIVIL.

**PÚBLICO ALVO:** POPULAÇÃO MINEIRA

**FINALIDADE:** ORGANIZAR OS FÓRUNS REGIONAIS DE GOVERNO. OS FÓRUNS TÊM COMO OBJETIVO SER UM ESPAÇO DE DIÁLOGO PERMANENTE ENTRE PODERES EXECUTIVO E LEGISLATIVO ESTADUAIS, PODER PÚBLICO MUNICIPAL E SOCIEDADE CIVIL, PARA FORTALECER A PARTICIPAÇÃO POPULAR NA CONSTRUÇÃO DAS AÇÕES DE GOVERNO. ALÉM DISSO, A AÇÃO SE DARÁ DE FORMA REGIONALIZADA COM O OBJETIVO DE ATENDER AS NECESSIDADES ESPECÍFICAS DE CADA REGIÃO.

Territórios	Físico			Orçamentário		
	Programado PPAG	Executado Jan/Abr	%	Programado PPAG	Executado Jan/Abr	%
Alto Jequitinhonha	4	0	0,00	0,00	0,00	-
Caparaó	4	0	0,00	0,00	0,00	-
Central	4	0	0,00	310.000,00	0,00	0,00
Mata	4	0	0,00	0,00	0,00	-
Médio e Baixo Jequitinhonha	4	0	0,00	0,00	0,00	-
Metropolitano	4	0	0,00	0,00	450,60	-
Mucuri	4	0	0,00	0,00	0,00	-
Noroeste	4	0	0,00	0,00	0,00	-
Norte	4	0	0,00	0,00	0,00	-
Oeste	4	0	0,00	0,00	0,00	-
Sudoeste	4	0	0,00	0,00	0,00	-
Sul	4	0	0,00	0,00	0,00	-
Triângulo Norte	4	0	0,00	0,00	0,00	-
Triângulo Sul	4	0	0,00	0,00	0,00	-
Vale do Aço	4	0	0,00	0,00	0,00	-
Vale do Rio Doce	4	0	0,00	0,00	0,00	-
Vertentes	4	0	0,00	0,00	0,00	-
<b>Total</b>	<b>68</b>	<b>0</b>	<b>0,00</b>	<b>310.000,00</b>	<b>450,60</b>	<b>0,15</b>

**RELATÓRIO INSTITUCIONAL DE MONITORAMENTO**  
**DEMONSTRATIVO DE EXECUÇÃO FÍSICA E FINANCEIRA - JAN A ABR**  
**GOVERNO**

**AÇÃO : 4576 - PARTICIPAÇÃO CIDADÃ TERRITORIALIZADA**

*Ação de Acompanhamento Geral*

**Produto : FÓRUM REGIONAL REALIZADO**

**Unidade de Medida : FÓRUM**

**DETALHAMENTO DO PRODUTO:** ENTENDE-SE POR "FÓRUM REGIONAL REALIZADO" AS REUNIÕES REALIZADAS EM CADA UM DOS 17 TERRITÓRIOS DE DESENVOLVIMENTO COM A PARTICIPAÇÃO DOS CIDADÃOS PARA DEBATER, PRIORIZAR E ACOMPANHAR AS PROPOSTAS DE MELHORIAS PARA A REGIÃO.

**PÚBLICO ALVO:** POPULAÇÃO MINEIRA

**FINALIDADE:** GARANTIR A PRESENÇA DA POPULAÇÃO NA ELABORAÇÃO E PLANEJAMENTO DE POLÍTICAS PÚBLICAS POR MEIO DA REALIZAÇÃO DOS FÓRUMS REGIONAIS NOS 17 TERRITÓRIOS DE DESENVOLVIMENTO. OS CIDADÃOS PODERÃO DETALHAR OS PROBLEMAS, DEBATER E PRIORIZAR PROPOSTAS A FIM DE SUBSIDIAR O DIAGNÓSTICO TERRITORIAL. TAL INSTRUMENTO BUSCA FORNECER DIRETRIZES PARA O PLANO MINEIRO DE DESENVOLVIMENTO INTEGRADO, PARA O PLANO PLURIANUAL DE AÇÃO GOVERNAMENTAL E PARA A CONSTRUÇÃO DOS PLANOS TERRITORIAIS DE DESENVOLVIMENTO INTEGRADO.

Territórios	Físico			Orçamentário		
	Programado PPAG	Executado Jan/Abr	%	Programado PPAG	Executado Jan/Abr	%
Alto Jequitinhonha	3	0	0,00	3.529,00	0,00	0,00
Caparaó	3	1	33,33	3.529,00	1.017,10	28,82
Central	3	1	33,33	3.529,00	187,50	5,31
Mata	3	1	33,33	3.529,00	2.617,05	74,16
Médio e Baixo Jequitinhonha	3	0	0,00	3.529,00	0,00	0,00
Metropolitano	3	0	0,00	1.343.536,00	751.015,77	55,90
Mucuri	3	0	0,00	3.529,00	0,00	0,00
Noroeste	3	1	33,33	3.529,00	615,00	17,43
Norte	3	1	33,33	3.529,00	3.160,00	89,54
Oeste	3	0	0,00	3.529,00	997,50	28,27
Sudoeste	3	0	0,00	3.529,00	442,50	12,54
Sul	3	1	33,33	3.529,00	282,85	8,02
Triângulo Norte	3	1	33,33	3.529,00	13.308,30	377,11
Triângulo Sul	3	1	33,33	3.529,00	0,00	0,00
Vale do Aço	3	1	33,33	3.529,00	1.731,10	49,05
Vale do Rio Doce	3	0	0,00	3.529,00	0,00	0,00
Vertentes	3	0	0,00	3.529,00	0,00	0,00
<b>Total</b>	<b>51</b>	<b>9</b>	<b>17,65</b>	<b>1.400.000,00</b>	<b>775.374,67</b>	<b>55,38</b>

**PROGRAMA : 069 - FORTALECIMENTO DAS RELAÇÕES ENTRE O PODER LEGISLATIVO E EXECUTIVO**

*Programa Unissetorial*

**UNIDADE RESPONSÁVEL : 1491 - SECRETARIA DE ESTADO DE GOVERNO**

**OBJETIVO DO PROGRAMA :** COORDENAR O RELACIONAMENTO ENTRE A ASSEMBLEIA LEGISLATIVA DE MINAS GERAIS E O CONGRESSO NACIONAL COM O PODER EXECUTIVO ESTADUAL (INCLUÍDAS AS ADMINISTRAÇÕES DIRETA E INDIRETA) DE FORMA A CONSTRUIR SOLUÇÕES CONJUNTAS PARA SUBSIDIAR A GOVERNABILIDADE, ENCAMINHANDO A POSIÇÃO DO GOVERNO SOBRE OS TEMAS DEBATIDOS.

Territórios	Orçamentário		
	Programado PPAG	Executado Jan/Abr	%
Metropolitano	49.000,00	0,00	0,00
<b>Total</b>	<b>49.000,00</b>	<b>0,00</b>	<b>0,00</b>

**AÇÕES DO PROGRAMA POR UNIDADE ORÇAMENTÁRIA**

**1491 - SECRETARIA DE ESTADO DE GOVERNO**

**AÇÃO : 2036 - INTERMEDIÇÃO DO DIÁLOGO ENTRE PARLAMENTARES E PODER EXECUTIVO**

*Ação de Acompanhamento Geral*

**Produto : REUNIÃO COM PARLAMENTARES E MEMBROS DO GOVERNO REALIZADA**

**Unidade de Medida : REUNIÃO**

**DETALHAMENTO DO PRODUTO:** REUNIÕES E AUDIÊNCIAS AGENDADAS COM PARLAMENTARES OU MEMBROS DO PODER EXECUTIVO ESTADUAL.

**PÚBLICO ALVO:** PARLAMENTARES E ALTA GESTÃO DO GOVERNO DO ESTADO

**FINALIDADE:** ESTREITAR OS LAÇOS ENTRE OS MEMBROS DOS PODERES LEGISLATIVOS E O PODER EXECUTIVO, ATRAVÉS DO TRABALHO DE INTERLOCUÇÃO DA SUBSECRETARIA JUNTO AOS PARLAMENTARES.

Territórios	Físico			Orçamentário		
	Programado PPAG	Executado Jan/Abr	%	Programado PPAG	Executado Jan/Abr	%
Metropolitano	100	22	22,00	49.000,00	0,00	0,00
<b>Total</b>	<b>100</b>	<b>22</b>	<b>22,00</b>	<b>49.000,00</b>	<b>0,00</b>	<b>0,00</b>

**PROGRAMA : 070 - COMUNICAÇÃO SOCIAL**

*Programa Unissetorial*

**UNIDADE RESPONSÁVEL : 1491 - SECRETARIA DE ESTADO DE GOVERNO**

**OBJETIVO DO PROGRAMA :** FORMULAR E COORDENAR A POLÍTICA ESTADUAL DE COMUNICAÇÃO SOCIAL E SUPERVISIONAR SUA EXECUÇÃO NAS INSTITUIÇÕES QUE COMPÕEM SUA ÁREA DE COMPETÊNCIA, DE MODO A DIVULGAR INFORMAÇÕES SOBRE AS AÇÕES E PROGRAMAS GOVERNAMENTAIS, ATRAÇÕES E EVENTOS DE INTERESSE SOCIAL, DE FORMA TEMPESTIVA, PRECISA E TRANSPARENTE.

Territórios	Orçamentário		
	Programado PPAG	Executado Jan/Abr	%
Multiterritorial	97.772.786,00	8.342.864,42	8,53
<b>Total</b>	<b>97.772.786,00</b>	<b>8.342.864,42</b>	<b>8,53</b>

**AÇÕES DO PROGRAMA POR UNIDADE ORÇAMENTÁRIA**

**1491 - SECRETARIA DE ESTADO DE GOVERNO**

**AÇÃO : 2037 - DIVULGAÇÃO GOVERNAMENTAL**

*Ação de Acompanhamento Geral*

**Produto : CAMPANHA/EVENTO/PATROCÍNIO REALIZADO**

**Unidade de Medida : UNIDADE**

**DETALHAMENTO DO PRODUTO:** DIVULGAÇÃO DAS AÇÕES DO GOVERNO EM EVENTOS E EM MÍDIA ESCRITA, FALADA E TELEVISIONADA, UTILIZANDO QUANDO POSSÍVEL FERRAMENTAS DE COMUNICAÇÃO ALTERNATIVAS.

**PÚBLICO ALVO:** SOCIEDADE CIVIL ORGANIZADA

**FINALIDADE:** DIVULGAR O ESTADO E AS AÇÕES GOVERNAMENTAIS, POR MEIO DE MATÉRIAS E ATENDIMENTO À IMPRENSA, DE EVENTOS INSTITUCIONAIS E CÍVICOS E DO APOIO A CONFERÊNCIAS, SEMINÁRIOS, CURSOS E AÇÕES CULTURAIS, E ESPORTIVAS DE INTERESSE PÚBLICO, E DE CAMPANHAS E AÇÕES DE PROPAGANDA DE CARÁTER EDUCATIVO, INFORMATIVO OU DE ORIENTAÇÃO SOCIAL, DE ACORDO COM AS DIRETRIZES DO GOVERNO DO ESTADO.

Territórios	Físico			Orçamentário		
	Programado PPAG	Executado Jan/Abr	%	Programado PPAG	Executado Jan/Abr	%
Multiterritorial	307	107	34,85	97.772.786,00	8.342.864,42	8,53
<b>Total</b>	<b>307</b>	<b>107</b>	<b>34,85</b>	<b>97.772.786,00</b>	<b>8.342.864,42</b>	<b>8,53</b>



**RELATÓRIO INSTITUCIONAL DE MONITORAMENTO**  
**DEMONSTRATIVO DE EXECUÇÃO FÍSICA E FINANCEIRA - JAN A ABR**  
**GOVERNO**

**PROGRAMA : 071 - SERVIÇOS PRESTADOS PELO IPSEMG NA REDE PRÓPRIA**

*Programa Unissetorial*

**UNIDADE RESPONSÁVEL : 2011 - INSTITUTO DE PREVIDÊNCIA DOS SERVIDORES DO ESTADO DE MINAS GERAIS**

**OBJETIVO DO PROGRAMA :** PRESTAR SERVIÇOS INTEGRADOS DE ATENÇÃO À SAÚDE AOS BENEFICIÁRIOS DO IPSEMG NA REDE PRÓPRIA DA CAPITAL E DO INTERIOR, ALÉM DE REALIZAR ATENDIMENTO ADMINISTRATIVO NAS UNIDADES REGIONAIS AOS SERVIDORES, SEGURADOS E/OU PRESTADORES DO INSTITUTO.

Territórios	Orçamentário		
	Programado PPAG	Executado Jan/Abr	%
Alto Jequitinhonha	253.451,00	52.790,02	20,83
Caparaó	547.102,00	173.860,47	31,78
Central	157.950,00	51.920,12	32,87
Mata	1.460.460,00	236.107,54	16,17
Médio e Baixo Jequitinhonha	250.722,00	43.293,94	17,27
Metropolitano	185.345.219,00	40.120.807,36	21,65
Mucuri	539.770,00	102.223,01	18,94
Noroeste	431.019,00	151.001,75	35,03
Norte	1.306.929,00	297.835,60	22,79
Oeste	1.154.030,00	426.556,88	36,96
Sudoeste	531.768,00	73.237,34	13,77
Sul	1.156.356,00	415.813,27	35,96
Triângulo Norte	741.693,00	211.446,84	28,51
Triângulo Sul	226.525,00	83.908,79	37,04
Vale do Aço	372.995,00	39.372,69	10,56
Vale do Rio Doce	624.005,00	118.600,19	19,01
Vertentes	473.522,00	93.246,96	19,69
<b>Total</b>	<b>195.573.516,00</b>	<b>42.692.022,77</b>	<b>21,83</b>

**AÇÕES DO PROGRAMA POR UNIDADE ORÇAMENTÁRIA**

**2011 - INSTITUTO DE PREVIDÊNCIA DOS SERVIDORES DO ESTADO DE MINAS GERAIS**

**AÇÃO : 4164 - ASSISTÊNCIA AMBULATORIAL NA CAPITAL**

*Ação de Acompanhamento Geral*

**Produto : PROCEDIMENTO AMBULATORIAL REALIZADO**

**Unidade de Medida : PROCEDIMENTO**

**DETALHAMENTO DO PRODUTO:** REALIZAÇÃO DE CONSULTAS MÉDICAS ELETIVAS; ATENDIMENTOS NA SALA DE CURATIVOS; ATENDIMENTOS NA CLÍNICA DA MULHER E DA CRIANÇA/ADOLESCENTE; CONTROLE DE DIABETES; CONTROLE DE HIPERTENSÃO ARTERIAL; IMUNIZAÇÕES E VACINAS; PROCEDIMENTOS DA CLÍNICA OFTALMOLÓGICA AMBULATORIAL; REALIZAÇÃO DE EXAMES COMPLEMENTARES; REALIZAÇÃO DE PROCEDIMENTOS AMBULATORIAIS CIRÚRGICOS E NÃO CIRÚRGICOS; ATENDIMENTOS DE PSIQUIATRIA; ATENDIMENTOS DE FISIOTERAPIA E TERAPIA OCUPACIONAL; ATENDIMENTOS NO AMBULATÓRIO DE EGRESSOS DO PROGRAMA DE DESOSPITALIZAÇÃO; ATENDIMENTOS NO AMBULATÓRIO DE BENEFICIÁRIOS EM USO DE ANTICOAGULANTE.

**PÚBLICO ALVO:** BENEFICIÁRIOS DA ASSISTÊNCIA À SAÚDE DO IPSEMG

**FINALIDADE:** PRESTAR ATENDIMENTO AMBULATORIAL E REALIZAR AÇÕES DE PROMOÇÃO E PREVENÇÃO À SAÚDE DOS BENEFICIÁRIOS DA ASSISTÊNCIA À SAÚDE DO IPSEMG, POR MEIO DA REDE PRÓPRIA NA CAPITAL.

Territórios	Físico			Orçamentário		
	Programado PPAG	Executado Jan/Abr	%	Programado PPAG	Executado Jan/Abr	%
Metropolitano	366.836	114.859	31,31	11.949.500,00	2.031.893,40	17,00
<b>Total</b>	<b>366.836</b>	<b>114.859</b>	<b>31,31</b>	<b>11.949.500,00</b>	<b>2.031.893,40</b>	<b>17,00</b>

**RELATÓRIO INSTITUCIONAL DE MONITORAMENTO**  
**DEMONSTRATIVO DE EXECUÇÃO FÍSICA E FINANCEIRA - JAN A ABR**  
**GOVERNO**

**AÇÃO : 4165 - ASSISTÊNCIA ODONTOLÓGICA NA CAPITAL**

*Ação de Acompanhamento Geral*

**Produto : PROCEDIMENTO ODONTOLÓGICO REALIZADO**      **Unidade de Medida : PROCEDIMENTO**

**DETALHAMENTO DO PRODUTO:** ATENDIMENTO ODONTOLÓGICO CLÍNICO, ESPECIALIZADO E CIRÚRGICO, ELETIVO E DE URGÊNCIA, EXAMES RADIOGRÁFICOS ODONTOLÓGICOS, ORIENTAÇÃO PREVENTIVA E PROMOÇÃO À SAÚDE BUCAL AOS BENEFICIÁRIOS DA ASSISTÊNCIA À SAÚDE DO IPSEMG. A REDE ASSISTENCIAL PRÓPRIA DA CAPITAL MANTÉM EM FUNCIONAMENTO AS SEGUINTE ESPECIALIDADES: DENTÍSTICA, ODONTOPEDIATRIA, PERIODONTIA, CIRURGIA, ENDODONTIA, TRATAMENTO DE DOR E DISFUNÇÃO ARTICULAR, ODONTOLÓGIA HOSPITALAR, PRÓTESE REMOVÍVEL E FIXA.

**PÚBLICO ALVO:** BENEFICIÁRIOS DA ASSISTÊNCIA À SAÚDE DO IPSEMG

**FINALIDADE:** PRESTAR ATENDIMENTO ODONTOLÓGICO AOS BENEFICIÁRIOS DA ASSISTÊNCIA À SAÚDE DO IPSEMG, POR MEIO DA REDE PRÓPRIA DA CAPITAL.

Territórios	Físico			Orçamentário		
	Programado PPAG	Executado Jan/Abr	%	Programado PPAG	Executado Jan/Abr	%
Metropolitano	201.373	70.204	34,86	6.192.250,00	1.333.031,21	21,53
<b>Total</b>	<b>201.373</b>	<b>70.204</b>	<b>34,86</b>	<b>6.192.250,00</b>	<b>1.333.031,21</b>	<b>21,53</b>

**AÇÃO : 4166 - ASSISTÊNCIA MÉDICA HOSPITALAR NA CAPITAL**

*Ação de Acompanhamento Geral*

**Produto : PROCEDIMENTO MÉDICO HOSPITALAR REALIZADO**      **Unidade de Medida : PROCEDIMENTO**

**DETALHAMENTO DO PRODUTO:** ATENDIMENTOS REALIZADOS NO SERVIÇO MÉDICO DE URGÊNCIA; INTERNAÇÕES CLÍNICAS E INTENSIVAS; EXAMES COMPLEMENTARES EM PATOLOGIA CLÍNICA, LABORATÓRIO ANATOMO PATOLÓGICO, DIAGNÓSTICO POR IMAGEM E MÉTODOS GRÁFICOS; HEMODINÂMICA; PROCEDIMENTOS ENDOSCÓPICOS; HEMODIÁLISE; QUIMIOTERAPIA; HEMOTERAPIA; CIRURGIAS REALIZADAS NO BLOCO CIRÚRGICO E CENTRO OBSTÉTRICO; ATENDIMENTOS DE PSICOLOGIA HOSPITALAR, SERVIÇO SOCIAL E FISIOTERAPIA; INTERCONSULTAS REALIZADAS; PROCEDIMENTOS PARA ATENÇÃO DOMICILIAR DO PROGRAMA DE DESOSPITALIZAÇÃO.

**PÚBLICO ALVO:** BENEFICIÁRIOS DA ASSISTÊNCIA À SAÚDE DO IPSEMG

**FINALIDADE:** PRESTAR ATENDIMENTO MÉDICO-HOSPITALAR AOS BENEFICIÁRIOS DA ASSISTÊNCIA À SAÚDE DO IPSEMG, POR MEIO DE SERVIÇOS PRÓPRIOS NA CAPITAL NO HOSPITAL GOVERNADOR ISRAEL PINHEIRO - HGIP.

Territórios	Físico			Orçamentário		
	Programado PPAG	Executado Jan/Abr	%	Programado PPAG	Executado Jan/Abr	%
Metropolitano	1.388.275	467.088	33,65	165.807.076,00	36.327.338,51	21,91
<b>Total</b>	<b>1.388.275</b>	<b>467.088</b>	<b>33,65</b>	<b>165.807.076,00</b>	<b>36.327.338,51</b>	<b>21,91</b>

**AÇÃO : 4234 - PRESERVAÇÃO E MODERNIZAÇÃO DO PATRIMÔNIO IMOBILIÁRIO**

*Ação de Acompanhamento Geral*

**Produto : CONSTRUÇÃO/REFORMA/AMPLIAÇÃO REALIZADA**      **Unidade de Medida : METRO QUADRADO**

**DETALHAMENTO DO PRODUTO:** MEDIÇÃO DAS ÁREAS REFORMADAS NAS DIVERSAS UNIDADES DO INSTITUTO

**PÚBLICO ALVO:** SERVIDORES ATIVOS E INATIVOS DO ESTADO DE MINAS GERAIS QUE OPTARAM PELA ASSISTÊNCIA À SAÚDE DO IPSEMG, SEUS DEPENDENTES E PENSIONISTAS

**FINALIDADE:** MODERNIZAR E PRESERVAR AS INSTALAÇÕES FÍSICAS DAS DIVERSAS UNIDADES DO INSTITUTO, COM O OBJETIVO DE OFERECER AOS BENEFICIÁRIOS E SEUS DEPENDENTES MAIOR CONFORTO, SEGURANÇA, AGILIDADE E HUMANIZAÇÃO NA PRESTAÇÃO DE SERVIÇOS.

Territórios	Físico			Orçamentário		
	Programado PPAG	Executado Jan/Abr	%	Programado PPAG	Executado Jan/Abr	%
Metropolitano	1	0	0,00	1.000,00	0,00	0,00
<b>Total</b>	<b>1</b>	<b>0</b>	<b>0,00</b>	<b>1.000,00</b>	<b>0,00</b>	<b>0,00</b>

**RELATÓRIO INSTITUCIONAL DE MONITORAMENTO**  
**DEMONSTRATIVO DE EXECUÇÃO FÍSICA E FINANCEIRA - JAN A ABR**  
**GOVERNO**

**AÇÃO : 4235 - ATENDIMENTO PRÓPRIO NAS UNIDADES REGIONAIS DO IPSEMG**

*Ação de Acompanhamento Geral*

**Produto : ATENDIMENTO REALIZADO**

**Unidade de Medida : ATENDIMENTO**

**DETALHAMENTO DO PRODUTO:** ATENDIMENTO REALIZADO NAS REGIONAIS SE CARACTERIZA PELO CENTRO, AGÊNCIA OU POSTO DO IPSEMG QUE PRESTA ATENDIMENTO AMBULATORIAL E ODONTOLÓGICO POR MEIO DE CONSULTAS MÉDICAS E ODONTOLÓGICAS; REALIZAÇÃO DE DIAGNÓSTICOS, PRESCRIÇÃO E REALIZAÇÃO DE TRATAMENTO. ALÉM DISSO, CONSIDERA-SE ATENDIMENTO REALIZADO NAS REGIONAIS O ATENDIMENTO ADMINISTRATIVO PRESTADO AOS BENEFICIÁRIOS, SEGURADOS E/OU PRESTADORES COMO AS SOLICITAÇÕES RECEBIDAS DE CADASTRO, INCLUSÃO E EXCLUSÃO DE DEPENDENTES, DE REEMBOLSO, CREDENCIAMENTO, AUXÍLIOS NATALIDADE/FUNERAL, PENSÃO, SEGURO, PECÚLIO E PROCESSOS ESPECIAIS, SUPORTE AOS PRESTADORES NA AUTORIZAÇÃO DE PROCEDIMENTOS REGULADOS PELA CENTRAL DE REGULAÇÃO; ESCLARECIMENTOS DE DÚVIDAS COM RELAÇÃO À ASSISTÊNCIA À SAÚDE E A REALIZAÇÃO DE AUDITORIA E PROCESSAMENTO DAS CONTAS MÉDICAS E ODONTOLÓGICAS PELOS AUDITORES DAS UNIDADES REGIONAIS. SERÃO CONSIDERADOS OS ATENDIMENTOS EXECUTADOS CONFORME PLANILHA DE CONTROLE DOS CENTROS, AGÊNCIAS E POSTOS DO IPSEMG.

**PÚBLICO ALVO:** SERVIDORES ATIVOS E INATIVOS DO ESTADO DE MINAS GERAIS, SEUS DEPENDENTES E PRESTADORES DE SERVIÇO DE SAÚDE

**FINALIDADE:** PRESTAR ATENDIMENTO ASSISTENCIAL (AMBULATORIAL E ODONTOLÓGICO) E ADMINISTRATIVO NAS UNIDADES REGIONAIS DO IPSEMG, FACILITANDO A ACESSIBILIDADE DOS SERVIDORES ATIVOS E INATIVOS DO ESTADO DE MINAS GERAIS E SEUS DEPENDENTES QUE UTILIZAM OS SERVIÇOS DO INSTITUTO, MINIMIZANDO OS DESLOCAMENTOS E A PROCURA POR ESTES SERVIÇOS NA CAPITAL, BEM COMO, FACILITAR O CONTATO DOS PRESTADORES DE SERVIÇO DE SAÚDE COM IPSEMG, ATRAVÉS DAS UNIDADES REGIONAIS.

Territórios	Físico			Orçamentário		
	Programado PPAG	Executado Jan/Abr	%	Programado PPAG	Executado Jan/Abr	%
Alto Jequitinhonha	2.806	1.161	41,38	253.451,00	52.790,02	20,83
Caparaó	13.583	3.521	25,92	547.102,00	173.860,47	31,78
Central	7.872	1.509	19,17	157.950,00	51.920,12	32,87
Mata	50.924	14.199	27,88	1.460.460,00	236.107,54	16,17
Médio e Baixo Jequitinhonha	13.376	3.006	22,47	250.722,00	43.293,94	17,27
Metropolitano	40.181	14.236	35,43	1.395.393,00	428.544,24	30,71
Mucuri	8.448	2.946	34,87	539.770,00	102.223,01	18,94
Noroeste	34.668	2.202	6,35	431.019,00	151.001,75	35,03
Norte	25.840	5.980	23,14	1.306.929,00	297.835,60	22,79
Oeste	45.260	9.621	21,26	1.154.030,00	426.556,88	36,96
Sudoeste	6.815	1.816	26,65	531.768,00	73.237,34	13,77
Sul	38.083	8.042	21,12	1.156.356,00	415.813,27	35,96
Triângulo Norte	39.192	13.554	34,58	741.693,00	211.446,84	28,51
Triângulo Sul	8.340	2.191	26,27	226.525,00	83.908,79	37,04
Vale do Aço	4.126	1.668	40,43	372.995,00	39.372,69	10,56
Vale do Rio Doce	24.778	10.603	42,79	624.005,00	118.600,19	19,01
Vertentes	17.074	3.163	18,53	473.522,00	93.246,96	19,69
<b>Total</b>	<b>381.366</b>	<b>99.418</b>	<b>26,07</b>	<b>11.623.690,00</b>	<b>2.999.759,65</b>	<b>25,81</b>

**PROGRAMA : 078 - OPERACIONALIZAÇÃO DE JOGOS**

*Programa Unissetorial*

**UNIDADE RESPONSÁVEL : 2041 - LOTERIA DO ESTADO DE MINAS GERAIS**

**OBJETIVO DO PROGRAMA :** GERAR RECURSOS FINANCEIROS COM A EXPLORAÇÃO E COMERCIALIZAÇÃO DE JOGOS LOTÉRICOS E SIMILARES NO ESTADO, TAIS COMO LOTERIA CONVENCIONAL, LOTERIA INSTANTÂNEA, INCLUIDO O JOGO ELETRÔNICO POR MEIO FÍSICO E DIGITAL, OBJETIVANDO O FINANCIAMENTO A PROGRAMAS DE BEM ESTAR SOCIAL GERENCIADOS PELO ESTADO.

Territórios	Orçamentário		
	Programado PPAG	Executado Jan/Abr	%
Metropolitano	12.862.638,00	786.818,76	6,12
<b>Total</b>	<b>12.862.638,00</b>	<b>786.818,76</b>	<b>6,12</b>

**AÇÕES DO PROGRAMA POR UNIDADE ORÇAMENTÁRIA**

**2041 - LOTERIA DO ESTADO DE MINAS GERAIS**

**AÇÃO : 4183 - OPERACIONALIZAÇÃO DE JOGOS**

*Ação de Acompanhamento Geral*

**Produto : RECURSO ARRECADADO**      **Unidade de Medida : R\$ 1,00**

**DETALHAMENTO DO PRODUTO:** RECURSOS ARRECADADOS COM JOGOS LOTÉRICOS, TAIS COMO: LOTERIA CONVENCIONAL, LOTERIA INSTANTÂNEA, JOGOS ON-LINE E SIMILARES.

**PÚBLICO ALVO:** APOSTADORES EM JOGOS DE LOTERIA (PESSOA FÍSICA MAIOR DE 18 ANOS) E ÓRGÃOS E ENTIDADES DO ESTADO QUE PROMOVAM POLÍTICAS DE BEM ESTAR SOCIAL

**FINALIDADE:** FOMENTAR JOGOS LOTÉRICOS E SIMILARES PARA ARRECAÇÃO DE RECURSOS, OBJETIVANDO APLICAÇÃO EM PROGRAMAS DE BEM ESTAR SOCIAL DO ESTADO.

Territórios	Físico			Orçamentário		
	Programado PPAG	Executado Jan/Abr	%	Programado PPAG	Executado Jan/Abr	%
Metropolitano	26.700.000	7.351.839	27,53	12.862.638,00	786.818,76	6,12
<b>Total</b>	<b>26.700.000</b>	<b>7.351.839</b>	<b>27,53</b>	<b>12.862.638,00</b>	<b>786.818,76</b>	<b>6,12</b>

**PROGRAMA : 085 - APORTE DE CAPITAL - MGI**

*Programa Unissetorial*

**UNIDADE RESPONSÁVEL : 5191 - MINAS GERAIS PARTICIPAÇÕES S.A.**

**OBJETIVO DO PROGRAMA :** PARTICIPAR COM APORTE DE RECURSOS FINANCEIROS E / OU BENS EM EMPRESAS EM QUE O ESTADO DE MINAS GERAIS TENHA INTERESSE NA PARTICIPAÇÃO ACIONÁRIA.

Territórios	Orçamentário		
	Programado PPAG	Executado Jan/Abr	%
Metropolitano	2.000,00	12.071.040,25	603.552,01
<b>Total</b>	<b>2.000,00</b>	<b>12.071.040,25</b>	<b>603.552,01</b>

**AÇÕES DO PROGRAMA POR UNIDADE ORÇAMENTÁRIA**

**5191 - MINAS GERAIS PARTICIPAÇÕES S.A.**

**AÇÃO : 6002 - PARTICIPAÇÃO SOCIETÁRIA**

*Ação de Acompanhamento Geral*

**Produto : RECURSO APORTADO**      **Unidade de Medida : R\$ MIL**

**DETALHAMENTO DO PRODUTO:** RECURSO FINANCEIRO PRÓPRIO E BENS DE NATUREZA PERMANENTE.

**PÚBLICO ALVO:** EMPRESAS EM QUE O ESTADO TEM INTERESSE NA PARTICIPAÇÃO SOCIETÁRIA

**FINALIDADE:** PARTICIPAR COM RECURSOS FINANCEIROS E/OU COM BENS NO CAPITAL SOCIAL DE EMPRESAS PÚBLICAS OU PRIVADAS.

Territórios	Físico			Orçamentário		
	Programado PPAG	Executado Jan/Abr	%	Programado PPAG	Executado Jan/Abr	%
Metropolitano	2	1	50,00	2.000,00	12.071.040,25	603.552,01
<b>Total</b>	<b>2</b>	<b>1</b>	<b>50,00</b>	<b>2.000,00</b>	<b>12.071.040,25</b>	<b>603.552,01</b>

**RELATÓRIO INSTITUCIONAL DE MONITORAMENTO**  
**DEMONSTRATIVO DE EXECUÇÃO FÍSICA E FINANCEIRA - JAN A ABR**  
**GOVERNO**

**PROGRAMA : 098 - MELHORIA DA QUALIDADE DOS ATOS NORMATIVOS**

*Programa Unissetorial*

**UNIDADE RESPONSÁVEL : 1571 - SECRETARIA DE ESTADO DE CASA CIVIL E DE RELAÇÕES INSTITUCIONAIS**

**OBJETIVO DO PROGRAMA :** GARANTIR A QUALIDADE DOS ATOS NORMATIVOS EDITADOS PELO PODER EXECUTIVO TENDO EM VISTA A EFETIVIDADE E EFICIÊNCIA NA SOLUÇÃO DE QUESTÕES ESSENCIAIS À SOCIEDADE MEDIANTE A IMPLEMENTAÇÃO DE UM CONJUNTO DE AÇÕES, COMO CAPACITAÇÃO DE SERVIDORES, REVISÃO DE MODELOS, MANUAIS E INSTRUÇÕES NORMATIVAS, ESTUDOS DE CASOS, LEVANTAMENTO DE BOAS PRÁTICAS ETC.

Territórios	Orçamentário		
	Programado PPAG	Executado Jan/Abr	%
Metropolitano	0,00	0,00	-
<b>Total</b>	<b>0,00</b>	<b>0,00</b>	<b>-</b>

**AÇÕES DO PROGRAMA POR UNIDADE ORÇAMENTÁRIA**

**1571 - SECRETARIA DE ESTADO DE CASA CIVIL E DE RELAÇÕES INSTITUCIONAIS**

**AÇÃO : 5001 - DIGITALIZAÇÃO DOS ANTECEDENTES DE ATOS NORMATIVOS**

*Ação de Acompanhamento Geral*

**Produto : ANTECEDENTES POR ATO NORMATIVO DIGITALIZADOS**

**Unidade de Medida : ANTECEDENTES POR ATO NORMATIVO**

**DETALHAMENTO DO PRODUTO:** OS ANTECEDENTES SÃO OS DOCUMENTOS PRODUZIDOS DURANTE A ELABORAÇÃO NORMATIVA QUE CONFEREM EMBASAMENTO TÉCNICO-JURÍDICO ANTERIORMENTE À PUBLICAÇÃO DO ATO. APÓS 05 (CINCO) ANOS DA PUBLICAÇÃO, OS ANTECEDENTES DE ATOS NORMATIVOS SÃO ARQUIVADOS PELO ARQUIVO PÚBLICO MINEIRO (APM). O PRODUTO, PORTANTO, CONSISTE NA DIGITALIZAÇÃO DESSOS DOCUMENTOS POR ATO NORMATIVO PARA FUTURA CONSULTA EM MEIO ELETRÔNICO. RESSALTA-SE QUE SÃO EXCLUÍDAS AS DIGITALIZAÇÕES DE DECRETOS DE UTILIDADE PÚBLICA E DE SITUAÇÃO DE EMERGÊNCIA, E DAS LEIS DE UTILIDADE PÚBLICA.

**PÚBLICO ALVO:** ASSESSORES TÉCNICO-LEGISLATIVOS

**FINALIDADE:** FACILITAR O ACESSO E A CONSULTA AOS DOCUMENTOS PRODUZIDOS DURANTE A ELABORAÇÃO DE LEIS E DECRETOS, (ANTECEDENTES DE ATOS NORMATIVOS), VISANDO AUXILIAR NO PROCESSO DE ANÁLISE TÉCNICO-LEGISLATIVA. OS ANTECEDENTES DE ATOS NORMATIVOS CONTEM O HISTÓRICO DO EMBASAMENTO TÉCNICO E JURÍDICO UTILIZADO PARA ELABORAÇÃO DE UM ATO NORMATIVO, O ACESSO A ESSE TIPO DE DOCUMENTO CONTRIBUI PARA A EDIÇÃO DE ATOS NORMATIVOS MAIS CONSISTENTES.

Territórios	Físico			Orçamentário		
	Programado PPAG	Executado Jan/Abr	%	Programado PPAG	Executado Jan/Abr	%
Metropolitano	2.226	747	33,56	0,00	0,00	-
<b>Total</b>	<b>2.226</b>	<b>747</b>	<b>33,56</b>	<b>0,00</b>	<b>0,00</b>	<b>-</b>

**AÇÃO : 5002 - IMPLEMENTAÇÃO DO PLANO DE MELHORIA DA QUALIDADE DOS ATOS NORMATIVOS**

*Ação de Acompanhamento Geral*

**Produto : MÓDULO IMPLEMENTADO DO PLANO**

**Unidade de Medida : MÓDULO DO PLANO**

**DETALHAMENTO DO PRODUTO:** O PLANO DE MELHORIA DA QUALIDADE DOS ATOS NORMATIVOS É COMPOSTO POR UM CONJUNTO DE AÇÕES QUE SERÃO ELENCADAS A SEGUIR, CUJA EXPECTATIVA DE EXECUÇÃO TAMBÉM É EXIBIDA ABAIXO: MÓDULO I •REESTRUTURAR O MODELO DE NOTA TÉCNICA SOLICITADA AOS ÓRGÃOS; •REVISÃO DO DECRETO Nº 45.786/2011, QUE DISPÕE SOBRE A ELABORAÇÃO, A REDAÇÃO E A CONSOLIDAÇÃO DAS LEIS DO ESTADO DE MINAS GERAIS; •REVISÃO DO MANUAL DE REDAÇÃO OFICIAL; •DEFINIR TIPOLOGIA DOS ATOS NORMATIVOS DO PODER EXECUTIVO. MÓDULO II •ORIENTAR ÓRGÃOS E ENTIDADES QUANTO À ELABORAÇÃO DE NOTAS TÉCNICAS E CORRETA INSTRUÇÃO DE EXPEDIENTES; •REALIZAR FÓRUMS, PALESTRAS, CAPACITAÇÕES E REUNIÕES COM OS ÓRGÃOS PARA DAR ORIENTAÇÕES SOBRE A PRODUÇÃO NORMATIVA NO GOVERNO DE MINAS GERAIS; MÓDULO III •LEVANTAR AS BOAS PRÁTICAS EXISTENTES EM OUTROS ENTES DE GOVERNO (SENADO FEDERAL, CÂMARA DOS DEPUTADOS, OUTROS ESTADOS) E MESMO NO ÂMBITO INTERNACIONAL; •REALIZAR ESTUDOS DE CASOS QUANTO AOS PROJETOS CRÍTICOS EDITADOS PELO PODER EXECUTIVO ANALISADOS SOBRE A ÓTICA DA LEGÍSTICA FORMAL E MATERIAL; •REGULARIZAR, JURIDICAMENTE, SITUAÇÃO DE DECRETOS DE COMPETÊNCIA NÃO REVOGADOS, PORÉM QUE NÃO TÊM MAIS EFICÁCIA. MÓDULO IV •APRIMORAR A UTILIZAÇÃO DO INSTRUMENTO CONSULTA PÚBLICA; •IMPLEMENTAR MELHORIAS NO PROCESSO DE ANÁLISE DA TRAMITAÇÃO LEGISLATIVA EM ARTICULAÇÃO COM A SEGOV; •REALIZAR ESTUDOS DE LEGÍSTICA VISANDO À APLICAÇÃO DA DOUTRINA NA REALIDADE DO ESTADO DE MINAS GERAIS.

**PÚBLICO ALVO:** ÁREAS RESPONSÁVEIS PELA ELABORAÇÃO DE ATOS NORMATIVOS NO PODER EXECUTIVO ESTADUAL

**FINALIDADE:** MELHORAR A QUALIDADE FORMAL E MATERIAL DOS ATOS NORMATIVOS PRODUZIDOS PELOS ÓRGÃOS E ENTIDADES DO PODER EXECUTIVO ESTADUAL VISANDO PUBLICAÇÃO DE ATOS EFICIENTES E EFETIVOS NO QUE SE REFERE À SOLUÇÃO DE QUESTÕES ESSENCIAIS À SOCIEDADE.

Territórios	Físico			Orçamentário		
	Programado PPAG	Executado Jan/Abr	%	Programado PPAG	Executado Jan/Abr	%
Metropolitano	1	0	0,00	0,00	0,00	-
<b>Total</b>	<b>1</b>	<b>0</b>	<b>0,00</b>	<b>0,00</b>	<b>0,00</b>	<b>-</b>

**RELATÓRIO INSTITUCIONAL DE MONITORAMENTO**  
**DEMONSTRATIVO DE EXECUÇÃO FÍSICA E FINANCEIRA - JAN A ABR**  
**GOVERNO**

**PROGRAMA : 101 - SOLUÇÕES EM TECNOLOGIA DA INFORMAÇÃO E COMUNICAÇÃO**

*Programa Unissetorial*

**UNIDADE RESPONSÁVEL : 5141 - COMPANHIA DE TECNOLOGIA DA INFORMAÇÃO DO ESTADO DE MINAS GERAIS**

**OBJETIVO DO PROGRAMA :** PRESTAR SERVIÇO TECNOLÓGICO DE PONTA, ATRAVÉS DE SOLUÇÕES INOVADORAS, COLABORANDO PARA O DESENVOLVIMENTO CONTÍNUO DO ESTADO. PROPICIAR MELHORIA NA ESTRUTURA FÍSICA E CONDIÇÕES DE TRABALHO, GARANTINDO A QUALIDADE DE TRABALHO E UMA BOA PRESTAÇÃO DE SERVIÇO.

Territórios	Orçamentário		
	Programado PPAG	Executado Jan/Abr	%
Metropolitano	11.600.000,00	8.725,80	0,08
Multiterritorial	37.371.100,00	4.788.327,29	12,81
<b>Total</b>	<b>48.971.100,00</b>	<b>4.797.053,09</b>	<b>9,80</b>

**AÇÕES DO PROGRAMA POR UNIDADE ORÇAMENTÁRIA**

**5141 - COMPANHIA DE TECNOLOGIA DA INFORMAÇÃO DO ESTADO DE MINAS GERAIS**

**AÇÃO : 6001 - REFORMA UNIDADE RUA DA BAHIA**

*Ação de Acompanhamento Geral*

**Produto : PROJETO IMPLANTADO (%)**

**Unidade de Medida : PERCENTUAL**

**DETALHAMENTO DO PRODUTO:** • PROJETO PARQUE GRÁFICO; • PROJETO ACESSO CERTIFICAÇÃO DIGITAL; • PROJETO PARA A COBERTURA DO PRÉDIO I E PRÉDIO II; • PROJETO DE REFORMA DOS SANITÁRIOS DO PRÉDIO II E PRÉDIO I; • PROJETO DE REFORMA DA PORTARIA DA RUA DA BAHIA E DA RUA TOMÉ DE SOUZA; • PROJETO PARA REFORMA DO PÁTIO INTERNO E COBERTURA DE LIGAÇÃO; • PROJETO PARA MODERNIZAÇÃO PRÉDIO II; • PROJETO PARA INSTALAÇÃO DE REFEITÓRIO E DE REFORMA DA COPA; • PROJETO DE COMBATE A INCÊNDIO E PÂNICO.

**PÚBLICO ALVO:** USUÁRIOS DA INFRAESTRUTURA ADMINISTRATIVA E OPERACIONAL DA EMPRESA

**FINALIDADE:** PROPICIAR MELHORIA NAS INSTALAÇÕES DA UNIDADE, MELHORANDO AS CONDIÇÕES DO AMBIENTE DE TRABALHO, LEVANDO UMA MELHOR PRESTAÇÃO DE SERVIÇO, ATRAVÉS DE OBRAS E SERVIÇOS DE ENGENHARIA E AQUISIÇÃO DE MOBILIÁRIOS.

Territórios	Físico			Orçamentário		
	Programado PPAG	Executado Jan/Abr	%	Programado PPAG	Executado Jan/Abr	%
Metropolitano	100	0	0,00	11.600.000,00	8.725,80	0,08
<b>Total</b>	<b>100</b>	<b>0</b>	<b>0,00</b>	<b>11.600.000,00</b>	<b>8.725,80</b>	<b>0,08</b>

**AÇÃO : 6009 - AQUISIÇÃO DE VEÍCULOS**

*Ação de Acompanhamento Geral*

**Produto : VEÍCULO ADQUIRIDO**

**Unidade de Medida : UNIDADE**

**DETALHAMENTO DO PRODUTO:** - VEÍCULOS SEDÁ. - VEÍCULOS UTILITÁRIOS.

**PÚBLICO ALVO:** USUÁRIOS DA INFRAESTRUTURA ADMINISTRATIVA E OPERACIONAL DA EMPRESA

**FINALIDADE:** ADQUIRIR VEÍCULOS PARA ATENDER AS DEMANDAS DA COMPANHIA ABRANGENDO OS DIRIGENTES, EMPREGADOS E SERVIÇOS DE APOIO.

Territórios	Físico			Orçamentário		
	Programado PPAG	Executado Jan/Abr	%	Programado PPAG	Executado Jan/Abr	%
Multiterritorial	7	0	0,00	700.000,00	0,00	0,00
<b>Total</b>	<b>7</b>	<b>0</b>	<b>0,00</b>	<b>700.000,00</b>	<b>0,00</b>	<b>0,00</b>

**RELATÓRIO INSTITUCIONAL DE MONITORAMENTO**  
**DEMONSTRATIVO DE EXECUÇÃO FÍSICA E FINANCEIRA - JAN A ABR**  
**GOVERNO**

**AÇÃO : 8002 - PRESTAÇÃO DE SERVIÇOS EM TECNOLOGIA DA INFORMAÇÃO E COMUNICAÇÃO**

*Ação de Acompanhamento Geral*

**Produto : PRESTAÇÃO DE SERVIÇO REALIZADA**      **Unidade de Medida : SERVIÇO**

**DETALHAMENTO DO PRODUTO:** AQUISIÇÃO DE HARDWARE E SOFTWARES PARA ATINGIR O OBJETIVO DO PROGRAMA. PROJETO VIRTUALIZAÇÃO DE SERVIDORES; STORAGE; DESKTOPS; SWITCH ETHERNET; IBM WEBSHERE; AMBIENTE BI; MICROSTRATEGY; POWER CENTER; SWITCH FICON MAINFRAME; UPGRADE DE AMBIENTE DE BACKUP OPEN; REDE FIBRA OPTICA.

**PÚBLICO ALVO:** ADMINISTRAÇÃO PÚBLICA ESTADUAL

**FINALIDADE:** FOMENTAR A ATUALIZAÇÃO TECNOLÓGICA DOS DIVERSOS ÓRGÃOS/ENTIDADES DO ESTADO, VISANDO O ATENDIMENTO MAIS EFICIENTE DOS SERVIÇOS PRESTADOS AOS CIDADÃOS.

Territórios	Físico			Orçamentário		
	Programado PPAG	Executado Jan/Abr	%	Programado PPAG	Executado Jan/Abr	%
Multiterritorial	1	0	0,00	36.671.100,00	4.788.327,29	13,06
<b>Total</b>	<b>1</b>	<b>0</b>	<b>0,00</b>	<b>36.671.100,00</b>	<b>4.788.327,29</b>	<b>13,06</b>

**PROGRAMA : 108 - APOIO AO DESENVOLVIMENTO MUNICIPAL, A CAPTAÇÃO E COORDENAÇÃO DA TRANSFERÊNCIA DE RECURSOS**

*Programa Multissetorial*

**UNIDADE RESPONSÁVEL : 1491 - SECRETARIA DE ESTADO DE GOVERNO**

**OBJETIVO DO PROGRAMA :** PROMOVER O DESENVOLVIMENTO SOCIOECONÔMICO NOS MUNICÍPIOS MINEIROS DE FORMA SUSTENTÁVEL: APOIANDO A IMPLEMENTAÇÃO DE OBRAS DE INFRAESTRUTURA URBANA, RURAL, SANEAMENTO, SERVIÇOS E NA AQUISIÇÃO DE EQUIPAMENTOS BÁSICOS; REALIZAR CAPACITAÇÕES VISANDO À MELHORIA DA GESTÃO MUNICIPAL, QUALIDADE DAS POLÍTICAS PÚBLICAS E CAPTAÇÃO DE RECURSOS; COORDENAR O FLUXO DE REPASSES EFETUADOS PELO ESTADO.

Territórios	Orçamentário		
	Programado PPAG	Executado Jan/Abr	%
Alto Jequitinhonha	0,00	375.000,00	-
Caparaó	0,00	426.000,00	-
Central	2.878.754,00	0,00	0,00
Mata	0,00	375.000,00	-
Médio e Baixo Jequitinhonha	1.000.000,00	367.997,00	36,80
Metropolitano	1.298.770,00	1.081.863,57	83,30
Mucuri	0,00	625.000,00	-
Multiterritorial	154.315.000,00	0,00	0,00
Noroeste	0,00	90.000,00	-
Norte	0,00	400.981,09	-
Oeste	0,00	383.700,00	-
Sudoeste	0,00	235.500,00	-
Sul	751.000,00	636.000,00	84,69
Triângulo Norte	0,00	0,00	-
Triângulo Sul	1.500.000,00	0,00	0,00
Vale do Aço	0,00	45.000,00	-
Vale do Rio Doce	0,00	1.210.000,00	-
Vertentes	0,00	135.000,00	-
<b>Total</b>	<b>161.743.524,00</b>	<b>6.387.041,66</b>	<b>3,95</b>

**AÇÕES DO PROGRAMA POR UNIDADE ORÇAMENTÁRIA**

**1491 - SECRETARIA DE ESTADO DE GOVERNO**

**AÇÃO : 2054 - MAIS MUNICÍPIOS**

*Ações de Acompanhamento Intensivo*

**Produto : VIAS PAVIMENTADAS OU RESTAURADAS**

**Unidade de Medida : KM PAVIMENTADO OU RESTAURADO**

**DETALHAMENTO DO PRODUTO:** VIAS PÚBLICAS PAVIMENTADAS OU RESTAURADAS E ESTRADAS VICINAIS PAVIMENTADAS.

**PÚBLICO ALVO:** MUNICÍPIOS COM POPULAÇÃO ABAIXO DE 100.000 HABITANTES, ASSOCIAÇÕES MICRORREGIONAIS DE MUNICÍPIOS E CONSÓRCIOS PÚBLICOS MUNICIPAIS

**FINALIDADE:** O MAIS MUNICÍPIOS TEM O OBJETIVO DE DESENVOLVER A MOBILIDADE URBANA E RURAL DOS MUNICÍPIOS, BEM COMO REDES EFETIVAS PARA A MAXIMIZAÇÃO E OTIMIZAÇÃO DOS RECURSOS FINANCEIROS, TRAZENDO BENEFÍCIOS REGIONAIS E CONTRIBUINDO PARA A MELHORIA DAS CONDIÇÕES DE VIDA DOS CIDADÃOS.

Territórios	Físico			Orçamentário		
	Programado PPAG	Executado Jan/Abr	%	Programado PPAG	Executado Jan/Abr	%
Multiterritorial	2.000	0	0,00	50.000,00	0,00	0,00
<b>Total</b>	<b>2.000</b>	<b>0</b>	<b>0,00</b>	<b>50.000,00</b>	<b>0,00</b>	<b>0,00</b>

**AÇÃO : 2055 - APOIO E COORDENAÇÃO DA TRANSFERÊNCIA DE RECURSOS**

*Ação de Acompanhamento Geral*

**Produto : RELATÓRIO DE ACOMPANHAMENTO ELABORADO**

**Unidade de Medida : UNIDADE**

**DETALHAMENTO DO PRODUTO:** DEMONSTRATIVO ATUALIZADO MENSALMENTE DOS CONVÊNIOS DE SAÍDA, TERMOS DE FOMENTO E TERMOS DE COLABORAÇÃO CELEBRADOS NO ANO VIGENTE.

**PÚBLICO ALVO:** ÓRGÃOS E ENTIDADES DA ADMINISTRAÇÃO PÚBLICA

**FINALIDADE:** PROMOVER A OTIMIZAÇÃO DA GESTÃO DE CONVÊNIOS DE SAÍDA, TERMOS DE FOMENTO E TERMOS DE COLABORAÇÃO POR MEIO DA UTILIZAÇÃO DE FERRAMENTAS DE TECNOLOGIA DA INFORMAÇÃO E COMUNICAÇÃO, GERENCIAR O SISTEMA DE GESTÃO DE CONVÊNIOS, PORTARIAS E CONTRATOS DO ESTADO DE MINAS GERAIS (SIGCON-MG) MÓDULO SAÍDA, VISANDO AO CONTROLE DO FLUXO DE REPASSES VOLUNTÁRIOS DE RECURSOS REALIZADOS POR ÓRGÃOS E ENTIDADES ESTADUAIS, GARANTINDO CONFORMIDADE À LEGISLAÇÃO E ALINHAMENTO COM A ESTRATÉGIA GOVERNAMENTAL.

Territórios	Físico			Orçamentário		
	Programado PPAG	Executado Jan/Abr	%	Programado PPAG	Executado Jan/Abr	%
Metropolitano	12	4	33,33	1.296.770,00	81.282,15	6,27
<b>Total</b>	<b>12</b>	<b>4</b>	<b>33,33</b>	<b>1.296.770,00</b>	<b>81.282,15</b>	<b>6,27</b>



**RELATÓRIO INSTITUCIONAL DE MONITORAMENTO**  
**DEMONSTRATIVO DE EXECUÇÃO FÍSICA E FINANCEIRA - JAN A ABR**  
**GOVERNO**

**AÇÃO : 2057 - EXECUÇÃO DO PROGRAMA DE APOIO AO DESENVOLVIMENTO MUNICIPAL - PADEM**

**Ações de Acompanhamento Geral**

**Produto : INSTRUMENTO JURÍDICO CELEBRADO**

**Unidade de Medida : INSTRUMENTO JURÍDICO**

**DETALHAMENTO DO PRODUTO:** CONVÊNIOS DE SAÍDA, TERMOS DE COLABORAÇÃO, DE FOMENTO OU DE DOAÇÃO CELEBRADOS.

**PÚBLICO ALVO:** MUNICÍPIOS, ENTIDADES PÚBLICAS, CONSÓRCIOS PÚBLICOS E ORGANIZAÇÕES DA SOCIEDADE CIVIL

**FINALIDADE:** PROMOVER O DESENVOLVIMENTO SOCIOECONÔMICO E SUSTENTÁVEL NOS MUNICÍPIOS, POR MEIO DE REPASSES DE RECURSOS E DISTRIBUIÇÃO GRATUITA OU SUBSIDIADA DE BENS PARA MUNICÍPIOS, ENTIDADES PÚBLICAS, CONSÓRCIOS PÚBLICOS E ORGANIZAÇÕES DA SOCIEDADE CIVIL, COM VISTAS À IMPLEMENTAÇÃO DE OBRAS DE INFRAESTRUTURA URBANA/RURAL E DE SANEAMENTO, À EXECUÇÃO DE SERVIÇOS E À AQUISIÇÃO DE EQUIPAMENTOS BÁSICOS.

Territórios	Físico			Orçamentário		
	Programado PPAG	Executado Jan/Abr	%	Programado PPAG	Executado Jan/Abr	%
Alto Jequitinhonha	22	0	0,00	0,00	0,00	-
Caparaó	82	0	0,00	0,00	0,00	-
Central	27	0	0,00	2.878.754,00	0,00	0,00
Mata	98	0	0,00	0,00	0,00	-
Médio e Baixo Jequitinhonha	38	0	0,00	1.000.000,00	0,00	0,00
Metropolitano	96	0	0,00	0,00	575.581,42	-
Mucuri	36	0	0,00	0,00	0,00	-
Multiterritorial	0	0	-	154.215.000,00	0,00	0,00
Noroeste	51	0	0,00	0,00	0,00	-
Norte	49	0	0,00	0,00	0,00	-
Oeste	89	0	0,00	0,00	0,00	-
Sudoeste	42	0	0,00	0,00	0,00	-
Sul	100	0	0,00	751.000,00	0,00	0,00
Triângulo Norte	51	0	0,00	0,00	0,00	-
Triângulo Sul	31	0	0,00	1.500.000,00	0,00	0,00
Vale do Aço	40	0	0,00	0,00	0,00	-
Vale do Rio Doce	78	0	0,00	0,00	0,00	-
Vertentes	53	0	0,00	0,00	0,00	-
<b>Total</b>	<b>983</b>	<b>0</b>	<b>0,00</b>	<b>160.344.754,00</b>	<b>575.581,42</b>	<b>0,36</b>

**AÇÃO : 2059 - APOIO À GESTÃO MUNICIPAL**

**Ações de Acompanhamento Intensivo**

**Produto : AÇÃO DE APOIO REALIZADA**

**Unidade de Medida : AÇÃO**

**DETALHAMENTO DO PRODUTO:** POR "AÇÃO DE APOIO" ENTENDE-SE A AÇÃO EFETUADA PELA SEGOV AO DEMANDANTE, PODENDO SE CONCRETIZAR, POR EXEMPLO, POR MEIO DE ASSISTÊNCIA TÉCNICA, WORKSHOPS, SEMINÁRIOS, CAPACITAÇÃO, ELABORAÇÃO E DISPONIBILIZAÇÃO DE MATERIAIS TÉCNICOS, ANÁLISE DE DOCUMENTOS ADMINISTRATIVOS, REGIMENTAIS, LEGAIS E INTERLOCUÇÃO COM OS ÓRGÃOS FINALÍSTICOS DO GOVERNO ESTADUAL. NESTE SENTIDO, UM MESMO MUNICÍPIO PODE SER APOIADO EM MAIS DE UMA OPORTUNIDADE, IMPACTANDO NA CONTAGEM DO PRODUTO DESSA AÇÃO.

**PÚBLICO ALVO:** MUNICÍPIOS, SUAS ASSOCIAÇÕES E CONSÓRCIOS PÚBLICOS MUNICIPAIS

**FINALIDADE:** APOIAR OS MUNICÍPIOS MINEIROS POR MEIO DE ATIVIDADES COMO ESTUDOS E PESQUISAS QUE IRÃO FUNDAMENTAR AÇÕES DE ASSISTÊNCIA TÉCNICA, FOMENTO DE BOAS PRÁTICAS DE GESTÃO, ESTRUTURAÇÃO DE REDES DE DISSEMINAÇÃO DE CONHECIMENTO ENTRE ADMINISTRAÇÃO PÚBLICA FEDERAL, ESTADUAL E MUNICIPAL; IMPLANTAÇÃO DO OBSERVATÓRIO DOS MUNICÍPIOS, VISANDO AO FORTALECIMENTO DA CAPACIDADE INSTITUCIONAL E AO DESENVOLVIMENTO DOS TERRITÓRIOS.

Territórios	Físico			Orçamentário		
	Programado PPAG	Executado Jan/Abr	%	Programado PPAG	Executado Jan/Abr	%
Multiterritorial	70	1.150	1.642,86	50.000,00	0,00	0,00
<b>Total</b>	<b>70</b>	<b>1.150</b>	<b>1.642,86</b>	<b>50.000,00</b>	<b>0,00</b>	<b>0,00</b>

**RELATÓRIO INSTITUCIONAL DE MONITORAMENTO**  
**DEMONSTRATIVO DE EXECUÇÃO FÍSICA E FINANCEIRA - JAN A ABR**  
**GOVERNO**

**5191 - MINAS GERAIS PARTICIPAÇÕES S.A.**

**AÇÃO : 6003 - SUPORTE AO DESENVOLVIMENTO ESTADUAL**

**Ação de Acompanhamento Geral**

**Produto : INSTRUMENTO JURÍDICO CELEBRADO**

**Unidade de Medida : INSTRUMENTO JURÍDICO**

**DETALHAMENTO DO PRODUTO:** CONVÊNIOS DE SAÍDA, TERMOS DE COLABORAÇÃO, DE FOMENTO OU DE DOAÇÃO CELEBRADOS.

**PÚBLICO ALVO:** MUNICÍPIOS, ENTIDADES PÚBLICAS, CONSÓRCIOS PÚBLICOS E ORGANIZAÇÕES DA SOCIEDADE CIVIL

**FINALIDADE:** APOIAR O DESENVOLVIMENTO SOCIOECONÔMICO DOS MUNICÍPIOS MINEIROS, EM PARCERIA COM AS SECRETARIAS DE ESTADO, POR MEIO DE REPASSES DE RECURSOS A MUNICÍPIOS, ENTIDADES PÚBLICAS, CONSÓRCIOS PÚBLICOS E ORGANIZAÇÕES DA SOCIEDADE CIVIL, COM VISTAS À IMPLEMENTAÇÃO DE OBRAS DE INFRAESTRUTURA URBANA/RURAL E DE SANEAMENTO, À EXECUÇÃO DE SERVIÇOS E AQUISIÇÃO DE EQUIPAMENTOS BÁSICOS.

Territórios	Físico			Orçamentário		
	Programado PPAG	Executado Jan/Abr	%	Programado PPAG	Executado Jan/Abr	%
Alto Jequitinhonha	0	0	-	0,00	375.000,00	-
Caparaó	0	0	-	0,00	426.000,00	-
Mata	0	0	-	0,00	375.000,00	-
Médio e Baixo Jequitinhonha	0	0	-	0,00	367.997,00	-
Metropolitano	250	0	0,00	2.000,00	425.000,00	21.250,00
Mucuri	0	0	-	0,00	625.000,00	-
Noroeste	0	0	-	0,00	90.000,00	-
Norte	0	0	-	0,00	400.981,09	-
Oeste	0	0	-	0,00	383.700,00	-
Sudoeste	0	0	-	0,00	235.500,00	-
Sul	0	0	-	0,00	636.000,00	-
Vale do Aço	0	0	-	0,00	45.000,00	-
Vale do Rio Doce	0	0	-	0,00	1.210.000,00	-
Vertentes	0	0	-	0,00	135.000,00	-
<b>Total</b>	<b>250</b>	<b>0</b>	<b>0,00</b>	<b>2.000,00</b>	<b>5.730.178,09</b>	<b>286.508,90</b>

**RELATÓRIO INSTITUCIONAL DE MONITORAMENTO**  
**DEMONSTRATIVO DE EXECUÇÃO FÍSICA E FINANCEIRA - JAN A ABR**  
**GOVERNO**

**PROGRAMA : 128 - SEGURANÇA ALIMENTAR NUTRICIONAL SUSTENTÁVEL**

*Programa Unissetorial*

**UNIDADE RESPONSÁVEL : 1501 - SECRETARIA DE ESTADO DE PLANEJAMENTO E GESTÃO**

**OBJETIVO DO PROGRAMA :** PROPOR POLÍTICAS, PROGRAMAS E AÇÕES QUE CONFIGUREM O DIREITO À ALIMENTAÇÃO E À NUTRIÇÃO COMO PARTE INTEGRANTE DOS DIREITOS HUMANOS; ARTICULAR E ACOMPANHAR AS AÇÕES INTERSETORIAIS DO GOVERNO ESTADUAL, EM CONJUNTO COM ORGANIZAÇÕES DA SOCIEDADE CIVIL, VISANDO IMPLEMENTAR E FORTECELER POLÍTICAS PÚBLICAS PROMOTORAS DO DIREITO HUMANO A ALIMENTAÇÃO ADEQUADA.

Territórios	Orçamentário		
	Programado PPAG	Executado Jan/Abr	%
Alto Jequitinhonha	0,00	0,00	-
Caparaó	0,00	0,00	-
Central	0,00	0,00	-
Mata	0,00	192,80	-
Médio e Baixo Jequitinhonha	0,00	0,00	-
Metropolitano	50.000,00	32.955,52	65,91
Mucuri	0,00	0,00	-
Multiterritorial	600.000,00	0,00	0,00
Noroeste	0,00	0,00	-
Norte	0,00	0,00	-
Oeste	0,00	2.193,40	-
Sudoeste	0,00	0,00	-
Sul	0,00	0,00	-
Triângulo Norte	0,00	555,00	-
Triângulo Sul	0,00	0,00	-
Vale do Aço	0,00	0,00	-
Vale do Rio Doce	0,00	0,00	-
Vertentes	0,00	0,00	-
<b>Total</b>	<b>650.000,00</b>	<b>35.896,72</b>	<b>5,52</b>

**AÇÕES DO PROGRAMA POR UNIDADE ORÇAMENTÁRIA**

**1501 - SECRETARIA DE ESTADO DE PLANEJAMENTO E GESTÃO**

**AÇÃO : 2094 - FORMAÇÃO DE AGENTES PÚBLICOS E SOCIEDADE CIVIL NA ÁREA DE SANS**

*Ação de Acompanhamento Geral*

**Produto : EVENTO REALIZADO**

**Unidade de Medida : EVENTO**

**DETALHAMENTO DO PRODUTO:** CURSOS, OFICINAS E SEMINÁRIOS EM DIFERENTES REGIÕES DO ESTADO DE MINAS GERAIS

**PÚBLICO ALVO:** ÓRGÃOS E ENTIDADES DA ADMINISTRAÇÃO PÚBLICA E CIDADÃOS

**FINALIDADE:** CAPACITAR SERVIDORES PÚBLICOS E AGENTES DA SOCIEDADE CIVIL, NAS TEMÁTICAS AFETAS A SEGURANÇA ALIMENTAR NUTRICIONAL SUSTENTÁVEL/SANS, PARA COMPREENSÃO DOS CONCEITOS E DESAFIOS INTERSETORIAIS, AGREGANDO CONHECIMENTO E VALORIZAÇÃO PROFISSIONAL, GARANTINDO O MONITORAMENTO DAS POLÍTICAS DE SANS, BEM COMO GARANTIR O DESENVOLVIMENTO SOCIAL, ECONÔMICO E CULTURAL DAS PESSOAS E COMUNIDADES ENVOLVIDAS. ALÉM DISSO, GARANTIR MAIOR EFICIÊNCIA NA IMPLEMENTAÇÃO DAS POLÍTICAS PÚBLICAS PROMOTORAS DO DIREITO HUMANO A ALIMENTAÇÃO ADEQUADA PARA OS CIDADÃOS.

Territórios	Físico			Orçamentário		
	Programado PPAG	Executado Jan/Abr	%	Programado PPAG	Executado Jan/Abr	%
Metropolitano	0	3	-	0,00	2.680,87	-
Multiterritorial	18	0	0,00	100.000,00	0,00	0,00
Oeste	0	1	-	0,00	2.043,40	-
Triângulo Norte	0	0	-	0,00	150,00	-
<b>Total</b>	<b>18</b>	<b>4</b>	<b>22,22</b>	<b>100.000,00</b>	<b>4.874,27</b>	<b>4,87</b>

**RELATÓRIO INSTITUCIONAL DE MONITORAMENTO**  
**DEMONSTRATIVO DE EXECUÇÃO FÍSICA E FINANCEIRA - JAN A ABR**  
**GOVERNO**

**AÇÃO : 2098 - MANUTENÇÃO DAS ATIVIDADES DO CONSELHO DE SEGURANÇA ALIMENTAR NUTRICIONAL SUSTENTÁVEL DE MINAS GERAIS**

**Ação de Acompanhamento Geral**

**Produto : AÇÃO REALIZADA**                      **Unidade de Medida : AÇÃO**

**DETALHAMENTO DO PRODUTO:** REALIZAÇÃO DE PLENÁRIAS ORDINÁRIAS ESTADUAIS, PLENÁRIAS ELETIVAS REGIONAIS/TERRITORIAIS DE PLANEJAMENTO E CAPACITAÇÃO E CONFERÊNCIAS REGIONAIS E ESTADUAL DE SANS.

**PÚBLICO ALVO:** ÓRGÃOS E ENTIDADES DA ADMINISTRAÇÃO PÚBLICA E CIDADÃOS

**FINALIDADE:** DELIBERAR, PROPOR E MONITORAR AÇÕES INTEGRADAS E/OU INTERSETORIAIS VOLTADAS PARA POLÍTICAS PÚBLICAS DE SEGURANÇA ALIMENTAR E NUTRICIONAL SUSTENTÁVEL, FORTALECENDO E GARANTINDO O PLENO FUNCIONAMENTO DAS COMISSÕES REGIONAIS DE SANS DE MG

Territórios	Físico			Orçamentário		
	Programado PPAG	Executado Jan/Abr	%	Programado PPAG	Executado Jan/Abr	%
Metropolitano	0	1	-	0,00	27.627,94	-
Multiterritorial	10	0	0,00	500.000,00	0,00	0,00
Oeste	0	0	-	0,00	112,50	-
<b>Total</b>	<b>10</b>	<b>1</b>	<b>10,00</b>	<b>500.000,00</b>	<b>27.740,44</b>	<b>5,55</b>

**AÇÃO : 2120 - ARTICULAÇÃO GOVERNAMENTAL DAS AÇÕES DE SEGURANÇA ALIMENTAR E NUTRICIONAL DE MINAS GERAIS**

**Ação de Acompanhamento Geral**

**Produto : EVENTO REALIZADO**                      **Unidade de Medida : EVENTO**

**DETALHAMENTO DO PRODUTO:** EVENTOS DE ARTICULAÇÃO EM SEGURANÇA ALIMENTAR E NUTRICIONAL REALIZADOS PARA PROMOVER A INTERSETORIALIDADE DAS AÇÕES E PROGRAMAS DE SAN EM MINAS GERAIS E ADESAO AO SISAN. TIPOS DE EVENTO: REUNIÕES, SEMINÁRIOS, OFICINAS, ENCONTROS, PLENÁRIAS COM SERVIDORES PÚBLICOS ESTADUAIS E MUNICIPAIS E REPRESENTANTES DA SOCIEDADE CIVIL QUE VISEM A INTEGRAÇÃO DAS AÇÕES DE SAN NO ÂMBITO ESTADUAL E/OU PARA ORIENTAR E APOIAR OS MUNICÍPIOS MINEIROS NAS IMPLEMENTAÇÃO DA POLÍTICA DE SAN ADESAO AO SISAN.

**PÚBLICO ALVO:** SERVIDORES PÚBLICOS E SOCIEDADE CIVIL

**FINALIDADE:** PROMOVER QUALIDADE DE VIDA E SEGURANÇA ALIMENTAR E NUTRICIONAL PARA A POPULAÇÃO MINEIRA.

Territórios	Físico			Orçamentário		
	Programado PPAG	Executado Jan/Abr	%	Programado PPAG	Executado Jan/Abr	%
Alto Jequitinhonha	1	0	0,00	0,00	0,00	-
Caparaó	1	0	0,00	0,00	0,00	-
Central	1	0	0,00	0,00	0,00	-
Mata	1	1	100,00	0,00	192,80	-
Médio e Baixo Jequitinhonha	1	0	0,00	0,00	0,00	-
Metropolitano	12	0	0,00	50.000,00	2.646,71	5,29
Mucuri	1	0	0,00	0,00	0,00	-
Noroeste	1	0	0,00	0,00	0,00	-
Norte	1	0	0,00	0,00	0,00	-
Oeste	1	1	100,00	0,00	37,50	-
Sudoeste	1	0	0,00	0,00	0,00	-
Sul	1	0	0,00	0,00	0,00	-
Triângulo Norte	1	0	0,00	0,00	405,00	-
Triângulo Sul	1	0	0,00	0,00	0,00	-
Vale do Aço	1	0	0,00	0,00	0,00	-
Vale do Rio Doce	1	0	0,00	0,00	0,00	-
Vertentes	1	0	0,00	0,00	0,00	-
<b>Total</b>	<b>28</b>	<b>2</b>	<b>7,14</b>	<b>50.000,00</b>	<b>3.282,01</b>	<b>6,56</b>

**RELATÓRIO INSTITUCIONAL DE MONITORAMENTO**  
**DEMONSTRATIVO DE EXECUÇÃO FÍSICA E FINANCEIRA - JAN A ABR**  
**GOVERNO**

**PROGRAMA : 134 - APRIMORAMENTO DO RELACIONAMENTO INSTITUCIONAL**

*Programa Unissetorial*

**UNIDADE RESPONSÁVEL : 1571 - SECRETARIA DE ESTADO DE CASA CIVIL E DE RELAÇÕES INSTITUCIONAIS**

**OBJETIVO DO PROGRAMA :** CONTRIBUIR COM A GOVERNABILIDADE DO ESTADO POR MEIO DA ELABORAÇÃO, IMPLEMENTAÇÃO E OTIMIZAÇÃO DOS INSTRUMENTOS DE RELACIONAMENTO INSTITUCIONAL QUE POSSAM AMPLIAR O DIÁLOGO E COOPERAÇÃO ENTRE OS ATORES ENVOVVIDOS NA AÇÃO DE GOVERNO; IDENTIFICAR OPORTUNIDADES DE AUTUAÇÃO E FORMALIZAÇÃO DE NOVAS PARCERIAS; PROPOR SOLUÇÕES E ALTERNATIVAS AOS PROBLEMAS DA AÇÃO INTER E INTRAGOVERNAMENTAL E; PROMOVER ALINHAMENTO GOVERNAMENTAL NO DESENVOLVIMENTO DE POLÍTICAS PÚBLICAS.

Territórios	Orçamentário		
	Programado PPAG	Executado Jan/Abr	%
Metropolitano	0,00	0,00	-
<b>Total</b>	<b>0,00</b>	<b>0,00</b>	<b>-</b>

**AÇÕES DO PROGRAMA POR UNIDADE ORÇAMENTÁRIA**

**1571 - SECRETARIA DE ESTADO DE CASA CIVIL E DE RELAÇÕES INSTITUCIONAIS**

**AÇÃO : 5003 - PLANO DE GESTÃO DO RELACIONAMENTO INSTITUCIONAL COM ATORES ESTRATÉGICOS**

*Ação de Acompanhamento Geral*

**Produto : MÓDULOS DO PLANO ELABORADO**

**Unidade de Medida : MÓDULO**

**DETALHAMENTO DO PRODUTO:** O PLANO SE DIVIDE EM 3 MÓDULOS, SENDO QUE CADA UM DELES CONTERÁ ITENS REFERENTES AO RELACIONAMENTO COM OS ATORES ESTRATÉGICOS IDENTIFICADOS PELA SUBSECRETARIA DE RELAÇÕES INSTITUCIONAIS NO PERÍODO SOB ANÁLISE, QUE SE REFERE AO PERÍODO ENTRE JANEIRO A OUTUBRO DO ANO DE ENTREGA DO MÓDULO, PODENDO SER ABARCADAS QUESTÕES DE ANOS ANTERIORES. SUA COMPOSIÇÃO DEVERÁ CONSIDERAR: IDENTIFICAÇÃO DOS PROCESSOS RELEVANTES DE INTERFACE COM OS ATORES SOB ANÁLISE; TIPIFICAÇÃO DAS RELAÇÕES EXISTENTES E RESPECTIVOS IMPACTOS PARA O GOVERNO; E IDENTIFICAÇÃO DE LIÇÕES APRENDIDAS OU PROPOSIÇÃO DE INSTRUMENTOS DE GESTÃO/GOVERNANÇA PARA SUPORTE ÀS RELAÇÕES INSTITUCIONAIS.

**PÚBLICO ALVO:** ADMINISTRAÇÃO PÚBLICA ESTADUAL

**FINALIDADE:** INSTITUCIONALIZAR E OTIMIZAR AÇÕES DE GESTÃO DO RELACIONAMENTO INSTITUCIONAL COM ATORES ESTRATÉGICOS VISANDO MITIGAR RISCOS E ENTRAVES, E POTENCIALIZAR PARCERIAS E SINERGIAS.

Territórios	Físico			Orçamentário		
	Programado PPAG	Executado Jan/Abr	%	Programado PPAG	Executado Jan/Abr	%
Metropolitano	1	0	0,00	0,00	0,00	-
<b>Total</b>	<b>1</b>	<b>0</b>	<b>0,00</b>	<b>0,00</b>	<b>0,00</b>	<b>-</b>

**PROGRAMA : 148 - COORDENAÇÃO DA AÇÃO GOVERNAMENTAL**

*Programa Unissetorial*

**UNIDADE RESPONSÁVEL : 1501 - SECRETARIA DE ESTADO DE PLANEJAMENTO E GESTÃO**

**OBJETIVO DO PROGRAMA :** GARANTIR A SINERGIA DAS INSTITUIÇÕES NO QUE DIZ RESPEITO AO PROVIMENTO DE POLÍTICAS PÚBLICAS ADERENTES ÀS NECESSIDADES DOS CIDADÃOS MINEIROS.

Territórios	Orçamentário		
	Programado PPAG	Executado Jan/Abr	%
Metropolitano	713.347,00	77.170,08	10,82
<b>Total</b>	<b>713.347,00</b>	<b>77.170,08</b>	<b>10,82</b>

**AÇÕES DO PROGRAMA POR UNIDADE ORÇAMENTÁRIA**

**1501 - SECRETARIA DE ESTADO DE PLANEJAMENTO E GESTÃO**

**AÇÃO : 2083 - COORDENAÇÃO E APOIO ÀS AÇÕES GOVERNAMENTAIS PRIORITÁRIAS**

*Ação de Acompanhamento Geral*

*Ação com meta física não cumulativa*

**Produto : AÇÕES PRIORITÁRIAS APOIADAS**

**Unidade de Medida : UNIDADE**

**DETALHAMENTO DO PRODUTO:** AÇÕES DE ACOMPANHAMENTO INTENSIVO REGISTRADAS NO MG PLANEJA MONITORADAS NO MÊS DE REFERÊNCIA. PARA CONTABILIZAÇÃO DA EXECUÇÃO FÍSICA, SERÁ CONSIDERADA A AÇÃO QUE ESTIVER COM MOMENTO DA AÇÃO "MONITORADA". EXCLUINDO AS AÇÕES CONCLUÍDAS EM MESES ANTERIORES AO MÊS DE REFERÊNCIA. NO RELATÓRIO GERAL EXTRAÍDO DO SISTEMA MG PLANEJA NO 1º DIA ÚTIL DO MÊS SUBSEQUENTE AO MÊS DE REFERÊNCIA. PARA AÇÕES DO TIPO CRONOGRAMA, O MONITORAMENTO SERÁ REALIZADO ATÉ A CONCLUSÃO DE TODAS AS TAREFAS REGISTRADAS NO MG PLANEJA. PARA AÇÕES DO TIPO SERVIÇO/BENEFÍCIO, O MONITORAMENTO SERÁ REALIZADO ENQUANTO A AÇÃO ESTIVER EM EXECUÇÃO PELO ÓRGÃO, AINDA QUE A META FÍSICA INICIALMENTE PREVISTA SEJA ATINGIDA OU SUPERADA.

**PÚBLICO ALVO:** ÓRGÃOS E ENTIDADES DO PODER EXECUTIVO ESTADUAL QUE EXECUTEM AÇÕES CONSIDERADAS PRIORITÁRIAS

**FINALIDADE:** COORDENAR E APOIAR AS AÇÕES GOVERNAMENTAIS DE ACOMPANHAMENTO INTENSIVO DE FORMA A POTENCIALIZAR SUA EXECUÇÃO DE MANEIRA EFETIVA, BEM COMO PROCEDER COM A GESTÃO, CONSOLIDAÇÃO E DISPONIBILIZAÇÃO DE INFORMAÇÕES ESTRATÉGICAS DOS DIVERSOS SETORES DE GOVERNO, A FIM DE SUBSIDIAR A TOMADA DE DECISÃO E PROMOVER MAIOR TRANSPARÊNCIA.

Territórios	Físico			Orçamentário		
	Programado PPAG	Executado Jan/Abr	%	Programado PPAG	Executado Jan/Abr	%
Metropolitano	227	500	220,26	183.000,00	10.444,16	5,71
<b>Total</b>	<b>227</b>	<b>500</b>	<b>220,26</b>	<b>183.000,00</b>	<b>10.444,16</b>	<b>5,71</b>

**AÇÃO : 4350 - GERENCIAMENTO, DESENVOLVIMENTO E APERFEIÇOAMENTO DE MODELOS DE PARCERIAS ENTRE O PODER PÚBLICO, OSCIPS E ORGANIZAÇÕES SOCIAIS**

*Ação de Acompanhamento Geral*

**Produto : INSTRUMENTOS DE MODELOS DE PARCERIAS IMPLANTADOS/APERFEIÇADOS**

**Unidade de Medida : INSTRUMENTO**

**DETALHAMENTO DO PRODUTO:** ENTENDE-SE POR AÇÃO EXECUTADA VIA TERMO DE PARceria E CONTRATO DE GESTÃO: • TERMO DE PARceria CELEBRADO ENTRE O PODER PÚBLICO ESTADUAL E ENTIDADES QUALIFICADAS COMO ORGANIZAÇÕES DA SOCIEDADE CIVIL DE INTERESSE PÚBLICO (OSCIP); • CONTRATO DE GESTÃO CELEBRADO ENTRE O PODER PÚBLICO ESTADUAL E ENTIDADES QUALIFICADAS COMO ORGANIZAÇÕES SOCIAIS (OS).

**PÚBLICO ALVO:** ÓRGÃOS E ENTIDADES DA ADMINISTRAÇÃO PÚBLICA ESTADUAL, ORGANIZAÇÕES DA SOCIEDADE CIVIL DE INTERESSE PÚBLICO (OSCIP) E ORGANIZAÇÕES SOCIAIS (OS)

**FINALIDADE:** ATUAR NO DESENVOLVIMENTO E APERFEIÇOAMENTO DAS PARCERIAS ENTRE O PODER PÚBLICO ESTADUAL E ENTIDADES QUALIFICADAS COMO ORGANIZAÇÕES SOCIAIS (OS) E ORGANIZAÇÕES DA SOCIEDADE CIVIL DE INTERESSE PÚBLICO (OSCIP) E PRESTAR SUPORTE AOS ÓRGÃOS E ENTIDADES DA ADMINISTRAÇÃO PÚBLICA E ENTIDADES SEM FINS LUCRATIVOS, A FIM DE PROMOVER A QUALIDADE DOS SERVIÇOS PRESTADOS À SOCIEDADE POR MEIO DE CONTRATOS DE GESTÃO E TERMOS DE PARceria.

Territórios	Físico			Orçamentário		
	Programado PPAG	Executado Jan/Abr	%	Programado PPAG	Executado Jan/Abr	%
Metropolitano	7	1	14,29	9.030,00	330,00	3,65
<b>Total</b>	<b>7</b>	<b>1</b>	<b>14,29</b>	<b>9.030,00</b>	<b>330,00</b>	<b>3,65</b>

**RELATÓRIO INSTITUCIONAL DE MONITORAMENTO**  
**DEMONSTRATIVO DE EXECUÇÃO FÍSICA E FINANCEIRA - JAN A ABR**  
**GOVERNO**

**AÇÃO : 4358 - APOIO AO DESENVOLVIMENTO DE PROJETOS INOVADORES**

*Ação de Acompanhamento Geral*

**Produto : PROJETO DE INOVAÇÃO DESENVOLVIDO**      **Unidade de Medida : PROJETO**

**DETALHAMENTO DO PRODUTO:** PROJETOS INOVADORES, VOLTADOS PARA AUMENTO DA EFICIÊNCIA DOS SERVIÇOS PÚBLICOS, CONCLUÍDOS OU COM DESENHO VALIDADO, CONFORME PROCESSO DE INCUBAÇÃO. ENTENDE-SE POR PROJETOS INOVADORES AQUELES CARACTERIZADOS POR MUDANÇAS EM PRÁTICAS ANTERIORES, POR MEIO DA INCORPORAÇÃO DE NOVOS ELEMENTOS DA GESTÃO PÚBLICA OU DE UMA NOVA COMBINAÇÃO DE MECANISMOS EXISTENTES, QUE PRODUZAM RESULTADOS POSITIVOS PARA O SERVIÇO PÚBLICO E PARA A SOCIEDADE.

**PÚBLICO ALVO:** ÓRGÃOS E ENTIDADES DA ADMINISTRAÇÃO PÚBLICA, MICRO E PEQUENAS EMPRESAS E CIDADÃOS

**FINALIDADE:** OTIMIZAR A AÇÃO GOVERNAMENTAL A PARTIR DO DESENVOLVIMENTO DE SOLUÇÕES INOVADORAS NA PRESTAÇÃO DE SERVIÇOS PÚBLICOS, A FIM DE TORNÁ-LOS MAIS EFICIENTES.

Territórios	Físico			Orçamentário		
	Programado PPAG	Executado Jan/Abr	%	Programado PPAG	Executado Jan/Abr	%
Metropolitano	5	1	20,00	25.000,00	1.024,64	4,10
<b>Total</b>	<b>5</b>	<b>1</b>	<b>20,00</b>	<b>25.000,00</b>	<b>1.024,64</b>	<b>4,10</b>

**AÇÃO : 4626 - COORDENAÇÃO DO PROCESSO DE CAPTAÇÃO E MONITORAMENTO DE RECURSOS POR MEIO DE CONVÊNIOS**

*Ação de Acompanhamento Geral*

**Produto : RECURSOS CAPTADOS**      **Unidade de Medida : R\$ 1,00**

**DETALHAMENTO DO PRODUTO:** VOLUME DE RECURSOS DE TRANSFERÊNCIAS VOLUNTÁRIAS CAPTADO PELOS ÓRGÃOS E ENTIDADES ESTADUAIS JUNTO À UNIÃO. ENTENDE-SE POR RECURSO CAPTADO O VALOR TOTAL PREVISTO DE REPASSE A CARGO DO CONCEDENTE DO CONVÊNIO. PARA EFEITO DE APURAÇÃO, SERÃO CONSIDERADOS OS CONVÊNIOS FIRMADOS NO EXERCÍCIO CORRENTE E DEVIDAMENTE CADASTRADOS NO SIGCON ENTRADA.

**PÚBLICO ALVO:** ÓRGÃOS E ENTIDADES DO PODER EXECUTIVO DE MINAS GERAIS

**FINALIDADE:** AUXILIAR OS ÓRGÃOS E ENTIDADES ESTADUAIS A POTENCIALIZAR A CAPTAÇÃO DE RECURSOS DO ORÇAMENTO GERAL DA UNIÃO (OGU) E DE OUTRAS FONTES PARA A IMPLEMENTAÇÃO DE POLÍTICAS PÚBLICAS. QUALIFICAR PROJETOS ESTADUAIS PARA PLEITEAR CONVÊNIOS. MONITORAR OS CONVÊNIOS DE ENTRADA DE RECURSOS FIRMADOS PELOS ÓRGÃOS DO EXECUTIVO ESTADUAL E ACOMPANHAR AS SOLICITAÇÕES PARA NOVOS CONVÊNIOS, AUXILIANDO OS ÓRGÃOS E ENTIDADES NA GESTÃO DOS MESMOS.

Territórios	Físico			Orçamentário		
	Programado PPAG	Executado Jan/Abr	%	Programado PPAG	Executado Jan/Abr	%
Metropolitano	35.000	0	0,00	141.841,00	17.228,57	12,15
<b>Total</b>	<b>35.000</b>	<b>0</b>	<b>0,00</b>	<b>141.841,00</b>	<b>17.228,57</b>	<b>12,15</b>

**AÇÃO : 4629 - COORDENAÇÃO DO PROCESSO DE ELABORAÇÃO E GESTÃO DO PLANEJAMENTO E ORÇAMENTO ESTADUAL**

*Ação de Acompanhamento Geral*

**Produto : DOCUMENTO DE PLANEJAMENTO/ORÇAMENTO ELABORADO**      **Unidade de Medida : DOCUMENTO**

**DETALHAMENTO DO PRODUTO:** 1) RELACIONADOS AO PROCESSO DE ELABORAÇÃO: A. PROPOSTA DA LEI DE DIRETRIZES ORÇAMENTÁRIAS (MAIO); B. PROPOSTA DE LEI DO PLANO PLURIANUAL DE AÇÃO GOVERNAMENTAL (SETEMBRO); C. PROPOSTA DA LEI ORÇAMENTÁRIA ANUAL (SETEMBRO); 2) RELACIONADOS AO PROCESSO DE GESTÃO: A. DECRETO DE PROGRAMAÇÃO ORÇAMENTÁRIA E FINANCEIRA (JANEIRO); B. MENSAGEM DO GOVERNADOR À ASSEMBLEIA LEGISLATIVA (FEVEREIRO); C. RELATÓRIO INSTITUCIONAL DE MONITORAMENTO (BIMESTRAL); D. RELATÓRIO INSTITUCIONAL DE MONITORAMENTO (QUADRIMESTRAL) E. RELATÓRIO DE AVALIAÇÃO DO PPAG DO EXERCÍCIO ANTERIOR (JUNHO); F. DECRETO DE ENCERRAMENTO DO EXERCÍCIO (DEZEMBRO).

**PÚBLICO ALVO:** ÓRGÃOS E ENTIDADES DA ADMINISTRAÇÃO PÚBLICA E POPULAÇÃO

**FINALIDADE:** ORGANIZAR E DISPOR DE MATERIAIS, RECURSOS, TÉCNICAS, MÉTODOS E PESSOAS PARA AUXILIAR OS ÓRGÃOS E ENTIDADES ESTADUAIS NA ELABORAÇÃO DOS INSTRUMENTOS DE PLANEJAMENTO E ORÇAMENTO, EM CONSONÂNCIA COM ESTRATÉGIA GOVERNAMENTAL PREVIAMENTE DEFINIDA.

Territórios	Físico			Orçamentário		
	Programado PPAG	Executado Jan/Abr	%	Programado PPAG	Executado Jan/Abr	%
Metropolitano	16	4	25,00	354.476,00	48.142,71	13,58
<b>Total</b>	<b>16</b>	<b>4</b>	<b>25,00</b>	<b>354.476,00</b>	<b>48.142,71</b>	<b>13,58</b>

**RELATÓRIO INSTITUCIONAL DE MONITORAMENTO**  
**DEMONSTRATIVO DE EXECUÇÃO FÍSICA E FINANCEIRA - JAN A ABR**  
**GOVERNO**

**AÇÃO : 5008 - GOVERNO SEM PAPEL**

*Ação de Acompanhamento Geral*

**Produto : PROJETO CONCLUÍDO**                      **Unidade de Medida : PROJETO**

**DETALHAMENTO DO PRODUTO:** PROJETOS VOLTADOS PARA REDUÇÃO DA IMPRESSÃO EM PAPEL NO PODER EXECUTIVO ESTADUAL.

**PÚBLICO ALVO:** ÓRGÃOS E ENTIDADES DA ADMINISTRAÇÃO PÚBLICA, EMPRESAS E CIDADÃOS

**FINALIDADE:** OTIMIZAR PROCESSOS DO GOVERNO DO ESTADO DE MINAS GERAIS, NO ÂMBITO DO PODER EXECUTIVO, VISANDO A REDUÇÃO DO USO DE PAPEL E A SUA SUBSTITUIÇÃO PELA UTILIZAÇÃO DE SISTEMAS DE INFORMAÇÃO.

Territórios	Físico			Orçamentário		
	Programado PPAG	Executado Jan/Abr	%	Programado PPAG	Executado Jan/Abr	%
Metropolitano	3	0	0,00	0,00	0,00	-
<b>Total</b>	<b>3</b>	<b>0</b>	<b>0,00</b>	<b>0,00</b>	<b>0,00</b>	<b>-</b>

**PROGRAMA : 149 - ATENDIMENTO AO CIDADÃO**

*Programa Unissetorial*

**UNIDADE RESPONSÁVEL : 1501 - SECRETARIA DE ESTADO DE PLANEJAMENTO E GESTÃO**

**OBJETIVO DO PROGRAMA :** MELHORAR A PRESTAÇÃO DE SERVIÇOS AOS CIDADÃOS, FACILITANDO E PERSONALIZANDO O SEU RELACIONAMENTO COM O GOVERNO, BUSCANDO AUMENTAR DE MANEIRA GRADATIVA A INTERATIVIDADE DESSES SERVIÇOS POR MEIO DA TECNOLOGIA DA INFORMAÇÃO E COMUNICAÇÃO. ALÉM DISSO, GARANTIR INFRAESTRUTURA NECESSÁRIA PARA QUE OS ÓRGÃOS E ENTIDADES PÚBLICOS POSSAM OFERECER SEUS SERVIÇOS DE ATENDIMENTO AO CIDADÃO.

Territórios	Orçamentário		
	Programado PPAG	Executado Jan/Abr	%
Alto Jequitinhonha	665.700,00	416,30	0,06
Caparaó	1.800.000,00	395.290,34	21,96
Central	2.160.000,00	456.973,88	21,16
Mata	2.076.000,00	451.040,00	21,73
Médio e Baixo Jequitinhonha	1.944.000,00	411.497,57	21,17
Metropolitano	30.300.995,00	8.570.723,74	28,29
Mucuri	1.872.000,00	371.050,87	19,82
Noroeste	3.816.000,00	866.489,84	22,71
Norte	0,00	0,00	-
Oeste	2.976.000,00	682.918,13	22,95
Sudoeste	2.705.700,00	461.771,21	17,07
Sul	2.795.713,00	1.072.357,23	38,36
Triângulo Norte	0,00	0,00	-
Triângulo Sul	2.040.000,00	448.079,73	21,96
Vale do Aço	3.816.000,00	872.378,09	22,86
Vale do Rio Doce	0,00	0,00	-
Vertentes	2.471.548,00	832.832,12	33,70
<b>Total</b>	<b>61.439.656,00</b>	<b>15.893.819,05</b>	<b>25,87</b>



**AÇÕES DO PROGRAMA POR UNIDADE ORÇAMENTÁRIA**

**1501 - SECRETARIA DE ESTADO DE PLANEJAMENTO E GESTÃO**

**AÇÃO : 4384 - APRIMORAMENTO DA PRESTAÇÃO DE SERVIÇOS POR MEIO DOS CANAIS DE ATENDIMENTO ELETRÔNICO**

**Ações de Acompanhamento Intensivo**

**Produto : SERVIÇOS IMPLANTADOS OU APRIMORADOS**      **Unidade de Medida : SERVIÇO**

**DETALHAMENTO DO PRODUTO:** ENTENDE-SE POR SERVIÇOS IMPLANTADOS A MELHORIA EM SERVIÇOS JÁ EXISTENTES OU A IMPLANTAÇÃO DE NOVOS SERVIÇOS NOS CANAIS DE ATENDIMENTO ELETRÔNICO. OS SERVIÇOS SÃO AQUELES QUE ESTÃO DISPONÍVEIS PARA USO PELOS CIDADÃOS EM QUALQUER UM DOS CANAIS DE ATENDIMENTO ELETRÔNICO.

**PÚBLICO ALVO:** CIDADÃOS, EMPRESAS E SERVIDORES QUE UTILIZAM OS CANAIS ELETRÔNICOS DE ATENDIMENTO DO GOVERNO

**FINALIDADE:** MELHORAR A PRESTAÇÃO DE SERVIÇOS POR MEIO DOS CANAIS DE ATENDIMENTO ELETRÔNICO, BEM COMO REALIZAR A GESTÃO INTEGRADA DAS INFORMAÇÕES DOS CIDADÃOS, FACILITANDO E PERSONALIZANDO O SEU RELACIONAMENTO COM O GOVERNO A PARTIR DE FERRAMENTAS DE TECNOLOGIA DA INFORMAÇÃO E COMUNICAÇÃO.

Territórios	Físico			Orçamentário		
	Programado PPAG	Executado Jan/Abr	%	Programado PPAG	Executado Jan/Abr	%
Metropolitano	3	1	33,33	4.918.309,00	862.898,68	17,54
<b>Total</b>	<b>3</b>	<b>1</b>	<b>33,33</b>	<b>4.918.309,00</b>	<b>862.898,68</b>	<b>17,54</b>

**AÇÃO : 4478 - GESTÃO E OPERAÇÃO DAS UNIDADES DE ATENDIMENTO INTEGRADO - UAI**

**Ação de Acompanhamento Geral**

*Ação com meta física não cumulativa*

**Produto : UNIDADE DE ATENDIMENTO INTEGRADO MANTIDA**      **Unidade de Medida : UNIDADE**

**DETALHAMENTO DO PRODUTO:** UNIDADE DE ATENDIMENTO INTEGRADA (UAI) EM FUNCIONAMENTO, COM ADEQUADA INFRAESTRUTURA, RECURSOS E SERVIÇOS NECESSÁRIOS À PRESTAÇÃO DE SERVIÇOS DE ATENDIMENTO AOS CIDADÃOS.

**PÚBLICO ALVO:** CIDADÃO

**FINALIDADE:** REALIZAR A GESTÃO E OPERAÇÃO DAS UNIDADES DE ATENDIMENTO INTEGRADO (UAIS) DE FORMA A VIABILIZAR O ATENDIMENTO, COM EXCELÊNCIA, ÀS DEMANDAS DO CIDADÃO POR INTERMÉDIO DA PRESTAÇÃO DE SERVIÇOS PÚBLICOS DE DIFERENTES ESFERAS DE GOVERNO EM UM MESMO ESPAÇO FÍSICO.

Territórios	Físico			Orçamentário		
	Programado PPAG	Executado Jan/Abr	%	Programado PPAG	Executado Jan/Abr	%
Alto Jequitinhonha	1	1	100,00	665.700,00	416,30	0,06
Caparaó	1	1	100,00	1.800.000,00	395.290,34	21,96
Central	1	1	100,00	2.160.000,00	456.973,88	21,16
Mata	2	2	100,00	2.076.000,00	451.040,00	21,73
Médio e Baixo Jequitinhonha	1	1	100,00	1.944.000,00	411.497,57	21,17
Metropolitano	6	7	116,67	25.382.686,00	7.707.825,06	30,37
Mucuri	1	1	100,00	1.872.000,00	371.050,87	19,82
Noroeste	2	2	100,00	3.816.000,00	866.489,84	22,71
Norte	1	1	100,00	0,00	0,00	-
Oeste	1	1	100,00	2.976.000,00	682.918,13	22,95
Sudoeste	2	1	50,00	2.705.700,00	461.771,21	17,07
Sul	4	4	100,00	2.795.713,00	1.072.357,23	38,36
Triângulo Norte	1	1	100,00	0,00	0,00	-
Triângulo Sul	1	1	100,00	2.040.000,00	448.079,73	21,96
Vale do Aço	2	2	100,00	3.816.000,00	872.378,09	22,86
Vale do Rio Doce	1	1	100,00	0,00	0,00	-
Vertentes	2	2	100,00	2.471.548,00	832.832,12	33,70
<b>Total</b>	<b>30</b>	<b>30</b>	<b>100,00</b>	<b>56.521.347,00</b>	<b>15.030.920,37</b>	<b>26,59</b>

**RELATÓRIO INSTITUCIONAL DE MONITORAMENTO**  
**DEMONSTRATIVO DE EXECUÇÃO FÍSICA E FINANCEIRA - JAN A ABR**  
**GOVERNO**

**PROGRAMA : 153 - PRODUÇÃO, SISTEMATIZAÇÃO E DISSEMINAÇÃO DE DADOS ESTATÍSTICOS**

*Programa Unissetorial*

**UNIDADE RESPONSÁVEL : 2061 - FUNDAÇÃO JOÃO PINHEIRO**

**OBJETIVO DO PROGRAMA :** GERAR INDICADORES SOCIOECONÔMICOS, MACROECONÔMICOS VISANDO CONSOLIDAR INFORMAÇÕES E PROMOVER O COMPARTILHAMENTO DESSAS, VIABILIZANDO SEU USO COMO RECURSO ESTRATÉGICO PARA O PROCESSO DE PLANEJAMENTO, EXECUÇÃO E AVALIAÇÃO DE POLÍTICAS PÚBLICAS.

Territórios	Orçamentário		
	Programado PPAG	Executado Jan/Abr	%
Metropolitano	1.462.769,00	0,00	0,00
Multiterritorial	0,00	17.526,24	-
<b>Total</b>	<b>1.462.769,00</b>	<b>17.526,24</b>	<b>1,20</b>

**AÇÕES DO PROGRAMA POR UNIDADE ORÇAMENTÁRIA**

**2061 - FUNDAÇÃO JOÃO PINHEIRO**

**AÇÃO : 4374 - MANUTENÇÃO DO SISTEMA ESTADUAL DE INFORMAÇÕES SOBRE SANEAMENTO**

*Ação de Acompanhamento Geral*

**Produto : BANCO DE DADOS ATUALIZADO**

**Unidade de Medida : BANCO DE DADOS**

**DETALHAMENTO DO PRODUTO:** INSERÇÃO EM BANCO DE DADOS DAS INFORMAÇÕES INSTITUCIONAIS, ADMINISTRATIVAS, OPERACIONAIS, GERENCIAIS, ECONÔMICAS E QUALIDADE SOBRE A PRESTAÇÃO DE SERVIÇOS DE ÁGUA, DE ESGOTOS, MANEJO DE RESÍDUOS SÓLIDOS URBANOS E DRENAGEM URBANA, ALÉM DE GESTÃO MUNICIPAL REFERENTES AOS MUNICÍPIOS DO ESTADO DE MINAS GERAIS NO SISTEMA DE INFORMAÇÕES DE SANEAMENTO BÁSICO DE MINAS GERAIS.

**PÚBLICO ALVO:** SECRETARIAS DE ESTADO, ÓRGÃOS PÚBLICOS SETORIAIS, PREFEITURAS, INSTITUIÇÕES DE PESQUISA, UNIVERSIDADES E SOCIEDADE EM GERAL

**FINALIDADE:** FORNECER INFORMAÇÕES SOBRE SANEAMENTO BÁSICO DO ESTADO DE MINAS GERAIS NAS DIMENSÕES DE ABASTECIMENTO DE ÁGUA, ESGOTAMENTO SANITÁRIO, LIMPEZA URBANA E MANEJO DE RESÍDUOS SÓLIDOS.

Territórios	Físico			Orçamentário		
	Programado PPAG	Executado Jan/Abr	%	Programado PPAG	Executado Jan/Abr	%
Metropolitano	1	0	0,00	476.180,00	0,00	0,00
Multiterritorial	0	0	-	0,00	1.865,22	-
<b>Total</b>	<b>1</b>	<b>0</b>	<b>0,00</b>	<b>476.180,00</b>	<b>1.865,22</b>	<b>0,39</b>

**AÇÃO : 4376 - PESQUISA POR AMOSTRA DE DOMICÍLIOS - PAD**

*Ação de Acompanhamento Geral*

**Produto : BANCO DE DADOS ATUALIZADO**

**Unidade de Medida : BANCO DE DADOS**

**DETALHAMENTO DO PRODUTO:** UM BANCO DE DADOS COM INFORMAÇÕES DESAGREGADAS REGIONALMENTE DE MINAS GERAIS QUE VERSA SOBRE EDUCAÇÃO, TRABALHO, SAÚDE, JUVENTUDE, RENDIMENTO, GASTOS COLETIVOS, GASTOS INDIVIDUAIS, FÉCUNDIDADE, CARACTERÍSTICAS DA POPULAÇÃO E DOS DOMICÍLIOS.

**PÚBLICO ALVO:** SECRETARIAS DE ESTADO, ÓRGÃOS PÚBLICOS SETORIAIS, PREFEITURAS, INSTITUIÇÕES DE PESQUISA, UNIVERSIDADES E SOCIEDADE EM GERAL

**FINALIDADE:** FORNECER INFORMAÇÕES QUE VIABILIZAM TRAÇAR O PANORAMA DAS CONDIÇÕES SOCIOECONÔMICAS DA POPULAÇÃO MINEIRA E COM ISSO SUBSIDIA O MONITORAMENTO E AVALIAÇÃO DAS POLÍTICAS PÚBLICAS, PREENCHENDO AS LACUNAS DAS PESQUISAS EXISTENTES.

Territórios	Físico			Orçamentário		
	Programado PPAG	Executado Jan/Abr	%	Programado PPAG	Executado Jan/Abr	%
Metropolitano	1	0	0,00	563.360,00	0,00	0,00
<b>Total</b>	<b>1</b>	<b>0</b>	<b>0,00</b>	<b>563.360,00</b>	<b>0,00</b>	<b>0,00</b>

**RELATÓRIO INSTITUCIONAL DE MONITORAMENTO**  
**DEMONSTRATIVO DE EXECUÇÃO FÍSICA E FINANCEIRA - JAN A ABR**  
**GOVERNO**

**AÇÃO : 4377 - COLETA E SISTEMATIZAÇÃO DE DADOS ESTATÍSTICOS PRIMÁRIOS E SECUNDÁRIOS**

*Ação de Acompanhamento Geral*

**Produto : RELATÓRIO DE PESQUISA PUBLICADO**                      **Unidade de Medida : RELATÓRIO**

**DETALHAMENTO DO PRODUTO:** RELATÓRIO FINAL DA PESQUISA DIVULGANDO PRINCIPAIS RESULTADOS, IMPRESSOS E EM SITE DA FJP.

**PÚBLICO ALVO:** SECRETARIAS DE ESTADO, ÓRGÃOS PÚBLICOS SETORIAIS, PREFEITURAS, INSTITUIÇÕES DE PESQUISA, UNIVERSIDADES E SOCIEDADE EM GERAL

**FINALIDADE:** FORNECER AO SETOR PÚBLICO E PRIVADO INFORMAÇÕES ESTATÍSTICAS PARA O PLANEJAMENTO DE SUAS AÇÕES SOCIOECONÔMICAS E MACROECONÔMICAS FACILITANDO A FORMULAÇÃO E IMPLEMENTAÇÃO DE POLÍTICAS PÚBLICAS QUE VISEM AMPLIAR A INSERÇÃO DE MINAS GERAIS NA ECONOMIA NACIONAL E GLOBAL

Territórios	Físico			Orçamentário		
	Programado PPAG	Executado Jan/Abr	%	Programado PPAG	Executado Jan/Abr	%
Metropolitano	12	0	0,00	121.000,00	0,00	0,00
Multiterritorial	0	3	-	0,00	15.661,02	-
<b>Total</b>	<b>12</b>	<b>3</b>	<b>25,00</b>	<b>121.000,00</b>	<b>15.661,02</b>	<b>12,94</b>

**AÇÃO : 4378 - PESQUISA DE EMPREGO E DESEMPREGO - PED**

*Ação de Acompanhamento Geral*

**Produto : EDIÇÃO PESQUISA PED REALIZADA**                      **Unidade de Medida : PESQUISA**

**DETALHAMENTO DO PRODUTO:** RELATÓRIO DO LEVANTAMENTO MENSAL DA PESQUISA REALIZADA.

**PÚBLICO ALVO:** SECRETARIAS DE ESTADO, ÓRGÃOS PÚBLICOS SETORIAIS, PREFEITURAS, INSTITUIÇÕES DE PESQUISA, UNIVERSIDADES E SOCIEDADE EM GERAL

**FINALIDADE:** INVESTIGAR A ESTRUTURA, A DINÂMICA DO MERCADO REGIONAL DE TRABALHO, ATRAVÉS DE LEVANTAMENTO DOMICILIAR SISTEMÁTICO MENSAL SOBRE O EMPREGO, O DESEMPREGO E OS RENDIMENTOS DOS TRABALHADORES. AS INFORMAÇÕES SÃO DIVULGADAS MENSALMENTE E RESULTAM DE MÉDIAS MÓVEIS TRIMESTRAIS DOS DADOS COLETADOS.

Territórios	Físico			Orçamentário		
	Programado PPAG	Executado Jan/Abr	%	Programado PPAG	Executado Jan/Abr	%
Metropolitano	14	0	0,00	302.229,00	0,00	0,00
<b>Total</b>	<b>14</b>	<b>0</b>	<b>0,00</b>	<b>302.229,00</b>	<b>0,00</b>	<b>0,00</b>

**RELATÓRIO INSTITUCIONAL DE MONITORAMENTO**  
**DEMONSTRATIVO DE EXECUÇÃO FÍSICA E FINANCEIRA - JAN A ABR**  
**GOVERNO**

**PROGRAMA : 155 - GOVERNANÇA ELETRÔNICA**

*Programa Unissetorial*

**UNIDADE RESPONSÁVEL : 1501 - SECRETARIA DE ESTADO DE PLANEJAMENTO E GESTÃO**

**OBJETIVO DO PROGRAMA :** APRIMORAR A GOVERNANÇA E A GESTÃO DE PROCESSOS QUE DÃO SUPORTE AOS SERVIÇOS E ÀS POLÍTICAS PÚBLICAS MEDIANTE A UTILIZAÇÃO DE RECURSOS TECNOLÓGICOS, EXPANDIR A TELEFONIA MÓVEL PARA DISTRITOS DE MUNICÍPIOS MINEIROS QUE AINDA NÃO CONTAM COM COBERTURA CELULAR E DISPONIBILIZAR E APRIMORAR O SISTEMA DE GESTÃO DE DOCUMENTOS (SIGED) VISANDO A OTIMIZAÇÃO DO FLUXO DOCUMENTAL NOS ÓRGÃOS E ENTIDADES.

Territórios	Orçamentário		
	Programado PPAG	Executado Jan/Abr	%
Alto Jequitinhonha	0,00	0,00	-
Caparaó	0,00	0,00	-
Central	0,00	0,00	-
Mata	0,00	0,00	-
Médio e Baixo Jequitinhonha	0,00	0,00	-
Metropolitano	1.762.126,00	143.003,60	8,12
Mucuri	0,00	0,00	-
Noroeste	0,00	0,00	-
Norte	0,00	0,00	-
Oeste	0,00	0,00	-
Sudoeste	0,00	0,00	-
Sul	0,00	0,00	-
Triângulo Norte	0,00	0,00	-
Triângulo Sul	0,00	0,00	-
Vale do Aço	0,00	0,00	-
Vale do Rio Doce	0,00	0,00	-
Vertentes	0,00	0,00	-
<b>Total</b>	<b>1.762.126,00</b>	<b>143.003,60</b>	<b>8,12</b>

**AÇÕES DO PROGRAMA POR UNIDADE ORÇAMENTÁRIA**

**1501 - SECRETARIA DE ESTADO DE PLANEJAMENTO E GESTÃO**

**AÇÃO : 2088 - APRIMORAMENTO DA GOVERNANÇA DE TECNOLOGIA DA INFORMAÇÃO E COMUNICAÇÃO**

*Ações de Acompanhamento Intensivo*

**Produto : PROJETOS ESTRUTURANTES E CORPORATIVOS DISPONIBILIZADOS**

**Unidade de Medida : PROJETO**

**DETALHAMENTO DO PRODUTO:** O PLANO DIRETOR DE TECNOLOGIA DA INFORMAÇÃO (PDTIC) DEFINIU 33 PROJETOS ESTRUTURANTES E CORPORATIVOS, QUE PODEM SER IMPULSIONADORES OU MESMO VITAIS PARA A EXECUÇÃO DE PROJETOS MAIS ESPECÍFICOS DE TIC. TAIS PROJETOS ESTRUTURANTES ESTÃO RELACIONADOS ABAIXO. RESSALTA-SE, NO ENTANTO, QUE NEM TODOS ESTÃO SOB RESPONSABILIDADE DA SCGE, PORÉM SERÃO CONTABILIZADOS POR POSSUIREM INTERFACE COM O PRODUTO DA AÇÃO. OS PROJETOS ESTRUTURANTES E CORPORATIVOS SÃO: 1. ESTRUTURAR O MODELO DE GERENCIAMENTO DE PORTFÓLIO E PROJETOS DE TIC 2. MONITORAR, AVALIAR E ANALISAR A CONFORMIDADE DA GOVERNANÇA DE TIC 3. ESTABELECEER O DIRECIONAMENTO TECNOLÓGICO PARA CONDUZIR A TI AO FUTURO DESEJADO 4. ESTRUTURAR O PROCESSO DE GESTÃO DO PORTFÓLIO DE SERVIÇOS DE TIC 5. IMPLANTAR SOLUÇÃO CORPORATIVA DE GESTÃO ELETRÔNICA DE DOCUMENTOS - GED 6. IMPLANTAR SOLUÇÃO CORPORATIVA DE GEORREFERENCIAMENTO 7. REVISAR E IMPLANTAR A METODOLOGIA DE DESENVOLVIMENTO E MANUTENÇÃO DE SISTEMAS E DADOS PARA A TIC 8. ESTRUTURAR A SEGURANÇA DA INFORMAÇÃO DO ESTADO 9. ESTABELECEER UM PLANO DE CONTINUIDADE DE NEGÓCIOS - PCN 10 ESTABELECEER UMA POLÍTICA CORPORATIVA DE GESTÃO DE RISCOS DE TIC 11. EVOLUIR A INFRAESTRUTURA DE DATACENTERS CORPORATIVOS 12. DEFINIR ESTRUTURA DE SITE DE CONTINGÊNCIA PARA SOLUÇÕES CORPORATIVAS E CRÍTICAS 13. AMPLIAR A REDE CORPORATIVA (REDE GOVERNO) PARA O ESTADO AGREGANDO NOVOS RECURSOS DE CONECTIVIDADE OTIMIZANDO OS RECURSOS JÁ EXISTENTES ABRANGENDO AS REGIÕES DO PMDI 14. ESTRUTURAR O GERENCIAMENTO DE PROJETOS DE TIC 15. AMPLIAR A CENTRAL DE SERVIÇOS DA INTENDÊNCIA PARA OS ÓRGÃOS FORA DO COMPLEXO DA CAMG (1º NÍVEL) 16. GERENCIAR A CONFIGURAÇÃO 17. GERENCIAR PROBLEMAS 18. GERENCIAR MUDANÇAS 19. GERENCIAR ACORDO DE NÍVEL DE SERVIÇO 20. GERENCIAR CAPACIDADE E DESEMPENHO 21. GERENCIAR DISPONIBILIDADE 22. APRIMORAR A GESTÃO DE SERVIÇOS DE TIC TERCEIRIZADOS 23. PROMOVER OS PROGRAMAS DE INCLUSÃO DIGITAL PARA GARANTIR A INSERÇÃO SOCIAL NO AMBIENTE INFORMATIZADO 24. PROMOVER A PRESTAÇÃO DE SERVIÇOS AO CIDADÃO UTILIZANDO PLATAFORMA MÓVEL CORPORATIVA 25. ADEQUAR POLÍTICA E NORMAS PARA GESTÃO DE RECURSOS HUMANOS DE TIC 26. PROVER CURSOS DE CAPACITAÇÃO EM TIC PARA O SERVIDOR PÚBLICO, PREFERENCIALMENTE EM EAD 27. CRIAR UM REPOSITÓRIO CORPORATIVO PARA ARMAZENAMENTO DE ARQUIVOS (VIRTUAL) 28. ESTABELECEER PADRÃO PARA A UTILIZAÇÃO DE IOT (INTERNET DAS COISAS) 29. REALIZAR COMPRAS CORPORATIVAS DE TIC VISANDO PADRONIZAÇÃO E GANHOS DE ESCALA 30. IMPLANTAR PLATAFORMA DE PARTICIPAÇÃO "PARTICIPA MG" 31. IMPLANTAR SALA DE SITUAÇÃO 32. IMPLANTAR NOVO SISTEMA FINANCEIRO (GRP MINAS) 33. IMPLANTAR NOVO SISTEMA DE RECURSOS HUMANOS (MASP)

**PÚBLICO ALVO:** ÓRGÃOS E ENTIDADES DA ADMINISTRAÇÃO PÚBLICA E CIDADÃOS

**FINALIDADE:** MELHORAR A GOVERNANÇA E A GESTÃO DOS PROCESSOS DE TRABALHO QUE DÃO SUPORTE AOS SERVIÇOS E ÀS POLÍTICAS PÚBLICAS POR MEIO DA UTILIZAÇÃO DAS TECNOLOGIAS DE INFORMAÇÃO E COMUNICAÇÃO. PARA TANTO, SERÁ AVALIADO O USO ATUAL E FUTURO DE TECNOLOGIA DA INFORMAÇÃO E COMUNICAÇÃO PELOS ÓRGÃOS, ESTABELECEENDO DIRETRIZES PARA A UTILIZAÇÃO DOS RECURSOS DE TECNOLOGIA DA INFORMAÇÃO E COMUNICAÇÃO NO SENTIDO DE ALCANÇAR OS OBJETIVOS DE NEGÓCIO.

Territórios	Físico			Orçamentário		
	Programado PPAG	Executado Jan/Abr	%	Programado PPAG	Executado Jan/Abr	%
Metropolitano	9	5	55,56	879.000,00	914,55	0,10
<b>Total</b>	<b>9</b>	<b>5</b>	<b>55,56</b>	<b>879.000,00</b>	<b>914,55</b>	<b>0,10</b>

**RELATÓRIO INSTITUCIONAL DE MONITORAMENTO**  
**DEMONSTRATIVO DE EXECUÇÃO FÍSICA E FINANCEIRA - JAN A ABR**  
**GOVERNO**

**AÇÃO : 2089 - DISPONIBILIZAÇÃO E APRIMORAMENTO DO SISTEMA DE GESTÃO DE DOCUMENTOS NO ESTADO (SIGED)**

*Ação de Acompanhamento Geral*

*Ação com meta física não cumulativa*

**Produto : SISTEMA DISPONIBILIZADO**                      **Unidade de Medida : PERCENTUAL**

**DETALHAMENTO DO PRODUTO:** O PRODUTO É O SISTEMA DE GESTÃO DE DOCUMENTOS (SIGED) QUE TEM POR FINALIDADE ATENDER À DEMANDA DE GESTÃO DOCUMENTAL. ENTENDE-SE POR SISTEMA DISPONIBILIZADO, TODOS OS MÓDULOS DO SISTEMA EM PLENO FUNCIONAMENTO PARA O USUÁRIO. SERÃO UTILIZADOS RELATÓRIOS ENVIADOS MENSALMENTE PELA PRODEMG PARA MENSURAÇÃO DO RESULTADO.

**PÚBLICO ALVO:** ÓRGÃOS E ENTIDADES DA ADMINISTRAÇÃO ESTADUAL

**FINALIDADE:** OTIMIZAR O FLUXO DOCUMENTAL NOS ÓRGÃOS E ENTIDADES DO ESTADO DE MINAS GERAIS, A PARTIR DA DISPONIBILIZAÇÃO E APRIMORAMENTO DO SISTEMA DE GESTÃO DE DOCUMENTOS (SIGED).

Territórios	Físico			Orçamentário		
	Programado PPAG	Executado Jan/Abr	%	Programado PPAG	Executado Jan/Abr	%
Metropolitano	98	98	100,00	883.126,00	142.089,05	16,09
<b>Total</b>	<b>98</b>	<b>98</b>	<b>100,00</b>	<b>883.126,00</b>	<b>142.089,05</b>	<b>16,09</b>

**AÇÃO : 5005 - IMPLANTAÇÃO DE SINAL DE TELEFONIA CELULAR NOS DISTRITOS DOS MUNICÍPIOS MINEIROS**

*Ações de Acompanhamento Intensivo*

*Ação com meta física não cumulativa*

**Produto : DISTRITO ATENDIDO COM COBERTURA DE TELEFONIA MÓVEL**                      **Unidade de Medida : DISTRITO**

**DETALHAMENTO DO PRODUTO:** OS DISTRITOS ATENDIDOS PELO PROGRAMA SÃO AQUELES LISTADOS NO EDITAL DA LICITAÇÃO PARA CONTRATAÇÃO DA OPERADORA DE TELEFONIA RESPONSÁVEL POR FAZER A EXPANSÃO DA TELEFONIA MÓVEL E TAMBÉM OS NOVOS DISTRITOS INCORPORADOS PELO 1º TERMO ADITIVO AO TERMO DE COMPROMISSO, SENDO 692 DISTRITOS CONTEMPLADOS NO EDITAL DE CHAMAMENTO PÚBLICO Nº 001/2014 E ALTERAÇÃO PARA MONTANTE DE 770 DISTRITOS, CONFORME 1º TERMO ADITIVO AO TERMO DE COMPROMISSO. O PROGRAMA NÃO ATINGE AS COMUNIDADES OU AGLOMERADOS NÃO ELEVADOS À CATEGORIA DE DISTRITO. RESSALTA-SE QUE O PRODUTO CONTEMPLA NÃO SÓ OS DISTRITOS BENEFICIADOS NO ANO CORRENTE, MAS TAMBÉM AQUELES QUE JÁ POSSUEM COBERTURA DE TELEFONIA MÓVEL E SÃO MANTIDOS PELO PROGRAMA, OU SEJA, O PRODUTO É MENSURADO DE FORMA ACUMULADA.

**PÚBLICO ALVO:** POPULAÇÃO DOS DISTRITOS BENEFICIADOS

**FINALIDADE:** EXPANDIR O SINAL DE TELEFONIA CELULAR AOS DISTRITOS MINEIROS QUE NÃO POSSUEM O SERVIÇO, BENEFICIANDO DIRETAMENTE CERCA DE 1,2 MILHÃO DE PESSOAS, FACILITANDO A COMUNICAÇÃO DA POPULAÇÃO DOS DISTRITOS E PESSOAS EM VIAGENS. OUTROS IMPACTOS DA ENTREGA SÃO A REDUÇÃO DAS DESIGUALDADES REGIONAIS, MELHORIA DA QUALIDADE DE VIDA DOS CIDADÃOS QUE NÃO CONTAM COM O SERVIÇO DE TELEFONIA CELULAR, PROMOÇÃO DO DESENVOLVIMENTO ECONÔMICO E SOCIAL, ALÉM DE POSSIBILITAR ACESSO A INFORMAÇÕES E A VÁRIOS SERVIÇOS.

Territórios	Físico			Orçamentário		
	Programado PPAG	Executado Jan/Abr	%	Programado PPAG	Executado Jan/Abr	%
Alto Jequitinhonha	40	29	72,50	0,00	0,00	-
Caparaó	54	49	90,74	0,00	0,00	-
Central	15	15	100,00	0,00	0,00	-
Mata	77	74	96,10	0,00	0,00	-
Médio e Baixo Jequitinhonha	34	22	64,71	0,00	0,00	-
Metropolitano	80	56	70,00	0,00	0,00	-
Mucuri	27	18	66,67	0,00	0,00	-
Noroeste	37	34	91,89	0,00	0,00	-
Norte	113	89	78,76	0,00	0,00	-
Oeste	30	26	86,67	0,00	0,00	-
Sudoeste	17	14	82,35	0,00	0,00	-
Sul	54	46	85,19	0,00	0,00	-
Triângulo Norte	17	17	100,00	0,00	0,00	-
Triângulo Sul	11	11	100,00	0,00	0,00	-
Vale do Aço	37	35	94,59	0,00	0,00	-
Vale do Rio Doce	76	71	93,42	0,00	0,00	-
Vertentes	51	45	88,24	0,00	0,00	-
<b>Total</b>	<b>770</b>	<b>651</b>	<b>84,55</b>	<b>0,00</b>	<b>0,00</b>	<b>-</b>

**RELATÓRIO INSTITUCIONAL DE MONITORAMENTO**  
**DEMONSTRATIVO DE EXECUÇÃO FÍSICA E FINANCEIRA - JAN A ABR**  
**GOVERNO**

**PROGRAMA : 156 - APRIMORAMENTO DA GESTÃO PÚBLICA**

*Programa Unissetorial*

**UNIDADE RESPONSÁVEL : 2061 - FUNDAÇÃO JOÃO PINHEIRO**

**OBJETIVO DO PROGRAMA :** AMPLIAR O ESCOPO E A QUALIDADE DAS AÇÕES DE FORMAÇÃO EM ADMINISTRAÇÃO PÚBLICA NO NÍVEL DO GOVERNO ESTADUAL; - APOIAR AÇÕES DE FORMAÇÃO EM ADMINISTRAÇÃO PÚBLICA NO NÍVEL DOS GOVERNOS MUNICIPAIS E FEDERAL, E COM INTERFACE COM ORGANIZAÇÕES DA SOCIEDADE CIVIL; - APOIAR O PROCESSO DE AMPLIAÇÃO DE CAPACIDADES INSTITUCIONAIS DO ESTADO, O PROCESSO DE ADMINISTRAÇÃO DE POLÍTICAS PÚBLICAS MAIS EFETIVAS E O PROVIMENTO DE SOLUÇÕES INCLUSIVAS E DEMOCRÁTICAS PARA OS PROBLEMAS SOCIAIS.

Territórios	Orçamentário		
	Programado PPAG	Executado Jan/Abr	%
Metropolitano	658.455,00	66.875,33	10,16
<b>Total</b>	<b>658.455,00</b>	<b>66.875,33</b>	<b>10,16</b>

**AÇÕES DO PROGRAMA POR UNIDADE ORÇAMENTÁRIA**

**2061 - FUNDAÇÃO JOÃO PINHEIRO**

**AÇÃO : 4393 - FORMAÇÃO DE RECURSOS HUMANOS NO NÍVEL DE PÓS GRADUAÇÃO (LATO SENSU E STRICTO SENSU)**

*Ação de Acompanhamento Geral*

*Ação com meta física não cumulativa*

**Produto : ALUNO ATENDIDO**

**Unidade de Medida : ALUNO**

**DETALHAMENTO DO PRODUTO:** ALUNOS MATRICULADOS E EM FORMAÇÃO E QUALIFICAÇÃO NOS CURSOS DE PÓS-GRADUAÇÃO "LATO SENSU" COM CARGA HORÁRIA DE NO MÍNIMO 360 (TREZENTOS E SESENTA) HORAS/AULA; EM CURSO DE PÓS-GRADUAÇÃO "STRICTO SENSU" (MESTRADO), COM CARGA HORÁRIA DE 375 (TREZENTOS E SETENTA E CINCO) HORAS/AULA E EM CURSO DE PÓS-GRADUAÇÃO "STRICTO SENSU" (DOUTORADO), COM CARGA HORÁRIA DE 420 (QUATROCENTOS E VINTE) HORAS/AULA.

**PÚBLICO ALVO:** SERVIDORES PÚBLICOS, PROFISSIONAIS DA INICIATIVA PRIVADA E SOCIEDADE

**FINALIDADE:** PROMOVER ENSINO DE EXCELÊNCIA PARA FORMAR PROFISSIONAIS QUE ATUAM NA ESFERA PÚBLICA ESTADUAL E DEMAIS INTERESSADOS, VISANDO OFERECER SUBSÍDIOS TEÓRICOS, PRÁTICOS E ORIENTAÇÃO DE ESTUDOS PARA APROFUNDAR O CONHECIMENTO SOBRE A GESTÃO E IMPLEMENTAÇÃO DE POLÍTICAS PÚBLICAS.

Territórios	Físico			Orçamentário		
	Programado PPAG	Executado Jan/Abr	%	Programado PPAG	Executado Jan/Abr	%
Metropolitano	295	156	52,88	224.122,00	26.552,51	11,85
<b>Total</b>	<b>295</b>	<b>156</b>	<b>52,88</b>	<b>224.122,00</b>	<b>26.552,51</b>	<b>11,85</b>

**AÇÃO : 4410 - FORMAÇÃO DE RECURSOS HUMANOS NO NÍVEL DE GRADUAÇÃO**

*Ação de Acompanhamento Geral*

*Ação com meta física não cumulativa*

**Produto : ALUNO ATENDIDO**

**Unidade de Medida : ALUNO**

**DETALHAMENTO DO PRODUTO:** ALUNOS MATRICULADOS NO CURSO DE ADMINISTRAÇÃO PÚBLICA, DE NÍVEL SUPERIOR, COM DURAÇÃO DE QUATRO ANOS, CARGA HORÁRIA TOTAL DE 3.525 (TRÊS MIL QUINHENTOS E VINTE CINCO) HORAS/AULA, EM REGIME DE DEDICAÇÃO EXCLUSIVA.

**PÚBLICO ALVO:** SERVIDORES PÚBLICOS, PROFISSIONAIS DA INICIATIVA PRIVADA E SOCIEDADE

**FINALIDADE:** PROMOVER ENSINO DE EXCELÊNCIA VISANDO FORMAR RECURSOS HUMANOS PARA A CARREIRA DE ESPECIALISTA EM POLÍTICAS PÚBLICAS E GESTÃO GOVERNAMENTAL - EPPGG, QUE INTEGRA O GRUPO DE ATIVIDADES DE GESTÃO, DE PLANEJAMENTO, DE TESOUREARIA, DE AUDITORIA E DE ATIVIDADES POLÍTICO-INSTITUCIONAIS DO PODER EXECUTIVO.

Territórios	Físico			Orçamentário		
	Programado PPAG	Executado Jan/Abr	%	Programado PPAG	Executado Jan/Abr	%
Metropolitano	312	309	99,04	172.007,00	32.741,96	19,04
<b>Total</b>	<b>312</b>	<b>309</b>	<b>99,04</b>	<b>172.007,00</b>	<b>32.741,96</b>	<b>19,04</b>

**RELATÓRIO INSTITUCIONAL DE MONITORAMENTO**  
**DEMONSTRATIVO DE EXECUÇÃO FÍSICA E FINANCEIRA - JAN A ABR**  
**GOVERNO**

**AÇÃO : 4412 - CAPACITAÇÃO DE RECURSOS HUMANOS**

*Ação de Acompanhamento Geral*

**Produto : PESSOA CAPACITADA**                      **Unidade de Medida : PESSOA**

**DETALHAMENTO DO PRODUTO:** PESSOA CAPACITADA EM DE CURSOS DE CAPACITAÇÃO PARA PROMOVER O DESENVOLVIMENTO DE PESSOAL E A MELHORIA NA EXECUÇÃO DAS ATRIBUIÇÕES ESPECÍFICAS DESEMPENHADAS NOS ÓRGÃO PÚBLICOS ESTADUAIS OU NAS ORGANIZAÇÕES DA SOCIEDADE CIVIL.

**PÚBLICO ALVO:** SERVIDORES PÚBLICOS, PROFISSIONAIS DA INICIATIVA PRIVADA E SOCIEDADE

**FINALIDADE:** PROMOVER ENSINO DE EXCELÊNCIA VISANDO CAPACITAR E TREINAR SERVIDORES PÚBLICOS PARA VIABILIZAR UM GOVERNO INTEGRADO, EFETIVO E DEMOCRÁTICO, VISANDO CONTRIBUIR PARA A MELHORIA CONTÍNUA DA QUALIDADE DOS SERVIÇOS PÚBLICOS PRESTADOS À SOCIEDADE.

Territórios	Físico			Orçamentário		
	Programado PPAG	Executado Jan/Abr	%	Programado PPAG	Executado Jan/Abr	%
Metropolitano	1.890	108	5,71	140.247,00	1.930,76	1,38
<b>Total</b>	<b>1.890</b>	<b>108</b>	<b>5,71</b>	<b>140.247,00</b>	<b>1.930,76</b>	<b>1,38</b>

**AÇÃO : 4425 - PARTICIPAÇÃO EM EXTENSÃO ACADÊMICA**

*Ação de Acompanhamento Geral*

*Ação com meta física não cumulativa*

**Produto : ALUNO ATENDIDO**                      **Unidade de Medida : ALUNO**

**DETALHAMENTO DO PRODUTO:** ALUNO PARTICIPANTE DAS ATIVIDADES DE EXTENSÃO, DE ACORDO COM O PROJETO PEDAGÓGICO DA ESCOLA DE GOVERNO.

**PÚBLICO ALVO:** ESTUDANTES DO CURSO DE GRADUAÇÃO DE ADMINISTRAÇÃO PÚBLICA DA ESCOLA DE GOVERNO

**FINALIDADE:** OFERECER ATIVIDADES DE EXTENSÃO PARA OS ALUNOS DA ESCOLA DE GOVERNO, POSSIBILITANDO AO ALUNO AMPLIAR O SEU PROCESSO DE APRENDIZAGEM PARA ALÉM DO ENSINO E DA PESQUISA, CONTRIBUINDO PARA A REFLEXÃO SOBRE A GESTÃO PÚBLICA EM SUAS DIVERSAS DIMENSÕES, POR MEIO DA INTERVENÇÃO PRÁTICA DIRETA SOBRE A SOCIEDADE E O GOVERNO

Territórios	Físico			Orçamentário		
	Programado PPAG	Executado Jan/Abr	%	Programado PPAG	Executado Jan/Abr	%
Metropolitano	120	150	125,00	122.079,00	5.650,10	4,63
<b>Total</b>	<b>120</b>	<b>150</b>	<b>125,00</b>	<b>122.079,00</b>	<b>5.650,10</b>	<b>4,63</b>

**PROGRAMA : 159 - MINAS ÀS CLARAS**

*Programa Unissetorial*

**UNIDADE RESPONSÁVEL : 1521 - CONTROLADORIA-GERAL DO ESTADO**

**OBJETIVO DO PROGRAMA :** O OBJETIVO DO PROGRAMA REFERE-SE A DESENVOLVIMENTO E PROMOÇÃO DE PROJETOS E AÇÕES QUE VISAM À PROMOÇÃO DA TRANSPARÊNCIA, À LUTA CONTRA A CORRUPÇÃO, AO INCREMENTO DA PARTICIPAÇÃO SOCIAL E AO DESENVOLVIMENTO DE NOVAS TECNOLOGIAS, DE MODO A TORNAR O GOVERNO DE MINAS GERAIS MAIS ABERTO, EFETIVO E RESPONSÁVEL. SEGUNDO A DECLARAÇÃO DE GOVERNO ABERTO DA OGP (DO INGLÊS OPEN GOVERNMENT PARTNERSHIP), PARA UM GOVERNO SER CONSIDERADO ABERTO, ELE DEVE BUSCAR ALCANÇAR QUATRO OBJETIVOS: - AUMENTAR A DISPONIBILIDADE DE INFORMAÇÕES SOBRE ATIVIDADES GOVERNAMENTAIS - APOIAR A CONTROLE SOCIAL - IMPLEMENTAR OS PADRÕES MAIS ALTOS DE INTEGRIDADE PROFISSIONAL NA ADMINISTRAÇÃO - AMPLIAR O ACESSO A NOVAS TECNOLOGIAS PARA FINS DE ABERTURA E PRESTAÇÃO DE CONTAS

Territórios	Orçamentário		
	Programado PPAG	Executado Jan/Abr	%
Metropolitano	553.989,00	202.112,82	36,48
<b>Total</b>	<b>553.989,00</b>	<b>202.112,82</b>	<b>36,48</b>

**AÇÕES DO PROGRAMA POR UNIDADE ORÇAMENTÁRIA**

**1521 - CONTROLADORIA-GERAL DO ESTADO**

**AÇÃO : 4392 - PROMOÇÃO DO ACESSO À INFORMAÇÃO E DA TRANSPARÊNCIA GOVERNAMENTAL**

**Ações de Acompanhamento Intensivo**

**Produto : EVOLUÇÃO AGREGADA**      **Unidade de Medida : UNIDADE**

**DETALHAMENTO DO PRODUTO:** INICIATIVAS PARA CONSOLIDAÇÃO E AMPLIAÇÃO DO PORTAL DA TRANSPARÊNCIA, DO SISTEMA DE ACESSO A INFORMAÇÕES E DA BASE DE DADOS ABERTOS.

**PÚBLICO ALVO:** ADMINISTRAÇÃO PÚBLICA ESTADUAL

**FINALIDADE:** O ACESSO ÀS INFORMAÇÕES E TRANSPARÊNCIA GOVERNAMENTAL ATENDEM A LEI FEDERAL 12.527/11 E DECRETO ESTADUAL 45.969/12. REGULA O ACESSO A INFORMAÇÕES PREVISTO NO ART. 5º DA CONSTITUIÇÃO FEDERAL. A DISPONIBILIZAÇÃO DE INFORMAÇÕES TRAZ VALOR PARA A SOCIEDADE E ORGANIZAÇÕES QUE PODEM SE BENEFICIAR DESSA DISPONIBILIDADE, POIS PERMITEM A AMPLIAÇÃO DA PARTICIPAÇÃO POPULAR, MAIOR CONTROLE DA DEMOCRACIA, INCENTIVA A INOVAÇÃO, PERMITE MELHORAR E CRIAR NOVOS SERVIÇOS NO GOVERNO E PROMOVE NOVOS CONHECIMENTOS.

Territórios	Físico			Orçamentário		
	Programado PPAG	Executado Jan/Abr	%	Programado PPAG	Executado Jan/Abr	%
Metropolitano	10	1	10,00	505.747,00	99.637,80	19,70
<b>Total</b>	<b>10</b>	<b>1</b>	<b>10,00</b>	<b>505.747,00</b>	<b>99.637,80</b>	<b>19,70</b>

**AÇÃO : 4397 - FOMENTO AO CONTROLE SOCIAL E À INTEGRIDADE**

**Ação de Acompanhamento Geral**

**Produto : INICIATIVA REALIZADA**      **Unidade de Medida : INICIATIVA**

**DETALHAMENTO DO PRODUTO:** MATERIAL DE ORIENTAÇÃO COMO CARTILHAS, FOLDERS, PALESTRAS, CURSOS E ETC.

**PÚBLICO ALVO:** SOCIEDADE CIVIL, CONSELHOS, ENTIDADES E AGENTES PÚBLICOS ESTADUAIS

**FINALIDADE:** FOMENTAR A PARTICIPAÇÃO SOCIAL NAS ATIVIDADES DO GOVERNO E A INTEGRIDADE FUNCIONAL DOS AGENTES ESTADUAIS.

Territórios	Físico			Orçamentário		
	Programado PPAG	Executado Jan/Abr	%	Programado PPAG	Executado Jan/Abr	%
Metropolitano	6	1	16,67	48.242,00	102.475,02	212,42
<b>Total</b>	<b>6</b>	<b>1</b>	<b>16,67</b>	<b>48.242,00</b>	<b>102.475,02</b>	<b>212,42</b>

**PROGRAMA : 160 - PREVENÇÃO E REPRESSÃO DE ILÍCITOS NA ADMINISTRAÇÃO PÚBLICA**

**Programa Unissetorial**

**UNIDADE RESPONSÁVEL : 1521 - CONTROLADORIA-GERAL DO ESTADO**

**OBJETIVO DO PROGRAMA :** • APRIMORAR A EXECUÇÃO DA ATIVIDADE DE APURAÇÃO DE ILÍCITOS ADMINISTRATIVOS; • APERFEIÇOAR E FORTALECER OS MECANISMOS DE CONTROLE INTERNO, ESPECIALMENTE NO QUE SE REFERE ÀS ATIVIDADES DE CORREÇÃO ADMINISTRATIVA; • APURAR A RESPONSABILIDADE DE PESSOAS JURÍDICAS POR ATOS DE CORRUPÇÃO CONTRA A ADMINISTRAÇÃO PÚBLICA ESTADUAL; • CONFERIR MAIS TRANSPARÊNCIA ÀS AÇÕES DE CORREÇÃO ADMINISTRATIVA.

Territórios	Orçamentário		
	Programado PPAG	Executado Jan/Abr	%
Metropolitano	140.157,00	17.050,34	12,17
<b>Total</b>	<b>140.157,00</b>	<b>17.050,34</b>	<b>12,17</b>



**AÇÕES DO PROGRAMA POR UNIDADE ORÇAMENTÁRIA**

**1521 - CONTROLADORIA-GERAL DO ESTADO**

**AÇÃO : 4399 - RESPONSABILIZAÇÃO DE PESSOAS JURÍDICAS POR ATOS DE CORRUPÇÃO CONTRA A ADMINISTRAÇÃO PÚBLICA ESTADUAL**

*Ação de Acompanhamento Geral*

**Produto : PROCESSO ADMINISTRATIVO DE RESPONSABILIZAÇÃO (PAR) INSTAURADO**

**Unidade de Medida : UNIDADE**

**DETALHAMENTO DO PRODUTO:** O PRODUTO CONSISTE NA INSTAURAÇÃO DE PROCESSOS ADMINISTRATIVOS DE RESPONSABILIZAÇÃO (PAR), INSTRUMENTO PREVISTO NA LEI FEDERAL Nº 12.846/2013 E REGULAMENTADO PELO DECRETO Nº 46.782/2015.

**PÚBLICO ALVO:** SERVIDORES ESTADUAIS E PESSOAS JURÍDICAS

**FINALIDADE:** APURAR A RESPONSABILIDADE DE PESSOAS JURÍDICAS POR ATOS DE CORRUPÇÃO CONTRA A ADMINISTRAÇÃO PÚBLICA ESTADUAL, NOS TERMOS DA LEI FEDERAL Nº 12.846/2013 E DO DECRETO Nº 46.782/2015.

Territórios	Físico			Orçamentário		
	Programado PPAG	Executado Jan/Abr	%	Programado PPAG	Executado Jan/Abr	%
Metropolitano	12	2	16,67	25.402,00	0,00	0,00
<b>Total</b>	<b>12</b>	<b>2</b>	<b>16,67</b>	<b>25.402,00</b>	<b>0,00</b>	<b>0,00</b>

**AÇÃO : 4400 - APERFEIÇOAMENTO DAS INSTAURAÇÕES, INSTRUÇÕES E JULGAMENTOS DOS PROCEDIMENTOS DISCIPLINARES DA CGE**

*Ação de Acompanhamento Geral*

*Ação com meta física não cumulativa*

**Produto : PROCESSOS CONCLUÍDOS**

**Unidade de Medida : PERCENTUAL**

**DETALHAMENTO DO PRODUTO:** SERÁ APURADO O NÚMERO DE PROCESSOS CUJO O TEMPO DE APURAÇÃO, ISTO É, O TEMPO ENTRE A INSTAURAÇÃO DO PROCESSO NA CGE E O JULGAMENTO PELA AUTORIDADE JULGADORA ESTEJA DENTRO DO PRAZO DE 365 DIAS.

**PÚBLICO ALVO:** AGENTES PÚBLICOS ESTADUAIS E SOCIEDADE CIVIL

**FINALIDADE:** APRIMORAR OS PROCEDIMENTOS DE APURAÇÃO DE IRREGULARIDADES DISCIPLINARES DE MODO A TORNÁ-LOS MAIS CÉLERES, CONTRIBUINDO PARA A NORMALIZAÇÃO DA ADMINISTRAÇÃO E, EM ÚLTIMA ANÁLISE, A MELHORIA DOS SERVIÇOS PÚBLICOS.

Territórios	Físico			Orçamentário		
	Programado PPAG	Executado Jan/Abr	%	Programado PPAG	Executado Jan/Abr	%
Metropolitano	70	11	15,71	93.755,00	17.050,34	18,19
<b>Total</b>	<b>70</b>	<b>11</b>	<b>15,71</b>	<b>93.755,00</b>	<b>17.050,34</b>	<b>18,19</b>

**AÇÃO : 4402 - ORIENTAÇÃO, COORDENAÇÃO E SUPERVISÃO DAS ATIVIDADES CORRECIONAIS JUNTO AOS ÓRGÃOS E ENTIDADES DO PODER EXECUTIVO ESTADUAL**

*Ação de Acompanhamento Geral*

**Produto : VISITA TÉCNICA REALIZADA**

**Unidade de Medida : PERCENTUAL**

**DETALHAMENTO DO PRODUTO:** PERCENTUAL DE VISITAS TÉCNICAS REALIZADAS EM RELAÇÃO AO TOTAL DOS ÓRGÃOS E ENTIDADES QUE COMPÕEM O PODER EXECUTIVO ESTADUAL E ESTÃO SUBORDINADOS TÉCNICAMENTE À CGE. ESSAS VISITAS TÉCNICAS TÊM O INTUITO DE ORIENTAR, COLETAR E COMPILAR INFORMAÇÕES QUANTITATIVAS E QUALITATIVAS RELATIVAS ÀS ATIVIDADES CORRECIONAIS DESTAS UNIDADES.

**PÚBLICO ALVO:** ÓRGÃOS E ENTIDADES DO PODER EXECUTIVO ESTADUAL, POR INTERMÉDIO DAS UNIDADES DE AUDITORIA SETORIAIS E SECCIONAIS, SOB SUPERVISÃO DA CGE

**FINALIDADE:** 1) APERFEIÇOAR A ATIVIDADE CORRECCIONAL COM ENFOQUE NA MELHORIA DA GESTÃO, GARANTINDO A EFICÁCIA E A TEMPESTIVIDADE NAS APURAÇÕES; 2) FORTALECER A ATIVIDADE CORRECCIONAL, POR MEIO DA COOPERAÇÃO TÉCNICA E SUPORTE ÀS UNIDADES DE AUDITORIA SETORIAIS E SECCIONAIS, NÚCLEOS DE CORREIÇÃO ADMINISTRATIVA E CORREGEDORIAS, INCENTIVANDO MAIOR TRANSPARÊNCIA, PARTICIPAÇÃO E CONTROLE SOCIAL DAS AÇÕES DESENVOLVIDAS.

Territórios	Físico			Orçamentário		
	Programado PPAG	Executado Jan/Abr	%	Programado PPAG	Executado Jan/Abr	%
Metropolitano	100	0	0,00	21.000,00	0,00	0,00
<b>Total</b>	<b>100</b>	<b>0</b>	<b>0,00</b>	<b>21.000,00</b>	<b>0,00</b>	<b>0,00</b>

**RELATÓRIO INSTITUCIONAL DE MONITORAMENTO**  
**DEMONSTRATIVO DE EXECUÇÃO FÍSICA E FINANCEIRA - JAN A ABR**  
**GOVERNO**

**PROGRAMA : 161 - AUDITORIA GOVERNAMENTAL**

*Programa Unissetorial*

**UNIDADE RESPONSÁVEL : 1521 - CONTROLADORIA-GERAL DO ESTADO**

**OBJETIVO DO PROGRAMA :** A AUDITORIA INTERNA OBJETIVA SUBSIDIAR OS GESTORES PÚBLICOS NO PROCESSO DE TOMADA DE DECISÃO E NO APRIMORAMENTO DOS CONTROLES INTERNOS, BEM COMO PREVENIR E COMBATER A CORRUPÇÃO, CONFERINDO MAIOR EFICIÊNCIA, EFICÁCIA E EFETIVIDADE À ATUAÇÃO GOVERNAMENTAL.

Territórios	Orçamentário		
	Programado PPAG	Executado Jan/Abr	%
Metropolitano	848.960,00	106.561,64	12,55
<b>Total</b>	<b>848.960,00</b>	<b>106.561,64</b>	<b>12,55</b>

**AÇÕES DO PROGRAMA POR UNIDADE ORÇAMENTÁRIA**

**1521 - CONTROLADORIA-GERAL DO ESTADO**

**AÇÃO : 4407 - FORTALECENDO OS CONTROLES**

*Ação de Acompanhamento Geral*

**Produto : RECURSO FINANCEIRO AUDITADO**      **Unidade de Medida : R\$ (REAIS)**

**DETALHAMENTO DO PRODUTO:** SOMATÓRIO DOS VALORES (EM REAIS) QUE SERÃO AUDITADOS PELA CONTROLADORIA-GERAL DO ESTADO AO ANO.

**PÚBLICO ALVO:** GOVERNADOR DO ESTADO, GESTORES PÚBLICOS, ÓRGÃOS DE CONTROLE EXTERNO E SOCIEDADE CIVIL

**FINALIDADE:** A AUDITORIA INTERNA TEM POR FINALIDADE SUBSIDIAR OS GESTORES PÚBLICOS NO PROCESSO DE TOMADA DE DECISÃO E NO APRIMORAMENTO DOS CONTROLES INTERNOS, BEM COMO PREVENIR E COMBATER A CORRUPÇÃO, CONFERINDO MAIOR EFICIÊNCIA, EFICÁCIA E EFETIVIDADE À ATUAÇÃO GOVERNAMENTAL.

Territórios	Físico			Orçamentário		
	Programado PPAG	Executado Jan/Abr	%	Programado PPAG	Executado Jan/Abr	%
Metropolitano	3.284.900	518.612.116	15.787,76	848.960,00	106.561,64	12,55
<b>Total</b>	<b>3.284.900</b>	<b>518.612.116</b>	<b>15.787,76</b>	<b>848.960,00</b>	<b>106.561,64</b>	<b>12,55</b>

**PROGRAMA : 165 - ELABORAÇÃO DE ESTUDOS, PESQUISAS E PROJETOS EM POLÍTICAS PÚBLICAS**

*Programa Unissetorial*

**UNIDADE RESPONSÁVEL : 2061 - FUNDAÇÃO JOÃO PINHEIRO**

**OBJETIVO DO PROGRAMA :** ELABORAR ESTUDOS, PESQUISAS E PROJETOS QUE SUBSIDIEM A ELABORAÇÃO, IMPLANTAÇÃO, AVALIAÇÃO E GESTÃO DE POLÍTICAS PÚBLICAS MAIS EFICAZES NO ÂMBITO MUNICIPAL, ESTADUAL, FEDERAL, COMPROMETIDOS COMO DESENVOLVIMENTO SOCIOECONOMICO INTEGRADO E SUSTENTÁVEL.

Territórios	Orçamentário		
	Programado PPAG	Executado Jan/Abr	%
Metropolitano	1.706.516,00	380.572,12	22,30
<b>Total</b>	<b>1.706.516,00</b>	<b>380.572,12</b>	<b>22,30</b>

**AÇÕES DO PROGRAMA POR UNIDADE ORÇAMENTÁRIA**

**2061 - FUNDAÇÃO JOÃO PINHEIRO**

**AÇÃO : 4403 - ESTUDOS, PESQUISAS E PROJETOS EM DESENVOLVIMENTO TERRITORIAL**

**Ações de Acompanhamento Intensivo**

**Produto : ESTUDO, PESQUISA OU PROJETO REALIZADO**

**Unidade de Medida : UNIDADE**

**DETALHAMENTO DO PRODUTO:** ESTUDO E/OU PESQUISA REALIZADA COM O DESENVOLVIMENTO DE MODELOS, METODOLOGIAS E TREINAMENTO DE EQUIPES LOCAIS PARA O DESENVOLVIMENTO DE PLANOS MUNICIPAIS E REGIONAIS; PLANOS DIRETORES MUNICIPAIS, COM FOCO NA POLÍTICA URBANA; PLANOS DE DESENVOLVIMENTO REGIONAIS, COM FOCO NO DESENVOLVIMENTO SUSTENTÁVEL. OS PRODUTOS INCLUEM OS MAPEAMENTOS CORRESPONDENTES, GEORREFERENCIADOS, E SÃO DESENVOLVIDOS SEGUNDO ESCOPOS DEFINIDOS EM CONJUNTO COM OS BENEFICIÁRIOS E/OU CONTRATANTES.

**PÚBLICO ALVO:** ADMINISTRAÇÃO PÚBLICA MUNICIPAL, ESTADUAL E FEDERAL

**FINALIDADE:** FORNECER SUPORTE À SUSTENTABILIDADE DO DESENVOLVIMENTO LOCAL E REGIONAL POR MEIO DO ENFOQUE TERRITORIAL PARA O DESENHO, ARTICULAÇÃO, IMPLEMENTAÇÃO E MONITORAMENTO DAS DIFERENTES POLÍTICAS PÚBLICAS.

Territórios	Físico			Orçamentário		
	Programado PPAG	Executado Jan/Abr	%	Programado PPAG	Executado Jan/Abr	%
Metropolitano	3	0	0,00	977.872,00	358.090,01	36,62
<b>Total</b>	<b>3</b>	<b>0</b>	<b>0,00</b>	<b>977.872,00</b>	<b>358.090,01</b>	<b>36,62</b>

**AÇÃO : 4404 - ESTUDOS E PESQUISAS EM POLÍTICAS PÚBLICAS**

**Ações de Acompanhamento Geral**

**Produto : ESTUDO, PESQUISA OU PROJETO REALIZADO**

**Unidade de Medida : UNIDADE**

**DETALHAMENTO DO PRODUTO:** -RELATÓRIO PRODUZIDO COM LEVANTAMENTO DE DADOS ESTATÍSTICOS, COMPILAÇÃO DE REFERÊNCIAS TEÓRICAS, ANÁLISE INSTITUCIONAL, DIAGNÓSTICOS E AVALIAÇÃO DE POLÍTICAS, PLANOS DE DESENVOLVIMENTO DE POLÍTICAS PÚBLICAS SETORIAIS. -GERAÇÃO MENSAL DOS ÍNDICES DA LEI Nº 18.030 DE 12 /01/ 2009 – LEI ROBIN HOOD -ATUALIZAÇÃO E MANUTENÇÃO DE BASES DE DADOS DO IMRS (ÍNDICE MINEIRO DE RESPONSABILIDADE SOCIAL) PARA OS MUNICÍPIOS DE MINAS GERAIS -MANUTENÇÃO DOS PERFIS TERRITORIAIS ELETRÔNICOS COM UMA PEQUENA INTERPRETAÇÃO ANALÍTICA DE INDICADORES SELECIONADOS DA BASE DO IMRS. -MANUTENÇÃO DA PLATAFORMA DO ATLAS DE DESENVOLVIMENTO HUMANO (PARCERIA COM O PNUD E IPEA) COM ATUALIZAÇÃO DE INDICADORES PARA UFS E NOVAS REGIÕES METROPOLITANAS -RELATÓRIOS TÉCNICOS, ARTIGOS PUBLICADOS EM PERIÓDICOS E APRESENTADOS EM CONGRESSOS ESPECIALIZADOS;

**PÚBLICO ALVO:** ADMINISTRAÇÃO PÚBLICA MUNICIPAL, ESTADUAL E FEDERAL

**FINALIDADE:** SUBSIDIAR A AÇÃO DOS DIVERSOS ÓRGÃOS DE GOVERNO NA ELABORAÇÃO, IMPLEMENTAÇÃO, MONITORAMENTO E AVALIAÇÃO DE POLÍTICAS PÚBLICAS ATRAVÉS DA GERAÇÃO E MANUTENÇÃO DE BASE DE DADOS, ELABORAÇÃO DE DADOS ESTATÍSTICOS, INDICADORES, METODOLOGIAS E ESTUDOS EM TEMÁTICAS DIVERSAS (EX: ASSISTÊNCIA SOCIAL, CADEIAS PRODUTIVAS, CIÊNCIA E TECNOLOGIA, DESENVOLVIMENTO HUMANO, DIREITOS HUMANOS, ECONOMIA, EDUCAÇÃO, GÊNERO E DIVERSIDADE, GESTÃO PÚBLICA, SAÚDE E SEGURANÇA PÚBLICA).

Territórios	Físico			Orçamentário		
	Programado PPAG	Executado Jan/Abr	%	Programado PPAG	Executado Jan/Abr	%
Metropolitano	8	2	25,00	370.000,00	12.025,04	3,25
<b>Total</b>	<b>8</b>	<b>2</b>	<b>25,00</b>	<b>370.000,00</b>	<b>12.025,04</b>	<b>3,25</b>

**RELATÓRIO INSTITUCIONAL DE MONITORAMENTO**  
**DEMONSTRATIVO DE EXECUÇÃO FÍSICA E FINANCEIRA - JAN A ABR**  
**GOVERNO**

**AÇÃO : 4406 - ESTUDOS EM CULTURA, TURISMO E ECONOMIA CRIATIVA**

**Ação de Acompanhamento Geral**

**Produto : PESQUISA PUBLICADA**                      **Unidade de Medida : PESQUISA**

**DETALHAMENTO DO PRODUTO:** PUBLICAÇÃO DE LIVROS DA COLEÇÃO MINEIRIANA, ELABORAÇÃO DE ESTUDOS E PROJETOS NO CAMPO DA HISTÓRIA, CULTURA E DO PATRIMÔNIO CULTURAL, REALIZAÇÃO PESQUISA E ORGANIZAÇÃO DO ACERVO, PROMOÇÃO DE EVENTO ANUAL PARA APRESENTAÇÃO DAS ATIVIDADES DESENVOLVIDAS, ACOMPANHADA DE PUBLICAÇÃO.

**PÚBLICO ALVO:** PESQUISADORES E TÉCNICOS, DE INSTITUIÇÕES DE ENSINO, PESQUISA E FOMENTO MUNICIPAIS, ESTADUAIS E FEDERAIS, SERVIDORES PÚBLICOS E CIDADÃOS

**FINALIDADE:** ELABORAR ESTUDOS E PESQUISAS COM FONTES PRIMÁRIAS, DISPONIBILIZANDO ACERVOS E PUBLICAÇÕES DE OBRAS DE GRANDE VALOR DOCUMENTAL POR MEIO DO LEVANTAMENTO, SISTEMATIZAÇÃO E AGREGAÇÃO DE INFORMAÇÕES RELEVANTES REFERENTES AO SETOR DA ECONOMIA CRIATIVA E SEUS RESPECTIVOS CAMPOS E SETORES COMO OS DE CULTURA, TURISMO E ESPORTE NO ESTADO DE MINAS GERAIS.

Territórios	Físico			Orçamentário		
	Programado PPAG	Executado Jan/Abr	%	Programado PPAG	Executado Jan/Abr	%
Metropolitano	3	1	33,33	358.644,00	10.457,07	2,92
<b>Total</b>	<b>3</b>	<b>1</b>	<b>33,33</b>	<b>358.644,00</b>	<b>10.457,07</b>	<b>2,92</b>

**AÇÃO : 5006 - GESTÃO DO CONHECIMENTO NO ÂMBITO DAS PESQUISAS DA FUNDAÇÃO JOÃO PINHEIRO**

**Ação de Acompanhamento Geral**

**Produto : EVENTO REALIZADO**                      **Unidade de Medida : EVENTO**

**DETALHAMENTO DO PRODUTO:** EVENTO REALIZADO PELA FJP, CONTENDO A CARACTERIZAÇÃO GERAL DE CADA PESQUISA DE ACORDO COM A QUANTIDADE DE TERMOS DE OUTORGA ASSINADOS PELO PRESIDENTE, FINANCIADOS PELA FAPEMIG, NO ÂMBITO DE EDITAIS TAIS COMO O DE DEMANDA UNIVERSAL E DE BOLSA DE INCENTIVO À PESQUISA PARA O SERVIDOR PÚBLICO ESTADUAL, REGISTRADOS PELA ASSESSORIA DE GESTÃO DO CONHECIMENTO.

**PÚBLICO ALVO:** PESQUISADORES

**FINALIDADE:** PROMOVER O MAPEAMENTO DA PESQUISAS, BEM COMO O COMPARTILHAMENTO DE CONHECIMENTO PRODUZIDO POR ELAS A FIM DE DISSEMINAR AS INFORMAÇÕES SOBRE OS PROJETOS EM ANDAMENTO E PERMITIR A INTERAÇÃO ENTRE COLABORADORES DE OUTROS PROJETOS EM DESENVOLVIMENTO, MAIS ESPECIFICAMENTE AQUELES APOIADOS FINANCEIRAMENTE PELA FAPEMIG.

Territórios	Físico			Orçamentário		
	Programado PPAG	Executado Jan/Abr	%	Programado PPAG	Executado Jan/Abr	%
Metropolitano	1	0	0,00	0,00	0,00	-
<b>Total</b>	<b>1</b>	<b>0</b>	<b>0,00</b>	<b>0,00</b>	<b>0,00</b>	<b>-</b>

**RELATÓRIO INSTITUCIONAL DE MONITORAMENTO**  
**DEMONSTRATIVO DE EXECUÇÃO FÍSICA E FINANCEIRA - JAN A ABR**  
**GOVERNO**

**PROGRAMA : 171 - MODERNIZAÇÃO DA GESTÃO DO PATRIMÔNIO IMOBILIÁRIO ESTADUAL**

*Programa Unissetorial*

**UNIDADE RESPONSÁVEL : 1501 - SECRETARIA DE ESTADO DE PLANEJAMENTO E GESTÃO**

**OBJETIVO DO PROGRAMA :** MODERNIZAR E OTIMIZAR A GESTÃO DE IMÓVEIS ESTADUAIS, A PARTIR DA REVISÃO DOCUMENTAL DOS IMÓVEIS; DA ANÁLISE DA SITUAÇÃO FÍSICA, CARTORIAL E OCUPACIONAL DO BEM E DA VIABILIZAÇÃO, QUANDO POSSÍVEL, DA MELHOR FORMA DE UTILIZAÇÃO DOS IMÓVEIS PRÓPRIOS OU DE TERCEIROS EM USO PELA ADMINISTRAÇÃO PÚBLICA ESTADUAL.

Territórios	Orçamentário		
	Programado PPAG	Executado Jan/Abr	%
Alto Jequitinhonha	0,00	0,00	-
Mata	0,00	0,00	-
Médio e Baixo Jequitinhonha	0,00	0,00	-
Metropolitano	1.012.680,00	0,00	0,00
Noroeste	0,00	0,00	-
Norte	0,00	0,00	-
Oeste	0,00	0,00	-
Sudoeste	0,00	0,00	-
Sul	0,00	0,00	-
Triângulo Norte	0,00	0,00	-
Vale do Aço	0,00	0,00	-
Vale do Rio Doce	0,00	0,00	-
Vertentes	0,00	0,00	-
<b>Total</b>	<b>1.012.680,00</b>	<b>0,00</b>	<b>0,00</b>

**AÇÕES DO PROGRAMA POR UNIDADE ORÇAMENTÁRIA**

**1501 - SECRETARIA DE ESTADO DE PLANEJAMENTO E GESTÃO**

**AÇÃO : 2097 - REQUALIFICAÇÃO DE BENS IMÓVEIS**

*Ação de Acompanhamento Geral*

**Produto : IMÓVEL REQUALIFICADO**

**Unidade de Medida : IMÓVEL**

**DETALHAMENTO DO PRODUTO:** SERÃO CONSIDERADOS REQUALIFICADOS OS IMÓVEIS QUE PASSARAM POR UMA ANÁLISE DE SUA SITUAÇÃO FÍSICA, CARTORIAL E/OU OCUPACIONAL, CUJO PRODUTO RESULTE NA EMISSÃO DE PELO MENOS UM DOS DOCUMENTOS COMPROBATÓRIOS ABAIXO: • NOTA TÉCNICA (PROCESSOS DE CESSÃO, CESSÃO DESCENTRALIZADA, DOAÇÃO, ENTRE OUTROS) • PARECER TÉCNICO (PARA SERVIÇOS DE ENGENHARIA) • LAUDO DE AVALIAÇÃO • CONSULTA DE DISPONIBILIDADE DE IMÓVEL • PROJETOS DE LEI DO PODER EXECUTIVO • OFÍCIOS ENCAMINHADOS QUE TRATAM SOBRE A OCUPAÇÃO DOS IMOVEIS ESTES DOCUMENTOS APRESENTAM ANÁLISE TÉCNICA DA DCGM A RESPEITO DA SITUAÇÃO DO IMÓVEL, ESTEJA ELE OCUPADO OU NÃO.

**PÚBLICO ALVO:** ADMINISTRAÇÃO PÚBLICA ESTADUAL

**FINALIDADE:** IDENTIFICAR E QUALIFICAR OS IMÓVEIS DE PROPRIEDADE OU EM USO PELA ADMINISTRAÇÃO PÚBLICA ESTADUAL, VISLUMBRANDO A MELHOR UTILIZAÇÃO DA PROPRIEDADE PÚBLICA.

Territórios	Físico			Orçamentário		
	Programado PPAG	Executado Jan/Abr	%	Programado PPAG	Executado Jan/Abr	%
Metropolitano	1.000	309	30,90	309.350,00	0,00	0,00
<b>Total</b>	<b>1.000</b>	<b>309</b>	<b>30,90</b>	<b>309.350,00</b>	<b>0,00</b>	<b>0,00</b>

**RELATÓRIO INSTITUCIONAL DE MONITORAMENTO**  
**DEMONSTRATIVO DE EXECUÇÃO FÍSICA E FINANCEIRA - JAN A ABR**  
**GOVERNO**

**AÇÃO : 4455 - DESTINAÇÃO DE BENS IMÓVEIS**

*Ação de Acompanhamento Geral*

**Produto : IMÓVEL DESTINADO**      **Unidade de Medida : UNIDADE**

**DETALHAMENTO DO PRODUTO:** SERÃO CONSIDERADOS IMÓVEIS DESTINADOS AQUELES QUE TIVERAM A EMISSÃO DE UM DOS DOCUMENTOS ABAIXO: - PARA OS IMÓVEIS QUE RECEBERÃO NOVA DESTINAÇÃO POR MEIO DE EMPRÉSTIMO: FORMALIZAÇÃO DE TERMO. - PARA OS IMÓVEIS DOADOS, PERMUTADOS, REVERTIDOS OU QUE FORAM OBJETO DE INTEGRALIZAÇÃO DE CAPITAL: ESCRITURA LAVRADA - PARA OS IMÓVEIS DISPONIBILIZADOS PARA LEILÃO OU CONCORRÊNCIA: ATA DO CERTAME

**PÚBLICO ALVO:** ADMINISTRAÇÃO PÚBLICA ESTADUAL

**FINALIDADE:** OTIMIZAR A GESTÃO DOS IMÓVEIS PÚBLICOS DE FORMA QUE ESSES ATINJAM A MELHOR DESTINAÇÃO POSSÍVEL, DE ACORDO COM INTERESSE PÚBLICO ENVOLVIDO E AS NECESSIDADES DA ADMINISTRAÇÃO PÚBLICA.

Territórios	Físico			Orçamentário		
	Programado PPAG	Executado Jan/Abr	%	Programado PPAG	Executado Jan/Abr	%
Alto Jequitinhonha	0	1	-	0,00	0,00	-
Mata	0	6	-	0,00	0,00	-
Médio e Baixo Jequitinhonha	0	1	-	0,00	0,00	-
Metropolitano	220	18	8,18	703.330,00	0,00	0,00
Noroeste	0	2	-	0,00	0,00	-
Norte	0	3	-	0,00	0,00	-
Oeste	0	4	-	0,00	0,00	-
Sudoeste	0	2	-	0,00	0,00	-
Sul	0	2	-	0,00	0,00	-
Triângulo Norte	0	3	-	0,00	0,00	-
Vale do Aço	0	2	-	0,00	0,00	-
Vale do Rio Doce	0	3	-	0,00	0,00	-
Vertentes	0	4	-	0,00	0,00	-
<b>Total</b>	<b>220</b>	<b>51</b>	<b>23,18</b>	<b>703.330,00</b>	<b>0,00</b>	<b>0,00</b>

**PROGRAMA : 172 - GESTÃO DE COMPRAS E LOGÍSTICA CORPORATIVA**

*Programa Unissetorial*

**UNIDADE RESPONSÁVEL : 1501 - SECRETARIA DE ESTADO DE PLANEJAMENTO E GESTÃO**

**OBJETIVO DO PROGRAMA :** MODERNIZAR, GERIR E OPERACIONALIZAR AS PRINCIPAIS ATIVIDADES CORPORATIVAS PRESTADAS PELA SUBSECRETARIA E QUE SEJAM COMUNS A DIVERSOS ÓRGÃOS E ENTIDADES, TAIS COMO COMPRAS, ATIVOS MOBILIÁRIOS E MENSAGERIA, VISANDO OTIMIZAR SEUS PROCESSOS, QUALIFICAR SEUS SERVIDORES E FOMENTAR ECONOMIDADE ORÇAMENTÁRIA E FINANCEIRA À CADEIA LOGÍSTICA.

Territórios	Orçamentário		
	Programado PPAG	Executado Jan/Abr	%
Metropolitano	20.261.012,00	3.173.392,29	15,66
Vale do Rio Doce	0,00	0,00	-
<b>Total</b>	<b>20.261.012,00</b>	<b>3.173.392,29</b>	<b>15,66</b>

**AÇÕES DO PROGRAMA POR UNIDADE ORÇAMENTÁRIA**

**1501 - SECRETARIA DE ESTADO DE PLANEJAMENTO E GESTÃO**

**AÇÃO : 2039 - GESTÃO E MODERNIZAÇÃO DA FROTA DE VEÍCULOS**

*Ação de Acompanhamento Geral*

**Produto : RECURSO ARRECADADO**                      **Unidade de Medida : R\$ 1,00**

**DETALHAMENTO DO PRODUTO:** ENTENDE-SE POR "RECURSO ARRECADADO" O VALOR FINANCEIRO CAPTADO COM PROCESSOS DE ALIENAÇÃO DE VEÍCULOS PRÓPRIOS DO PODER EXECUTIVO ESTADUAL.

**PÚBLICO ALVO:** ÓRGÃOS E ENTIDADES DO PODER EXECUTIVO DE MINAS GERAIS

**FINALIDADE:** OTIMIZAR A GESTÃO DA FROTA DE VEÍCULOS DO PODER EXECUTIVO, ATRAVÉS DA EFICIENTE PRESTAÇÃO DE SERVIÇOS DE MOBILIDADE DE SERVIDORES, DA MODERNIZAÇÃO DA FROTA E DO MONITORAMENTO DO USO DA FROTA LOCADA, VISANDO SEMPRE A REDUÇÃO DO CONSUMO E DO CUSTO DE MANUTENÇÃO.

Territórios	Físico			Orçamentário		
	Programado PPAG	Executado Jan/Abr	%	Programado PPAG	Executado Jan/Abr	%
Metropolitano	10.000.000	2.716.300	27,16	5.994.353,00	496.321,74	8,28
Vale do Rio Doce	0	871.950	-	0,00	0,00	-
<b>Total</b>	<b>10.000.000</b>	<b>3.588.250</b>	<b>35,88</b>	<b>5.994.353,00</b>	<b>496.321,74</b>	<b>8,28</b>

**AÇÃO : 2099 - GESTÃO E OPERAÇÃO DA CADEIA LOGÍSTICA**

*Ação de Acompanhamento Geral*

*Ação com meta física não cumulativa*

**Produto : ATIVIDADES CORPORATIVAS REALIZADAS**                      **Unidade de Medida : UNIDADE**

**DETALHAMENTO DO PRODUTO:** ENTENDE-SE COMO ATIVIDADES CORPORATIVAS AQUELAS QUE SÃO PRESTADAS PELA SUBSECRETARIA E COMUNS AOS ÓRGÃOS E ENTIDADES. SÃO ELAS: SERVIÇOS POSTAIS, MENSAGERIA, COMPRAS/LICITAÇÕES, CONTRATOS, GESTÃO DE ATIVOS MOBILIÁRIOS, GUARDA DOCUMENTAL E ASSESSORAMENTO JURÍDICO. EM RELAÇÃO AOS ATIVOS MOBILIÁRIOS, O FOCO É EM LEILÃO E DOAÇÃO DE BENS MÓVEIS PATRIMONIÁVEIS, NÃO INCLUINDO A FROTA, QUE CONSTA COM UMA AÇÃO EXCLUSIVA NO PPAG. O PRODUTO SERÁ COMPROVADO ATRAVÉS DE 12 RELATÓRIOS GERENCIAIS, NO ANO DE 2017, COM ANÁLISE DA VARIACÃO DOS INDICADORES DE PRODUTIVIDADE MENSURADOS E DAS AÇÕES DE MELHORIA QUE SERÃO IMPLEMENTADAS. ESTES RELATÓRIOS SERÃO DISPONIBILIZADOS NO SITE DA SEPLAG (WWW.PLANEJAMENTO.MG.GOV.BR). OS RELATÓRIOS SERÃO ENTREGUES CONFORME SEGUE: 1º BIMESTRE: ATIVO MOBILIÁRIO; 3º BIMESTRE: COMPRAS; CONTRATOS; ATIVO MOBILIÁRIO E GUARDA DOCUMENTAL; 6º BIMESTRE: SERVIÇOS POSTAIS, MENSAGERIA, COMPRAS, CONTRATOS, ATIVO MOBILIÁRIO, GUARDA DOCUMENTAL, ASSESSORAMENTO JURÍDICO.

**PÚBLICO ALVO:** ADMINISTRAÇÃO PÚBLICA ESTADUAL

**FINALIDADE:** REALIZAR A GESTÃO E OPERACIONALIZAÇÃO DAS PRINCIPAIS ATIVIDADES CORPORATIVAS PRESTADAS PELA SUBSECRETARIA E COMUNS A DIVERSOS ORGAOS E ENTIDADES, DE FORMA A MANTER O FUNCIONAMENTO DA MÁQUINA E DESENVOLVER UMA GOVERNANÇA CORPORATIVA, TRAZENDO ECONOMICIDADE ORÇAMENTÁRIA E FINANCEIRA, ASSIM COMO APRIMORANDO OS PROCESSOS.

Territórios	Físico			Orçamentário		
	Programado PPAG	Executado Jan/Abr	%	Programado PPAG	Executado Jan/Abr	%
Metropolitano	7	7	100,00	14.055.426,00	2.643.399,69	18,81
<b>Total</b>	<b>7</b>	<b>7</b>	<b>100,00</b>	<b>14.055.426,00</b>	<b>2.643.399,69</b>	<b>18,81</b>

**RELATÓRIO INSTITUCIONAL DE MONITORAMENTO**  
**DEMONSTRATIVO DE EXECUÇÃO FÍSICA E FINANCEIRA - JAN A ABR**  
**GOVERNO**

**AÇÃO : 4457 - QUALIFICAÇÃO DA GESTÃO DE COMPRAS, LOGÍSTICA E GESTÃO DE ATIVOS MOBILIÁRIOS**

*Ação de Acompanhamento Geral*

**Produto : SERVIDOR QUALIFICADO**

**Unidade de Medida : SERVIDOR**

**DETALHAMENTO DO PRODUTO:** EM TODAS AS AÇÕES SERÃO CONSIDERADAS PARA CERTIFICAÇÃO A FREQUÊNCIA MÍNIMA DE 70% E PARA EVENTOS COM CARGA HORÁRIA IGUAL E/OU SUPERIOR A 20 HORAS SERÃO CONSIDERADAS ALÉM DA FREQUÊNCIA, A NOTA MÍNIMA DE 07 PONTOS, CONSIDERANDO OS TIPOS DE EVENTOS QUE SERÃO DESENVOLVIDOS E A NECESSIDADE DE CERTIFICAÇÃO DOS PARTICIPANTES.. PARA FINS DE CONTABILIZAÇÃO, SERÁ CONSIDERADO O NÚMERO TOTAL DE SERVIDORES CERTIFICADOS POR EVENTO, PODENDO UM MESMO SERVIDOR PARTICIPAR DE MAIS DE UMA QUALIFICAÇÃO, PARA FINS DE COMPROVAÇÃO DO PRODUTO, CONSIDERAM-SE ATIVIDADES DE QUALIFICAÇÃO, AS LISTADAS ABAIXO, E SEUS RESPECTIVOS INDICADORES: A) CURSOS PRESENCIAL, SEMI-PRESENCIAL OU ONLINE: EVENTO EDUCATIVO/INFORMATIVO CARACTERIZADO PELA APRESENTAÇÃO DE UM TEMA ESPECÍFICO, E COM FINALIDADE DE CAPACITAR OU APERFEIÇOAR OS PARTICIPANTES PARA O EXERCÍCIO DAS ATIVIDADES RELACIONADAS AO ASSUNTO PROPOSTO. -CURSO PRESENCIAL: 100% COM PRESEÇA FÍSICA - SEMI-PRESENCIAL: ATÉ 80% DA FORMAÇÃO A DISTÂNCIA E 20% PRESENCIAL - CURSO ONLINE: 100% À DISTÂNCIA INDICADOR: CURSOS COM CARGA HORÁRIA SUPERIOR A 20 HORAS: SERÁ CONSIDERADO SERVIDOR QUALIFICADO AQUELE QUE OBTIVER 70% DE FREQUÊNCIA E MÉDIA 7,0 EM PROVA DE AVALIAÇÃO DE CONHECIMENTO. CURSOS COM CARGA HORÁRIA INFERIOR A 20: SERÁ VALIDADO COM A FREQUÊNCIA MÍNIMA DE 70% DA CARGA HORÁRIA. O CRITÉRIO É APLICÁVEL EM QUALQUER MODALIDADE. B) WORKSHOP: TREINAMENTO TÉCNICO-PRÁTICO QUE ENVOLVE VÁRIOS PROFISSIONAIS PARA DISCUSSÃO DE DETERMINADO ASSUNTO, PARA DESENVOLVIMENTO DE DETERMINADA TÉCNICA. OS ENVOLVIDOS OPINAM E DEBATEM PARA CHEGAR A UMA SOLUÇÃO OU PARA ASSIMILAR A TÉCNICA PROPOSTA. INDICADOR: INSCRIÇÃO E ASSINATURA LISTA DE FREQUÊNCIA. C) VISITA TÉCNICA: OBSERVAÇÃO DE PROCEDIMENTOS QUE PERMITA CONHECER NOVAS PRÁTICAS DE TRABALHO, METODOLOGIAS E TECNOLOGIAS E VISAM AGREGAR VALOR ÀS PRÁTICAS EXISTENTES NO AMBIENTE DE TRABALHO. INDICADOR: PREENCHIMENTO FORMULÁRIO DE VISITA TÉCNICA. D) PALESTRA: EXPOSIÇÃO DE UM ASSUNTO PARA UMA PLATEIA QUE JÁ POSSUA ALGUM CONHECIMENTO SOBRE O TEMA EXPOSTO, COM POSSIBILIDADE DE PERGUNTAS POR PARTE DA PLATEIA. INDICADOR: INSCRIÇÃO E ASSINATURA LISTA DE FREQUÊNCIA.

**PÚBLICO ALVO:** SERVIDORES PÚBLICOS, PRIORITARIAMENTE DO GOVERNO ESTADUAL

**FINALIDADE:** QUALIFICAR OS SERVIDORES PARA O MELHOR DESEMPENHO DAS ATIVIDADES REFERENTES A COMPRAS, LOGÍSTICA E GESTAO DE ATIVOS MOBILIÁRIOS, ATRAVÉS DA DISPONIBILIZAÇÃO DE CURSOS PRESENCIAIS, SEMIPRESENCIAIS OU ONLINE, WORKSHOPS, SEMINÁRIOS E TUTORIAIS PARA OS SERVIDORES, DOS ÓRGÃOS DA ADMINISTRAÇÃO DIRETA E INDIRETA, ENVOLVIDOS NO PROCESSO.

Territórios	Físico			Orçamentário		
	Programado PPAG	Executado Jan/Abr	%	Programado PPAG	Executado Jan/Abr	%
Metropolitano	10.000	412	4,12	211.233,00	33.670,86	15,94
<b>Total</b>	<b>10.000</b>	<b>412</b>	<b>4,12</b>	<b>211.233,00</b>	<b>33.670,86</b>	<b>15,94</b>

**PROGRAMA : 186 - CIDADE ADMINISTRATIVA**

*Programa Unissetorial*

**UNIDADE RESPONSÁVEL : 1502 - CIDADE ADMINISTRATIVA**

**OBJETIVO DO PROGRAMA :** MANTER A CIDADE ADMINISTRATIVA COMO UM AMBIENTE CADA VEZ MELHOR PARA O SERVIDOR E SEUS VISITANTES, PROMOVENDO UM AMBIENTE SUSTENTÁVEL, MANTENDO OS BENS E INFRAESTRUTURA EM BOAS CONDIÇÕES PARA USO, CRIANDO POSSIBILIDADE PARA QUE OS SERVIDORES DESENVOLVAM ATIVIDADES PROFISSIONAIS, DE LAZER, ESPORTIVAS, MELHORANDO SUA QUALIDADE DE VIDA.

Territórios	Orçamentário		
	Programado PPAG	Executado Jan/Abr	%
Metropolitano	122.320.289,00	20.020.714,35	16,37
<b>Total</b>	<b>122.320.289,00</b>	<b>20.020.714,35</b>	<b>16,37</b>



### AÇÕES DO PROGRAMA POR UNIDADE ORÇAMENTÁRIA

#### 1502 - CIDADE ADMINISTRATIVA

##### AÇÃO : 1106 - PROMOÇÃO DE INFRAESTRUTURA PARA MOBILIDADE E ACESSIBILIDADE NA CIDADE ADMINISTRATIVA

###### Ações de Acompanhamento Intensivo

**Produto :** INTERVENÇÃO CONCLUÍDA      **Unidade de Medida :** INTERVENÇÃO

**DETALHAMENTO DO PRODUTO:** O PRODUTO DA AÇÃO CONSISTE NA CONCLUSÃO DE 02 OBRAS: - CONSTRUÇÃO DE ABRIGOS DE PONTOS DE ÔNIBUS E CAMINHOS; - CONSTRUÇÃO DE UMA CICLOVIA E PISTA DE COOPER NA CIDADE ADMINISTRATIVA;

**PÚBLICO ALVO:** ÓRGÃOS E ENTIDADES INSTALADOS E USUÁRIOS DOS SERVIÇOS PRESTADOS NA CIDADE ADMINISTRATIVA

**FINALIDADE:** A AÇÃO SE JUSTIFICA EM VIRTUDE DA NECESSIDADE DE SE DISPONIBILIZAR UMA ESTRUTURA ADEQUADA DE ACESSO E MOBILIDADE PARA O PÚBLICO ALVO DA CIDADE ADMINISTRATIVA, ENVOLVENDO TRANSPORTE PÚBLICO, ESTACIONAMENTO, ACESSIBILIDADE UNIVERSAL E PROTEÇÃO DOS CAMINHOS E ABRIGOS DE ÔNIBUS.

Territórios	Físico			Orçamentário		
	Programado PPAG	Executado Jan/Abr	%	Programado PPAG	Executado Jan/Abr	%
Metropolitano	1	0	0,00	1.000,00	0,00	0,00
<b>Total</b>	<b>1</b>	<b>0</b>	<b>0,00</b>	<b>1.000,00</b>	<b>0,00</b>	<b>0,00</b>

##### AÇÃO : 1107 - PROMOÇÃO DE AÇÕES DE HUMANIZAÇÃO E BEM ESTAR NA CIDADE ADMINISTRATIVA

###### Ações de Acompanhamento Intensivo

**Produto :** INTERVENÇÃO CONCLUÍDA      **Unidade de Medida :** INTERVENÇÃO

**DETALHAMENTO DO PRODUTO:** O PRODUTO DA AÇÃO CONSISTE NA CONCLUSÃO DE 04 OBRAS: - CRECHE - ACADEMIA - CENTRO AUTOMOTIVO

**PÚBLICO ALVO:** ÓRGÃOS E ENTIDADES INSTALADOS E USUÁRIOS DOS SERVIÇOS PRESTADOS NA CIDADE ADMINISTRATIVA

**FINALIDADE:** A AÇÃO SE JUSTIFICA EM VIRTUDE DA NECESSIDADE DE SE CRIAR ESPAÇOS DE LAZER, ESPORTE, DE CONVIVÊNCIA E SERVIÇOS COTIDIANOS, ALÉM DAS ATIVIDADES LABORAIS DOS SERVIDORES DA CIDADE ADMINISTRATIVA.

Territórios	Físico			Orçamentário		
	Programado PPAG	Executado Jan/Abr	%	Programado PPAG	Executado Jan/Abr	%
Metropolitano	2	0	0,00	1.000,00	0,00	0,00
<b>Total</b>	<b>2</b>	<b>0</b>	<b>0,00</b>	<b>1.000,00</b>	<b>0,00</b>	<b>0,00</b>

##### AÇÃO : 1108 - EFICIENTIZAÇÃO ENERGÉTICA DA CIDADE ADMINISTRATIVA

###### Ações de Acompanhamento Intensivo

**Produto :** INTERVENÇÃO CONCLUÍDA      **Unidade de Medida :** INTERVENÇÃO

**DETALHAMENTO DO PRODUTO:** OBRA DE INSTALAÇÃO DE USINA FOTOVOLTAICA NA CIDADE ADMINISTRATIVA, PARA GERAÇÃO DE ENERGIA ELÉTRICA.

**PÚBLICO ALVO:** ÓRGÃOS E ENTIDADES INSTALADOS E USUÁRIOS DOS SERVIÇOS PRESTADOS NA CIDADE ADMINISTRATIVA

**FINALIDADE:** A AÇÃO SE JUSTIFICA EM VIRTUDE DA NECESSIDADE DE SE DIVERSIFICAR A MATRIZ ENERGÉTICA UTILIZADA NA CIDADE ADMINISTRATIVA, COM VISTAS À REDUÇÃO DE CUSTOS E À SUSTENTABILIDADE DO COMPLEXO.

Territórios	Físico			Orçamentário		
	Programado PPAG	Executado Jan/Abr	%	Programado PPAG	Executado Jan/Abr	%
Metropolitano	1	0	0,00	1.000,00	0,00	0,00
<b>Total</b>	<b>1</b>	<b>0</b>	<b>0,00</b>	<b>1.000,00</b>	<b>0,00</b>	<b>0,00</b>

**RELATÓRIO INSTITUCIONAL DE MONITORAMENTO**  
**DEMONSTRATIVO DE EXECUÇÃO FÍSICA E FINANCEIRA - JAN A ABR**  
**GOVERNO**

**AÇÃO : 4501 - GESTÃO E OPERAÇÃO DA CIDADE ADMINISTRATIVA**

*Ações de Acompanhamento Intensivo*

*Ação com meta física não cumulativa*

**Produto : CIDADE ADMINISTRATIVA MANTIDA/GERENCIADA**

**Unidade de Medida : UNIDADE**

**DETALHAMENTO DO PRODUTO:** O PRODUTO COMPREENDE O PROVIMENTO E A GESTÃO DE BENS, SERVIÇOS E INFRAESTRUTURA NECESSÁRIOS AO FUNCIONAMENTO DAS ATIVIDADES DAS UNIDADES ADMINISTRATIVAS INSTALADAS NO COMPLEXO.

**PÚBLICO ALVO:** ÓRGÃOS E ENTIDADES INSTALADOS E USUÁRIOS DOS SERVIÇOS PRESTADOS NA CIDADE ADMINISTRATIVA

**FINALIDADE:** GARANTIR O PLENO FUNCIONAMENTO DA CIDADE ADMINISTRATIVA POR MEIO DE UMA GESTÃO OTIMIZADA, PRIMANDO PELA EFICIÊNCIA NO USO DOS RECURSOS.

Territórios	Físico			Orçamentário		
	Programado PPAG	Executado Jan/Abr	%	Programado PPAG	Executado Jan/Abr	%
Metropolitano	1	1	100,00	122.317.289,00	20.020.714,35	16,37
<b>Total</b>	<b>1</b>	<b>1</b>	<b>100,00</b>	<b>122.317.289,00</b>	<b>20.020.714,35</b>	<b>16,37</b>

**PROGRAMA : 190 - GESTÃO ESTRATÉGICA DE PESSOAS**

*Programa Multissetorial*

**UNIDADE RESPONSÁVEL : 1501 - SECRETARIA DE ESTADO DE PLANEJAMENTO E GESTÃO**

**OBJETIVO DO PROGRAMA :** PROMOVER UMA GESTÃO EFICIENTE DE PESSOAS, VISANDO A VALORIZAÇÃO, A GARANTIA E O ACESSO A DIREITOS E BENEFÍCIOS BEM COMO A PROMOÇÃO DA SAÚDE DOS SERVIDORES PÚBLICOS ESTADUAIS.

Territórios	Orçamentário		
	Programado PPAG	Executado Jan/Abr	%
Alto Jequitinhonha	0,00	0,00	-
Caparaó	0,00	0,00	-
Central	0,00	0,00	-
Mata	0,00	422,29	-
Médio e Baixo Jequitinhonha	0,00	5.792,00	-
Metropolitano	3.140.920,00	534.879,22	17,03
Mucuri	0,00	0,00	-
Multiterritorial	64.187,00	0,00	0,00
Noroeste	0,00	0,00	-
Norte	0,00	6.329,42	-
Oeste	0,00	0,00	-
Sudoeste	0,00	0,00	-
Sul	0,00	0,00	-
Triângulo Norte	0,00	0,00	-
Triângulo Sul	0,00	0,00	-
Vale do Aço	0,00	0,00	-
Vale do Rio Doce	0,00	0,00	-
Vertentes	0,00	0,00	-
<b>Total</b>	<b>3.205.107,00</b>	<b>547.422,93</b>	<b>17,08</b>

**AÇÕES DO PROGRAMA POR UNIDADE ORÇAMENTÁRIA**

**1191 - SECRETARIA DE ESTADO DE FAZENDA**

**AÇÃO : 2104 - GESTÃO DO PAGAMENTO DA FOLHA DE PESSOAL DO ESTADO**

*Ação de Acompanhamento Geral*

**Produto : PAGAMENTO REALIZADO**

**Unidade de Medida : PAGAMENTO**

**DETALHAMENTO DO PRODUTO:** O PRODUTO É COMPOSTO PELO NÚMERO DE PAGAMENTOS A SERVIDORES ATIVOS, INATIVOS E PENSIONISTAS ESPECIAIS DO ESTADO DE MINAS GERAIS EFETUADOS MENSALMENTE ATRAVÉS DA INSTITUIÇÃO FINANCEIRA. ESTES PAGAMENTOS NÃO INCLUEM CONTRATOS ADMINISTRATIVOS - LEI 18.189/2009, PMMG E CBMMG.

**PÚBLICO ALVO:** SERVIDORES PÚBLICOS ATIVOS E INATIVOS DO ESTADO DE MINAS GERAIS E PENSIONISTAS ESPECIAIS

**FINALIDADE:** PERMITIR O CORRETO E TEMPESTIVO PAGAMENTO DAS REMUNERAÇÕES AOS SERVIDORES BEM COMO POSSIBILITAR A PRODUÇÃO DE INFORMAÇÕES RELATIVAS AOS SERVIDORES PÚBLICOS DO ESTADO.

Territórios	Físico			Orçamentário		
	Programado PPAG	Executado Jan/Abr	%	Programado PPAG	Executado Jan/Abr	%
Metropolitano	5.760.000	2.159.033	37,48	567.350,00	0,00	0,00
<b>Total</b>	<b>5.760.000</b>	<b>2.159.033</b>	<b>37,48</b>	<b>567.350,00</b>	<b>0,00</b>	<b>0,00</b>

**1501 - SECRETARIA DE ESTADO DE PLANEJAMENTO E GESTÃO**

**AÇÃO : 4511 - COORDENAÇÃO E APRIMORAMENTO DA POLÍTICA DE GESTÃO DO DESEMPENHO**

*Ação de Acompanhamento Geral*

**Produto : AVALIAÇÃO DE DESEMPENHO REALIZADA**

**Unidade de Medida : AVALIAÇÃO**

**DETALHAMENTO DO PRODUTO:** NÚMERO DE AVALIAÇÕES E MOTIVOS DE NÃO AVALIAÇÃO LANÇADOS NO SISTEMA DE AVALIAÇÃO DE DESEMPENHO ATÉ 31 DE DEZEMBRO DO RESPECTIVO PERÍODO AVALIATÓRIO. PARA QUE UM SERVIDOR SEJA AVALIADO, PRECISA SOMAR 150 DIAS DE EFETIVO EXERCÍCIO ATÉ 30 DE NOVEMBRO DE CADA ANO. CASO NÃO SE ATINJA ESSE NÚMERO, É LANÇADO NO SISTEMA O MOTIVO DE NÃO AVALIAÇÃO PARA QUE O CICLO AVALIATÓRIO SEJA CONCLUÍDO. A META DO PRODUTO FOI DEFINIDA A PARTIR DA MÉDIA DOS LANÇAMENTOS REALIZADOS ATÉ 31 DE DEZEMBRO NOS ÚLTIMOS DOIS ANOS. TENDO EM VISTA QUE O PRAZO FINAL PARA INSERÇÃO DAS AVALIAÇÕES NO SISAD É 1º DE MARÇO DO ANO SUBSEQUENTE, ESSA META TRAZ UM RESULTADO PARCIAL.

**PÚBLICO ALVO:** SERVIDORES PÚBLICOS ESTADUAIS DO PODER EXECUTIVO

**FINALIDADE:** FORMULAR E COORDENAR A POLÍTICA DE GESTÃO DO DESEMPENHO VISANDO A MELHORIA DO DESEMPENHO INDIVIDUAL DOS SERVIDORES E, POR CONSEQUÊNCIA, A AMPLIAÇÃO DA QUALIDADE DOS SERVIÇOS PÚBLICOS PRESTADOS AOS CIDADÃOS.

Territórios	Físico			Orçamentário		
	Programado PPAG	Executado Jan/Abr	%	Programado PPAG	Executado Jan/Abr	%
Metropolitano	90.000	0	0,00	411.706,00	41.560,70	10,09
<b>Total</b>	<b>90.000</b>	<b>0</b>	<b>0,00</b>	<b>411.706,00</b>	<b>41.560,70</b>	<b>10,09</b>

**RELATÓRIO INSTITUCIONAL DE MONITORAMENTO**  
**DEMONSTRATIVO DE EXECUÇÃO FÍSICA E FINANCEIRA - JAN A ABR**  
**GOVERNO**

**AÇÃO : 4513 - DESENVOLVIMENTO DE SERVIDORES**

*Ação de Acompanhamento Geral*

**Produto : AÇÃO DE DESENVOLVIMENTO DISPONIBILIZADA AO SERVIDOR**

**Unidade de Medida : UNIDADE**

**DETALHAMENTO DO PRODUTO:** AÇÕES QUE PROMOVAM O DESENVOLVIMENTO DE CONHECIMENTOS, HABILIDADES E ATITUDES, CONTRIBUINDO PARA A MELHORIA NA EXECUÇÃO DAS TAREFAS DESEMPENHADAS PELOS SERVIDORES DO PODER EXECUTIVO ESTADUAL. ESSAS AÇÕES PODEM COMPREENDER CURSOS E TREINAMENTOS, PRESENCIAIS OU EM EAD, PALESTRAS, CONGRESSOS, SEMINÁRIOS, TRILHAS DE DESENVOLVIMENTO, OPORTUNIDADES DE INTERAÇÃO COM GESTORES MAIS EXPERIENTES.

**PÚBLICO ALVO:** SERVIDORES EFETIVOS, RECRUTAMENTO AMPLO E EMPREGADO PÚBLICO DO ESTADO DE MINAS GERAIS

**FINALIDADE:** PROMOVER O DESENVOLVIMENTO DOS SERVIDORES PARA O APRIMORAMENTO DE SUAS ATIVIDADES E FOMENTAR SEU APERFEIÇOAMENTO POR MEIO DA CRIAÇÃO DE OPORTUNIDADES DE APRENDIZAGEM.

Territórios	Físico			Orçamentário		
	Programado PPAG	Executado Jan/Abr	%	Programado PPAG	Executado Jan/Abr	%
Metropolitano	25	3	12,00	98.900,00	5.145,90	5,20
<b>Total</b>	<b>25</b>	<b>3</b>	<b>12,00</b>	<b>98.900,00</b>	<b>5.145,90</b>	<b>5,20</b>

**AÇÃO : 4524 - IMPLEMENTAÇÃO DE AÇÕES EM PERÍCIA MÉDICA**

*Ação de Acompanhamento Geral*

**Produto : SERVIDOR PERICIADO**

**Unidade de Medida : SERVIDOR**

**DETALHAMENTO DO PRODUTO:** SERVIDOR QUE PASSOU PELA PERÍCIA MÉDICA PARA AVALIAÇÃO DE CAPACIDADE LABORATIVA OU SITUAÇÃO DE SAÚDE..

**PÚBLICO ALVO:** SERVIDORES PÚBLICOS ESTADUAIS DO PODER EXECUTIVO

**FINALIDADE:** DEVIDO AO ACOMETIMENTO E/OU AGRAVAMENTO DAS DOENÇAS ENTRE OS SERVIDORES PÚBLICOS ESTADUAIS E, POR CONSEQUENTE, O AUMENTO DAS DESPESAS DIRETAS (EX.: AUSÊNCIAS DO TRABALHO) E DESPESAS INDIRETAS (PAGAMENTO DE TRATAMENTOS DE SAÚDE), BUSCA-SE GARANTIR AO SERVIDOR-USUÁRIO QUE SUA SAÚDE SEJA PRESERVADA PELO ACESSO AOS BENEFÍCIOS LEGALMENTE GARANTIDOS E AO ESTADO QUE OS BENEFÍCIOS SEJAM CONCEDIDOS AOS SERVIDORES QUE ESTEJAM INCAPACITADOS DE FATO.

Territórios	Físico			Orçamentário		
	Programado PPAG	Executado Jan/Abr	%	Programado PPAG	Executado Jan/Abr	%
Alto Jequitinhonha	0	3.318	-	0,00	0,00	-
Caparaó	0	2.212	-	0,00	0,00	-
Central	0	2.212	-	0,00	0,00	-
Mata	0	11.060	-	0,00	422,29	-
Médio e Baixo Jequitinhonha	0	4.424	-	0,00	5.792,00	-
Metropolitano	382.000	39.799	10,42	1.431.972,00	392.059,26	27,38
Mucuri	0	5.530	-	0,00	0,00	-
Multiterritorial	0	0	-	1.000,00	0,00	0,00
Noroeste	0	4.424	-	0,00	0,00	-
Norte	0	12.166	-	0,00	6.329,42	-
Oeste	0	3.318	-	0,00	0,00	-
Sudoeste	0	3.318	-	0,00	0,00	-
Sul	0	14.378	-	0,00	0,00	-
Triângulo Norte	0	5.530	-	0,00	0,00	-
Triângulo Sul	0	4.424	-	0,00	0,00	-
Vale do Aço	0	5.530	-	0,00	0,00	-
Vale do Rio Doce	0	5.530	-	0,00	0,00	-
Vertentes	0	5.530	-	0,00	0,00	-
<b>Total</b>	<b>382.000</b>	<b>132.703</b>	<b>34,74</b>	<b>1.432.972,00</b>	<b>404.602,97</b>	<b>28,24</b>

**RELATÓRIO INSTITUCIONAL DE MONITORAMENTO**  
**DEMONSTRATIVO DE EXECUÇÃO FÍSICA E FINANCEIRA - JAN A ABR**  
**GOVERNO**

**AÇÃO : 4526 - IMPLANTAÇÃO DA POLÍTICA DE BEM-ESTAR, SAÚDE E SEGURANÇA NO AMBIENTE DE TRABALHO DOS SERVIDORES PÚBLICOS**

**Ação de Acompanhamento Geral**

**Produto : SERVIDOR BENEFICIADO**                      **Unidade de Medida : UNIDADE**

**DETALHAMENTO DO PRODUTO:** NÚMERO DE SERVIDORES PARTICIPANTES DE AÇÕES DE SENSIBILIZAÇÃO, CAPACITAÇÕES E TREINAMENTOS, DE PESQUISA E INFORMAÇÕES DISPONIBILIZADAS PELOS SUBPROJETOS CONTIDOS NA AÇÃO. PARA FINS DE CÁLCULO, SERÃO CONTABILIZADOS OS SEGUINTES INDICADORES PARA CADA SUBPROJETO: SUBPROJETO 1 – NÚMERO DE PARTICIPANTES NOS ENCONTROS, NÚMERO DE PARTICIPANTES NAS PALESTRAS E SEMINÁRIOS, NÚMERO DE ACESSOS AO SITE DA MULHER SERVIDORA, SUBPROJETO 2 – NÚMERO DE PARTICIPANTES NAS PALESTRAS MOTIVACIONAIS E TERAPIAS EM GRUPO, SUBPROJETO 3 – NÚMERO DE PARTICIPANTES DO CURSO VOCAL DO PROFESSOR, NÚMERO DE PARTICIPANTES NAS OFICINAS DA VOZ E NÚMERO DE PARTICIPANTES NA AVALIAÇÃO PERIÓDICA DA VOZ, SUBPROJETO 4 – NÚMERO DE PARTICIPANTES NAS PALESTRAS E SEMINÁRIOS SOBRE SAÚDE E SEGURANÇA NO TRABALHO.

**PÚBLICO ALVO:** SERVIDORES PÚBLICOS ESTADUAIS DO PODER EXECUTIVO

**FINALIDADE:** IMPLANTAR E DESENVOLVER A POLÍTICA DE SAÚDE E SEGURANÇA DO TRABALHO DO SERVIDOR PÚBLICO, EXECUTANDO AS ATIVIDADES DE NORMATIZAÇÃO, COORDENAÇÃO, SUPERVISÃO, CONTROLE E FISCALIZAÇÃO, ATUAR NA PROMOÇÃO DA VALORIZAÇÃO DO SERVIDOR PÚBLICO E DE BEM-ESTAR, A SAÚDE E SEGURANÇA NO AMBIENTE FÍSICO E PSICOSSOCIAL DE TRABALHO, POR MEIO DE AÇÕES DE SENSIBILIZAÇÃO, PREVENÇÃO, PROMOÇÃO E EDUCAÇÃO CONTINUADA AOS SERVIDORES DO GOVERNO DE MINAS GERAIS.

Territórios	Físico			Orçamentário		
	Programado PPAG	Executado Jan/Abr	%	Programado PPAG	Executado Jan/Abr	%
Metropolitano	14.000	11.181	79,86	349.745,00	0,00	0,00
<b>Total</b>	<b>14.000</b>	<b>11.181</b>	<b>79,86</b>	<b>349.745,00</b>	<b>0,00</b>	<b>0,00</b>

**AÇÃO : 4529 - PREMIAÇÃO DE IDEIAS INOVADORAS E INICIATIVAS IMPLEMENTADAS**

**Ação de Acompanhamento Geral**

**Produto : CONCURSO REALIZADO**                      **Unidade de Medida : CONCURSO**

**DETALHAMENTO DO PRODUTO:** ENTENDE-SE POR CONCURSO REALIZADO A CONCLUSÃO DE TODAS AS ETAPAS DO PROCESSO, DESDE A ELABORAÇÃO E PUBLICAÇÃO DO EDITAL ATÉ A REALIZAÇÃO DA CERIMÔNIA DE PREMIAÇÃO DAS IDEIAS INOVADORAS E DAS INICIATIVAS IMPLEMENTADAS.

**PÚBLICO ALVO:** SERVIDORES E ESTAGIÁRIOS DO ESTADO DE MINAS GERAIS

**FINALIDADE:** VALORIZAR E RECONHECER SERVIDORES QUE ATUAM DE FORMA CRIATIVA; INCENTIVAR A PROPOSIÇÃO DE POLÍTICAS PÚBLICAS PARA ENFRENTAMENTO DAS DEMANDAS APONTADAS PELOS CIDADÃOS NOS FÓRUMS REGIONAIS E DE INICIATIVAS PARA O APRIMORAMENTO DAS FERRAMENTAS GERENCIAIS E PROCESSOS RELACIONADOS AO DIA-DIA DOS ÓRGÃOS. COMPARTILHAR AS INICIATIVAS BEM SUCEDIDAS E COM COMPROVADA FUNCIONALIDADE NOS ÓRGÃOS PÚBLICOS.

Territórios	Físico			Orçamentário		
	Programado PPAG	Executado Jan/Abr	%	Programado PPAG	Executado Jan/Abr	%
Metropolitano	1	0	0,00	50.000,00	0,00	0,00
<b>Total</b>	<b>1</b>	<b>0</b>	<b>0,00</b>	<b>50.000,00</b>	<b>0,00</b>	<b>0,00</b>

**RELATÓRIO INSTITUCIONAL DE MONITORAMENTO**  
**DEMONSTRATIVO DE EXECUÇÃO FÍSICA E FINANCEIRA - JAN A ABR**  
**GOVERNO**

**AÇÃO : 4530 - GESTÃO DO RECRUTAMENTO E SELEÇÃO DE RECURSOS HUMANOS**

*Ação de Acompanhamento Geral*

**Produto : NOMEAÇÃO PUBLICADA**                      **Unidade de Medida : NOMEAÇÃO**

**DETALHAMENTO DO PRODUTO:** QUANTIDADE DE NOMEAÇÕES PUBLICADAS A PARTIR DE PROCESSAMENTO PELO SIGECOP. NÃO SÃO CONSIDERADAS AS NOMEAÇÕES PUBLICADAS PARA AS CARRERAS DA PMMG, PCMG, CBMMG, IPSEM E IPSEMG

**PÚBLICO ALVO:** ÓRGÃOS E ENTIDADES DA ADMINISTRAÇÃO PÚBLICA E CIDADÃOS

**FINALIDADE:** COORDENAR E OPERACIONALIZAR AS ATIVIDADES RELATIVAS AO RECRUTAMENTO E SELEÇÃO DE SERVIDORES EFETIVOS DE MANEIRA EFICIENTE EM TERMOS QUANTITATIVOS E QUALITATIVOS, PARA ATENDER ÀS DEMANDAS DA ADMINISTRAÇÃO PÚBLICA.

Territórios	Físico			Orçamentário		
	Programado PPAG	Executado Jan/Abr	%	Programado PPAG	Executado Jan/Abr	%
Metropolitano	18.500	9.185	49,65	231.247,00	55.357,58	23,94
<b>Total</b>	<b>18.500</b>	<b>9.185</b>	<b>49,65</b>	<b>231.247,00</b>	<b>55.357,58</b>	<b>23,94</b>

**AÇÃO : 4671 - GESTÃO DOS PROCESSOS DE APOSENTADORIA**

*Ação de Acompanhamento Geral*

**Produto : PUBLICAÇÃO DE APOSENTADORIA**                      **Unidade de Medida : PUBLICAÇÃO**

**DETALHAMENTO DO PRODUTO:** NÚMERO DE DECLARAÇÕES DE APOSENTADORIAS PUBLICADAS DO NO DIÁRIO OFICIAL DE MINAS GERAIS.

**PÚBLICO ALVO:** SERVIDORES PÚBLICOS DO ESTADO DE MINAS GERAIS

**FINALIDADE:** EM 2012, UM ESTUDO APONTOU NÚMERO CRESCENTE DE SERVIDORES AGUARDANDO CONCESSÃO DE APOSENTADORIA, HAVENDO ALCANÇADO A MARCA DE QUASE 30 MIL NESTA SITUAÇÃO. DESSE TOTAL, 94% ERAM DA SECRETARIA DE ESTADO DA EDUCAÇÃO (SEE) E UM PEQUENO GRUPO AGUARDAVA O BENEFÍCIO HÁ MAIS DE 15 ANOS. ASSIM, ESTA AÇÃO TEM COMO FINALIDADE CONTROLAR E REDUZIR O ESTOQUE DE PROCESSOS QUE AGUARDAM ANÁLISE PARA PUBLICAÇÃO DE APOSENTADORIA, OTIMIZANDO OS PROCESSOS DE CONCESSÃO DO BENEFÍCIO.

Territórios	Físico			Orçamentário		
	Programado PPAG	Executado Jan/Abr	%	Programado PPAG	Executado Jan/Abr	%
Metropolitano	0	4.259	-	0,00	40.755,78	-
Multiterritorial	14.000	0	0,00	63.187,00	0,00	0,00
<b>Total</b>	<b>14.000</b>	<b>4.259</b>	<b>30,42</b>	<b>63.187,00</b>	<b>40.755,78</b>	<b>64,50</b>

**PROGRAMA : 198 - MODERNIZAÇÃO DOS SISTEMA DE INFORMAÇÃO DE CASA CIVIL E RELAÇÕES INSTITUCIONAIS**

*Programa Unissetorial*

**UNIDADE RESPONSÁVEL : 1571 - SECRETARIA DE ESTADO DE CASA CIVIL E DE RELAÇÕES INSTITUCIONAIS**

**OBJETIVO DO PROGRAMA :** CONTRIBUIR PARA A MELHORIA DA QUALIDADE DOS ATOS NORMATIVOS E ADMINISTRATIVOS E DO RELACIONAMENTO INSTITUCIONAL, POR MEIO DA AMPLIAÇÃO DAS FUNCIONALIDADES DISPONÍVEIS PARA O PROCESSAMENTO DAS ATIVIDADES PELAS UNIDADES ADMINISTRATIVAS E DA PROMOÇÃO DAS ADAPTAÇÕES NECESSÁRIAS PARA QUE ESTES SISTEMAS SUPORTEM A EXECUÇÃO DAS ATIVIDADES DA SECRETARIA DE CASA CIVIL E DE RELAÇÕES INSTITUCIONAIS (SECCRI) .

Territórios	Orçamentário		
	Programado PPAG	Executado Jan/Abr	%
Metropolitano	297.058,00	33.398,82	11,24
<b>Total</b>	<b>297.058,00</b>	<b>33.398,82</b>	<b>11,24</b>

**AÇÕES DO PROGRAMA POR UNIDADE ORÇAMENTÁRIA**

**1571 - SECRETARIA DE ESTADO DE CASA CIVIL E DE RELAÇÕES INSTITUCIONAIS**

**AÇÃO : 4561 - MANUTENÇÃO E DESENVOLVIMENTO DE SISTEMAS DE INFORMAÇÃO**

*Ação de Acompanhamento Geral*

*Ação com meta física não cumulativa*

**Produto : SISTEMAS DISPONÍVEIS/ATUALIZADOS**

**Unidade de Medida : SISTEMA**

**DETALHAMENTO DO PRODUTO:** O PRODUTO INCLUI O DESENVOLVIMENTO DE NOVAS VERSÕES, COMPLETAS E OTIMIZADAS, DOS SEGUINTE SISTEMAS DE INFORMAÇÃO DA SECCRI: \*SISTEMA DE ACOMPANHAMENTO DE PROJETOS E PROPOSIÇÕES DE LEI – SIAPLE; PERMITE CADASTRO, TRAMITAÇÃO E ACOMPANHAMENTO DOS PROJETOS DE LEI EM TRAMITAÇÃO NA ASSEMBLEIA LEGISLATIVA – ALMG. \*SISTEMA DE PROCESSAMENTO DE ATOS – SIFA; RESPONSÁVEL PELO PROCESSAMENTO DOS ATOS ADMINISTRATIVOS DESDE A SUA CRIAÇÃO, TRAMITAÇÃO E VALIDAÇÃO, SEJAM ELES DE NOMEAÇÃO, EXONERAÇÃO, ATRIBUIÇÃO DE FUNÇÃO, DISPOSIÇÃO, DENTRE OUTROS DE COMPETÊNCIA DO GOVERNADOR E DAQUELES DELEGADOS AO SECRETÁRIO DE ESTADO DE GOVERNO. O PRODUTO INCLUI A ATUALIZAÇÃO DO SEGUINTE SISTEMA DE INFORMAÇÃO DA SECCRI: \*SISTEMA DE ACOMPANHAMENTO DE DEMANDAS DE ÓRGÃOS ESSENCIAIS À JUSTIÇA – ADEJUS; O ADEJUS TEM POR OBJETIVO ATUAR COMO UM REPOSITÓRIO DAS DEMANDAS DOS ÓRGÃOS ESSENCIAIS À JUSTIÇA, ESPECIALMENTE O MINISTÉRIO PÚBLICO, DIRECIONADAS AOS ÓRGÃOS DA ADMINISTRAÇÃO PÚBLICA ESTADUAL, PERMITINDO SEU ACOMPANHAMENTO E GESTÃO. O PRODUTO INCLUI AINDA A DISPONIBILIZAÇÃO DE 15 SISTEMAS DA SECRETARIA, QUAIS SEJAM: \*SIAPLE, SIPA, ADEJUS, SÍTO INSTITUCIONAL, INTRANET, CONSULTA PÚBLICA, AGENDA INSTITUCIONAL, MEMÓRIA INSTITUCIONAL, SIPECAR, SISDOC, PORTAL LEGIS, CENTRAL DE INFORMAÇÕES, SIGECON, SIGA E PROTOCOLO DIGITAL.

**PÚBLICO ALVO:** USUÁRIOS DOS SISTEMAS DE INFORMAÇÃO DA SECCRI

**FINALIDADE:** APRIMORAR O PROCESSO DE ELABORAÇÃO DE ATOS NORMATIVOS; DE PROCESSAMENTO DE ATOS ADMINISTRATIVOS, E DE GESTÃO DO RELACIONAMENTO INSTITUCIONAL, ATRAVÉS DE APLICAÇÃO DE RECURSOS DE TECNOLOGIA DA INFORMAÇÃO QUE RESULTEM NA MODERNIZAÇÃO DOS SISTEMAS INFORMATIZADOS DA SECCRI. VISA TAMBÉM PERMITIR A MANUTENÇÃO CONTÍNUA DE TODOS OS SISTEMAS DA SECRETARIA DE FORMA A GARANTIR A SEU ADEQUADO FUNCIONAMENTO, DISPONIBILIDADE DOS SERVIÇOS E SEGURANÇA DA INFORMAÇÃO.

Territórios	Físico			Orçamentário		
	Programado PPAG	Executado Jan/Abr	%	Programado PPAG	Executado Jan/Abr	%
Metropolitano	15	15	100,00	297.058,00	33.398,82	11,24
<b>Total</b>	<b>15</b>	<b>15</b>	<b>100,00</b>	<b>297.058,00</b>	<b>33.398,82</b>	<b>11,24</b>

**RELATÓRIO INSTITUCIONAL DE MONITORAMENTO**  
**DEMONSTRATIVO DE EXECUÇÃO FÍSICA E FINANCEIRA - JAN A ABR**  
**GOVERNO**

**PROGRAMA : 217 - SOLUÇÕES EM SERVIÇOS DE APOIO TÉCNICO-OPERACIONAL**

*Programa Unissetorial*

**UNIDADE RESPONSÁVEL : 5381 - MINAS GERAIS ADMINISTRAÇÃO E SERVIÇOS S.A.**

**OBJETIVO DO PROGRAMA :** PRESTAR SERVIÇOS GERAIS DE GERENCIAMENTO E APOIO TÉCNICO-OPERACIONAL, CONTRIBUINDO PARA A RACIONALIZAÇÃO DOS SERVIÇOS DE APOIO ADMINISTRATIVO NOS ÓRGÃOS E ENTIDADES DA ADMINISTRAÇÃO PÚBLICA ESTADUAL.

Territórios	Orçamentário		
	Programado PPAG	Executado Jan/Abr	%
Alto Jequitinhonha	0,00	0,00	-
Caparaó	0,00	0,00	-
Central	0,00	0,00	-
Mata	0,00	0,00	-
Médio e Baixo Jequitinhonha	0,00	0,00	-
Metropolitano	0,00	0,00	-
Mucuri	0,00	0,00	-
Multiterritorial	1.000,00	0,00	0,00
Noroeste	0,00	0,00	-
Norte	0,00	0,00	-
Oeste	0,00	0,00	-
Sudoeste	0,00	0,00	-
Sul	0,00	0,00	-
Triângulo Norte	0,00	0,00	-
Triângulo Sul	0,00	0,00	-
Vale do Aço	0,00	0,00	-
Vale do Rio Doce	0,00	0,00	-
Vertentes	0,00	0,00	-
<b>Total</b>	<b>1.000,00</b>	<b>0,00</b>	<b>0,00</b>



**AÇÕES DO PROGRAMA POR UNIDADE ORÇAMENTÁRIA**

**5381 - MINAS GERAIS ADMINISTRAÇÃO E SERVIÇOS S.A.**

**AÇÃO : 8007 - PRESTAÇÃO DE SERVIÇOS GERAIS, DE GERENCIAMENTO E APOIO TÉCNICO-OPERACIONAL**

*Ação de Acompanhamento Geral*

*Ação com meta física não cumulativa*

**Produto : PRESTAÇÃO DE SERVIÇO REALIZADA**

**Unidade de Medida : POSTO DE SERVIÇO**

**DETALHAMENTO DO PRODUTO:** POSTOS DE SERVIÇOS DEMANDADOS PELA ADMINISTRAÇÃO DIRETA, AUTARQUIAS E FUNDAÇÕES.

**PÚBLICO ALVO:** ÓRGÃOS E ENTIDADES DA ADMINISTRAÇÃO ESTADUAL

**FINALIDADE:** PRESTAR, COM QUALIDADE, EFICIÊNCIA, AGILIDADE E SEGURANÇA, SERVIÇOS GERAIS, DE GERENCIAMENTO E APOIO TÉCNICO-OPERACIONAL AOS ÓRGÃOS E ENTIDADES DA ADMINISTRAÇÃO PÚBLICA ESTADUAL.

Territórios	Físico			Orçamentário		
	Programado PPAG	Executado Jan/Abr	%	Programado PPAG	Executado Jan/Abr	%
Alto Jequitinhonha	0	113	-	0,00	0,00	-
Caparaó	0	212	-	0,00	0,00	-
Central	0	80	-	0,00	0,00	-
Mata	0	655	-	0,00	0,00	-
Médio e Baixo Jequitinhonha	0	120	-	0,00	0,00	-
Metropolitano	0	13.611	-	0,00	0,00	-
Mucuri	0	201	-	0,00	0,00	-
Multiterritorial	18.000	6	0,03	1.000,00	0,00	0,00
Noroeste	0	357	-	0,00	0,00	-
Norte	0	833	-	0,00	0,00	-
Oeste	0	318	-	0,00	0,00	-
Sudoeste	0	119	-	0,00	0,00	-
Sul	0	526	-	0,00	0,00	-
Triângulo Norte	0	267	-	0,00	0,00	-
Triângulo Sul	0	239	-	0,00	0,00	-
Vale do Aço	0	217	-	0,00	0,00	-
Vale do Rio Doce	0	188	-	0,00	0,00	-
Vertentes	0	440	-	0,00	0,00	-
<b>Total</b>	<b>18.000</b>	<b>18.502</b>	<b>102,79</b>	<b>1.000,00</b>	<b>0,00</b>	<b>0,00</b>

**ESPECIAL**

**RELATÓRIO INSTITUCIONAL DE MONITORAMENTO**  
**DEMONSTRATIVO DE EXECUÇÃO FÍSICA E FINANCEIRA - JAN A ABR**  
**ESPECIAL**

**PROGRAMA : 032 - PROGRAMA ESTADUAL DE ASSISTÊNCIA AO PECÚLIO DOS SERVIDORES DO ESTADO DE MINAS GERAIS**

*Programa Unissetorial*

**UNIDADE RESPONSÁVEL : 4551 - FUNDO DE ASSISTÊNCIA AO PECÚLIO DOS SERVIDORES DO ESTADO DE MINAS GERAIS**

**OBJETIVO DO PROGRAMA :** ASSEGURAR OS BENEFÍCIOS DE PECÚLIO, SEGURO COLETIVO E SEGURO DO CÔNJUGE AOS SERVIDORES DO ESTADO E SEUS DEPENDENTES, REGULARMENTE INSCRITOS ATÉ A DATA DE PUBLICAÇÃO DO DECRETO Nº 43.336, DE 20 DE MAIO DE 2003, NOS PLANOS DE PECÚLIO E SEGUROS DO IPSEMG

Territórios	Orçamentário		
	Programado PPAG	Executado Jan/Abr	%
Multiterritorial	60.908.927,00	31.644,82	0,05
<b>Total</b>	<b>60.908.927,00</b>	<b>31.644,82</b>	<b>0,05</b>

**AÇÕES DO PROGRAMA POR UNIDADE ORÇAMENTÁRIA**

**4551 - FUNDO DE ASSISTÊNCIA AO PECÚLIO DOS SERVIDORES DO ESTADO DE MINAS GERAIS**

**AÇÃO : 4082 - ASSISTÊNCIA AO PECÚLIO DOS SERVIDORES DO ESTADO DE MINAS GERAIS**

*Ação de Acompanhamento Geral*

**Produto : SEGURO PAGO**

**Unidade de Medida : SEGURO**

**DETALHAMENTO DO PRODUTO:** PECÚLIO, SEGURO COLETIVO E SEGURO DO CÔNJUGE PAGO AOS SERVIDORES DO ESTADO OU SEUS DEPENDENTES.

**PÚBLICO ALVO:** SERVIDORES DO ESTADO REGULARMENTE INSCRITOS ATÉ A DATA DE PUBLICAÇÃO DO DECRETO Nº 43.336, DE 20 DE MAIO DE 2003, NOS PLANOS DE PECÚLIO E SEGUROS DO INSTITUTO DE PREVIDÊNCIA DOS SERVIDORES DO ESTADO DE MINAS GERAIS - IPSEMG

**FINALIDADE:** EFETUAR O PAGAMENTO DE PECÚLIO, SEGURO COLETIVO E SEGURO DO CÔNJUGE AOS SERVIDORES DO ESTADO E SEUS DEPENDENTES, REGULARMENTE INSCRITOS ATÉ A DATA DE PUBLICAÇÃO DO DECRETO Nº 43.336, DE 20 DE MAIO DE 2003, NOS PLANOS DE PECÚLIO E SEGUROS DO IPSEMG

Territórios	Físico			Orçamentário		
	Programado PPAG	Executado Jan/Abr	%	Programado PPAG	Executado Jan/Abr	%
Multiterritorial	2.790	3	0,11	60.908.927,00	31.644,82	0,05
<b>Total</b>	<b>2.790</b>	<b>3</b>	<b>0,11</b>	<b>60.908.927,00</b>	<b>31.644,82</b>	<b>0,05</b>

**PROGRAMA : 044 - ACESSORAMENTO SUPERIOR**

*Programa Multissetorial*

**UNIDADE RESPONSÁVEL : 1631 - SECRETARIA-GERAL**

**OBJETIVO DO PROGRAMA :** PROCEDER A DIREÇÃO, SUPERVISÃO, COORDENAÇÃO E ACESSORAMENTO TECNICO E JURÍDICO AO GOVERNADOR E VICE-GOVERNADOR DO ESTADO, ALÉM DE PROMOVER AS ATIVIDADES DE CERIMONIAL PARA ACESSORAREM AS AUTORIDADES.

Territórios	Orçamentário		
	Programado PPAG	Executado Jan/Abr	%
Metropolitano	4.248.212,00	567.439,47	13,36
Multiterritorial	0,00	292.692,27	-
<b>Total</b>	<b>4.248.212,00</b>	<b>860.131,74</b>	<b>20,25</b>

**RELATÓRIO INSTITUCIONAL DE MONITORAMENTO**  
**DEMONSTRATIVO DE EXECUÇÃO FÍSICA E FINANCEIRA - JAN A ABR**  
**ESPECIAL**

**AÇÕES DO PROGRAMA POR UNIDADE ORÇAMENTÁRIA**

**1491 - SECRETARIA DE ESTADO DE GOVERNO**

**AÇÃO : 4137 - CERIMONIAL DO GOVERNADOR**

*Ação de Acompanhamento Geral*

**Produto : EVENTO REALIZADO                      Unidade de Medida : EVENTO**

**DETALHAMENTO DO PRODUTO:** REALIZAÇÃO DE DIVERSOS EVENTOS, RECEPÇÕES, HOMENAGENS E FESTIVIDADES OFICIAIS REALIZADOS PELO CERIMONIAL, COMO ENTREGAS DAS DIVERSAS MEDALHAS, DENTRE ELAS: MEDALHA JK, MEDALHA SANTOS DUMONT, O DIA DE MINAS E OUTROS.

**PÚBLICO ALVO:** ADMINISTRAÇÃO PÚBLICA ESTADUAL

**FINALIDADE:** PLANEJAR, ORGANIZAR, COORDENAR E SUPERVISIONAR AS SOLENIDADES E RECEPÇÕES DO GOVERNADOR E ACOMPANHAR SUA REALIZAÇÃO PRESTANDO ESCLARECIMENTOS DE NATUREZA PROTOCOLAR, POR USO ADEQUADO DE PRECEDÊNCIA NOS EVENTOS E CERIMÔNIAS OFICIAIS.

Territórios	Físico			Orçamentário		
	Programado PPAG	Executado Jan/Abr	%	Programado PPAG	Executado Jan/Abr	%
Metropolitano	300	0	0,00	1.253.816,00	0,00	0,00
Multiterritorial	0	78	-	0,00	292.692,27	-
<b>Total</b>	<b>300</b>	<b>78</b>	<b>26,00</b>	<b>1.253.816,00</b>	<b>292.692,27</b>	<b>23,34</b>

**1631 - SECRETARIA-GERAL**

**AÇÃO : 4090 - ASSESSORAMENTO À GESTÃO DO GOVERNADOR DO ESTADO**

*Ação de Acompanhamento Geral*

*Ação com meta física não cumulativa*

**Produto : ASSESSORIA PRESTADA                      Unidade de Medida : ASSESSORIA**

**DETALHAMENTO DO PRODUTO:** ASSISTIR O GOVERNADOR DO ESTADO EM SEUS RELACIONAMENTOS POLITICOS E INSTITUCIONAIS, ORGANIZAR AS AÇÕES DE REPRESENTAÇÕES E RELACIONAMENTOS DO GOVERNADOR COM POLITICOS E COM A SOCIEDADE CIVIL, AUXILIAR A COORDENAÇÃO DO RELACIONAMENTO DO GOVERNO COM AS LIDERANÇAS POLÍTICAS DO ESTADO COM A ASSEMBLÉIA LEGISLATIVA E COM O CONGRESSO NACIONAL, REGISTRAR OS ATOS ADMINISTRATIVOS DE COMPETÊNCIA DO GOVERNADOR .

**PÚBLICO ALVO:** ADMINISTRAÇÃO PÚBLICA ESTADUAL

**FINALIDADE:** PRESTAR ASSESSORAMENTO DIRETO AO GOVERNADOR DO ESTADO NO DESEMPENHO DE SUAS ATRIBUIÇÕES DE FORMA A ANALISAR,ORIENTAR,ACOMPANHAR AS DEMANDAS DO CARGO.

Territórios	Físico			Orçamentário		
	Programado PPAG	Executado Jan/Abr	%	Programado PPAG	Executado Jan/Abr	%
Metropolitano	1	1	100,00	1.129.379,00	252.686,57	22,37
<b>Total</b>	<b>1</b>	<b>1</b>	<b>100,00</b>	<b>1.129.379,00</b>	<b>252.686,57</b>	<b>22,37</b>

**RELATÓRIO INSTITUCIONAL DE MONITORAMENTO**  
**DEMONSTRATIVO DE EXECUÇÃO FÍSICA E FINANCEIRA - JAN A ABR**  
**ESPECIAL**

**AÇÃO : 4126 - ASSESSORAMENTO À GESTÃO DO VICE-GOVERNADOR**

*Ação de Acompanhamento Geral*

*Ação com meta física não cumulativa*

**Produto : ASSESSORIA PRESTADA**

**Unidade de Medida : ASSESSORIA**

**DETALHAMENTO DO PRODUTO:** ASSISTIR O GOVERNADOR DO ESTADO NO DESEMPENHO DE SUAS ATRIBUIÇÕES CONSTITUCIONAIS NA COORDENAÇÃO E ARTICULAÇÃO POLÍTICA NAS RELAÇÕES INSTITUCIONAIS E COM A SOCIEDADE; AUXILIAR A COORDENAÇÃO DAS AÇÕES DE REPRESENTAÇÃO E RELACIONAMENTOS POLÍTICOS E INSTITUCIONAIS DO GOVERNO DO ESTADO NOS NÍVEIS MUNICIPAL E FEDERAL E COM A SOCIEDADE; AUXILIAR A COORDENAÇÃO DO RELACIONAMENTO DO GOVERNO COM AS LIDERANÇAS POLÍTICAS DO ESTADO, COM A ASSEMBLEIA LEGISLATIVA E COM O CONGRESSO NACIONAL; ACOMPANHAR A ATIVIDADE LEGISLATIVA DE INTERESSE DO ESTADO; EXERCER OUTRAS ATIVIDADES CORRELATAS COM A FUNÇÃO DE VICE-GOVERNADOR DO ESTADO.

**PÚBLICO ALVO:** ADMINISTRAÇÃO PÚBLICA ESTADUAL

**FINALIDADE:** PRESTAR APOIO E ASSESSORAMENTO ADMINISTRATIVO, TÉCNICO, OPERACIONAL E POLÍTICO AO VICE-GOVERNADOR NO DESEMPENHO DE SUAS ATRIBUIÇÕES CONSTITUCIONAIS E NAS FUNÇÕES A ELE CONFERIDAS POR LEI OU DELEGADAS PELO GOVERNADOR DO ESTADO.

Territórios	Físico			Orçamentário		
	Programado PPAG	Executado Jan/Abr	%	Programado PPAG	Executado Jan/Abr	%
Metropolitano	1	1	100,00	1.865.017,00	314.752,90	16,88
<b>Total</b>	<b>1</b>	<b>1</b>	<b>100,00</b>	<b>1.865.017,00</b>	<b>314.752,90</b>	<b>16,88</b>

**PROGRAMA : 072 - ADMINISTRAÇÃO DE PALÁCIOS**

*Programa Unissetorial*

**UNIDADE RESPONSÁVEL : 1071 - GABINETE MILITAR DO GOVERNADOR DO ESTADO DE MINAS GERAIS**

**OBJETIVO DO PROGRAMA :** EXECUTAR AS ATIVIDADES RELATIVAS AO FUNCIONAMENTO E À MANUTENÇÃO DOS PALÁCIOS DA LIBERDADE, TIRADENTES E DAS MANGABEIRAS (RESIDÊNCIA OFICIAL DO GOVERNADOR).

Territórios	Orçamentário		
	Programado PPAG	Executado Jan/Abr	%
Metropolitano	1.984.006,00	445.760,59	22,47
<b>Total</b>	<b>1.984.006,00</b>	<b>445.760,59</b>	<b>22,47</b>

**AÇÕES DO PROGRAMA POR UNIDADE ORÇAMENTÁRIA**

**1071 - GABINETE MILITAR DO GOVERNADOR DO ESTADO DE MINAS GERAIS**

**AÇÃO : 4167 - ADMINISTRAÇÃO DOS PALÁCIOS GOVERNAMENTAIS**

*Ação de Acompanhamento Geral*

*Ação com meta física não cumulativa*

**Produto : PALÁCIO MANTIDO**

**Unidade de Medida : PALÁCIO**

**DETALHAMENTO DO PRODUTO:** ADMINISTRAR OS RECURSOS FINANCEIROS, HUMANOS, MATERIAIS E TECNOLÓGICOS DOS PALÁCIOS GOVERNAMENTAIS VISANDO O FUNCIONAMENTO, A MANUTENÇÃO E CONSERVAÇÃO GERAL.

**PÚBLICO ALVO:** ADMINISTRAÇÃO PÚBLICA ESTADUAL

**FINALIDADE:** SUPERVISIONAR E COORDENAR AS ATIVIDADES RELATIVAS À MANUTENÇÃO DOS PALÁCIOS GOVERNAMENTAIS, VISANDO O FUNCIONAMENTO ADEQUADO E A CONSERVAÇÃO DO PATRIMÔNIO CULTURAL, MATERIAL E IMATERIAL.

Territórios	Físico			Orçamentário		
	Programado PPAG	Executado Jan/Abr	%	Programado PPAG	Executado Jan/Abr	%
Metropolitano	3	3	100,00	1.984.006,00	445.760,59	22,47
<b>Total</b>	<b>3</b>	<b>3</b>	<b>100,00</b>	<b>1.984.006,00</b>	<b>445.760,59</b>	<b>22,47</b>

**RELATÓRIO INSTITUCIONAL DE MONITORAMENTO**  
**DEMONSTRATIVO DE EXECUÇÃO FÍSICA E FINANCEIRA - JAN A ABR**  
**ESPECIAL**

**PROGRAMA : 088 - PROGRAMA DE INTERNACIONALIZAÇÃO DE MINAS GERAIS**

*Programa Unissetorial*

**UNIDADE RESPONSÁVEL : 1491 - SECRETARIA DE ESTADO DE GOVERNO**

**OBJETIVO DO PROGRAMA :** PROMOVER A INTERNACIONALIZAÇÃO DO ESTADO DE MINAS GERAIS COM O INTUITO DE CONTRIBUIR PARA A FORMULAÇÃO E A EXECUÇÃO DE POLÍTICAS PÚBLICAS NO SENTIDO DE DESCENTRALIZAR O DESENVOLVIMENTO, ESTABELECE PARCERIAS E TORNAR O ESTADO MAIS COMPETITIVO.

Territórios	Orçamentário		
	Programado PPAG	Executado Jan/Abr	%
Metropolitano	334.617,00	5.624,68	1,68
<b>Total</b>	<b>334.617,00</b>	<b>5.624,68</b>	<b>1,68</b>

**AÇÕES DO PROGRAMA POR UNIDADE ORÇAMENTÁRIA**

**1491 - SECRETARIA DE ESTADO DE GOVERNO**

**AÇÃO : 4222 - AÇÃO DE INTERNACIONALIZAÇÃO DO ESTADO**

*Ação de Acompanhamento Geral*

**Produto : ATIVIDADE DE ARTICULAÇÃO INTERNACIONAL REALIZADA**

**Unidade de Medida : ATIVIDADE**

**DETALHAMENTO DO PRODUTO:** AÇÃO DE INTERNACIONALIZAÇÃO REALIZADA VISANDO AGREGAR COMPETITIVIDADE, INOVAÇÃO, PARCERIAS E NEGÓCIOS.

**PÚBLICO ALVO:** ADMINISTRAÇÃO PÚBLICA DIRETA E INDIRETA DO ESTADO DE MINAS GERAIS E SEUS MUNICÍPIOS E AS EMPRESAS, EM QUE TAIS ENTES FEDERADOS POSSUAM PARTICIPAÇÃO MAJORITÁRIA NO CAPITAL SOCIAL

**FINALIDADE:** PROMOVER A INTERNACIONALIZAÇÃO DO ESTADO DE MINAS GERAIS, VISANDO ATRAIR OPORTUNIDADES CULTURAIS, ECONOMICAS, SOCIAIS E POLÍTICAS.

Territórios	Físico			Orçamentário		
	Programado PPAG	Executado Jan/Abr	%	Programado PPAG	Executado Jan/Abr	%
Metropolitano	14	5	35,71	334.617,00	5.624,68	1,68
<b>Total</b>	<b>14</b>	<b>5</b>	<b>35,71</b>	<b>334.617,00</b>	<b>5.624,68</b>	<b>1,68</b>

**PROGRAMA : 196 - CAPITALIZAÇÃO DO BDMG**

*Programa Unissetorial*

**UNIDADE RESPONSÁVEL : 5201 - BANCO DE DESENVOLVIMENTO DE MINAS GERAIS S.A.**

**OBJETIVO DO PROGRAMA :** CAPITALIZAR O BANCO DE DESENVOLVIMENTO DE MINAS GERAIS S.A. - BDMG, OBJETIVANDO SEU FORTALECIMENTO E REALIZAÇÃO DE NOVOS INVESTIMENTOS NO DESENVOLVIMENTO SOCIO-ECONÔMICO DO ESTADO DE MINAS GERAIS, ATRAVÉS DA INTEGRALIZAÇÃO PARCIAL DOS RETORNOS DO FUNDESE, CONFORME LEI 13.667/2000, BEM COMO DE OUTRAS FONTES DE RECURSOS PROVENIENTES DO ACIONISTA MAJORITÁRIO DO BDMG - O EMG.

Territórios	Orçamentário		
	Programado PPAG	Executado Jan/Abr	%
Metropolitano	41.000,00	69.299,70	169,02
<b>Total</b>	<b>41.000,00</b>	<b>69.299,70</b>	<b>169,02</b>

**RELATÓRIO INSTITUCIONAL DE MONITORAMENTO**  
**DEMONSTRATIVO DE EXECUÇÃO FÍSICA E FINANCEIRA - JAN A ABR**  
**ESPECIAL**

**AÇÕES DO PROGRAMA POR UNIDADE ORÇAMENTÁRIA**

**5201 - BANCO DE DESENVOLVIMENTO DE MINAS GERAIS S.A.**

**AÇÃO : 6017 - CAPITALIZAÇÃO DO BDMG**

*Ação de Acompanhamento Geral*

**Produto : APORTE REALIZADO**      **Unidade de Medida : R\$ MIL**

**DETALHAMENTO DO PRODUTO:** AUMENTO DO CAPITAL SOCIAL DO BDMG COM RECURSOS DO FUNDESE - CREDPOP E COM OUTRAS FONTES DE RECURSOS DO ESTADO DE MINAS GERAIS, COMO ACIONISTA MAJORITÁRIO DO BDMG.

**PÚBLICO ALVO:** BANCO DE DESENVOLVIMENTO DE MINAS GERAIS - BDMG

**FINALIDADE:** AUMENTAR O PATRIMÔNIO LÍQUIDO DO BANCO DE DESENVOLVIMENTO DE MINAS GERAIS - BDMG, ATRAVÉS DA INTEGRALIZAÇÃO DE CAPITAL SOCIAL PELO ESTADO DE MINAS GERAIS.

Territórios	Físico			Orçamentário		
	Programado PPAG	Executado Jan/Abr	%	Programado PPAG	Executado Jan/Abr	%
Metropolitano	1	1	100,00	41.000,00	69.299,70	169,02
<b>Total</b>	<b>1</b>	<b>1</b>	<b>100,00</b>	<b>41.000,00</b>	<b>69.299,70</b>	<b>169,02</b>

**PROGRAMA : 219 - GESTÃO E MANUTENÇÃO DOS SISTEMAS CORPORATIVOS DO ESTADO**

*Programa Multissetorial*

**UNIDADE RESPONSÁVEL : 1941 - EGE-SECRETARIA DE ESTADO DE PLANEJAMENTO E GESTÃO**

**OBJETIVO DO PROGRAMA :** DISPONIBILIZAR AOS ÓRGÃOS E ENTIDADES DA ADMINISTRAÇÃO PÚBLICA ESTADUAL OS SISTEMAS NECESSÁRIOS A REALIZAÇÃO DE ATIVIDADES QUE SÃO COMUNS A TODO O ESTADO, COMO POR EXEMPLO: ATIVIDADES DE ADMINISTRAÇÃO DE PESSOAL E COMPRAS E LOGÍSTICA.

Territórios	Orçamentário		
	Programado PPAG	Executado Jan/Abr	%
Metropolitano	77.371.323,00	16.957.704,06	21,92
<b>Total</b>	<b>77.371.323,00</b>	<b>16.957.704,06</b>	<b>21,92</b>

**AÇÕES DO PROGRAMA POR UNIDADE ORÇAMENTÁRIA**

**1911 - EGE SEC.FAZENDA-ENCARGOS DIVERSOS**

**AÇÃO : 2153 - GESTÃO E MANUTENÇÃO DO SISTEMA INTEGRADO DE ADMINISTRAÇÃO DE PESSOAL - SISAP**

*Ação de Acompanhamento Geral*

*Ação com meta física não cumulativa*

**Produto : SISTEMA MANTIDO**      **Unidade de Medida : SISTEMA**

**DETALHAMENTO DO PRODUTO:** SISTEMA INTEGRADO DE ADMINISTRAÇÃO DE PESSOAL - SISAP MANTIDO, EM PLENO FUNCIONAMENTO E DISPONÍVEL PARA UTILIZAÇÃO DOS SERVIDORES.

**PÚBLICO ALVO:** SERVIDORES, ÓRGÃOS E ENTIDADES DO ESTADO DE MINAS GERAIS

**FINALIDADE:** MANTER E DESENVOLVER O SISTEMA INTEGRADO DE ADMINISTRAÇÃO DE PESSOAL, DE FORMA A DEIXÁ-LO DISPONÍVEL PARA UTILIZAÇÃO E PARA A PRODUÇÃO DE DADOS.

Territórios	Físico			Orçamentário		
	Programado PPAG	Executado Jan/Abr	%	Programado PPAG	Executado Jan/Abr	%
Metropolitano	1	1	100,00	10.457.764,00	2.674.879,19	25,58
<b>Total</b>	<b>1</b>	<b>1</b>	<b>100,00</b>	<b>10.457.764,00</b>	<b>2.674.879,19</b>	<b>25,58</b>

**RELATÓRIO INSTITUCIONAL DE MONITORAMENTO**  
**DEMONSTRATIVO DE EXECUÇÃO FÍSICA E FINANCEIRA - JAN A ABR**  
**ESPECIAL**

**AÇÃO : 4030 - DESENVOLVIMENTO E MANUTENÇÃO DE SISTEMAS DE EXECUÇÃO ORÇAMENTÁRIA, FINANCEIRA, PATRIMONIAL E CONTÁBIL DO ESTADO DE MINAS GERAIS**

*Ação de Acompanhamento Geral*

*Ação com meta física não cumulativa*

**Produto : SERVIÇO DE GESTÃO DE TECNOLOGIA DE INFORMAÇÃO E COMUNICAÇÃO REALIZADO**

**Unidade de Medida : SERVIÇO**

**DETALHAMENTO DO PRODUTO:** SERVIÇOS DE DESENVOLVIMENTO DO SISTEMA INTEGRADO DE GESTÃO GOVERNAMENTAL DO ESTADO DE MINAS GERAIS E MANUTENÇÃO DO SIAFI-MG, REFERENTES À SUA OPERACIONALIZAÇÃO E SEGURANÇA.

**PÚBLICO ALVO:** CONTADORES, SERVIDORES E ÓRGÃOS DA ADMINISTRAÇÃO PÚBLICA

**FINALIDADE:** PERMITIR A OTIMIZAÇÃO DA GESTÃO ORÇAMENTÁRIA, FINANCEIRA, CONTÁBIL E PATRIMONIAL DO ESTADO POR MEIO DO PROCESSAMENTO ELETRÔNICO DAS ATIVIDADES RELATIVAS À EXECUÇÃO ORÇAMENTÁRIA, FINANCEIRA E PATRIMONIAL DAS RECEITAS E DESPESAS PÚBLICAS COM APROPRIAÇÕES CONTÁBEIS GERADAS AUTOMATICAMENTE.

Territórios	Físico			Orçamentário		
	Programado PPAG	Executado Jan/Abr	%	Programado PPAG	Executado Jan/Abr	%
Metropolitano	1	1	100,00	21.253.316,00	5.969.197,43	28,09
<b>Total</b>	<b>1</b>	<b>1</b>	<b>100,00</b>	<b>21.253.316,00</b>	<b>5.969.197,43</b>	<b>28,09</b>

**1941 - EGE-SECRETARIA DE ESTADO DE PLANEJAMENTO E GESTÃO**

**AÇÃO : 1114 - MODERNIZAÇÃO NA ADMINISTRAÇÃO DOS SERVIÇOS E SISTEMAS DE PESSOAL - MASP**

*Ações de Acompanhamento Intensivo*

**Produto : PROJETO MASP IMPLANTADO**

**Unidade de Medida : PERCENTUAL**

**DETALHAMENTO DO PRODUTO:** INICIALMENTE ENTENDIA-SE POR PROJETO MASP IMPLANTADO A CONCLUSÃO DAS 26 ETAPAS ENTRE 2016 E 2019 PREVISTAS PARA SUA COMPLETA IMPLANTAÇÃO. CONTUDO, HOUE REDUÇÃO DESTAS ETAPAS PARA 22. ESTAS ETAPAS COMPREENDEM A CONCLUSÃO DE: 1. NOVO MODELO DE RH, COM A ATRIBUIÇÃO DE NOVOS PAPEIS, PADRONIZAÇÃO E CENTRALIZAÇÃO DE SERVIÇOS TRANSACIONAIS (INICIALMENTE DIVIDIDA EM 9 ETAPAS, AGORA DIVIDIDA EM 4 ETAPAS); 2. SISTEMA INTEGRADO DE GESTÃO DE RECURSOS HUMANOS, PROVEDO MAIOR AGILIDADE E EFICÁCIA NO PROCESSAMENTO DA VIDA FUNCIONAL DOS SERVIDORES E CONCESSÕES DE VANTAGENS, COMO APOSENTADORIAS, PROGRESSÕES E PROMOÇÕES (TEVE ACRESCIDO EM 2016 UMA ATIVIDADE NÃO CONCLUÍDA EM 2015); 3. RECENSEAMENTO DE SERVIDORES, SANEANDO OS DADOS ATUAIS E PERMITINDO A MIGRAÇÃO DE DADOS ATUALIZADOS E CONFIÁVEIS AO NOVO SISTEMA (ATIVIDADE SUSPENSA PELO SECRETÁRIO ATÉ QUE SE DEFINA A CONTRATAÇÃO DA FERRAMENTA AFIS PELA PCMG); 4. DIGITALIZAÇÃO DAS PASTAS FUNCIONAIS DOS SERVIDORES, PERMITINDO MAIOR AGILIDADE DE ACESSO E PROCESSAMENTO DAS INFORMAÇÕES DOS SERVIDORES. DAS NOVAS 22 ETAPAS PREVISTAS 3 TÊM PREVISÃO DE CONCLUSÃO EM 2016, 12 SERÃO CONCLUÍDAS EM 2017, 3 SERÃO CONCLUÍDAS EM 2018 E 4 SERÃO CONCLUÍDAS EM 2019. A MEDIÇÃO DO PERCENTUAL DE IMPLANTAÇÃO DO PROJETO MASP SERÁ VERIFICADA CONFORME CONCLUSÃO DAS ETAPAS/FASES POR ANO.

**PÚBLICO ALVO:** SERVIDORES, ÓRGÃOS E ENTIDADES DO ESTADO DE MINAS GERAIS

**FINALIDADE:** MODERNIZAR A GESTÃO DE PESSOAS DO ESTADO DE MINAS GERAIS, POR MEIO DA IMPLANTAÇÃO DE UM NOVO MODELO QUE AGREGUE OS PROCESSOS DE GESTÃO RELATIVOS À VIDA FUNCIONAL DOS SERVIDORES ESTADUAIS EM UM ÚNICO SISTEMA INTEGRADO DE RECURSOS HUMANOS. TAL MUDANÇA BUSCA GARANTIR MAIOR AGILIDADE E MAIOR EFICIÊNCIA NO PROCESSAMENTO DA VIDA FUNCIONAL DO SERVIDOR E NA CONCESSÃO DE VANTAGENS E BENEFÍCIOS COMO APOSENTADORIA E PROGRESSÕES.

Territórios	Físico			Orçamentário		
	Programado PPAG	Executado Jan/Abr	%	Programado PPAG	Executado Jan/Abr	%
Metropolitano	69	0	0,00	30.342.802,00	4.870.057,59	16,05
<b>Total</b>	<b>69</b>	<b>0</b>	<b>0,00</b>	<b>30.342.802,00</b>	<b>4.870.057,59</b>	<b>16,05</b>



**RELATÓRIO INSTITUCIONAL DE MONITORAMENTO**  
**DEMONSTRATIVO DE EXECUÇÃO FÍSICA E FINANCEIRA - JAN A ABR**  
**ESPECIAL**

**AÇÃO : 2156 - GESTÃO E MANUTENÇÃO DO SISTEMA INTEGRADO DE ADMINISTRAÇÃO DE MATERIAIS E SERVIÇOS - SIAD**

**Ação de Acompanhamento Geral**

**Produto : MELHORIAS INCORPORADAS**

**Unidade de Medida : UNIDADE**

**DETALHAMENTO DO PRODUTO:** ENTENDE-SE POR MELHORIAS INCORPORADAS OS DESENVOLVIMENTOS EVOLUTIVOS, IMPLANTAÇÕES NOS MÓDULOS E A INTEGRAÇÃO DO SIAD A OUTROS SISTEMAS CORPORATIVOS, DE FORMA ALINHADA ÀS POLÍTICAS E DIRETRIZES DE GESTÃO DE COMPRAS, MATERIAIS/SERVIÇOS E PATRIMÔNIO. AS MELHORIAS PROPOSTAS SÃO:- DESENVOLVIMENTO DO MÓDULO DE PESQUISA DE PREÇOS NO PORTAL DE COMPRAS - REESTRUTURAÇÃO DO MÓDULO "MELHORES PREÇOS" DO PORTAL DE COMPRAS - REESTRUTURAÇÃO DO CATÁLOGO DE MATERIAIS E SERVIÇOS DO SIAD - CATMÁS - APRIMORAMENTO DO SISTEMA DE CADASTRO DE CONVENIENTES DO ESTADO DE MINAS GERAIS - CAGEC - APRIMORAMENTO DO MÓDULO DE CADASTRO DE FORNECEDORES DO ESTADO DE MINAS GERAIS - CAGEF - APRIMORAMENTO DO MÓDULO DE CONTROLE DA FROTA DO ESTADO DE MINAS GERAIS DO SIAD - APRIMORAMENTO DO MÓDULO DE GESTÃO DE ESTOQUES DO SIAD - INTEGRAÇÃO DO SIAD AO MÓDULO INSTITUCIONAL DO GRP - INTEGRAÇÃO DO SIAD AO MÓDULO DE EXECUÇÃO DE DESPESAS DO GRP - IMPLANTAÇÃO DE SISTEMA DE LEILÃO ELETRÔNICO - AMPLIAÇÃO DAS FUNCIONALIDADES E APLICABILIDADE DO BANCO DE MELHOR PREÇO - ABSORÇÃO E IMPLANTAÇÃO DO NOVO SISTEMA DE CONCESSÃO DE DIÁRIAS E PASSAGENS - APRIMORAMENTOS DO SISTEMA DE CONCESSÃO DE DIÁRIAS E PASSAGENS- SCDP (IMPLANTAÇÃO DA COMPRA DIRETA E DA PASSAGEM DE GRUPO) - CADASTRO VIVO – APRIMORAMENTOS DA GESTÃO DE BENS IMÓVEIS - GESTÃO DE FROTAS – IMPLANTAÇÃO DE CONTROLE DE RASTREAMENTO DE VEÍCULOS LOCADOS

**PÚBLICO ALVO:** ÓRGÃOS E ENTIDADES DA ADMINISTRAÇÃO PÚBLICA E CIDADÃOS

**FINALIDADE:** IMPLEMENTAR AÇÕES DE MELHORIA, DESENVOLVIMENTO E MANUTENÇÃO DO SISTEMA INTEGRADO DE ADMINISTRAÇÃO DE MATERIAIS E SERVIÇOS, OFERECENDO À ADMINISTRAÇÃO PÚBLICA ESTADUAL UMA FERRAMENTA DE GESTÃO DE COMPRAS, MATERIAIS/SERVIÇOS E PATRIMÔNIO INTEGRADA E EFICIENTE QUE CONTRIBUA PARA A QUALIDADE E PRODUTIVIDADE DO GASTO PÚBLICO.

Territórios	Físico			Orçamentário		
	Programado PPAG	Executado Jan/Abr	%	Programado PPAG	Executado Jan/Abr	%
Metropolitano	3	0	0,00	15.317.441,00	3.443.569,85	22,48
<b>Total</b>	<b>3</b>	<b>0</b>	<b>0,00</b>	<b>15.317.441,00</b>	<b>3.443.569,85</b>	<b>22,48</b>

**RELATÓRIO INSTITUCIONAL DE MONITORAMENTO**  
**DEMONSTRATIVO DE EXECUÇÃO FÍSICA E FINANCEIRA - JAN A ABR**  
**ESPECIAL**

**PROGRAMA : 701 - APOIO À ADMINISTRAÇÃO PÚBLICA**

*Programa Multissetorial*

**UNIDADE RESPONSÁVEL : 1501 - SECRETARIA DE ESTADO DE PLANEJAMENTO E GESTÃO**

**OBJETIVO DO PROGRAMA :** DESENVOLVER AÇÕES ADMINISTRATIVAS E FINANCEIRAS VISANDO A GARANTIR RECURSOS HUMANOS, MATERIAIS, FINANCEIROS, TÉCNICOS E INSTITUCIONAIS NECESSÁRIOS À EXECUÇÃO DAS POLÍTICAS PÚBLICAS A CARGO DO ESTADO DE MINAS GERAIS.

Territórios	Orçamentário		
	Programado PPAG	Executado Jan/Abr	%
Alto Jequitinhonha	159.100.050,00	48.673.862,75	30,59
Caparaó	309.674.315,00	96.961.556,91	31,31
Central	144.563.672,00	44.013.460,90	30,45
Mata	1.099.103.147,00	355.190.926,74	32,32
Médio e Baixo Jequitinhonha	158.753.629,00	48.288.391,59	30,42
Metropolitano	9.233.146.517,00	2.757.766.396,78	29,87
Mucuri	251.982.342,00	81.868.884,94	32,49
Multiterritorial	1.008.003.628,00	19.187.931,27	1,90
Noroeste	451.764.053,00	139.913.499,94	30,97
Norte	976.943.262,00	307.539.419,24	31,48
Oeste	680.235.591,00	212.476.212,41	31,24
Sudoeste	319.404.210,00	99.396.703,32	31,12
Sul	1.155.503.577,00	369.318.659,14	31,96
Triângulo Norte	761.620.684,00	237.046.726,20	31,12
Triângulo Sul	481.466.751,00	153.097.392,80	31,80
Vale do Aço	370.349.262,00	116.783.674,94	31,53
Vale do Rio Doce	446.220.046,00	140.761.691,49	31,55
Vertentes	496.259.670,00	157.876.900,39	31,81
<b>Total</b>	<b>18.504.094.406,00</b>	<b>5.386.162.291,75</b>	<b>29,11</b>

**AÇÕES DO PROGRAMA POR UNIDADE ORÇAMENTÁRIA**

**1011 - ASSEMBLEIA LEGISLATIVA DO ESTADO DE MINAS GERAIS**

**AÇÃO : 2009 - DIREÇÃO ADMINISTRATIVA**

*Ação de Acompanhamento Geral*

*Ação com meta física não cumulativa*

**Produto : AÇÃO DE APOIO À GESTÃO INSTITUCIONAL REALIZADA**

**Unidade de Medida : AÇÃO**

**DETALHAMENTO DO PRODUTO:** SERVIÇOS DE APOIO E SUPORTE DE NATUREZA TÉCNICO-ADMINISTRATIVA NAS ÁREAS DE PLANEJAMENTO/ORÇAMENTO, ADMINISTRAÇÃO GERAL (APOIO LOGÍSTICO E GESTÃO PATRIMONIAL E DE CONTRATOS), ADMINISTRAÇÃO CONTÁBIL E FINANCEIRA, CONTROLE INTERNO E COMUNICAÇÃO.

**PÚBLICO ALVO:** UNIDADES E GERENTES EXECUTORES DE PROGRAMAS E AÇÕES A CARGO DO ESTADO DE MINAS GERAIS

**FINALIDADE:** EXECUTAR SERVIÇOS DE APOIO E SUPORTE DE NATUREZA TÉCNICO-ADMINISTRATIVA, VISANDO AO CUMPRIMENTO DAS ATRIBUIÇÕES INSTITUCIONAIS.

Territórios	Físico			Orçamentário		
	Programado PPAG	Executado Jan/Abr	%	Programado PPAG	Executado Jan/Abr	%
Metropolitano	1	1	100,00	501.218.112,00	111.380.024,05	22,22
<b>Total</b>	<b>1</b>	<b>1</b>	<b>100,00</b>	<b>501.218.112,00</b>	<b>111.380.024,05</b>	<b>22,22</b>

**RELATÓRIO INSTITUCIONAL DE MONITORAMENTO**  
**DEMONSTRATIVO DE EXECUÇÃO FÍSICA E FINANCEIRA - JAN A ABR**  
**ESPECIAL**

**1021 - TRIBUNAL DE CONTAS DO ESTADO DE MINAS GERAIS**

**AÇÃO : 2009 - DIREÇÃO ADMINISTRATIVA**

**Ação de Acompanhamento Geral**

**Produto : AÇÃO DE APOIO À GESTÃO INSTITUCIONAL REALIZADA**      **Unidade de Medida : AÇÃO**

**DETALHAMENTO DO PRODUTO:** SERVIÇOS DE APOIO E SUPORTE DE NATUREZA TÉCNICO-ADMINISTRATIVA NAS ÁREAS DE PLANEJAMENTO/ORÇAMENTO, ADMINISTRAÇÃO GERAL (APOIO LOGÍSTICO E GESTÃO PATRIMONIAL E DE CONTRATOS), ADMINISTRAÇÃO CONTÁBIL E FINANCEIRA, CONTROLE INTERNO E COMUNICAÇÃO.

**PÚBLICO ALVO:** UNIDADES E GERENTES EXECUTORES DE PROGRAMAS E AÇÕES A CARGO DO ESTADO DE MINAS GERAIS

**FINALIDADE:** EXECUTAR SERVIÇOS DE APOIO E SUPORTE DE NATUREZA TÉCNICO-ADMINISTRATIVA, VISANDO AO CUMPRIMENTO DAS ATRIBUIÇÕES INSTITUCIONAIS.

Territórios	Físico			Orçamentário		
	Programado PPAG	Executado Jan/Abr	%	Programado PPAG	Executado Jan/Abr	%
Metropolitano	1	0	0,00	41.791.370,00	6.332.957,46	15,15
<b>Total</b>	<b>1</b>	<b>0</b>	<b>0,00</b>	<b>41.791.370,00</b>	<b>6.332.957,46</b>	<b>15,15</b>

**AÇÃO : 2121 - MODERNIZAÇÃO DA INFRAESTRUTURA FÍSICA E TECNOLÓGICA PARA O APERFEIÇOAMENTO DAS AÇÕES FISCALIZATÓRIAS**

**Ação de Acompanhamento Geral**

**Produto : INVESTIMENTO REALIZADO**      **Unidade de Medida : INVESTIMENTO**

**DETALHAMENTO DO PRODUTO:** CONSTRUÇÃO DE UNIDADE FÍSICA DESTINADA À INSTALAÇÃO DO CENTRO TECNOLÓGICO. AQUISIÇÃO DE MÓVEIS, EQUIPAMENTOS E SISTEMAS INFORMATIZADOS DESTINADOS AO CENTRO TECNOLÓGICO E DEMAIS UNIDADES DO TRIBUNAL..

**PÚBLICO ALVO:** SOCIEDADE, JURISDICIONADOS, TRIBUNAL E OUTROS ÓRGÃOS DE CONTROLE

**FINALIDADE:** MODERNIZAR AS UNIDADES DO TRIBUNAL, POR MEIO DA ELABORAÇÃO DE PROJETOS E REALIZAÇÃO DE OBRAS, INSTALAÇÕES QUE SEJAM INCORPORÁVEIS AO IMÓVEL, BEM COMO AQUISIÇÃO DE EQUIPAMENTOS E MATERIAL PERMANENTE, COM VISTAS À PRODUÇÃO DE CONHECIMENTO, APERFEIÇOAMENTO DAS AÇÕES FISCALIZATÓRIAS, COMBATE À CORRUPÇÃO E DESVIO DE RECURSOS PÚBLICOS, MEDIANTE ATUAÇÃO EM REDE, DE FORMA A GERAR MAIOR EFETIVIDADE DO CONTROLE EXTERNO E O CONSEQUENTE AUMENTO DE BENEFÍCIOS PARA A SOCIEDADE.

Territórios	Físico			Orçamentário		
	Programado PPAG	Executado Jan/Abr	%	Programado PPAG	Executado Jan/Abr	%
Metropolitano	1	0	0,00	5.454.000,00	50.379,00	0,92
<b>Total</b>	<b>1</b>	<b>0</b>	<b>0,00</b>	<b>5.454.000,00</b>	<b>50.379,00</b>	<b>0,92</b>

**AÇÃO : 2157 - AUXÍLIOS ALIMENTAÇÃO, CRECHE, MORADIA, SAÚDE E OUTROS AUXÍLIOS**

**Ação de Acompanhamento Geral**

*Ação com meta física não cumulativa*

**Produto : PESSOA BENEFICIADA**      **Unidade de Medida : PESSOA**

**DETALHAMENTO DO PRODUTO:** CONCESSÃO DE AUXÍLIOS A MEMBROS E SERVIDORES DO TRIBUNAL DE CONTAS.

**PÚBLICO ALVO:** MEMBROS E SERVIDORES DO TRIBUNAL DE CONTAS

**FINALIDADE:** GARANTIR O PAGAMENTO DE AUXÍLIOS A MEMBROS E SERVIDORES DO TRIBUNAL DE CONTAS DO ESTADO DE MINAS GERAIS

Territórios	Físico			Orçamentário		
	Programado PPAG	Executado Jan/Abr	%	Programado PPAG	Executado Jan/Abr	%
Metropolitano	1.736	1.290	74,31	17.360.000,00	4.255.953,96	24,52
<b>Total</b>	<b>1.736</b>	<b>1.290</b>	<b>74,31</b>	<b>17.360.000,00</b>	<b>4.255.953,96</b>	<b>24,52</b>

**RELATÓRIO INSTITUCIONAL DE MONITORAMENTO**  
**DEMONSTRATIVO DE EXECUÇÃO FÍSICA E FINANCEIRA - JAN A ABR**  
**ESPECIAL**

**1031 - TRIBUNAL DE JUSTIÇA DO ESTADO DE MINAS GERAIS**

**AÇÃO : 2453 - REMUNERAÇÃO DE MAGISTRADOS DA ATIVA E ENCARGOS SOCIAIS**

*Ação de Acompanhamento Geral*

*Ação com meta física não cumulativa*

**Produto : PESSOA REMUNERADA**      **Unidade de Medida : UNIDADE**

**DETALHAMENTO DO PRODUTO:** MAGISTRADOS DE 1ª E 2ª INSTÂNCIAS REMUNERADOS.

**PÚBLICO ALVO:** MAGISTRADOS DA ATIVA

**FINALIDADE:** VIABILIZAR A REMUNERAÇÃO DE MAGISTRADOS DA ATIVA E PAGAMENTO DOS RESPECTIVOS ENCARGOS SOCIAIS, VISANDO GARANTIR A PRESTAÇÃO JURISDICIONAL COM QUALIDADE, EFICIÊNCIA E PRESTEZA.

Territórios	Físico			Orçamentário		
	Programado PPAG	Executado Jan/Abr	%	Programado PPAG	Executado Jan/Abr	%
Alto Jequitinhonha	7	9	128,57	4.224.402,00	1.155.510,43	27,35
Caparaó	22	21	95,45	13.276.692,00	2.895.469,17	21,81
Central	9	8	88,89	5.431.374,00	1.032.730,87	19,01
Mata	74	75	101,35	44.657.948,00	11.697.095,57	26,19
Médio e Baixo Jequitinhonha	9	9	100,00	5.431.374,00	1.157.127,66	21,30
Metropolitano	491	507	103,26	296.311.614,00	79.991.992,59	27,00
Mucuri	17	16	94,12	10.259.262,00	2.397.520,23	23,37
Noroeste	26	24	92,31	15.690.636,00	3.789.876,94	24,15
Norte	46	42	91,30	27.760.355,00	5.670.735,49	20,43
Oeste	60	55	91,67	36.209.159,00	8.176.718,05	22,58
Sudoeste	27	27	100,00	16.294.122,00	4.019.414,91	24,67
Sul	104	102	98,08	62.762.544,00	14.896.701,52	23,74
Triângulo Norte	60	60	100,00	36.209.159,00	8.935.869,08	24,68
Triângulo Sul	35	36	102,86	21.122.009,00	5.399.979,85	25,57
Vale do Aço	31	33	106,45	18.708.066,00	4.826.032,68	25,80
Vale do Rio Doce	27	27	100,00	16.294.122,00	3.852.389,79	23,64
Vertentes	32	31	96,88	19.311.552,00	5.113.101,26	26,48
<b>Total</b>	<b>1.077</b>	<b>1.082</b>	<b>100,46</b>	<b>649.954.390,00</b>	<b>165.008.266,09</b>	<b>25,39</b>

**RELATÓRIO INSTITUCIONAL DE MONITORAMENTO**  
**DEMONSTRATIVO DE EXECUÇÃO FÍSICA E FINANCEIRA - JAN A ABR**  
**ESPECIAL**

**AÇÃO : 2456 - REMUNERAÇÃO DE SERVIDORES DA ATIVA E ENCARGOS SOCIAIS**

*Ação de Acompanhamento Geral*

*Ação com meta física não cumulativa*

**Produto : PESSOA REMUNERADA**      **Unidade de Medida : UNIDADE**

**DETALHAMENTO DO PRODUTO:** SERVIDORES REMUNERADOS TITULARES DE CARGO, EMPREGO OU FUNÇÃO PÚBLICA.

**PÚBLICO ALVO:** SERVIDORES DA ATIVA

**FINALIDADE:** VIABILIZAR A REMUNERAÇÃO DE SERVIDORES DA ATIVA E PAGAMENTO DOS RESPECTIVOS ENCARGOS SOCIAIS, VISANDO GARANTIR A PRESTAÇÃO JURISDICCIONAL COM QUALIDADE, EFICIÊNCIA E PRESTEZA E A EXECUÇÃO DE ATIVIDADES ADMINISTRATIVAS NECESSÁRIAS AO FUNCIONAMENTO DA INSTITUIÇÃO.

Territórios	Físico			Orçamentário		
	Programado PPAG	Executado Jan/Abr	%	Programado PPAG	Executado Jan/Abr	%
Alto Jequitinhonha	125	139	111,20	20.356.430,00	5.764.347,57	28,32
Caparaó	309	331	107,12	50.321.098,00	14.984.602,88	29,78
Central	151	150	99,34	24.590.569,00	7.299.142,10	29,68
Mata	1.056	1.120	106,06	171.971.131,00	54.693.789,83	31,80
Médio e Baixo Jequitinhonha	150	156	104,00	24.427.718,00	6.849.833,71	28,04
Metropolitano	7.877	7.905	100,36	1.282.780.861,00	346.894.621,93	27,04
Mucuri	222	235	105,86	36.153.021,00	10.614.067,97	29,36
Noroeste	330	346	104,85	53.740.979,00	14.749.708,85	27,45
Norte	612	634	103,59	99.665.086,00	29.373.895,70	29,47
Oeste	789	802	101,65	128.489.792,00	35.065.342,48	27,29
Sudoeste	435	449	103,22	70.840.380,00	20.516.647,66	28,96
Sul	1.353	1.418	104,80	220.338.012,00	63.317.766,51	28,74
Triângulo Norte	738	781	105,83	120.184.368,00	30.779.651,54	25,61
Triângulo Sul	487	505	103,70	79.308.657,00	23.256.232,29	29,32
Vale do Aço	343	363	105,83	55.858.047,00	14.410.118,66	25,80
Vale do Rio Doce	404	431	106,68	65.791.985,00	20.856.362,46	31,70
Vertentes	392	401	102,30	63.837.767,00	17.939.658,55	28,10
<b>Total</b>	<b>15.773</b>	<b>16.166</b>	<b>102,49</b>	<b>2.568.655.901,00</b>	<b>717.365.790,69</b>	<b>27,93</b>

**1051 - TRIBUNAL DE JUSTIÇA MILITAR DO ESTADO DE MINAS GERAIS**

**AÇÃO : 2127 - AUXÍLIOS CONCEDIDOS A MAGISTRADOS E SERVIDORES**

*Ação de Acompanhamento Geral*

*Ação com meta física não cumulativa*

**Produto : PESSOA BENEFICIADA**      **Unidade de Medida : PESSOA**

**DETALHAMENTO DO PRODUTO:** AUXÍLIO-ALIMENTAÇÃO, AUXÍLIO-CRECHE E OUTROS AUXÍLIOS

**PÚBLICO ALVO:** MAGISTRADOS E SERVIDORES

**FINALIDADE:** GARANTIR O PAGAMENTO DE AUXÍLIOS A MAGISTRADOS E SERVIDORES.

Territórios	Físico			Orçamentário		
	Programado PPAG	Executado Jan/Abr	%	Programado PPAG	Executado Jan/Abr	%
Metropolitano	135	141	104,44	5.077.000,00	1.030.650,28	20,30
<b>Total</b>	<b>135</b>	<b>141</b>	<b>104,44</b>	<b>5.077.000,00</b>	<b>1.030.650,28</b>	<b>20,30</b>

**RELATÓRIO INSTITUCIONAL DE MONITORAMENTO**  
**DEMONSTRATIVO DE EXECUÇÃO FÍSICA E FINANCEIRA - JAN A ABR**  
**ESPECIAL**

**AÇÃO : 2453 - REMUNERAÇÃO DE MAGISTRADOS DA ATIVA E ENCARGOS SOCIAIS**

*Ação de Acompanhamento Geral*

*Ação com meta física não cumulativa*

**Produto : PESSOA REMUNERADA**      **Unidade de Medida : UNIDADE**

**DETALHAMENTO DO PRODUTO:** MAGISTRADOS DE 1ª E 2ª INSTÂNCIAS REMUNERADOS.

**PÚBLICO ALVO:** MAGISTRADOS DA ATIVA

**FINALIDADE:** VIABILIZAR A REMUNERAÇÃO DE MAGISTRADOS DA ATIVA E PAGAMENTO DOS RESPECTIVOS ENCARGOS SOCIAIS, VISANDO GARANTIR A PRESTAÇÃO JURISDICCIONAL COM QUALIDADE, EFICIÊNCIA E PRESTEZA.

Territórios	Físico			Orçamentário		
	Programado PPAG	Executado Jan/Abr	%	Programado PPAG	Executado Jan/Abr	%
Metropolitano	13	13	100,00	9.425.697,00	1.960.920,72	20,80
<b>Total</b>	<b>13</b>	<b>13</b>	<b>100,00</b>	<b>9.425.697,00</b>	<b>1.960.920,72</b>	<b>20,80</b>

**AÇÃO : 2456 - REMUNERAÇÃO DE SERVIDORES DA ATIVA E ENCARGOS SOCIAIS**

*Ação de Acompanhamento Geral*

*Ação com meta física não cumulativa*

**Produto : PESSOA REMUNERADA**      **Unidade de Medida : UNIDADE**

**DETALHAMENTO DO PRODUTO:** SERVIDORES REMUNERADOS TITULARES DE CARGO, EMPREGO OU FUNÇÃO PÚBLICA.

**PÚBLICO ALVO:** SERVIDORES DA ATIVA

**FINALIDADE:** VIABILIZAR A REMUNERAÇÃO DE SERVIDORES DA ATIVA E PAGAMENTO DOS RESPECTIVOS ENCARGOS SOCIAIS, VISANDO GARANTIR A PRESTAÇÃO JURISDICCIONAL COM QUALIDADE, EFICIÊNCIA E PRESTEZA E A EXECUÇÃO DE ATIVIDADES ADMINISTRATIVAS NECESSÁRIAS AO FUNCIONAMENTO DA INSTITUIÇÃO.

Territórios	Físico			Orçamentário		
	Programado PPAG	Executado Jan/Abr	%	Programado PPAG	Executado Jan/Abr	%
Metropolitano	150	151	100,67	21.974.000,00	5.853.217,46	26,64
<b>Total</b>	<b>150</b>	<b>151</b>	<b>100,67</b>	<b>21.974.000,00</b>	<b>5.853.217,46</b>	<b>26,64</b>

**1071 - GABINETE MILITAR DO GOVERNADOR DO ESTADO DE MINAS GERAIS**

**AÇÃO : 2002 - PLANEJAMENTO, GESTÃO E FINANÇAS**

*Ação de Acompanhamento Geral*

*Ação com meta física não cumulativa*

**Produto : AÇÃO DE APOIO À GESTÃO INSTITUCIONAL REALIZADA**      **Unidade de Medida : AÇÃO**

**DETALHAMENTO DO PRODUTO:** SERVIÇOS DE APOIO E SUPORTE DE NATUREZA TÉCNICO-ADMINISTRATIVA NAS ÁREAS DE PLANEJAMENTO/ORÇAMENTO, ADMINISTRAÇÃO GERAL (APOIO LOGÍSTICO E GESTÃO DE PATRIMÔNIO E CONTRATOS), ADMINISTRAÇÃO CONTÁBIL E FINANCEIRA E COMUNICAÇÃO.

**PÚBLICO ALVO:** ÓRGÃOS E ENTIDADES DA ADMINISTRAÇÃO ESTADUAL

**FINALIDADE:** COORDENAR, IMPLEMENTAR E AVALIAR AS AÇÕES DE PLANEJAMENTO, GESTÃO E FINANÇAS, EXECUTANDO OS SERVIÇOS DE APOIO E SUPORTE TÉCNICO-ADMINISTRATIVO NECESSÁRIOS AO CUMPRIMENTO DAS ATRIBUIÇÕES INSTITUCIONAIS.

Territórios	Físico			Orçamentário		
	Programado PPAG	Executado Jan/Abr	%	Programado PPAG	Executado Jan/Abr	%
Metropolitano	0	1	-	0,00	2.908.530,78	-
Multiterritorial	1	0	0,00	9.744.364,00	0,00	0,00
<b>Total</b>	<b>1</b>	<b>1</b>	<b>100,00</b>	<b>9.744.364,00</b>	<b>2.908.530,78</b>	<b>29,85</b>

**RELATÓRIO INSTITUCIONAL DE MONITORAMENTO**  
**DEMONSTRATIVO DE EXECUÇÃO FÍSICA E FINANCEIRA - JAN A ABR**  
**ESPECIAL**

**AÇÃO : 2018 - DESENVOLVIMENTO E CAPACITAÇÃO DO SERVIDOR**

*Ação de Acompanhamento Geral*

**Produto : SERVIDOR CAPACITADO**                      **Unidade de Medida : SERVIDOR**

**DETALHAMENTO DO PRODUTO:** SERVIDOR CAPACITADO EM CURSOS DE EDUCAÇÃO BÁSICA, PROFISSIONAL E SUPERIOR.

**PÚBLICO ALVO:** SERVIDORES PÚBLICOS DO ESTADO DE MINAS GERAIS

**FINALIDADE:** QUALIFICAR O SERVIDOR POR MEIO DE CURSOS DE EDUCAÇÃO BÁSICA, PROFISSIONAL E SUPERIOR, QUE CONTRIBUAM PARA A MELHORIA DA QUALIDADE E DA EFICIÊNCIA DOS SERVIÇOS PÚBLICOS PRESTADOS AO CIDADÃO.

Territórios	Físico			Orçamentário		
	Programado PPAG	Executado Jan/Abr	%	Programado PPAG	Executado Jan/Abr	%
Multiterritorial	58	0	0,00	33.857,00	0,00	0,00
<b>Total</b>	<b>58</b>	<b>0</b>	<b>0,00</b>	<b>33.857,00</b>	<b>0,00</b>	<b>0,00</b>

**AÇÃO : 2417 - REMUNERAÇÃO DE PESSOAL ATIVO E ENCARGOS SOCIAIS**

*Ação de Acompanhamento Geral*

*Ação com meta física não cumulativa*

**Produto : PESSOA REMUNERADA**                      **Unidade de Medida : UNIDADE**

**DETALHAMENTO DO PRODUTO:** PESSOAS REMUNERADAS TITULARES DE CARGO, EMPREGO OU FUNÇÃO PÚBLICA.

**PÚBLICO ALVO:** PESSOAL ATIVO DO ESTADO DE MINAS GERAIS

**FINALIDADE:** VIABILIZAR A REMUNERAÇÃO DE PESSOAL ATIVO DO ESTADO E PAGAMENTO DOS RESPECTIVOS ENCARGOS SOCIAIS E AUXÍLIOS, CONFERINDO CONDIÇÕES ADEQUADAS AO CUMPRIMENTO DAS ATRIBUIÇÕES INSTITUCIONAIS.

Territórios	Físico			Orçamentário		
	Programado PPAG	Executado Jan/Abr	%	Programado PPAG	Executado Jan/Abr	%
Metropolitano	58	107	184,48	7.086.026,00	2.890.955,58	40,80
<b>Total</b>	<b>58</b>	<b>107</b>	<b>184,48</b>	<b>7.086.026,00</b>	<b>2.890.955,58</b>	<b>40,80</b>

**1081 - ADVOCACIA GERAL DO ESTADO**

**AÇÃO : 2001 - DIREÇÃO SUPERIOR**

*Ação de Acompanhamento Geral*

*Ação com meta física não cumulativa*

**Produto : AÇÃO DE GESTÃO INSTITUCIONAL SUPERIOR REALIZADA**                      **Unidade de Medida : SERVIÇO**

**DETALHAMENTO DO PRODUTO:** ORIENTAÇÃO, COORDENAÇÃO E SUPERVISÃO DAS POLÍTICAS INSTITUCIONAIS.

**PÚBLICO ALVO:** UNIDADES E GERENTES EXECUTORES DE PROGRAMAS E AÇÕES A CARGO DO ESTADO DE MINAS GERAIS

**FINALIDADE:** DEFINIR, COORDENAR E SUPERVISIONAR, NO ÂMBITO ORGANIZACIONAL INTERNO E/OU SETORIAL, AÇÕES VISANDO AO CUMPRIMENTO DAS ATRIBUIÇÕES INSTITUCIONAIS.

Territórios	Físico			Orçamentário		
	Programado PPAG	Executado Jan/Abr	%	Programado PPAG	Executado Jan/Abr	%
Metropolitano	1	1	100,00	63.100,00	6.103,09	9,67
<b>Total</b>	<b>1</b>	<b>1</b>	<b>100,00</b>	<b>63.100,00</b>	<b>6.103,09</b>	<b>9,67</b>

**RELATÓRIO INSTITUCIONAL DE MONITORAMENTO**  
**DEMONSTRATIVO DE EXECUÇÃO FÍSICA E FINANCEIRA - JAN A ABR**  
**ESPECIAL**

**AÇÃO : 2002 - PLANEJAMENTO, GESTÃO E FINANÇAS**

*Ação de Acompanhamento Geral*

*Ação com meta física não cumulativa*

**Produto : AÇÃO DE APOIO À GESTÃO INSTITUCIONAL REALIZADA**

**Unidade de Medida : AÇÃO**

**DETALHAMENTO DO PRODUTO:** SERVIÇOS DE APOIO E SUPORTE DE NATUREZA TÉCNICO-ADMINISTRATIVA NAS ÁREAS DE PLANEJAMENTO/ORÇAMENTO, ADMINISTRAÇÃO GERAL (APOIO LOGÍSTICO E GESTÃO DE PATRIMÔNIO E CONTRATOS), ADMINISTRAÇÃO CONTÁBIL E FINANCEIRA E COMUNICAÇÃO.

**PÚBLICO ALVO:** ÓRGÃOS E ENTIDADES DA ADMINISTRAÇÃO ESTADUAL

**FINALIDADE:** COORDENAR, IMPLEMENTAR E AVALIAR AS AÇÕES DE PLANEJAMENTO, GESTÃO E FINANÇAS, EXECUTANDO OS SERVIÇOS DE APOIO E SUPORTE TÉCNICO-ADMINISTRATIVO NECESSÁRIOS AO CUMPRIMENTO DAS ATRIBUIÇÕES INSTITUCIONAIS.

Territórios	Físico			Orçamentário		
	Programado PPAG	Executado Jan/Abr	%	Programado PPAG	Executado Jan/Abr	%
Metropolitano	1	1	100,00	3.758.401,00	771.344,64	20,52
<b>Total</b>	<b>1</b>	<b>1</b>	<b>100,00</b>	<b>3.758.401,00</b>	<b>771.344,64</b>	<b>20,52</b>

**AÇÃO : 2018 - DESENVOLVIMENTO E CAPACITAÇÃO DO SERVIDOR**

*Ação de Acompanhamento Geral*

**Produto : SERVIDOR CAPACITADO**

**Unidade de Medida : SERVIDOR**

**DETALHAMENTO DO PRODUTO:** SERVIDOR CAPACITADO EM CURSOS DE EDUCAÇÃO BÁSICA, PROFISSIONAL E SUPERIOR.

**PÚBLICO ALVO:** SERVIDORES PÚBLICOS DO ESTADO DE MINAS GERAIS

**FINALIDADE:** QUALIFICAR O SERVIDOR POR MEIO DE CURSOS DE EDUCAÇÃO BÁSICA, PROFISSIONAL E SUPERIOR, QUE CONTRIBUAM PARA A MELHORIA DA QUALIDADE E DA EFICIÊNCIA DOS SERVIÇOS PÚBLICOS PRESTADOS AO CIDADÃO.

Territórios	Físico			Orçamentário		
	Programado PPAG	Executado Jan/Abr	%	Programado PPAG	Executado Jan/Abr	%
Metropolitano	8	0	0,00	28.800,00	0,00	0,00
<b>Total</b>	<b>8</b>	<b>0</b>	<b>0,00</b>	<b>28.800,00</b>	<b>0,00</b>	<b>0,00</b>



**RELATÓRIO INSTITUCIONAL DE MONITORAMENTO**  
**DEMONSTRATIVO DE EXECUÇÃO FÍSICA E FINANCEIRA - JAN A ABR**  
**ESPECIAL**

**AÇÃO : 2417 - REMUNERAÇÃO DE PESSOAL ATIVO E ENCARGOS SOCIAIS**

*Ação de Acompanhamento Geral*

*Ação com meta física não cumulativa*

**Produto : PESSOA REMUNERADA**      **Unidade de Medida : UNIDADE**

**DETALHAMENTO DO PRODUTO:** PESSOAS REMUNERADAS TITULARES DE CARGO, EMPREGO OU FUNÇÃO PÚBLICA.

**PÚBLICO ALVO:** PESSOAL ATIVO DO ESTADO DE MINAS GERAIS

**FINALIDADE:** VIABILIZAR A REMUNERAÇÃO DE PESSOAL ATIVO DO ESTADO E PAGAMENTO DOS RESPECTIVOS ENCARGOS SOCIAIS E AUXÍLIOS, CONFERINDO CONDIÇÕES ADEQUADAS AO CUMPRIMENTO DAS ATRIBUIÇÕES INSTITUCIONAIS.

Territórios	Físico			Orçamentário		
	Programado PPAG	Executado Jan/Abr	%	Programado PPAG	Executado Jan/Abr	%
Mata	53	48	90,57	9.235.427,00	3.072.645,27	33,27
Metropolitano	668	597	89,37	108.188.638,00	36.777.809,97	33,99
Multiterritorial	15	13	86,67	3.310.244,00	1.143.630,24	34,55
Noroeste	9	8	88,89	1.149.743,00	325.335,12	28,30
Norte	29	27	93,10	3.961.017,00	1.330.003,98	33,58
Oeste	28	25	89,29	4.579.742,00	1.507.761,15	32,92
Sudoeste	10	9	90,00	1.572.879,00	538.150,10	34,21
Sul	41	38	92,68	7.686.678,00	2.585.012,19	33,63
Triângulo Norte	23	19	82,61	3.757.939,00	1.235.420,83	32,87
Triângulo Sul	17	16	94,12	2.895.590,00	1.049.662,94	36,25
Vale do Aço	26	24	92,31	3.880.317,00	1.315.975,79	33,91
Vale do Rio Doce	16	16	100,00	2.793.928,00	919.369,99	32,91
<b>Total</b>	<b>935</b>	<b>840</b>	<b>89,84</b>	<b>153.012.142,00</b>	<b>51.800.777,57</b>	<b>33,85</b>

**RELATÓRIO INSTITUCIONAL DE MONITORAMENTO**  
**DEMONSTRATIVO DE EXECUÇÃO FÍSICA E FINANCEIRA - JAN A ABR**  
**ESPECIAL**

**1091 - PROCURADORIA GERAL DE JUSTIÇA**

**AÇÃO : 2009 - DIREÇÃO ADMINISTRATIVA**

*Ação de Acompanhamento Geral*

*Ação com meta física não cumulativa*

**Produto : AÇÃO DE APOIO À GESTÃO INSTITUCIONAL REALIZADA**

**Unidade de Medida : AÇÃO**

**DETALHAMENTO DO PRODUTO:** SERVIÇOS DE APOIO E SUPORTE DE NATUREZA TÉCNICO-ADMINISTRATIVA NAS ÁREAS DE PLANEJAMENTO/ORÇAMENTO, ADMINISTRAÇÃO GERAL (APOIO LOGÍSTICO E GESTÃO PATRIMONIAL E DE CONTRATOS), ADMINISTRAÇÃO CONTÁBIL E FINANCEIRA, CONTROLE INTERNO E COMUNICAÇÃO.

**PÚBLICO ALVO:** UNIDADES E GERENTES EXECUTORES DE PROGRAMAS E AÇÕES A CARGO DO ESTADO DE MINAS GERAIS

**FINALIDADE:** EXECUTAR SERVIÇOS DE APOIO E SUPORTE DE NATUREZA TÉCNICO-ADMINISTRATIVA, VISANDO AO CUMPRIMENTO DAS ATRIBUIÇÕES INSTITUCIONAIS.

Territórios	Físico			Orçamentário		
	Programado PPAG	Executado Jan/Abr	%	Programado PPAG	Executado Jan/Abr	%
Alto Jequitinhonha	0	0	-	0,00	1.370.961,02	-
Caparaó	0	0	-	0,00	3.351.238,05	-
Central	0	0	-	0,00	1.447.125,51	-
Mata	0	0	-	0,00	11.653.168,98	-
Médio e Baixo Jequitinhonha	0	0	-	0,00	1.447.125,53	-
Metropolitano	0	0	-	0,00	112.190.310,77	-
Mucuri	0	0	-	0,00	2.818.086,55	-
Multiterritorial	1	1	100,00	786.776.708,00	16.761,48	0,00
Noroeste	0	0	-	0,00	3.960.554,06	-
Norte	0	0	-	0,00	7.616.450,15	-
Oeste	0	0	-	0,00	9.139.740,17	-
Sudoeste	0	0	-	0,00	4.569.870,06	-
Sul	0	0	-	0,00	14.242.761,74	-
Triângulo Norte	0	0	-	0,00	8.149.601,65	-
Triângulo Sul	0	0	-	0,00	5.026.857,09	-
Vale do Aço	0	0	-	0,00	3.732.060,57	-
Vale do Rio Doce	0	0	-	0,00	5.026.857,08	-
Vertentes	0	0	-	0,00	4.950.692,59	-
<b>Total</b>	<b>1</b>	<b>1</b>	<b>100,00</b>	<b>786.776.708,00</b>	<b>200.710.223,05</b>	<b>25,51</b>

**AÇÃO : 2041 - DIREÇÃO DA POLITICA INSTITUCIONAL**

*Ação de Acompanhamento Geral*

*Ação com meta física não cumulativa*

**Produto : AÇÃO ADMINISTRATIVA REALIZADA**

**Unidade de Medida : AÇÃO**

**DETALHAMENTO DO PRODUTO:** REALIZAÇÃO DE CONCURSOS PÚBLICOS, BEM COMO ATIVIDADES E ESTUDOS PARA APERFEIÇOAMENTO INSTITUCIONAL.

**PÚBLICO ALVO:** TITULARES DE CRÉDITOS JUDICIAIS CONTRA A FAZENDA PÚBLICA ESTADUAL

**FINALIDADE:** DEFINIR, COORDENAR E SUPERVISIONAR AS ATIVIDADES NO ÂMBITO ORGANIZACIONAL, VISANDO AO CUMPRIMENTO DAS ATRIBUIÇÕES INSTITUCIONAIS POR MEIO DO APERFEIÇOAMENTO INSTITUCIONAL.

Territórios	Físico			Orçamentário		
	Programado PPAG	Executado Jan/Abr	%	Programado PPAG	Executado Jan/Abr	%
Multiterritorial	1	1	100,00	11.040.000,00	105.787,00	0,96
<b>Total</b>	<b>1</b>	<b>1</b>	<b>100,00</b>	<b>11.040.000,00</b>	<b>105.787,00</b>	<b>0,96</b>

**RELATÓRIO INSTITUCIONAL DE MONITORAMENTO**  
**DEMONSTRATIVO DE EXECUÇÃO FÍSICA E FINANCEIRA - JAN A ABR**  
**ESPECIAL**

**1101 - OUVIDORIA-GERAL DO ESTADO DE MINAS GERAIS**

**AÇÃO : 2001 - DIREÇÃO SUPERIOR**

*Ação de Acompanhamento Geral*

*Ação com meta física não cumulativa*

**Produto : AÇÃO DE GESTÃO INSTITUCIONAL SUPERIOR REALIZADA**      **Unidade de Medida : SERVIÇO**

**DETALHAMENTO DO PRODUTO:** ORIENTAÇÃO, COORDENAÇÃO E SUPERVISÃO DAS POLÍTICAS INSTITUCIONAIS.

**PÚBLICO ALVO:** UNIDADES E GERENTES EXECUTORES DE PROGRAMAS E AÇÕES A CARGO DO ESTADO DE MINAS GERAIS

**FINALIDADE:** DEFINIR, COORDENAR E SUPERVISIONAR, NO ÂMBITO ORGANIZACIONAL INTERNO E/OU SETORIAL, AÇÕES VISANDO AO CUMPRIMENTO DAS ATRIBUIÇÕES INSTITUCIONAIS.

Territórios	Físico			Orçamentário		
	Programado PPAG	Executado Jan/Abr	%	Programado PPAG	Executado Jan/Abr	%
Mata	0	0	-	0,00	1.001,65	-
Metropolitano	0	1	-	0,00	2.297,26	-
Multiterritorial	1	0	0,00	15.000,00	0,00	0,00
Norte	0	0	-	0,00	625,80	-
Triângulo Norte	0	0	-	0,00	57,10	-
<b>Total</b>	<b>1</b>	<b>1</b>	<b>100,00</b>	<b>15.000,00</b>	<b>3.981,81</b>	<b>26,55</b>

**AÇÃO : 2002 - PLANEJAMENTO, GESTÃO E FINANÇAS**

*Ação de Acompanhamento Geral*

*Ação com meta física não cumulativa*

**Produto : AÇÃO DE APOIO À GESTÃO INSTITUCIONAL REALIZADA**      **Unidade de Medida : AÇÃO**

**DETALHAMENTO DO PRODUTO:** SERVIÇOS DE APOIO E SUPORTE DE NATUREZA TÉCNICO-ADMINISTRATIVA NAS ÁREAS DE PLANEJAMENTO/ORÇAMENTO, ADMINISTRAÇÃO GERAL (APOIO LOGÍSTICO E GESTÃO DE PATRIMÔNIO E CONTRATOS), ADMINISTRAÇÃO CONTÁBIL E FINANCEIRA E COMUNICAÇÃO.

**PÚBLICO ALVO:** ÓRGÃOS E ENTIDADES DA ADMINISTRAÇÃO ESTADUAL

**FINALIDADE:** COORDENAR, IMPLEMENTAR E AVALIAR AS AÇÕES DE PLANEJAMENTO, GESTÃO E FINANÇAS, EXECUTANDO OS SERVIÇOS DE APOIO E SUPORTE TÉCNICO-ADMINISTRATIVO NECESSÁRIOS AO CUMPRIMENTO DAS ATRIBUIÇÕES INSTITUCIONAIS.

Territórios	Físico			Orçamentário		
	Programado PPAG	Executado Jan/Abr	%	Programado PPAG	Executado Jan/Abr	%
Metropolitano	1	1	100,00	133.069,00	25.292,30	19,01
<b>Total</b>	<b>1</b>	<b>1</b>	<b>100,00</b>	<b>133.069,00</b>	<b>25.292,30</b>	<b>19,01</b>

**RELATÓRIO INSTITUCIONAL DE MONITORAMENTO**  
**DEMONSTRATIVO DE EXECUÇÃO FÍSICA E FINANCEIRA - JAN A ABR**  
**ESPECIAL**

**AÇÃO : 2018 - DESENVOLVIMENTO E CAPACITAÇÃO DO SERVIDOR**

*Ação de Acompanhamento Geral*

**Produto : SERVIDOR CAPACITADO**                      **Unidade de Medida : SERVIDOR**

**DETALHAMENTO DO PRODUTO:** SERVIDOR CAPACITADO EM CURSOS DE EDUCAÇÃO BÁSICA, PROFISSIONAL E SUPERIOR.

**PÚBLICO ALVO:** SERVIDORES PÚBLICOS DO ESTADO DE MINAS GERAIS

**FINALIDADE:** QUALIFICAR O SERVIDOR POR MEIO DE CURSOS DE EDUCAÇÃO BÁSICA, PROFISSIONAL E SUPERIOR, QUE CONTRIBUAM PARA A MELHORIA DA QUALIDADE E DA EFICIÊNCIA DOS SERVIÇOS PÚBLICOS PRESTADOS AO CIDADÃO.

Territórios	Físico			Orçamentário		
	Programado PPAG	Executado Jan/Abr	%	Programado PPAG	Executado Jan/Abr	%
Metropolitano	18	0	0,00	4.500,00	0,00	0,00
<b>Total</b>	<b>18</b>	<b>0</b>	<b>0,00</b>	<b>4.500,00</b>	<b>0,00</b>	<b>0,00</b>

**AÇÃO : 2417 - REMUNERAÇÃO DE PESSOAL ATIVO E ENCARGOS SOCIAIS**

*Ação de Acompanhamento Geral*

*Ação com meta física não cumulativa*

**Produto : PESSOA REMUNERADA**                      **Unidade de Medida : UNIDADE**

**DETALHAMENTO DO PRODUTO:** PESSOAS REMUNERADAS TITULARES DE CARGO, EMPREGO OU FUNÇÃO PÚBLICA.

**PÚBLICO ALVO:** PESSOAL ATIVO DO ESTADO DE MINAS GERAIS

**FINALIDADE:** VIABILIZAR A REMUNERAÇÃO DE PESSOAL ATIVO DO ESTADO E PAGAMENTO DOS RESPECTIVOS ENCARGOS SOCIAIS E AUXÍLIOS, CONFERINDO CONDIÇÕES ADEQUADAS AO CUMPRIMENTO DAS ATRIBUIÇÕES INSTITUCIONAIS.

Territórios	Físico			Orçamentário		
	Programado PPAG	Executado Jan/Abr	%	Programado PPAG	Executado Jan/Abr	%
Metropolitano	73	67	91,78	4.477.266,00	1.206.762,30	26,95
<b>Total</b>	<b>73</b>	<b>67</b>	<b>91,78</b>	<b>4.477.266,00</b>	<b>1.206.762,30</b>	<b>26,95</b>

**1191 - SECRETARIA DE ESTADO DE FAZENDA**

**AÇÃO : 2001 - DIREÇÃO SUPERIOR**

*Ação de Acompanhamento Geral*

*Ação com meta física não cumulativa*

**Produto : AÇÃO DE GESTÃO INSTITUCIONAL SUPERIOR REALIZADA**                      **Unidade de Medida : SERVIÇO**

**DETALHAMENTO DO PRODUTO:** ORIENTAÇÃO, COORDENAÇÃO E SUPERVISÃO DAS POLÍTICAS INSTITUCIONAIS.

**PÚBLICO ALVO:** UNIDADES E GERENTES EXECUTORES DE PROGRAMAS E AÇÕES A CARGO DO ESTADO DE MINAS GERAIS

**FINALIDADE:** DEFINIR, COORDENAR E SUPERVISIONAR, NO ÂMBITO ORGANIZACIONAL INTERNO E/OU SETORIAL, AÇÕES VISANDO AO CUMPRIMENTO DAS ATRIBUIÇÕES INSTITUCIONAIS.

Territórios	Físico			Orçamentário		
	Programado PPAG	Executado Jan/Abr	%	Programado PPAG	Executado Jan/Abr	%
Metropolitano	1	1	100,00	250.000,00	60.153,20	24,06
<b>Total</b>	<b>1</b>	<b>1</b>	<b>100,00</b>	<b>250.000,00</b>	<b>60.153,20</b>	<b>24,06</b>

**RELATÓRIO INSTITUCIONAL DE MONITORAMENTO**  
**DEMONSTRATIVO DE EXECUÇÃO FÍSICA E FINANCEIRA - JAN A ABR**  
**ESPECIAL**

**AÇÃO : 2002 - PLANEJAMENTO, GESTÃO E FINANÇAS**

*Ação de Acompanhamento Geral*

*Ação com meta física não cumulativa*

**Produto : AÇÃO DE APOIO À GESTÃO INSTITUCIONAL REALIZADA**

**Unidade de Medida : AÇÃO**

**DETALHAMENTO DO PRODUTO:** SERVIÇOS DE APOIO E SUPORTE DE NATUREZA TÉCNICO-ADMINISTRATIVA NAS ÁREAS DE PLANEJAMENTO/ORÇAMENTO, ADMINISTRAÇÃO GERAL (APOIO LOGÍSTICO E GESTÃO DE PATRIMÔNIO E CONTRATOS), ADMINISTRAÇÃO CONTÁBIL E FINANCEIRA E COMUNICAÇÃO.

**PÚBLICO ALVO:** ÓRGÃOS E ENTIDADES DA ADMINISTRAÇÃO ESTADUAL

**FINALIDADE:** COORDENAR, IMPLEMENTAR E AVALIAR AS AÇÕES DE PLANEJAMENTO, GESTÃO E FINANÇAS, EXECUTANDO OS SERVIÇOS DE APOIO E SUPORTE TÉCNICO-ADMINISTRATIVO NECESSÁRIOS AO CUMPRIMENTO DAS ATRIBUIÇÕES INSTITUCIONAIS.

Territórios	Físico			Orçamentário		
	Programado PPAG	Executado Jan/Abr	%	Programado PPAG	Executado Jan/Abr	%
Metropolitano	1	1	100,00	4.402.580,00	461.804,80	10,49
<b>Total</b>	<b>1</b>	<b>1</b>	<b>100,00</b>	<b>4.402.580,00</b>	<b>461.804,80</b>	<b>10,49</b>

**AÇÃO : 2030 - GESTÃO DE RECURSOS HUMANOS**

*Ação de Acompanhamento Geral*

*Ação com meta física não cumulativa*

**Produto : ESTÁGIO REALIZADO**

**Unidade de Medida : ESTÁGIO**

**DETALHAMENTO DO PRODUTO:** NÚMEROS DE ESTAGIÁRIOS CONTRATADOS PELA SEF

**PÚBLICO ALVO:** SERVIDORES FAZENDÁRIOS E ESTUDANTES DAS ESCOLAS DE NÍVEL MÉDIO E SUPERIOR

**FINALIDADE:** GERIR A POLÍTICA DE RECURSOS HUMANOS A FIM DE ASSEGURAR A QUALIDADE DOS SERVIÇOS PRESTADOS PELA SUPERINTENDÊNCIA DE RECURSOS HUMANOS, GARANTINDO A SUSTENTABILIDADE E AS OPORTUNIDADES DE MELHORIA NOS PROCESSOS E NA AMPLIAÇÃO DA FORÇA DE TRABALHO NA SEF.

Territórios	Físico			Orçamentário		
	Programado PPAG	Executado Jan/Abr	%	Programado PPAG	Executado Jan/Abr	%
Caparaó	2	2	100,00	0,00	0,00	-
Mata	1	0	0,00	0,00	0,00	-
Metropolitano	8	8	100,00	130.000,00	19.809,03	15,24
Noroeste	2	1	50,00	0,00	0,00	-
Norte	1	1	100,00	0,00	0,00	-
<b>Total</b>	<b>14</b>	<b>12</b>	<b>85,71</b>	<b>130.000,00</b>	<b>19.809,03</b>	<b>15,24</b>

**RELATÓRIO INSTITUCIONAL DE MONITORAMENTO**  
**DEMONSTRATIVO DE EXECUÇÃO FÍSICA E FINANCEIRA - JAN A ABR**  
**ESPECIAL**

**AÇÃO : 2417 - REMUNERAÇÃO DE PESSOAL ATIVO E ENCARGOS SOCIAIS**

*Ação de Acompanhamento Geral*

*Ação com meta física não cumulativa*

**Produto : PESSOA REMUNERADA**                      **Unidade de Medida : UNIDADE**

**DETALHAMENTO DO PRODUTO:** PESSOAS REMUNERADAS TITULARES DE CARGO, EMPREGO OU FUNÇÃO PÚBLICA.

**PÚBLICO ALVO:** PESSOAL ATIVO DO ESTADO DE MINAS GERAIS

**FINALIDADE:** VIABILIZAR A REMUNERAÇÃO DE PESSOAL ATIVO DO ESTADO E PAGAMENTO DOS RESPECTIVOS ENCARGOS SOCIAIS E AUXÍLIOS, CONFERINDO CONDIÇÕES ADEQUADAS AO CUMPRIMENTO DAS ATRIBUIÇÕES INSTITUCIONAIS.

Territórios	Físico			Orçamentário		
	Programado PPAG	Executado Jan/Abr	%	Programado PPAG	Executado Jan/Abr	%
Alto Jequitinhonha	14	12	85,71	2.285.541,00	577.311,21	25,26
Caparaó	75	73	97,33	16.272.922,00	5.364.270,22	32,96
Central	27	26	96,30	5.017.680,00	1.622.415,43	32,33
Mata	311	303	97,43	95.018.716,00	30.906.844,91	32,53
Médio e Baixo Jequitinhonha	26	24	92,31	4.450.930,00	1.430.190,10	32,13
Metropolitano	1.713	1.680	98,07	471.881.257,00	148.568.176,82	31,48
Mucuri	61	59	96,72	17.337.276,00	5.700.853,45	32,88
Noroeste	62	64	103,23	13.059.529,00	4.403.253,54	33,72
Norte	143	133	93,01	31.722.753,00	10.075.898,66	31,76
Oeste	160	149	93,13	40.888.673,00	12.744.699,13	31,17
Sudoeste	55	55	100,00	10.866.758,00	3.464.923,61	31,89
Sul	427	418	97,89	121.071.007,00	39.246.542,66	32,42
Triângulo Norte	229	214	93,45	63.951.233,00	18.714.553,97	29,26
Triângulo Sul	192	189	98,44	56.508.465,00	17.714.163,83	31,35
Vale do Aço	102	99	97,06	22.885.316,00	7.421.173,93	32,43
Vale do Rio Doce	75	73	97,33	20.678.520,00	6.884.173,83	33,29
Vertentes	57	56	98,25	11.917.744,00	4.304.435,55	36,12
<b>Total</b>	<b>3.729</b>	<b>3.627</b>	<b>97,26</b>	<b>1.005.814.320,00</b>	<b>319.143.880,85</b>	<b>31,73</b>

**1221 - SECRETARIA DE ESTADO DE DESENVOLVIMENTO ECONÔMICO, CIÊNCIA, TECNOLOGIA E ENSINO SUPERIOR**

**AÇÃO : 2001 - DIREÇÃO SUPERIOR**

*Ação de Acompanhamento Geral*

*Ação com meta física não cumulativa*

**Produto : AÇÃO DE GESTÃO INSTITUCIONAL SUPERIOR REALIZADA**                      **Unidade de Medida : SERVIÇO**

**DETALHAMENTO DO PRODUTO:** ORIENTAÇÃO, COORDENAÇÃO E SUPERVISÃO DAS POLÍTICAS INSTITUCIONAIS.

**PÚBLICO ALVO:** UNIDADES E GERENTES EXECUTORES DE PROGRAMAS E AÇÕES A CARGO DO ESTADO DE MINAS GERAIS

**FINALIDADE:** DEFINIR, COORDENAR E SUPERVISIONAR, NO ÂMBITO ORGANIZACIONAL INTERNO E/OU SETORIAL, AÇÕES VISANDO AO CUMPRIMENTO DAS ATRIBUIÇÕES INSTITUCIONAIS.

Territórios	Físico			Orçamentário		
	Programado PPAG	Executado Jan/Abr	%	Programado PPAG	Executado Jan/Abr	%
Metropolitano	1	1	100,00	150.000,00	22,00	0,01
<b>Total</b>	<b>1</b>	<b>1</b>	<b>100,00</b>	<b>150.000,00</b>	<b>22,00</b>	<b>0,01</b>

**RELATÓRIO INSTITUCIONAL DE MONITORAMENTO**  
**DEMONSTRATIVO DE EXECUÇÃO FÍSICA E FINANCEIRA - JAN A ABR**  
**ESPECIAL**

**AÇÃO : 2002 - PLANEJAMENTO, GESTÃO E FINANÇAS**

*Ação de Acompanhamento Geral*

*Ação com meta física não cumulativa*

**Produto : AÇÃO DE APOIO À GESTÃO INSTITUCIONAL REALIZADA**      **Unidade de Medida : AÇÃO**

**DETALHAMENTO DO PRODUTO:** SERVIÇOS DE APOIO E SUPORTE DE NATUREZA TÉCNICO-ADMINISTRATIVA NAS ÁREAS DE PLANEJAMENTO/ORÇAMENTO, ADMINISTRAÇÃO GERAL (APOIO LOGÍSTICO E GESTÃO DE PATRIMÔNIO E CONTRATOS), ADMINISTRAÇÃO CONTÁBIL E FINANCEIRA E COMUNICAÇÃO.

**PÚBLICO ALVO:** ÓRGÃOS E ENTIDADES DA ADMINISTRAÇÃO ESTADUAL

**FINALIDADE:** COORDENAR, IMPLEMENTAR E AVALIAR AS AÇÕES DE PLANEJAMENTO, GESTÃO E FINANÇAS, EXECUTANDO OS SERVIÇOS DE APOIO E SUPORTE TÉCNICO-ADMINISTRATIVO NECESSÁRIOS AO CUMPRIMENTO DAS ATRIBUIÇÕES INSTITUCIONAIS.

Territórios	Físico			Orçamentário		
	Programado PPAG	Executado Jan/Abr	%	Programado PPAG	Executado Jan/Abr	%
Metropolitano	1	1	100,00	750.000,00	28.594,87	3,81
<b>Total</b>	<b>1</b>	<b>1</b>	<b>100,00</b>	<b>750.000,00</b>	<b>28.594,87</b>	<b>3,81</b>

**AÇÃO : 2417 - REMUNERAÇÃO DE PESSOAL ATIVO E ENCARGOS SOCIAIS**

*Ação de Acompanhamento Geral*

*Ação com meta física não cumulativa*

**Produto : PESSOA REMUNERADA**      **Unidade de Medida : UNIDADE**

**DETALHAMENTO DO PRODUTO:** PESSOAS REMUNERADAS TITULARES DE CARGO, EMPREGO OU FUNÇÃO PÚBLICA.

**PÚBLICO ALVO:** PESSOAL ATIVO DO ESTADO DE MINAS GERAIS

**FINALIDADE:** VIABILIZAR A REMUNERAÇÃO DE PESSOAL ATIVO DO ESTADO E PAGAMENTO DOS RESPECTIVOS ENCARGOS SOCIAIS E AUXÍLIOS, CONFERINDO CONDIÇÕES ADEQUADAS AO CUMPRIMENTO DAS ATRIBUIÇÕES INSTITUCIONAIS.

Territórios	Físico			Orçamentário		
	Programado PPAG	Executado Jan/Abr	%	Programado PPAG	Executado Jan/Abr	%
Metropolitano	57	139	243,86	4.730.070,00	3.160.868,45	66,82
<b>Total</b>	<b>57</b>	<b>139</b>	<b>243,86</b>	<b>4.730.070,00</b>	<b>3.160.868,45</b>	<b>66,82</b>

**1231 - SECRETARIA DE ESTADO DE AGRICULTURA, PECUÁRIA E ABASTECIMENTO**

**AÇÃO : 2001 - DIREÇÃO SUPERIOR**

*Ação de Acompanhamento Geral*

*Ação com meta física não cumulativa*

**Produto : AÇÃO DE GESTÃO INSTITUCIONAL SUPERIOR REALIZADA**      **Unidade de Medida : SERVIÇO**

**DETALHAMENTO DO PRODUTO:** ORIENTAÇÃO, COORDENAÇÃO E SUPERVISÃO DAS POLÍTICAS INSTITUCIONAIS.

**PÚBLICO ALVO:** UNIDADES E GERENTES EXECUTORES DE PROGRAMAS E AÇÕES A CARGO DO ESTADO DE MINAS GERAIS

**FINALIDADE:** DEFINIR, COORDENAR E SUPERVISIONAR, NO ÂMBITO ORGANIZACIONAL INTERNO E/OU SETORIAL, AÇÕES VISANDO AO CUMPRIMENTO DAS ATRIBUIÇÕES INSTITUCIONAIS.

Territórios	Físico			Orçamentário		
	Programado PPAG	Executado Jan/Abr	%	Programado PPAG	Executado Jan/Abr	%
Metropolitano	1	1	100,00	150.000,00	35.367,40	23,58
<b>Total</b>	<b>1</b>	<b>1</b>	<b>100,00</b>	<b>150.000,00</b>	<b>35.367,40</b>	<b>23,58</b>

**RELATÓRIO INSTITUCIONAL DE MONITORAMENTO**  
**DEMONSTRATIVO DE EXECUÇÃO FÍSICA E FINANCEIRA - JAN A ABR**  
**ESPECIAL**

**AÇÃO : 2002 - PLANEJAMENTO, GESTÃO E FINANÇAS**

*Ação de Acompanhamento Geral*

*Ação com meta física não cumulativa*

**Produto : AÇÃO DE APOIO À GESTÃO INSTITUCIONAL REALIZADA**

**Unidade de Medida : AÇÃO**

**DETALHAMENTO DO PRODUTO:** SERVIÇOS DE APOIO E SUPORTE DE NATUREZA TÉCNICO-ADMINISTRATIVA NAS ÁREAS DE PLANEJAMENTO/ORÇAMENTO, ADMINISTRAÇÃO GERAL (APOIO LOGÍSTICO E GESTÃO DE PATRIMÔNIO E CONTRATOS), ADMINISTRAÇÃO CONTÁBIL E FINANCEIRA E COMUNICAÇÃO.

**PÚBLICO ALVO:** ÓRGÃOS E ENTIDADES DA ADMINISTRAÇÃO ESTADUAL

**FINALIDADE:** COORDENAR, IMPLEMENTAR E AVALIAR AS AÇÕES DE PLANEJAMENTO, GESTÃO E FINANÇAS, EXECUTANDO OS SERVIÇOS DE APOIO E SUPORTE TÉCNICO-ADMINISTRATIVO NECESSÁRIOS AO CUMPRIMENTO DAS ATRIBUIÇÕES INSTITUCIONAIS.

Territórios	Físico			Orçamentário		
	Programado PPAG	Executado Jan/Abr	%	Programado PPAG	Executado Jan/Abr	%
Metropolitano	1	1	100,00	7.621.554,00	588.150,50	7,72
<b>Total</b>	<b>1</b>	<b>1</b>	<b>100,00</b>	<b>7.621.554,00</b>	<b>588.150,50</b>	<b>7,72</b>

**AÇÃO : 2018 - DESENVOLVIMENTO E CAPACITAÇÃO DO SERVIDOR**

*Ação de Acompanhamento Geral*

**Produto : SERVIDOR CAPACITADO**

**Unidade de Medida : SERVIDOR**

**DETALHAMENTO DO PRODUTO:** SERVIDOR CAPACITADO EM CURSOS DE EDUCAÇÃO BÁSICA, PROFISSIONAL E SUPERIOR.

**PÚBLICO ALVO:** SERVIDORES PÚBLICOS DO ESTADO DE MINAS GERAIS

**FINALIDADE:** QUALIFICAR O SERVIDOR POR MEIO DE CURSOS DE EDUCAÇÃO BÁSICA, PROFISSIONAL E SUPERIOR, QUE CONTRIBUAM PARA A MELHORIA DA QUALIDADE E DA EFICIÊNCIA DOS SERVIÇOS PÚBLICOS PRESTADOS AO CIDADÃO.

Territórios	Físico			Orçamentário		
	Programado PPAG	Executado Jan/Abr	%	Programado PPAG	Executado Jan/Abr	%
Metropolitano	16	1	6,25	20.000,00	2.820,00	14,10
<b>Total</b>	<b>16</b>	<b>1</b>	<b>6,25</b>	<b>20.000,00</b>	<b>2.820,00</b>	<b>14,10</b>



**RELATÓRIO INSTITUCIONAL DE MONITORAMENTO**  
**DEMONSTRATIVO DE EXECUÇÃO FÍSICA E FINANCEIRA - JAN A ABR**  
**ESPECIAL**

**AÇÃO : 2417 - REMUNERAÇÃO DE PESSOAL ATIVO E ENCARGOS SOCIAIS**

*Ação de Acompanhamento Geral*

*Ação com meta física não cumulativa*

**Produto : PESSOA REMUNERADA**      **Unidade de Medida : UNIDADE**

**DETALHAMENTO DO PRODUTO:** PESSOAS REMUNERADAS TITULARES DE CARGO, EMPREGO OU FUNÇÃO PÚBLICA.

**PÚBLICO ALVO:** PESSOAL ATIVO DO ESTADO DE MINAS GERAIS

**FINALIDADE:** VIABILIZAR A REMUNERAÇÃO DE PESSOAL ATIVO DO ESTADO E PAGAMENTO DOS RESPECTIVOS ENCARGOS SOCIAIS E AUXÍLIOS, CONFERINDO CONDIÇÕES ADEQUADAS AO CUMPRIMENTO DAS ATRIBUIÇÕES INSTITUCIONAIS.

Territórios	Físico			Orçamentário		
	Programado PPAG	Executado Jan/Abr	%	Programado PPAG	Executado Jan/Abr	%
Caparaó	1	1	100,00	27.508,00	8.733,52	31,75
Mata	5	0	0,00	456.329,00	0,00	0,00
Metropolitano	237	147	62,03	12.440.701,00	2.705.657,96	21,75
Mucuri	2	1	50,00	68.558,00	13.618,99	19,86
Norte	1	0	0,00	41.269,00	0,00	0,00
Oeste	11	1	9,09	441.629,00	17.049,27	3,86
Sul	6	2	33,33	252.110,00	24.720,69	9,81
Triângulo Norte	1	1	100,00	45.333,00	13.889,18	30,64
Vale do Rio Doce	8	1	12,50	366.483,00	15.566,91	4,25
<b>Total</b>	<b>272</b>	<b>154</b>	<b>56,62</b>	<b>14.139.920,00</b>	<b>2.799.236,52</b>	<b>19,80</b>

**1251 - POLÍCIA MILITAR DO ESTADO DE MINAS GERAIS**

**AÇÃO : 2001 - DIREÇÃO SUPERIOR**

*Ação de Acompanhamento Geral*

*Ação com meta física não cumulativa*

**Produto : AÇÃO DE GESTÃO INSTITUCIONAL SUPERIOR REALIZADA**      **Unidade de Medida : SERVIÇO**

**DETALHAMENTO DO PRODUTO:** ORIENTAÇÃO, COORDENAÇÃO E SUPERVISÃO DAS POLÍTICAS INSTITUCIONAIS.

**PÚBLICO ALVO:** UNIDADES E GERENTES EXECUTORES DE PROGRAMAS E AÇÕES A CARGO DO ESTADO DE MINAS GERAIS

**FINALIDADE:** DEFINIR, COORDENAR E SUPERVISIONAR, NO ÂMBITO ORGANIZACIONAL INTERNO E/OU SETORIAL, AÇÕES VISANDO AO CUMPRIMENTO DAS ATRIBUIÇÕES INSTITUCIONAIS.

Territórios	Físico			Orçamentário		
	Programado PPAG	Executado Jan/Abr	%	Programado PPAG	Executado Jan/Abr	%
Metropolitano	1	1	100,00	1.700.000,00	430.081,99	25,30
<b>Total</b>	<b>1</b>	<b>1</b>	<b>100,00</b>	<b>1.700.000,00</b>	<b>430.081,99</b>	<b>25,30</b>

**RELATÓRIO INSTITUCIONAL DE MONITORAMENTO**  
**DEMONSTRATIVO DE EXECUÇÃO FÍSICA E FINANCEIRA - JAN A ABR**  
**ESPECIAL**

**AÇÃO : 2002 - PLANEJAMENTO, GESTÃO E FINANÇAS**

*Ação de Acompanhamento Geral*

*Ação com meta física não cumulativa*

**Produto : AÇÃO DE APOIO À GESTÃO INSTITUCIONAL REALIZADA**

**Unidade de Medida : AÇÃO**

**DETALHAMENTO DO PRODUTO:** SERVIÇOS DE APOIO E SUPORTE DE NATUREZA TÉCNICO-ADMINISTRATIVA NAS ÁREAS DE PLANEJAMENTO/ORÇAMENTO, ADMINISTRAÇÃO GERAL (APOIO LOGÍSTICO E GESTÃO DE PATRIMÔNIO E CONTRATOS), ADMINISTRAÇÃO CONTÁBIL E FINANCEIRA E COMUNICAÇÃO.

**PÚBLICO ALVO:** ÓRGÃOS E ENTIDADES DA ADMINISTRAÇÃO ESTADUAL

**FINALIDADE:** COORDENAR, IMPLEMENTAR E AVALIAR AS AÇÕES DE PLANEJAMENTO, GESTÃO E FINANÇAS, EXECUTANDO OS SERVIÇOS DE APOIO E SUPORTE TÉCNICO-ADMINISTRATIVO NECESSÁRIOS AO CUMPRIMENTO DAS ATRIBUIÇÕES INSTITUCIONAIS.

Territórios	Físico			Orçamentário		
	Programado PPAG	Executado Jan/Abr	%	Programado PPAG	Executado Jan/Abr	%
Metropolitano	1	1	100,00	9.000.000,00	2.076.139,71	23,07
<b>Total</b>	<b>1</b>	<b>1</b>	<b>100,00</b>	<b>9.000.000,00</b>	<b>2.076.139,71</b>	<b>23,07</b>

**AÇÃO : 2063 - AUXÍLIOS CONCEDIDOS A SERVIDORES DA POLÍCIA MILITAR**

*Ação de Acompanhamento Geral*

**Produto : AUXÍLIO CONCEDIDO**

**Unidade de Medida : AUXÍLIO**

**DETALHAMENTO DO PRODUTO:** AUXÍLIOS TRANSPORTE, ALIMENTAÇÃO, FUNERAL, INDENIZAÇÃO SECURITARIA E FARDAMENTO

**PÚBLICO ALVO:** TITULARES DE CRÉDITOS JUDICIAIS CONTRA A FAZENDA PÚBLICA ESTADUAL

**FINALIDADE:** VIABILIZAR O PAGAMENTO DE AUXÍLIOS TRANSPORTE, ALIMENTAÇÃO, FUNERAL, INDENIZAÇÃO SECURITÁRIA E FARDAMENTO

Territórios	Físico			Orçamentário		
	Programado PPAG	Executado Jan/Abr	%	Programado PPAG	Executado Jan/Abr	%
Alto Jequitinhonha	557	1.025	184,02	983.835,00	785.990,09	79,89
Caparaó	967	2.040	210,96	1.708.026,00	1.534.961,08	89,87
Central	510	997	195,49	900.817,00	776.481,77	86,20
Mata	3.198	6.086	190,31	5.648.661,00	4.763.274,67	84,33
Médio e Baixo Jequitinhonha	588	1.078	183,33	1.038.593,00	868.352,68	83,61
Metropolitano	19.978	39.981	200,13	35.287.302,00	28.737.460,87	81,44
Mucuri	958	1.975	206,16	1.692.127,00	1.447.792,79	85,56
Noroeste	1.566	3.286	209,83	2.766.038,00	2.465.868,44	89,15
Norte	2.925	5.834	199,45	5.166.455,00	4.522.544,14	87,54
Oeste	2.075	4.189	201,88	3.665.091,00	3.288.129,55	89,71
Sudoeste	843	1.849	219,34	1.488.997,00	1.381.856,24	92,80
Sul	3.261	6.828	209,38	5.759.934,00	5.169.710,20	89,75
Triângulo Norte	2.766	5.558	200,94	4.885.550,00	4.307.176,48	88,16
Triângulo Sul	1.437	3.262	227,00	2.538.187,00	2.402.267,92	94,65
Vale do Aço	1.461	3.066	209,86	2.580.578,00	2.256.592,34	87,45
Vale do Rio Doce	1.805	3.391	187,87	3.188.195,00	2.639.932,77	82,80
Vertentes	1.567	3.146	200,77	2.767.805,00	2.369.065,61	85,59
<b>Total</b>	<b>46.462</b>	<b>93.591</b>	<b>201,44</b>	<b>82.066.191,00</b>	<b>69.717.457,64</b>	<b>84,95</b>

**RELATÓRIO INSTITUCIONAL DE MONITORAMENTO**  
**DEMONSTRATIVO DE EXECUÇÃO FÍSICA E FINANCEIRA - JAN A ABR**  
**ESPECIAL**

**AÇÃO : 2417 - REMUNERAÇÃO DE PESSOAL ATIVO E ENCARGOS SOCIAIS**

*Ação de Acompanhamento Geral*

*Ação com meta física não cumulativa*

**Produto : PESSOA REMUNERADA**                      **Unidade de Medida : UNIDADE**

**DETALHAMENTO DO PRODUTO:** PESSOAS REMUNERADAS TITULARES DE CARGO, EMPREGO OU FUNÇÃO PÚBLICA.

**PÚBLICO ALVO:** PESSOAL ATIVO DO ESTADO DE MINAS GERAIS

**FINALIDADE:** VIABILIZAR A REMUNERAÇÃO DE PESSOAL ATIVO DO ESTADO E PAGAMENTO DOS RESPECTIVOS ENCARGOS SOCIAIS E AUXÍLIOS, CONFERINDO CONDIÇÕES ADEQUADAS AO CUMPRIMENTO DAS ATRIBUIÇÕES INSTITUCIONAIS.

Territórios	Físico			Orçamentário		
	Programado PPAG	Executado Jan/Abr	%	Programado PPAG	Executado Jan/Abr	%
Alto Jequitinhonha	621	510	82,13	60.112.919,00	16.322.201,60	27,15
Caparaó	1.057	1.039	98,30	102.317.802,00	32.602.234,35	31,86
Central	502	445	88,65	48.593.695,00	15.432.098,99	31,76
Mata	2.483	2.964	119,37	317.795.019,00	99.333.249,74	31,26
Médio e Baixo Jequitinhonha	587	536	91,31	56.821.709,00	17.750.389,79	31,24
Metropolitano	15.250	18.730	122,82	1.780.385.413,00	623.666.542,61	35,03
Mucuri	1.049	967	92,18	101.543.397,00	30.816.033,52	30,35
Noroeste	1.633	1.562	95,65	158.074.706,00	50.766.340,96	32,12
Norte	2.568	2.838	110,51	287.302.959,00	91.336.698,47	31,79
Oeste	1.603	2.059	128,45	209.959.609,00	66.432.627,64	31,64
Sudoeste	955	893	93,51	92.444.182,00	28.132.327,70	30,43
Sul	3.150	3.293	104,54	324.280.630,00	106.758.754,64	32,92
Triângulo Norte	2.831	2.678	94,60	274.041.331,00	88.179.075,04	32,18
Triângulo Sul	1.544	1.568	101,55	149.459.490,00	49.962.945,97	33,43
Vale do Aço	1.342	1.508	112,37	149.265.892,00	49.131.642,71	32,92
Vale do Rio Doce	1.448	1.637	113,05	188.566.769,00	55.539.606,46	29,45
Vertentes	1.669	1.504	90,11	161.559.511,00	48.868.795,95	30,25
<b>Total</b>	<b>40.292</b>	<b>44.731</b>	<b>111,02</b>	<b>4.462.525.033,00</b>	<b>1.471.031.566,14</b>	<b>32,96</b>

**1261 - SECRETARIA DE ESTADO DE EDUCAÇÃO**

**AÇÃO : 2001 - DIREÇÃO SUPERIOR**

*Ação de Acompanhamento Geral*

*Ação com meta física não cumulativa*

**Produto : AÇÃO DE GESTÃO INSTITUCIONAL SUPERIOR REALIZADA**                      **Unidade de Medida : SERVIÇO**

**DETALHAMENTO DO PRODUTO:** ORIENTAÇÃO, COORDENAÇÃO E SUPERVISÃO DAS POLÍTICAS INSTITUCIONAIS.

**PÚBLICO ALVO:** UNIDADES E GERENTES EXECUTORES DE PROGRAMAS E AÇÕES A CARGO DO ESTADO DE MINAS GERAIS

**FINALIDADE:** DEFINIR, COORDENAR E SUPERVISIONAR, NO ÂMBITO ORGANIZACIONAL INTERNO E/OU SETORIAL, AÇÕES VISANDO AO CUMPRIMENTO DAS ATRIBUIÇÕES INSTITUCIONAIS.

Territórios	Físico			Orçamentário		
	Programado PPAG	Executado Jan/Abr	%	Programado PPAG	Executado Jan/Abr	%
Metropolitano	1	1	100,00	19.584.666,00	3.857.205,92	19,70
<b>Total</b>	<b>1</b>	<b>1</b>	<b>100,00</b>	<b>19.584.666,00</b>	<b>3.857.205,92</b>	<b>19,70</b>

**RELATÓRIO INSTITUCIONAL DE MONITORAMENTO**  
**DEMONSTRATIVO DE EXECUÇÃO FÍSICA E FINANCEIRA - JAN A ABR**  
**ESPECIAL**

**AÇÃO : 2002 - PLANEJAMENTO, GESTÃO E FINANÇAS**

*Ação de Acompanhamento Geral*

*Ação com meta física não cumulativa*

**Produto : AÇÃO DE APOIO À GESTÃO INSTITUCIONAL REALIZADA**

**Unidade de Medida : AÇÃO**

**DETALHAMENTO DO PRODUTO:** SERVIÇOS DE APOIO E SUPORTE DE NATUREZA TÉCNICO-ADMINISTRATIVA NAS ÁREAS DE PLANEJAMENTO/ORÇAMENTO, ADMINISTRAÇÃO GERAL (APOIO LOGÍSTICO E GESTÃO DE PATRIMÔNIO E CONTRATOS), ADMINISTRAÇÃO CONTÁBIL E FINANCEIRA E COMUNICAÇÃO.

**PÚBLICO ALVO:** ÓRGÃOS E ENTIDADES DA ADMINISTRAÇÃO ESTADUAL

**FINALIDADE:** COORDENAR, IMPLEMENTAR E AVALIAR AS AÇÕES DE PLANEJAMENTO, GESTÃO E FINANÇAS, EXECUTANDO OS SERVIÇOS DE APOIO E SUPORTE TÉCNICO-ADMINISTRATIVO NECESSÁRIOS AO CUMPRIMENTO DAS ATRIBUIÇÕES INSTITUCIONAIS.

Territórios	Físico			Orçamentário		
	Programado PPAG	Executado Jan/Abr	%	Programado PPAG	Executado Jan/Abr	%
Metropolitano	1	1	100,00	167.463.093,00	29.511.395,34	17,62
<b>Total</b>	<b>1</b>	<b>1</b>	<b>100,00</b>	<b>167.463.093,00</b>	<b>29.511.395,34</b>	<b>17,62</b>

**AÇÃO : 2085 - ADMINISTRAÇÃO DA AÇÃO EDUCACIONAL REGIONAL**

*Ação de Acompanhamento Geral*

*Ação com meta física não cumulativa*

**Produto : UNIDADE REGIONAL APOIADA**

**Unidade de Medida : UNIDADE**

**DETALHAMENTO DO PRODUTO:** SUPERVISÃO TÉCNICA, ORIENTAÇÃO, ARTICULAÇÃO E INTEGRAÇÃO DAS ESCOLAS PÚBLICAS ESTADUAIS.

**PÚBLICO ALVO:** REGIONAL

**FINALIDADE:** PROMOVER A COORDENAÇÃO E IMPLANTAÇÃO DA POLÍTICA EDUCACIONAL DO ESTADO NO ÂMBITO REGIONAL, ORIENTANDO AS COMUNIDADES E PREFEITURAS MUNICIPAIS NA ELABORAÇÃO, NO ACOMPANHAMENTO E AVALIAÇÃO DOS PLANOS, PROGRAMAS E PROJETOS EDUCACIONAIS.

Territórios	Físico			Orçamentário		
	Programado PPAG	Executado Jan/Abr	%	Programado PPAG	Executado Jan/Abr	%
Alto Jequitinhonha	1	1	100,00	9.869.243,00	3.073.398,05	31,14
Caparaó	2	2	100,00	19.738.486,00	3.673.952,11	18,61
Central	1	1	100,00	9.869.243,00	1.516.878,64	15,37
Mata	5	5	100,00	49.346.215,00	9.473.861,25	19,20
Médio e Baixo Jequitinhonha	2	2	100,00	19.738.486,00	5.089.363,66	25,78
Metropolitano	6	6	100,00	59.215.463,00	23.366.151,24	39,46
Mucuri	1	1	100,00	9.869.243,00	4.573.154,18	46,34
Noroeste	3	3	100,00	29.607.729,00	3.279.504,71	11,08
Norte	4	4	100,00	39.476.972,00	11.672.907,77	29,57
Oeste	3	3	100,00	29.607.729,00	6.456.503,53	21,81
Sudoeste	2	2	100,00	19.738.486,00	3.048.120,46	15,44
Sul	5	5	100,00	49.346.215,00	10.456.994,36	21,19
Triângulo Norte	4	4	100,00	39.476.972,00	8.161.039,63	20,67
Triângulo Sul	1	1	100,00	9.869.243,00	2.363.005,57	23,94
Vale do Aço	2	2	100,00	19.738.486,00	4.396.913,70	22,28
Vale do Rio Doce	2	2	100,00	19.738.486,00	4.994.157,98	25,30
Vertentes	3	3	100,00	29.607.729,00	5.202.567,33	17,57
<b>Total</b>	<b>47</b>	<b>47</b>	<b>100,00</b>	<b>463.854.426,00</b>	<b>110.798.474,17</b>	<b>23,89</b>

**RELATÓRIO INSTITUCIONAL DE MONITORAMENTO**  
**DEMONSTRATIVO DE EXECUÇÃO FÍSICA E FINANCEIRA - JAN A ABR**  
**ESPECIAL**

**AÇÃO : 2086 - OPERACIONALIZAÇÃO DAS AÇÕES DO CONSFUNDEB E CAE**

*Ação de Acompanhamento Geral*

*Ação com meta física não cumulativa*

**Produto : CONSELHO APOIADO**                      **Unidade de Medida : CONSELHO**

**DETALHAMENTO DO PRODUTO:** DELIBERAÇÕES QUANTO À APLICAÇÃO DOS RECURSOS DO FUNDEB E RELATIVOS À ALIMENTAÇÃO ESCOLAR, VISANDO AO CONTROLE E MONITORAMENTO DOS RECURSOS APLICADOS.

**PÚBLICO ALVO:** CONSELHEIROS

**FINALIDADE:** DAR CONDIÇÕES AO CONSELHO PARA ACOMPANHAR E CONTROLAR A REPARTIÇÃO, TRANSFERÊNCIA E APLICAÇÃO DOS RECURSOS DO FUNDEB E DO PROGRAMA DE ALIMENTAÇÃO ESCOLAR, BEM COMO INCENTIVAR E QUALIFICAR A ATUAÇÃO DOS CONSELHOS MUNICIPAIS DE ALIMENTAÇÃO ESCOLAR E DO FUNDEB.

Territórios	Físico			Orçamentário		
	Programado PPAG	Executado Jan/Abr	%	Programado PPAG	Executado Jan/Abr	%
Metropolitano	2	2	100,00	300.000,00	20.322,71	6,77
<b>Total</b>	<b>2</b>	<b>2</b>	<b>100,00</b>	<b>300.000,00</b>	<b>20.322,71</b>	<b>6,77</b>

**AÇÃO : 2187 - OPERACIONALIZAÇÃO DAS AÇÕES DO CONSELHO ESTADUAL DE EDUCAÇÃO**

*Ação de Acompanhamento Geral*

*Ação com meta física não cumulativa*

**Produto : CONSELHO APOIADO**                      **Unidade de Medida : CONSELHO**

**DETALHAMENTO DO PRODUTO:** DELIBERAÇÕES DO CONSELHO ESTADUAL DE EDUCAÇÃO ABRANGENDO AS POLÍTICAS ATINENTES À ESSA ÁREA NO ESTADO.

**PÚBLICO ALVO:** CONSELHEIROS

**FINALIDADE:** MANTER O FUNCIONAMENTO DO CONSELHO POSSIBILITANDO A EXECUÇÃO DAS ATRIBUIÇÕES QUE LHE SÃO CONFERIDAS LEGALMENTE.

Territórios	Físico			Orçamentário		
	Programado PPAG	Executado Jan/Abr	%	Programado PPAG	Executado Jan/Abr	%
Metropolitano	1	1	100,00	4.570.944,00	926.831,45	20,28
<b>Total</b>	<b>1</b>	<b>1</b>	<b>100,00</b>	<b>4.570.944,00</b>	<b>926.831,45</b>	<b>20,28</b>

**1271 - SECRETARIA DE ESTADO DE CULTURA**

**AÇÃO : 2001 - DIREÇÃO SUPERIOR**

*Ação de Acompanhamento Geral*

*Ação com meta física não cumulativa*

**Produto : AÇÃO DE GESTÃO INSTITUCIONAL SUPERIOR REALIZADA**                      **Unidade de Medida : SERVIÇO**

**DETALHAMENTO DO PRODUTO:** ORIENTAÇÃO, COORDENAÇÃO E SUPERVISÃO DAS POLÍTICAS INSTITUCIONAIS.

**PÚBLICO ALVO:** UNIDADES E GERENTES EXECUTORES DE PROGRAMAS E AÇÕES A CARGO DO ESTADO DE MINAS GERAIS

**FINALIDADE:** DEFINIR, COORDENAR E SUPERVISIONAR, NO ÂMBITO ORGANIZACIONAL INTERNO E/OU SETORIAL, AÇÕES VISANDO AO CUMPRIMENTO DAS ATRIBUIÇÕES INSTITUCIONAIS.

Territórios	Físico			Orçamentário		
	Programado PPAG	Executado Jan/Abr	%	Programado PPAG	Executado Jan/Abr	%
Metropolitano	1	1	100,00	198.600,00	19.564,32	9,85
<b>Total</b>	<b>1</b>	<b>1</b>	<b>100,00</b>	<b>198.600,00</b>	<b>19.564,32</b>	<b>9,85</b>

**RELATÓRIO INSTITUCIONAL DE MONITORAMENTO**  
**DEMONSTRATIVO DE EXECUÇÃO FÍSICA E FINANCEIRA - JAN A ABR**  
**ESPECIAL**

**AÇÃO : 2002 - PLANEJAMENTO, GESTÃO E FINANÇAS**

*Ação de Acompanhamento Geral*

*Ação com meta física não cumulativa*

**Produto : AÇÃO DE APOIO À GESTÃO INSTITUCIONAL REALIZADA**      **Unidade de Medida : AÇÃO**

**DETALHAMENTO DO PRODUTO:** SERVIÇOS DE APOIO E SUPORTE DE NATUREZA TÉCNICO-ADMINISTRATIVA NAS ÁREAS DE PLANEJAMENTO/ORÇAMENTO, ADMINISTRAÇÃO GERAL (APOIO LOGÍSTICO E GESTÃO DE PATRIMÔNIO E CONTRATOS), ADMINISTRAÇÃO CONTÁBIL E FINANCEIRA E COMUNICAÇÃO.

**PÚBLICO ALVO:** ÓRGÃOS E ENTIDADES DA ADMINISTRAÇÃO ESTADUAL

**FINALIDADE:** COORDENAR, IMPLEMENTAR E AVALIAR AS AÇÕES DE PLANEJAMENTO, GESTÃO E FINANÇAS, EXECUTANDO OS SERVIÇOS DE APOIO E SUPORTE TÉCNICO-ADMINISTRATIVO NECESSÁRIOS AO CUMPRIMENTO DAS ATRIBUIÇÕES INSTITUCIONAIS.

Territórios	Físico			Orçamentário		
	Programado PPAG	Executado Jan/Abr	%	Programado PPAG	Executado Jan/Abr	%
Metropolitano	1	1	100,00	2.177.223,00	358.840,78	16,48
<b>Total</b>	<b>1</b>	<b>1</b>	<b>100,00</b>	<b>2.177.223,00</b>	<b>358.840,78</b>	<b>16,48</b>

**AÇÃO : 2417 - REMUNERAÇÃO DE PESSOAL ATIVO E ENCARGOS SOCIAIS**

*Ação de Acompanhamento Geral*

*Ação com meta física não cumulativa*

**Produto : PESSOA REMUNERADA**      **Unidade de Medida : UNIDADE**

**DETALHAMENTO DO PRODUTO:** PESSOAS REMUNERADAS TITULARES DE CARGO, EMPREGO OU FUNÇÃO PÚBLICA.

**PÚBLICO ALVO:** PESSOAL ATIVO DO ESTADO DE MINAS GERAIS

**FINALIDADE:** VIABILIZAR A REMUNERAÇÃO DE PESSOAL ATIVO DO ESTADO E PAGAMENTO DOS RESPECTIVOS ENCARGOS SOCIAIS E AUXÍLIOS, CONFERINDO CONDIÇÕES ADEQUADAS AO CUMPRIMENTO DAS ATRIBUIÇÕES INSTITUCIONAIS.

Territórios	Físico			Orçamentário		
	Programado PPAG	Executado Jan/Abr	%	Programado PPAG	Executado Jan/Abr	%
Metropolitano	230	239	103,91	11.252.406,00	3.614.907,63	32,13
<b>Total</b>	<b>230</b>	<b>239</b>	<b>103,91</b>	<b>11.252.406,00</b>	<b>3.614.907,63</b>	<b>32,13</b>

**1301 - SECRETARIA DE ESTADO DE TRANSPORTES E OBRAS PÚBLICAS**

**AÇÃO : 2002 - PLANEJAMENTO, GESTÃO E FINANÇAS**

*Ação de Acompanhamento Geral*

*Ação com meta física não cumulativa*

**Produto : AÇÃO DE APOIO À GESTÃO INSTITUCIONAL REALIZADA**      **Unidade de Medida : AÇÃO**

**DETALHAMENTO DO PRODUTO:** SERVIÇOS DE APOIO E SUPORTE DE NATUREZA TÉCNICO-ADMINISTRATIVA NAS ÁREAS DE PLANEJAMENTO/ORÇAMENTO, ADMINISTRAÇÃO GERAL (APOIO LOGÍSTICO E GESTÃO DE PATRIMÔNIO E CONTRATOS), ADMINISTRAÇÃO CONTÁBIL E FINANCEIRA E COMUNICAÇÃO.

**PÚBLICO ALVO:** ÓRGÃOS E ENTIDADES DA ADMINISTRAÇÃO ESTADUAL

**FINALIDADE:** COORDENAR, IMPLEMENTAR E AVALIAR AS AÇÕES DE PLANEJAMENTO, GESTÃO E FINANÇAS, EXECUTANDO OS SERVIÇOS DE APOIO E SUPORTE TÉCNICO-ADMINISTRATIVO NECESSÁRIOS AO CUMPRIMENTO DAS ATRIBUIÇÕES INSTITUCIONAIS.

Territórios	Físico			Orçamentário		
	Programado PPAG	Executado Jan/Abr	%	Programado PPAG	Executado Jan/Abr	%
Metropolitano	1	1	100,00	2.700.398,00	465.652,23	17,24
<b>Total</b>	<b>1</b>	<b>1</b>	<b>100,00</b>	<b>2.700.398,00</b>	<b>465.652,23</b>	<b>17,24</b>

**RELATÓRIO INSTITUCIONAL DE MONITORAMENTO**  
**DEMONSTRATIVO DE EXECUÇÃO FÍSICA E FINANCEIRA - JAN A ABR**  
**ESPECIAL**

**AÇÃO : 2417 - REMUNERAÇÃO DE PESSOAL ATIVO E ENCARGOS SOCIAIS**

*Ação de Acompanhamento Geral*

*Ação com meta física não cumulativa*

**Produto : PESSOA REMUNERADA**                      **Unidade de Medida : UNIDADE**

**DETALHAMENTO DO PRODUTO:** PESSOAS REMUNERADAS TITULARES DE CARGO, EMPREGO OU FUNÇÃO PÚBLICA.

**PÚBLICO ALVO:** PESSOAL ATIVO DO ESTADO DE MINAS GERAIS

**FINALIDADE:** VIABILIZAR A REMUNERAÇÃO DE PESSOAL ATIVO DO ESTADO E PAGAMENTO DOS RESPECTIVOS ENCARGOS SOCIAIS E AUXÍLIOS, CONFERINDO CONDIÇÕES ADEQUADAS AO CUMPRIMENTO DAS ATRIBUIÇÕES INSTITUCIONAIS.

Territórios	Físico			Orçamentário		
	Programado PPAG	Executado Jan/Abr	%	Programado PPAG	Executado Jan/Abr	%
Metropolitano	159	139	87,42	11.300.449,00	3.223.683,43	28,53
<b>Total</b>	<b>159</b>	<b>139</b>	<b>87,42</b>	<b>11.300.449,00</b>	<b>3.223.683,43</b>	<b>28,53</b>

**1371 - SECRETARIA DE ESTADO DE MEIO AMBIENTE E DESENVOLVIMENTO SUSTENTÁVEL**

**AÇÃO : 2001 - DIREÇÃO SUPERIOR**

*Ação de Acompanhamento Geral*

*Ação com meta física não cumulativa*

**Produto : AÇÃO DE GESTÃO INSTITUCIONAL SUPERIOR REALIZADA**                      **Unidade de Medida : SERVIÇO**

**DETALHAMENTO DO PRODUTO:** ORIENTAÇÃO, COORDENAÇÃO E SUPERVISÃO DAS POLÍTICAS INSTITUCIONAIS.

**PÚBLICO ALVO:** UNIDADES E GERENTES EXECUTORES DE PROGRAMAS E AÇÕES A CARGO DO ESTADO DE MINAS GERAIS

**FINALIDADE:** DEFINIR, COORDENAR E SUPERVISIONAR, NO ÂMBITO ORGANIZACIONAL INTERNO E/OU SETORIAL, AÇÕES VISANDO AO CUMPRIMENTO DAS ATRIBUIÇÕES INSTITUCIONAIS.

Territórios	Físico			Orçamentário		
	Programado PPAG	Executado Jan/Abr	%	Programado PPAG	Executado Jan/Abr	%
Metropolitano	1	1	100,00	35.000,00	10.411,78	29,75
<b>Total</b>	<b>1</b>	<b>1</b>	<b>100,00</b>	<b>35.000,00</b>	<b>10.411,78</b>	<b>29,75</b>

**RELATÓRIO INSTITUCIONAL DE MONITORAMENTO**  
**DEMONSTRATIVO DE EXECUÇÃO FÍSICA E FINANCEIRA - JAN A ABR**  
**ESPECIAL**

**AÇÃO : 2002 - PLANEJAMENTO, GESTÃO E FINANÇAS**

*Ação de Acompanhamento Geral*

*Ação com meta física não cumulativa*

**Produto : AÇÃO DE APOIO À GESTÃO INSTITUCIONAL REALIZADA**

**Unidade de Medida : AÇÃO**

**DETALHAMENTO DO PRODUTO:** SERVIÇOS DE APOIO E SUPORTE DE NATUREZA TÉCNICO-ADMINISTRATIVA NAS ÁREAS DE PLANEJAMENTO/ORÇAMENTO, ADMINISTRAÇÃO GERAL (APOIO LOGÍSTICO E GESTÃO DE PATRIMÔNIO E CONTRATOS), ADMINISTRAÇÃO CONTÁBIL E FINANCEIRA E COMUNICAÇÃO.

**PÚBLICO ALVO:** ÓRGÃOS E ENTIDADES DA ADMINISTRAÇÃO ESTADUAL

**FINALIDADE:** COORDENAR, IMPLEMENTAR E AVALIAR AS AÇÕES DE PLANEJAMENTO, GESTÃO E FINANÇAS, EXECUTANDO OS SERVIÇOS DE APOIO E SUPORTE TÉCNICO-ADMINISTRATIVO NECESSÁRIOS AO CUMPRIMENTO DAS ATRIBUIÇÕES INSTITUCIONAIS.

Territórios	Físico			Orçamentário		
	Programado PPAG	Executado Jan/Abr	%	Programado PPAG	Executado Jan/Abr	%
Alto Jequitinhonha	0	0	-	1.816.131,00	259.805,35	14,31
Mata	0	0	-	1.816.131,00	412.076,19	22,69
Metropolitano	1	1	100,00	14.529.052,00	3.037.450,32	20,91
Noroeste	0	0	-	1.816.131,00	177.518,42	9,77
Norte	0	0	-	1.816.131,00	478.073,54	26,32
Oeste	0	0	-	1.816.131,00	216.818,32	11,94
Sul	0	0	-	1.816.131,00	256.103,73	14,10
Triângulo Norte	0	0	-	1.816.131,00	265.021,25	14,59
Vale do Rio Doce	0	0	-	1.816.131,00	403.470,69	22,22
<b>Total</b>	<b>1</b>	<b>1</b>	<b>100,00</b>	<b>29.058.100,00</b>	<b>5.506.337,81</b>	<b>18,95</b>

**AÇÃO : 2417 - REMUNERAÇÃO DE PESSOAL ATIVO E ENCARGOS SOCIAIS**

*Ação de Acompanhamento Geral*

*Ação com meta física não cumulativa*

**Produto : PESSOA REMUNERADA**

**Unidade de Medida : UNIDADE**

**DETALHAMENTO DO PRODUTO:** PESSOAS REMUNERADAS TITULARES DE CARGO, EMPREGO OU FUNÇÃO PÚBLICA.

**PÚBLICO ALVO:** PESSOAL ATIVO DO ESTADO DE MINAS GERAIS

**FINALIDADE:** VIABILIZAR A REMUNERAÇÃO DE PESSOAL ATIVO DO ESTADO E PAGAMENTO DOS RESPECTIVOS ENCARGOS SOCIAIS E AUXÍLIOS, CONFERINDO CONDIÇÕES ADEQUADAS AO CUMPRIMENTO DAS ATRIBUIÇÕES INSTITUCIONAIS.

Territórios	Físico			Orçamentário		
	Programado PPAG	Executado Jan/Abr	%	Programado PPAG	Executado Jan/Abr	%
Alto Jequitinhonha	40	40	100,00	3.368.316,00	1.132.910,63	33,63
Caparaó	6	6	100,00	571.867,00	208.309,08	36,43
Central	5	6	120,00	341.890,00	127.968,03	37,43
Mata	57	55	96,49	4.823.740,00	1.657.812,59	34,37
Médio e Baixo Jequitinhonha	1	0	0,00	34.682,00	0,00	0,00
Metropolitano	422	643	152,37	40.382.365,00	12.387.781,02	30,68
Mucuri	10	9	90,00	939.308,00	292.042,33	31,09
Noroeste	47	46	97,87	3.717.648,00	1.246.035,69	33,52
Norte	79	79	100,00	6.509.972,00	2.157.235,24	33,14
Oeste	49	49	100,00	3.666.898,00	1.237.774,13	33,76
Sudoeste	3	2	66,67	245.189,00	66.776,31	27,23
Sul	60	60	100,00	4.910.941,00	1.688.448,65	34,38
Triângulo Norte	69	68	98,55	5.458.905,00	1.841.388,42	33,73
Triângulo Sul	8	8	100,00	935.046,00	311.639,62	33,33
Vale do Aço	3	3	100,00	194.197,00	64.141,78	33,03
Vale do Rio Doce	46	47	102,17	3.444.770,00	1.275.559,51	37,03
Vertentes	6	6	100,00	492.812,00	162.877,27	33,05
<b>Total</b>	<b>911</b>	<b>1.127</b>	<b>123,71</b>	<b>80.038.546,00</b>	<b>25.858.700,30</b>	<b>32,31</b>



**RELATÓRIO INSTITUCIONAL DE MONITORAMENTO**  
**DEMONSTRATIVO DE EXECUÇÃO FÍSICA E FINANCEIRA - JAN A ABR**  
**ESPECIAL**

**1401 - CORPO DE BOMBEIROS MILITAR DO ESTADO DE MINAS GERAIS**

**AÇÃO : 2002 - PLANEJAMENTO, GESTÃO E FINANÇAS**

*Ação de Acompanhamento Geral*

*Ação com meta física não cumulativa*

**Produto : AÇÃO DE APOIO À GESTÃO INSTITUCIONAL REALIZADA**

**Unidade de Medida : AÇÃO**

**DETALHAMENTO DO PRODUTO:** SERVIÇOS DE APOIO E SUPORTE DE NATUREZA TÉCNICO-ADMINISTRATIVA NAS ÁREAS DE PLANEJAMENTO/ORÇAMENTO, ADMINISTRAÇÃO GERAL (APOIO LOGÍSTICO E GESTÃO DE PATRIMÔNIO E CONTRATOS), ADMINISTRAÇÃO CONTÁBIL E FINANCEIRA E COMUNICAÇÃO.

**PÚBLICO ALVO:** ÓRGÃOS E ENTIDADES DA ADMINISTRAÇÃO ESTADUAL

**FINALIDADE:** COORDENAR, IMPLEMENTAR E AVALIAR AS AÇÕES DE PLANEJAMENTO, GESTÃO E FINANÇAS, EXECUTANDO OS SERVIÇOS DE APOIO E SUPORTE TÉCNICO-ADMINISTRATIVO NECESSÁRIOS AO CUMPRIMENTO DAS ATRIBUIÇÕES INSTITUCIONAIS.

Territórios	Físico			Orçamentário		
	Programado PPAG	Executado Jan/Abr	%	Programado PPAG	Executado Jan/Abr	%
Mata	0	0	-	125.000,00	23.967,58	19,17
Metropolitano	1	1	100,00	1.163.032,00	313.435,95	26,95
Norte	0	0	-	125.000,00	4.016,55	3,21
Sul	0	0	-	125.000,00	4.786,02	3,83
Triângulo Norte	0	0	-	125.000,00	30.557,80	24,45
Vale do Rio Doce	0	0	-	125.000,00	4.202,52	3,36
<b>Total</b>	<b>1</b>	<b>1</b>	<b>100,00</b>	<b>1.788.032,00</b>	<b>380.966,42</b>	<b>21,31</b>

**AÇÃO : 2058 - AUXÍLIOS PARA SERVIDORES - CBMMG**

*Ação de Acompanhamento Geral*

**Produto : AUXÍLIO CONCEDIDO**

**Unidade de Medida : AUXÍLIO**

**DETALHAMENTO DO PRODUTO:** AUXÍLIOS TRANSPORTE, ALIMENTAÇÃO, FUNERAL, FARDAMENTO E INDENIZAÇÃO SECURITÁRIA AOS SERVIDORES - CBMMG.

**PÚBLICO ALVO:** TITULARES DE CRÉDITOS JUDICIAIS CONTRA A FAZENDA PÚBLICA ESTADUAL

**FINALIDADE:** VIABILIZAR O PAGAMENTO DE AUXÍLIOS TRANSPORTE, ALIMENTAÇÃO, FUNERAL, INDENIZAÇÃO SECURITÁRIA E FARDAMENTO AOS SERVIDORES MILITARES DO CORPO DE BOMBEIROS.

Territórios	Físico			Orçamentário		
	Programado PPAG	Executado Jan/Abr	%	Programado PPAG	Executado Jan/Abr	%
Alto Jequitinhonha	50	102	204,00	78.568,00	83.607,36	106,41
Caparaó	119	237	199,16	186.992,00	194.264,16	103,89
Central	45	86	191,11	70.711,00	70.492,48	99,69
Mata	366	704	192,35	575.116,00	572.261,42	99,50
Metropolitano	3.008	5.371	178,56	4.726.642,00	4.807.335,82	101,71
Mucuri	57	119	208,77	89.567,00	97.541,92	108,90
Noroeste	125	272	217,60	196.419,00	222.952,96	113,51
Norte	416	805	193,51	653.685,00	665.746,50	101,85
Oeste	349	695	199,14	548.405,00	566.618,60	103,32
Sudoeste	120	246	205,00	188.563,00	201.641,28	106,94
Sul	487	948	194,66	765.249,00	777.056,64	101,54
Triângulo Norte	435	858	197,24	683.540,00	700.840,92	102,53
Triângulo Sul	331	632	190,94	520.120,00	518.037,76	99,60
Vale do Aço	149	290	194,63	234.132,00	237.707,20	101,53
Vale do Rio Doce	186	370	198,92	292.272,00	300.287,40	102,74
Vertentes	210	387	184,29	329.985,00	317.216,16	96,13
<b>Total</b>	<b>6.453</b>	<b>12.122</b>	<b>187,85</b>	<b>10.139.966,00</b>	<b>10.333.608,58</b>	<b>101,91</b>

**RELATÓRIO INSTITUCIONAL DE MONITORAMENTO**  
**DEMONSTRATIVO DE EXECUÇÃO FÍSICA E FINANCEIRA - JAN A ABR**  
**ESPECIAL**

**AÇÃO : 2417 - REMUNERAÇÃO DE PESSOAL ATIVO E ENCARGOS SOCIAIS**

*Ação de Acompanhamento Geral*

*Ação com meta física não cumulativa*

**Produto : PESSOA REMUNERADA**                      **Unidade de Medida : UNIDADE**

**DETALHAMENTO DO PRODUTO:** PESSOAS REMUNERADAS TITULARES DE CARGO, EMPREGO OU FUNÇÃO PÚBLICA.

**PÚBLICO ALVO:** PESSOAL ATIVO DO ESTADO DE MINAS GERAIS

**FINALIDADE:** VIABILIZAR A REMUNERAÇÃO DE PESSOAL ATIVO DO ESTADO E PAGAMENTO DOS RESPECTIVOS ENCARGOS SOCIAIS E AUXÍLIOS, CONFERINDO CONDIÇÕES ADEQUADAS AO CUMPRIMENTO DAS ATRIBUIÇÕES INSTITUCIONAIS.

Territórios	Físico			Orçamentário		
	Programado PPAG	Executado Jan/Abr	%	Programado PPAG	Executado Jan/Abr	%
Alto Jequitinhonha	50	51	102,00	5.543.150,00	1.502.696,25	27,11
Caparaó	119	119	100,00	13.192.697,00	2.774.260,88	21,03
Central	45	43	95,56	4.988.835,00	1.101.552,72	22,08
Mata	366	348	95,08	40.575.860,00	12.161.168,31	29,97
Metropolitano	3.008	2.938	97,67	333.476.929,00	118.707.715,05	35,60
Mucuri	57	60	105,26	6.319.192,00	1.675.513,45	26,51
Noroeste	125	136	108,80	13.857.876,00	4.003.808,25	28,89
Norte	416	399	95,91	46.119.010,00	11.114.493,91	24,10
Oeste	349	343	98,28	38.691.188,00	9.109.928,44	23,55
Sudoeste	120	122	101,67	13.303.560,00	3.286.678,70	24,71
Sul	487	473	97,13	53.990.297,00	14.745.001,08	27,31
Triângulo Norte	435	426	97,93	48.225.408,00	13.362.207,63	27,71
Triângulo Sul	331	315	95,17	36.695.655,00	8.882.424,28	24,21
Vale do Aço	149	143	95,97	16.518.588,00	3.959.462,03	23,97
Vale do Rio Doce	186	183	98,39	20.620.520,00	5.737.448,87	27,82
Vertentes	210	194	92,38	23.281.232,00	5.746.743,23	24,68
<b>Total</b>	<b>6.453</b>	<b>6.293</b>	<b>97,52</b>	<b>715.399.997,00</b>	<b>217.871.103,08</b>	<b>30,45</b>

**1411 - SECRETARIA DE ESTADO DE TURISMO**

**AÇÃO : 2001 - DIREÇÃO SUPERIOR**

*Ação de Acompanhamento Geral*

*Ação com meta física não cumulativa*

**Produto : AÇÃO DE GESTÃO INSTITUCIONAL SUPERIOR REALIZADA**                      **Unidade de Medida : SERVIÇO**

**DETALHAMENTO DO PRODUTO:** ORIENTAÇÃO, COORDENAÇÃO E SUPERVISÃO DAS POLÍTICAS INSTITUCIONAIS.

**PÚBLICO ALVO:** UNIDADES E GERENTES EXECUTORES DE PROGRAMAS E AÇÕES A CARGO DO ESTADO DE MINAS GERAIS

**FINALIDADE:** DEFINIR, COORDENAR E SUPERVISIONAR, NO ÂMBITO ORGANIZACIONAL INTERNO E/OU SETORIAL, AÇÕES VISANDO AO CUMPRIMENTO DAS ATRIBUIÇÕES INSTITUCIONAIS.

Territórios	Físico			Orçamentário		
	Programado PPAG	Executado Jan/Abr	%	Programado PPAG	Executado Jan/Abr	%
Alto Jequitinhonha	0	0	-	0,00	72,10	-
Mata	0	0	-	0,00	1.128,00	-
Metropolitano	0	1	-	0,00	2.748,70	-
Multiterritorial	1	0	0,00	47.310,00	18.868,08	39,88
Sudoeste	0	0	-	0,00	557,20	-
Sul	0	0	-	0,00	1.813,30	-
Triângulo Sul	0	0	-	0,00	150,00	-
<b>Total</b>	<b>1</b>	<b>1</b>	<b>100,00</b>	<b>47.310,00</b>	<b>25.337,38</b>	<b>53,56</b>

**RELATÓRIO INSTITUCIONAL DE MONITORAMENTO**  
**DEMONSTRATIVO DE EXECUÇÃO FÍSICA E FINANCEIRA - JAN A ABR**  
**ESPECIAL**

**AÇÃO : 2002 - PLANEJAMENTO, GESTÃO E FINANÇAS**

*Ação de Acompanhamento Geral*

*Ação com meta física não cumulativa*

**Produto : AÇÃO DE APOIO À GESTÃO INSTITUCIONAL REALIZADA**      **Unidade de Medida : AÇÃO**

**DETALHAMENTO DO PRODUTO:** SERVIÇOS DE APOIO E SUPORTE DE NATUREZA TÉCNICO-ADMINISTRATIVA NAS ÁREAS DE PLANEJAMENTO/ORÇAMENTO, ADMINISTRAÇÃO GERAL (APOIO LOGÍSTICO E GESTÃO DE PATRIMÔNIO E CONTRATOS), ADMINISTRAÇÃO CONTÁBIL E FINANCEIRA E COMUNICAÇÃO.

**PÚBLICO ALVO:** ÓRGÃOS E ENTIDADES DA ADMINISTRAÇÃO ESTADUAL

**FINALIDADE:** COORDENAR, IMPLEMENTAR E AVALIAR AS AÇÕES DE PLANEJAMENTO, GESTÃO E FINANÇAS, EXECUTANDO OS SERVIÇOS DE APOIO E SUPORTE TÉCNICO-ADMINISTRATIVO NECESSÁRIOS AO CUMPRIMENTO DAS ATRIBUIÇÕES INSTITUCIONAIS.

Territórios	Físico			Orçamentário		
	Programado PPAG	Executado Jan/Abr	%	Programado PPAG	Executado Jan/Abr	%
Metropolitano	1	1	100,00	1.760.000,00	235.864,69	13,40
<b>Total</b>	<b>1</b>	<b>1</b>	<b>100,00</b>	<b>1.760.000,00</b>	<b>235.864,69</b>	<b>13,40</b>

**AÇÃO : 2018 - DESENVOLVIMENTO E CAPACITAÇÃO DO SERVIDOR**

*Ação de Acompanhamento Geral*

**Produto : SERVIDOR CAPACITADO**      **Unidade de Medida : SERVIDOR**

**DETALHAMENTO DO PRODUTO:** SERVIDOR CAPACITADO EM CURSOS DE EDUCAÇÃO BÁSICA, PROFISSIONAL E SUPERIOR.

**PÚBLICO ALVO:** SERVIDORES PÚBLICOS DO ESTADO DE MINAS GERAIS

**FINALIDADE:** QUALIFICAR O SERVIDOR POR MEIO DE CURSOS DE EDUCAÇÃO BÁSICA, PROFISSIONAL E SUPERIOR, QUE CONTRIBUAM PARA A MELHORIA DA QUALIDADE E DA EFICIÊNCIA DOS SERVIÇOS PÚBLICOS PRESTADOS AO CIDADÃO.

Territórios	Físico			Orçamentário		
	Programado PPAG	Executado Jan/Abr	%	Programado PPAG	Executado Jan/Abr	%
Multiterritorial	40	0	0,00	40.000,00	0,00	0,00
<b>Total</b>	<b>40</b>	<b>0</b>	<b>0,00</b>	<b>40.000,00</b>	<b>0,00</b>	<b>0,00</b>

**AÇÃO : 2417 - REMUNERAÇÃO DE PESSOAL ATIVO E ENCARGOS SOCIAIS**

*Ação de Acompanhamento Geral*

*Ação com meta física não cumulativa*

**Produto : PESSOA REMUNERADA**      **Unidade de Medida : UNIDADE**

**DETALHAMENTO DO PRODUTO:** PESSOAS REMUNERADAS TITULARES DE CARGO, EMPREGO OU FUNÇÃO PÚBLICA.

**PÚBLICO ALVO:** PESSOAL ATIVO DO ESTADO DE MINAS GERAIS

**FINALIDADE:** VIABILIZAR A REMUNERAÇÃO DE PESSOAL ATIVO DO ESTADO E PAGAMENTO DOS RESPECTIVOS ENCARGOS SOCIAIS E AUXÍLIOS, CONFERINDO CONDIÇÕES ADEQUADAS AO CUMPRIMENTO DAS ATRIBUIÇÕES INSTITUCIONAIS.

Territórios	Físico			Orçamentário		
	Programado PPAG	Executado Jan/Abr	%	Programado PPAG	Executado Jan/Abr	%
Metropolitano	108	116	107,41	6.524.790,00	2.116.736,80	32,44
Vale do Rio Doce	1	1	100,00	36.503,00	10.397,34	28,48
<b>Total</b>	<b>109</b>	<b>117</b>	<b>107,34</b>	<b>6.561.293,00</b>	<b>2.127.134,14</b>	<b>32,42</b>

**RELATÓRIO INSTITUCIONAL DE MONITORAMENTO**  
**DEMONSTRATIVO DE EXECUÇÃO FÍSICA E FINANCEIRA - JAN A ABR**  
**ESPECIAL**

**1441 - DEFENSORIA PÚBLICA DO ESTADO DE MINAS GERAIS**

**AÇÃO : 2002 - PLANEJAMENTO, GESTÃO E FINANÇAS**

*Ação de Acompanhamento Geral*

*Ação com meta física não cumulativa*

**Produto : AÇÃO DE APOIO À GESTÃO INSTITUCIONAL REALIZADA**

**Unidade de Medida : AÇÃO**

**DETALHAMENTO DO PRODUTO:** SERVIÇOS DE APOIO E SUPORTE DE NATUREZA TÉCNICO-ADMINISTRATIVA NAS ÁREAS DE PLANEJAMENTO/ORÇAMENTO, ADMINISTRAÇÃO GERAL (APOIO LOGÍSTICO E GESTÃO DE PATRIMÔNIO E CONTRATOS), ADMINISTRAÇÃO CONTÁBIL E FINANCEIRA E COMUNICAÇÃO.

**PÚBLICO ALVO:** ÓRGÃOS E ENTIDADES DA ADMINISTRAÇÃO ESTADUAL

**FINALIDADE:** COORDENAR, IMPLEMENTAR E AVALIAR AS AÇÕES DE PLANEJAMENTO, GESTÃO E FINANÇAS, EXECUTANDO OS SERVIÇOS DE APOIO E SUPORTE TÉCNICO-ADMINISTRATIVO NECESSÁRIOS AO CUMPRIMENTO DAS ATRIBUIÇÕES INSTITUCIONAIS.

Territórios	Físico			Orçamentário		
	Programado PPAG	Executado Jan/Abr	%	Programado PPAG	Executado Jan/Abr	%
Caparaó	0	0	-	408.000,00	85.978,17	21,07
Central	0	0	-	87.429,00	18.423,88	21,07
Mata	0	0	-	2.244.001,00	458.365,32	20,43
Médio e Baixo Jequitinhonha	0	0	-	87.429,00	18.423,89	21,07
Metropolitano	1	1	100,00	11.802.847,00	2.505.371,79	21,23
Mucuri	0	0	-	466.286,00	85.894,08	18,42
Noroeste	0	0	-	291.429,00	61.134,90	20,98
Norte	0	0	-	786.857,00	153.144,50	19,46
Oeste	0	0	-	1.253.145,00	257.934,43	20,58
Sudoeste	0	0	-	495.430,00	98.260,73	19,83
Sul	0	0	-	2.244.003,00	466.738,55	20,80
Triângulo Norte	0	0	-	1.398.857,00	276.358,39	19,76
Triângulo Sul	0	0	-	786.858,00	147.391,13	18,73
Vale do Aço	0	0	-	466.285,00	79.752,76	17,10
Vale do Rio Doce	0	0	-	466.286,00	85.700,11	18,38
Vertentes	0	0	-	786.857,00	159.673,75	20,29
<b>Total</b>	<b>1</b>	<b>1</b>	<b>100,00</b>	<b>24.071.999,00</b>	<b>4.958.546,38</b>	<b>20,60</b>

**RELATÓRIO INSTITUCIONAL DE MONITORAMENTO**  
**DEMONSTRATIVO DE EXECUÇÃO FÍSICA E FINANCEIRA - JAN A ABR**  
**ESPECIAL**

**AÇÃO : 2417 - REMUNERAÇÃO DE PESSOAL ATIVO E ENCARGOS SOCIAIS**

*Ação de Acompanhamento Geral*

*Ação com meta física não cumulativa*

**Produto : PESSOA REMUNERADA**      **Unidade de Medida : UNIDADE**

**DETALHAMENTO DO PRODUTO:** PESSOAS REMUNERADAS TITULARES DE CARGO, EMPREGO OU FUNÇÃO PÚBLICA.

**PÚBLICO ALVO:** PESSOAL ATIVO DO ESTADO DE MINAS GERAIS

**FINALIDADE:** VIABILIZAR A REMUNERAÇÃO DE PESSOAL ATIVO DO ESTADO E PAGAMENTO DOS RESPECTIVOS ENCARGOS SOCIAIS E AUXÍLIOS, CONFERINDO CONDIÇÕES ADEQUADAS AO CUMPRIMENTO DAS ATRIBUIÇÕES INSTITUCIONAIS.

Territórios	Físico			Orçamentário		
	Programado PPAG	Executado Jan/Abr	%	Programado PPAG	Executado Jan/Abr	%
Caparaó	14	14	100,00	4.839.954,00	1.403.422,06	29,00
Central	3	3	100,00	1.037.130,00	300.733,30	29,00
Mata	77	75	97,40	26.619.675,00	7.468.603,65	28,06
Médio e Baixo Jequitinhonha	3	3	100,00	1.037.130,00	300.733,29	29,00
Metropolitano	408	408	100,00	141.049.713,00	40.874.706,67	28,98
Mucuri	16	14	87,50	5.531.361,00	1.402.821,69	25,36
Multiterritorial	0	0	-	2.000.000,00	0,00	0,00
Noroeste	10	10	100,00	3.457.101,00	977.421,52	28,27
Norte	27	25	92,59	9.334.172,00	2.457.266,00	26,33
Oeste	43	42	97,67	14.865.531,00	4.210.266,17	28,32
Sudoeste	17	16	94,12	5.877.071,00	1.603.910,89	27,29
Sul	77	76	98,70	26.619.674,00	7.618.576,91	28,62
Triângulo Norte	48	45	93,75	16.594.084,00	4.510.999,51	27,18
Triângulo Sul	27	24	88,89	9.334.172,00	2.405.866,39	25,77
Vale do Aço	16	13	81,25	5.531.361,00	1.302.577,26	23,55
Vale do Rio Doce	16	14	87,50	5.531.361,00	1.378.399,27	24,92
Vertentes	27	26	96,30	9.334.173,00	2.606.355,29	27,92
<b>Total</b>	<b>829</b>	<b>808</b>	<b>97,47</b>	<b>288.593.663,00</b>	<b>80.822.659,87</b>	<b>28,01</b>

**RELATÓRIO INSTITUCIONAL DE MONITORAMENTO**  
**DEMONSTRATIVO DE EXECUÇÃO FÍSICA E FINANCEIRA - JAN A ABR**  
**ESPECIAL**

**1451 - SECRETARIA DE ESTADO DE ADMINISTRAÇÃO PRISIONAL**

**AÇÃO : 2002 - PLANEJAMENTO, GESTÃO E FINANÇAS**

*Ação de Acompanhamento Geral*

*Ação com meta física não cumulativa*

**Produto : AÇÃO DE APOIO À GESTÃO INSTITUCIONAL REALIZADA**

**Unidade de Medida : AÇÃO**

**DETALHAMENTO DO PRODUTO:** SERVIÇOS DE APOIO E SUPORTE DE NATUREZA TÉCNICO-ADMINISTRATIVA NAS ÁREAS DE PLANEJAMENTO/ORÇAMENTO, ADMINISTRAÇÃO GERAL (APOIO LOGÍSTICO E GESTÃO DE PATRIMÔNIO E CONTRATOS), ADMINISTRAÇÃO CONTÁBIL E FINANCEIRA E COMUNICAÇÃO.

**PÚBLICO ALVO:** ÓRGÃOS E ENTIDADES DA ADMINISTRAÇÃO ESTADUAL

**FINALIDADE:** COORDENAR, IMPLEMENTAR E AVALIAR AS AÇÕES DE PLANEJAMENTO, GESTÃO E FINANÇAS, EXECUTANDO OS SERVIÇOS DE APOIO E SUPORTE TÉCNICO-ADMINISTRATIVO NECESSÁRIOS AO CUMPRIMENTO DAS ATRIBUIÇÕES INSTITUCIONAIS.

Territórios	Físico			Orçamentário		
	Programado PPAG	Executado Jan/Abr	%	Programado PPAG	Executado Jan/Abr	%
Alto Jequitinhonha	0	0	-	55.316,00	5.005,43	9,05
Caparaó	0	0	-	389.606,00	35.254,85	9,05
Central	0	0	-	144.604,00	13.085,09	9,05
Mata	0	0	-	975.215,00	89.703,83	9,20
Médio e Baixo Jequitinhonha	0	0	-	213.637,00	19.332,03	9,05
Metropolitano	1	1	100,00	14.168.814,00	3.663.852,57	25,86
Mucuri	0	0	-	297.051,00	26.879,60	9,05
Noroeste	0	0	-	535.301,00	48.438,48	9,05
Norte	0	0	-	623.938,00	56.458,98	9,05
Oeste	0	0	-	822.463,00	74.332,75	9,04
Sudoeste	0	0	-	240.646,00	21.775,63	9,05
Sul	0	0	-	1.172.302,00	103.734,79	8,85
Triângulo Norte	0	0	-	1.147.481,00	103.833,31	9,05
Triângulo Sul	0	0	-	475.448,00	47.177,25	9,92
Vale do Aço	0	0	-	618.711,00	55.986,04	9,05
Vale do Rio Doce	0	0	-	470.621,00	42.585,64	9,05
Vertentes	0	0	-	310.771,00	28.121,12	9,05
<b>Total</b>	<b>1</b>	<b>1</b>	<b>100,00</b>	<b>22.661.925,00</b>	<b>4.435.557,39</b>	<b>19,57</b>

**RELATÓRIO INSTITUCIONAL DE MONITORAMENTO**  
**DEMONSTRATIVO DE EXECUÇÃO FÍSICA E FINANCEIRA - JAN A ABR**  
**ESPECIAL**

**AÇÃO : 2417 - REMUNERAÇÃO DE PESSOAL ATIVO E ENCARGOS SOCIAIS**

*Ação de Acompanhamento Geral*

*Ação com meta física não cumulativa*

**Produto : PESSOA REMUNERADA**      **Unidade de Medida : UNIDADE**

**DETALHAMENTO DO PRODUTO:** PESSOAS REMUNERADAS TITULARES DE CARGO, EMPREGO OU FUNÇÃO PÚBLICA.

**PÚBLICO ALVO:** PESSOAL ATIVO DO ESTADO DE MINAS GERAIS

**FINALIDADE:** VIABILIZAR A REMUNERAÇÃO DE PESSOAL ATIVO DO ESTADO E PAGAMENTO DOS RESPECTIVOS ENCARGOS SOCIAIS E AUXÍLIOS, CONFERINDO CONDIÇÕES ADEQUADAS AO CUMPRIMENTO DAS ATRIBUIÇÕES INSTITUCIONAIS.

Territórios	Físico			Orçamentário		
	Programado PPAG	Executado Jan/Abr	%	Programado PPAG	Executado Jan/Abr	%
Caparaó	0	1	-	0,00	20.546,68	-
Central	0	1	-	0,00	5.712,23	-
Mata	0	1	-	0,00	58.652,68	-
Metropolitano	350	507	144,86	22.433.763,00	9.202.847,41	41,02
Norte	0	1	-	0,00	8.476,44	-
Oeste	0	0	-	0,00	1.655,09	-
Sul	0	2	-	0,00	38.268,01	-
Triângulo Norte	0	1	-	0,00	6.110,04	-
Vale do Rio Doce	0	1	-	0,00	13.804,95	-
Vertentes	0	1	-	0,00	12.668,91	-
<b>Total</b>	<b>350</b>	<b>516</b>	<b>147,43</b>	<b>22.433.763,00</b>	<b>9.368.742,44</b>	<b>41,76</b>

**AÇÃO : 4221 - REMUNERAÇÃO DE PESSOAL ATIVO E ENCARGOS PARA ATENDIMENTO À SAÚDE DO SISTEMA PRISIONAL**

*Ação de Acompanhamento Geral*

*Ação com meta física não cumulativa*

**Produto : PESSOA REMUNERADA**      **Unidade de Medida : UNIDADE**

**DETALHAMENTO DO PRODUTO:** PESSOAS REMUNERADAS TITULARES DE CARGO, EMPREGO OU FUNÇÃO PÚBLICA VINCULADA À ATIVIDADE DE ATENDIMENTO À SAÚDE

**PÚBLICO ALVO:** PESSOAL ATIVO DO ESTADO DE MINAS GERAIS

**FINALIDADE:** VIABILIZAR A REMUNERAÇÃO DE PESSOAL ATIVO VINCULADO ÀS ATIVIDADES DE SAÚDE DA SECRETARIA DE ESTADO DE ADMINISTRAÇÃO PRISIONAL E PAGAMENTO DOS RESPECTIVOS ENCARGOS SOCIAIS E AUXÍLIOS, CONFERINDO CONDIÇÕES ADEQUADAS AO CUMPRIMENTO DAS ATRIBUIÇÕES INSTITUCIONAIS.

Territórios	Físico			Orçamentário		
	Programado PPAG	Executado Jan/Abr	%	Programado PPAG	Executado Jan/Abr	%
Alto Jequitinhonha	0	6	-	0,00	77.957,14	-
Caparaó	0	29	-	0,00	413.685,56	-
Central	0	20	-	0,00	328.995,89	-
Mata	0	225	-	0,00	4.884.075,09	-
Médio e Baixo Jequitinhonha	0	19	-	0,00	252.998,14	-
Metropolitano	0	712	-	0,00	14.116.375,51	-
Mucuri	0	53	-	0,00	855.508,37	-
Multiterritorial	1.680	0	0,00	97.934.011,00	0,00	0,00
Noroeste	0	60	-	0,00	1.078.460,90	-
Norte	0	77	-	0,00	1.347.727,47	-
Oeste	0	86	-	0,00	1.607.284,83	-
Sudoeste	0	18	-	0,00	288.716,89	-
Sul	0	103	-	0,00	1.780.553,97	-
Triângulo Norte	0	76	-	0,00	1.459.244,10	-
Triângulo Sul	0	40	-	0,00	680.073,35	-
Vale do Aço	0	58	-	0,00	1.118.449,31	-
Vale do Rio Doce	0	54	-	0,00	975.712,29	-
Vertentes	0	250	-	0,00	6.150.847,09	-
<b>Total</b>	<b>1.680</b>	<b>1.886</b>	<b>112,26</b>	<b>97.934.011,00</b>	<b>37.416.665,90</b>	<b>38,21</b>

**RELATÓRIO INSTITUCIONAL DE MONITORAMENTO**  
**DEMONSTRATIVO DE EXECUÇÃO FÍSICA E FINANCEIRA - JAN A ABR**  
**ESPECIAL**

**1471 - SECRETARIA DE ESTADO DE CIDADES E DE INTEGRAÇÃO REGIONAL**

**AÇÃO : 2001 - DIREÇÃO SUPERIOR**

*Ação de Acompanhamento Geral*

*Ação com meta física não cumulativa*

**Produto : AÇÃO DE GESTÃO INSTITUCIONAL SUPERIOR REALIZADA**      **Unidade de Medida : SERVIÇO**

**DETALHAMENTO DO PRODUTO:** ORIENTAÇÃO, COORDENAÇÃO E SUPERVISÃO DAS POLÍTICAS INSTITUCIONAIS.

**PÚBLICO ALVO:** UNIDADES E GERENTES EXECUTORES DE PROGRAMAS E AÇÕES A CARGO DO ESTADO DE MINAS GERAIS

**FINALIDADE:** DEFINIR, COORDENAR E SUPERVISIONAR, NO ÂMBITO ORGANIZACIONAL INTERNO E/OU SETORIAL, AÇÕES VISANDO AO CUMPRIMENTO DAS ATRIBUIÇÕES INSTITUCIONAIS.

Territórios	Físico			Orçamentário		
	Programado PPAG	Executado Jan/Abr	%	Programado PPAG	Executado Jan/Abr	%
Metropolitano	1	1	100,00	10.000,00	758,65	7,59
<b>Total</b>	<b>1</b>	<b>1</b>	<b>100,00</b>	<b>10.000,00</b>	<b>758,65</b>	<b>7,59</b>

**AÇÃO : 2002 - PLANEJAMENTO, GESTÃO E FINANÇAS**

*Ação de Acompanhamento Geral*

*Ação com meta física não cumulativa*

**Produto : AÇÃO DE APOIO À GESTÃO INSTITUCIONAL REALIZADA**      **Unidade de Medida : AÇÃO**

**DETALHAMENTO DO PRODUTO:** SERVIÇOS DE APOIO E SUPORTE DE NATUREZA TÉCNICO-ADMINISTRATIVA NAS ÁREAS DE PLANEJAMENTO/ORÇAMENTO, ADMINISTRAÇÃO GERAL (APOIO LÓGISTICO E GESTÃO DE PATRIMÔNIO E CONTRATOS), ADMINISTRAÇÃO CONTÁBIL E FINANCEIRA E COMUNICAÇÃO.

**PÚBLICO ALVO:** ÓRGÃOS E ENTIDADES DA ADMINISTRAÇÃO ESTADUAL

**FINALIDADE:** COORDENAR, IMPLEMENTAR E AVALIAR AS AÇÕES DE PLANEJAMENTO, GESTÃO E FINANÇAS, EXECUTANDO OS SERVIÇOS DE APOIO E SUPORTE TÉCNICO-ADMINISTRATIVO NECESSÁRIOS AO CUMPRIMENTO DAS ATRIBUIÇÕES INSTITUCIONAIS.

Territórios	Físico			Orçamentário		
	Programado PPAG	Executado Jan/Abr	%	Programado PPAG	Executado Jan/Abr	%
Metropolitano	1	1	100,00	860.852,00	163.521,75	19,00
<b>Total</b>	<b>1</b>	<b>1</b>	<b>100,00</b>	<b>860.852,00</b>	<b>163.521,75</b>	<b>19,00</b>

**AÇÃO : 2417 - REMUNERAÇÃO DE PESSOAL ATIVO E ENCARGOS SOCIAIS**

*Ação de Acompanhamento Geral*

*Ação com meta física não cumulativa*

**Produto : PESSOA REMUNERADA**      **Unidade de Medida : UNIDADE**

**DETALHAMENTO DO PRODUTO:** PESSOAS REMUNERADAS TITULARES DE CARGO, EMPREGO OU FUNÇÃO PÚBLICA.

**PÚBLICO ALVO:** PESSOAL ATIVO DO ESTADO DE MINAS GERAIS

**FINALIDADE:** VIABILIZAR A REMUNERAÇÃO DE PESSOAL ATIVO DO ESTADO E PAGAMENTO DOS RESPECTIVOS ENCARGOS SOCIAIS E AUXÍLIOS, CONFERINDO CONDIÇÕES ADEQUADAS AO CUMPRIMENTO DAS ATRIBUIÇÕES INSTITUCIONAIS.

Territórios	Físico			Orçamentário		
	Programado PPAG	Executado Jan/Abr	%	Programado PPAG	Executado Jan/Abr	%
Caparaó	1	1	100,00	59.037,00	20.283,61	34,36
Metropolitano	91	104	114,29	7.669.710,00	2.333.911,27	30,43
Norte	1	1	100,00	88.255,00	29.052,53	32,92
<b>Total</b>	<b>93</b>	<b>106</b>	<b>113,98</b>	<b>7.817.002,00</b>	<b>2.383.247,41</b>	<b>30,49</b>



**RELATÓRIO INSTITUCIONAL DE MONITORAMENTO**  
**DEMONSTRATIVO DE EXECUÇÃO FÍSICA E FINANCEIRA - JAN A ABR**  
**ESPECIAL**

**1481 - SECRETARIA DE ESTADO DE TRABALHO E DESENVOLVIMENTO SOCIAL**

**AÇÃO : 2002 - PLANEJAMENTO, GESTÃO E FINANÇAS**

*Ação de Acompanhamento Geral*

*Ação com meta física não cumulativa*

**Produto : AÇÃO DE APOIO À GESTÃO INSTITUCIONAL REALIZADA**

**Unidade de Medida : AÇÃO**

**DETALHAMENTO DO PRODUTO:** SERVIÇOS DE APOIO E SUPORTE DE NATUREZA TÉCNICO-ADMINISTRATIVA NAS ÁREAS DE PLANEJAMENTO/ORÇAMENTO, ADMINISTRAÇÃO GERAL (APOIO LOGÍSTICO E GESTÃO DE PATRIMÔNIO E CONTRATOS), ADMINISTRAÇÃO CONTÁBIL E FINANCEIRA E COMUNICAÇÃO.

**PÚBLICO ALVO:** ÓRGÃOS E ENTIDADES DA ADMINISTRAÇÃO ESTADUAL

**FINALIDADE:** COORDENAR, IMPLEMENTAR E AVALIAR AS AÇÕES DE PLANEJAMENTO, GESTÃO E FINANÇAS, EXECUTANDO OS SERVIÇOS DE APOIO E SUPORTE TÉCNICO-ADMINISTRATIVO NECESSÁRIOS AO CUMPRIMENTO DAS ATRIBUIÇÕES INSTITUCIONAIS.

Territórios	Físico			Orçamentário		
	Programado PPAG	Executado Jan/Abr	%	Programado PPAG	Executado Jan/Abr	%
Metropolitano	1	1	100,00	6.093.900,00	678.105,27	11,13
<b>Total</b>	<b>1</b>	<b>1</b>	<b>100,00</b>	<b>6.093.900,00</b>	<b>678.105,27</b>	<b>11,13</b>

**AÇÃO : 2417 - REMUNERAÇÃO DE PESSOAL ATIVO E ENCARGOS SOCIAIS**

*Ação de Acompanhamento Geral*

*Ação com meta física não cumulativa*

**Produto : PESSOA REMUNERADA**

**Unidade de Medida : UNIDADE**

**DETALHAMENTO DO PRODUTO:** PESSOAS REMUNERADAS TITULARES DE CARGO, EMPREGO OU FUNÇÃO PÚBLICA.

**PÚBLICO ALVO:** PESSOAL ATIVO DO ESTADO DE MINAS GERAIS

**FINALIDADE:** VIABILIZAR A REMUNERAÇÃO DE PESSOAL ATIVO DO ESTADO E PAGAMENTO DOS RESPECTIVOS ENCARGOS SOCIAIS E AUXÍLIOS, CONFERINDO CONDIÇÕES ADEQUADAS AO CUMPRIMENTO DAS ATRIBUIÇÕES INSTITUCIONAIS.

Territórios	Físico			Orçamentário		
	Programado PPAG	Executado Jan/Abr	%	Programado PPAG	Executado Jan/Abr	%
Alto Jequitinhonha	1	2	200,00	39.848,00	28.922,49	72,58
Caparaó	1	1	100,00	78.983,00	22.560,94	28,56
Central	11	11	100,00	359.528,00	133.314,93	37,08
Mata	28	28	100,00	1.120.342,00	434.681,38	38,80
Médio e Baixo Jequitinhonha	10	10	100,00	387.938,00	117.438,14	30,27
Metropolitano	593	517	87,18	24.317.258,00	7.536.629,97	30,99
Mucuri	10	11	110,00	421.357,00	151.238,39	35,89
Noroeste	14	12	85,71	655.244,00	206.392,53	31,50
Norte	33	30	90,91	1.532.245,00	447.006,38	29,17
Oeste	21	18	85,71	692.050,00	228.928,08	33,08
Sudoeste	3	3	100,00	95.912,00	43.867,33	45,74
Sul	14	11	78,57	763.371,00	215.203,25	28,19
Triângulo Norte	9	6	66,67	372.789,00	80.642,12	21,63
Triângulo Sul	8	9	112,50	285.329,00	96.543,88	33,84
Vale do Aço	11	10	90,91	414.261,00	137.891,03	33,29
Vale do Rio Doce	7	7	100,00	249.066,00	65.803,15	26,42
Vertentes	16	17	106,25	576.116,00	199.248,78	34,58
<b>Total</b>	<b>790</b>	<b>703</b>	<b>88,99</b>	<b>32.361.637,00</b>	<b>10.146.312,77</b>	<b>31,35</b>

**RELATÓRIO INSTITUCIONAL DE MONITORAMENTO**  
**DEMONSTRATIVO DE EXECUÇÃO FÍSICA E FINANCEIRA - JAN A ABR**  
**ESPECIAL**

**AÇÃO : 2992 - COORDENAÇÃO DAS DIRETORIAS REGIONAIS**

*Ação de Acompanhamento Geral*

*Ação com meta física não cumulativa*

**Produto : UNIDADE REGIONAL APOIADA**

**Unidade de Medida : UNIDADE REGIONAL**

**DETALHAMENTO DO PRODUTO:** APOIO ÀS UNIDADES REGIONAIS DA SEDESE ESPALHADAS NO INTERIOR DO ESTADO, PERMITINDO PROMOVER, DIVULGAR E VIABILIZAR AS SUAS DIRETRIZES E ATIVIDADES.

**PÚBLICO ALVO:** ADMINISTRAÇÃO PÚBLICA ESTADUAL

**FINALIDADE:** COORDENAR E APOIAR AS ATIVIDADES DESENVOLVIDAS PELAS UNIDADES REGIONAIS DA SEDESE NO QUE TANGE A APLICAÇÃO DAS POLÍTICAS PÚBLICAS DE ASSISTÊNCIA SOCIAL E TRABALHO, DESENVOLVENDO ESTUDOS E ANÁLISES QUE VISEM A MELHORIA DA ESTRUTURA DAS REGIONAIS BEM COMO A INTEGRAÇÃO DAS REGIONAIS COM AS DEMAIS UNIDADES DA SECRETARIA.

Territórios	Físico			Orçamentário		
	Programado PPAG	Executado Jan/Abr	%	Programado PPAG	Executado Jan/Abr	%
Alto Jequitinhonha	0	1	-	0,00	0,00	-
Central	1	1	100,00	58.941,00	9.558,78	16,22
Mata	2	2	100,00	124.869,00	24.314,84	19,47
Médio e Baixo Jequitinhonha	2	2	100,00	122.114,00	433,57	0,36
Mucuri	1	1	100,00	63.350,00	10.928,03	17,25
Multiterritorial	0	0	-	500.000,00	176.559,90	35,31
Noroeste	2	2	100,00	117.358,00	7.428,89	6,33
Norte	2	2	100,00	231.983,00	106,92	0,05
Oeste	1	1	100,00	78.468,00	7.795,05	9,93
Sudoeste	1	1	100,00	59.794,00	767,72	1,28
Sul	2	2	100,00	115.780,00	276,20	0,24
Triângulo Norte	2	2	100,00	175.088,00	14.354,60	8,20
Triângulo Sul	1	1	100,00	60.689,00	85,13	0,14
Vale do Aço	1	1	100,00	58.442,00	0,00	0,00
Vale do Rio Doce	1	1	100,00	113.062,00	17.243,56	15,25
Vertentes	1	1	100,00	56.062,00	37,48	0,07
<b>Total</b>	<b>20</b>	<b>21</b>	<b>105,00</b>	<b>1.936.000,00</b>	<b>269.890,67</b>	<b>13,94</b>

**1491 - SECRETARIA DE ESTADO DE GOVERNO**

**AÇÃO : 2001 - DIREÇÃO SUPERIOR**

*Ação de Acompanhamento Geral*

*Ação com meta física não cumulativa*

**Produto : AÇÃO DE GESTÃO INSTITUCIONAL SUPERIOR REALIZADA**

**Unidade de Medida : SERVIÇO**

**DETALHAMENTO DO PRODUTO:** ORIENTAÇÃO, COORDENAÇÃO E SUPERVISÃO DAS POLÍTICAS INSTITUCIONAIS.

**PÚBLICO ALVO:** UNIDADES E GERENTES EXECUTORES DE PROGRAMAS E AÇÕES A CARGO DO ESTADO DE MINAS GERAIS

**FINALIDADE:** DEFINIR, COORDENAR E SUPERVISIONAR, NO ÂMBITO ORGANIZACIONAL INTERNO E/OU SETORIAL, AÇÕES VISANDO AO CUMPRIMENTO DAS ATRIBUIÇÕES INSTITUCIONAIS.

Territórios	Físico			Orçamentário		
	Programado PPAG	Executado Jan/Abr	%	Programado PPAG	Executado Jan/Abr	%
Metropolitano	1	1	100,00	200.000,00	23.913,66	11,96
<b>Total</b>	<b>1</b>	<b>1</b>	<b>100,00</b>	<b>200.000,00</b>	<b>23.913,66</b>	<b>11,96</b>

**RELATÓRIO INSTITUCIONAL DE MONITORAMENTO**  
**DEMONSTRATIVO DE EXECUÇÃO FÍSICA E FINANCEIRA - JAN A ABR**  
**ESPECIAL**

**AÇÃO : 2002 - PLANEJAMENTO, GESTÃO E FINANÇAS**

*Ação de Acompanhamento Geral*

*Ação com meta física não cumulativa*

**Produto : AÇÃO DE APOIO À GESTÃO INSTITUCIONAL REALIZADA**

**Unidade de Medida : AÇÃO**

**DETALHAMENTO DO PRODUTO:** SERVIÇOS DE APOIO E SUPORTE DE NATUREZA TÉCNICO-ADMINISTRATIVA NAS ÁREAS DE PLANEJAMENTO/ORÇAMENTO, ADMINISTRAÇÃO GERAL (APOIO LOGÍSTICO E GESTÃO DE PATRIMÔNIO E CONTRATOS), ADMINISTRAÇÃO CONTÁBIL E FINANCEIRA E COMUNICAÇÃO.

**PÚBLICO ALVO:** ÓRGÃOS E ENTIDADES DA ADMINISTRAÇÃO ESTADUAL

**FINALIDADE:** COORDENAR, IMPLEMENTAR E AVALIAR AS AÇÕES DE PLANEJAMENTO, GESTÃO E FINANÇAS, EXECUTANDO OS SERVIÇOS DE APOIO E SUPORTE TÉCNICO-ADMINISTRATIVO NECESSÁRIOS AO CUMPRIMENTO DAS ATRIBUIÇÕES INSTITUCIONAIS.

Territórios	Físico			Orçamentário		
	Programado PPAG	Executado Jan/Abr	%	Programado PPAG	Executado Jan/Abr	%
Metropolitano	1	1	100,00	11.839.382,00	3.658.437,21	30,90
<b>Total</b>	<b>1</b>	<b>1</b>	<b>100,00</b>	<b>11.839.382,00</b>	<b>3.658.437,21</b>	<b>30,90</b>

**AÇÃO : 2417 - REMUNERAÇÃO DE PESSOAL ATIVO E ENCARGOS SOCIAIS**

*Ação de Acompanhamento Geral*

*Ação com meta física não cumulativa*

**Produto : PESSOA REMUNERADA**

**Unidade de Medida : UNIDADE**

**DETALHAMENTO DO PRODUTO:** PESSOAS REMUNERADAS TITULARES DE CARGO, EMPREGO OU FUNÇÃO PÚBLICA.

**PÚBLICO ALVO:** PESSOAL ATIVO DO ESTADO DE MINAS GERAIS

**FINALIDADE:** VIABILIZAR A REMUNERAÇÃO DE PESSOAL ATIVO DO ESTADO E PAGAMENTO DOS RESPECTIVOS ENCARGOS SOCIAIS E AUXÍLIOS, CONFERINDO CONDIÇÕES ADEQUADAS AO CUMPRIMENTO DAS ATRIBUIÇÕES INSTITUCIONAIS.

Territórios	Físico			Orçamentário		
	Programado PPAG	Executado Jan/Abr	%	Programado PPAG	Executado Jan/Abr	%
Metropolitano	328	325	99,09	23.867.566,00	7.434.751,59	31,15
Multiterritorial	0	1	-	0,00	8.220,96	-
Vertentes	1	1	100,00	43.610,00	14.020,28	32,15
<b>Total</b>	<b>329</b>	<b>327</b>	<b>99,39</b>	<b>23.911.176,00</b>	<b>7.456.992,83</b>	<b>31,19</b>

**RELATÓRIO INSTITUCIONAL DE MONITORAMENTO**  
**DEMONSTRATIVO DE EXECUÇÃO FÍSICA E FINANCEIRA - JAN A ABR**  
**ESPECIAL**

**1501 - SECRETARIA DE ESTADO DE PLANEJAMENTO E GESTÃO**

**AÇÃO : 1172 - DESENVOLVIMENTO DOS TERRITÓRIOS**

*Ações de Acompanhamento Intensivo*

**Produto : TERRITÓRIO DE DESENVOLVIMENTO ATENDIDO**      **Unidade de Medida : TERRITÓRIO**

**DETALHAMENTO DO PRODUTO:** AGRUPAMENTO DE MUNICÍPIOS COM CARACTERÍSTICAS, CARÊNCIAS E PROBLEMAS COMUNS.

**PÚBLICO ALVO:** TERRITÓRIOS DE DESENVOLVIMENTO

**FINALIDADE:** VIABILIZAR O DESENVOLVIMENTO ECONÔMICO E SOCIAL SUSTENTÁVEL DOS TERRITÓRIOS, COM OBJETIVO DE REDUZIR AS DESIGUALDADES REGIONAIS.

Territórios	Físico			Orçamentário		
	Programado PPAG	Executado Jan/Abr	%	Programado PPAG	Executado Jan/Abr	%
Alto Jequitinhonha	1	0	0,00	0,00	0,00	-
Caparaó	1	0	0,00	0,00	0,00	-
Central	1	0	0,00	0,00	0,00	-
Mata	1	0	0,00	0,00	0,00	-
Médio e Baixo Jequitinhonha	1	0	0,00	0,00	0,00	-
Metropolitano	1	0	0,00	0,00	0,00	-
Mucuri	1	0	0,00	0,00	0,00	-
Multiterritorial	0	0	-	1.000,00	0,00	0,00
Noroeste	1	0	0,00	0,00	0,00	-
Norte	1	0	0,00	0,00	0,00	-
Oeste	1	0	0,00	0,00	0,00	-
Sudoeste	1	0	0,00	0,00	0,00	-
Sul	1	0	0,00	0,00	0,00	-
Triângulo Norte	1	0	0,00	0,00	0,00	-
Triângulo Sul	1	0	0,00	0,00	0,00	-
Vale do Aço	1	0	0,00	0,00	0,00	-
Vale do Rio Doce	1	0	0,00	0,00	0,00	-
Vertentes	1	0	0,00	0,00	0,00	-
<b>Total</b>	<b>17</b>	<b>0</b>	<b>0,00</b>	<b>1.000,00</b>	<b>0,00</b>	<b>0,00</b>

**AÇÃO : 2001 - DIREÇÃO SUPERIOR**

*Ação de Acompanhamento Geral*

*Ação com meta física não cumulativa*

**Produto : AÇÃO DE GESTÃO INSTITUCIONAL SUPERIOR REALIZADA**      **Unidade de Medida : SERVIÇO**

**DETALHAMENTO DO PRODUTO:** ORIENTAÇÃO, COORDENAÇÃO E SUPERVISÃO DAS POLÍTICAS INSTITUCIONAIS.

**PÚBLICO ALVO:** UNIDADES E GERENTES EXECUTORES DE PROGRAMAS E AÇÕES A CARGO DO ESTADO DE MINAS GERAIS

**FINALIDADE:** DEFINIR, COORDENAR E SUPERVISIONAR, NO ÂMBITO ORGANIZACIONAL INTERNO E/OU SETORIAL, AÇÕES VISANDO AO CUMPRIMENTO DAS ATRIBUIÇÕES INSTITUCIONAIS.

Territórios	Físico			Orçamentário		
	Programado PPAG	Executado Jan/Abr	%	Programado PPAG	Executado Jan/Abr	%
Metropolitano	1	1	100,00	200.000,00	74.199,44	37,10
<b>Total</b>	<b>1</b>	<b>1</b>	<b>100,00</b>	<b>200.000,00</b>	<b>74.199,44</b>	<b>37,10</b>

**RELATÓRIO INSTITUCIONAL DE MONITORAMENTO**  
**DEMONSTRATIVO DE EXECUÇÃO FÍSICA E FINANCEIRA - JAN A ABR**  
**ESPECIAL**

**AÇÃO : 2002 - PLANEJAMENTO, GESTÃO E FINANÇAS**

*Ação de Acompanhamento Geral*

*Ação com meta física não cumulativa*

**Produto : AÇÃO DE APOIO À GESTÃO INSTITUCIONAL REALIZADA**

**Unidade de Medida : AÇÃO**

**DETALHAMENTO DO PRODUTO:** SERVIÇOS DE APOIO E SUPORTE DE NATUREZA TÉCNICO-ADMINISTRATIVA NAS ÁREAS DE PLANEJAMENTO/ORÇAMENTO, ADMINISTRAÇÃO GERAL (APOIO LOGÍSTICO E GESTÃO DE PATRIMÔNIO E CONTRATOS), ADMINISTRAÇÃO CONTÁBIL E FINANCEIRA E COMUNICAÇÃO.

**PÚBLICO ALVO:** ÓRGÃOS E ENTIDADES DA ADMINISTRAÇÃO ESTADUAL

**FINALIDADE:** COORDENAR, IMPLEMENTAR E AVALIAR AS AÇÕES DE PLANEJAMENTO, GESTÃO E FINANÇAS, EXECUTANDO OS SERVIÇOS DE APOIO E SUPORTE TÉCNICO-ADMINISTRATIVO NECESSÁRIOS AO CUMPRIMENTO DAS ATRIBUIÇÕES INSTITUCIONAIS.

Territórios	Físico			Orçamentário		
	Programado PPAG	Executado Jan/Abr	%	Programado PPAG	Executado Jan/Abr	%
Metropolitano	1	1	100,00	3.342.297,00	631.591,89	18,90
<b>Total</b>	<b>1</b>	<b>1</b>	<b>100,00</b>	<b>3.342.297,00</b>	<b>631.591,89</b>	<b>18,90</b>

**AÇÃO : 2124 - COORDENADORIA REGIONAL**

*Ação de Acompanhamento Geral*

*Ação com meta física não cumulativa*

**Produto : REGIONAL ATENDIDA**

**Unidade de Medida : UNIDADE**

**DETALHAMENTO DO PRODUTO:** UNIDADES REGIONAIS DA SEPLAG DISTRIBUÍDAS PELO INTERIOR DO ESTADO DE MINAS GERAIS.

**PÚBLICO ALVO:** ADMINISTRAÇÃO PÚBLICA ESTADUAL

**FINALIDADE:** APOIAR AS ATIVIDADES DESCENTRALIZADAS DA SECRETARIA, REALIZADAS PELAS 25 COORDENADORIAS REGIONAIS.

Territórios	Físico			Orçamentário		
	Programado PPAG	Executado Jan/Abr	%	Programado PPAG	Executado Jan/Abr	%
Alto Jequitinhonha	1	1	100,00	128.934,00	28.537,46	22,13
Caparaó	1	1	100,00	78.672,00	12.765,08	16,23
Central	1	1	100,00	71,00	0,00	0,00
Mata	3	3	100,00	292.517,00	16.579,68	5,67
Médio e Baixo Jequitinhonha	1	1	100,00	2.140,00	0,00	0,00
Metropolitano	1	1	100,00	654.861,00	222.107,04	33,92
Mucuri	1	1	100,00	2.915,00	0,00	0,00
Noroeste	2	2	100,00	5.180,00	0,00	0,00
Norte	1	1	100,00	267.418,00	85.000,60	31,79
Oeste	1	1	100,00	80.257,00	9.877,10	12,31
Sudoeste	1	1	100,00	0,00	0,00	-
Sul	4	4	100,00	58.232,00	43.259,65	74,29
Triângulo Norte	1	1	100,00	176.929,00	29.134,93	16,47
Triângulo Sul	1	1	100,00	109.636,00	23.141,61	21,11
Vale do Aço	2	2	100,00	137,00	0,00	0,00
Vale do Rio Doce	1	1	100,00	140.840,00	33.598,83	23,86
Vertentes	2	2	100,00	122.548,00	20.401,71	16,65
<b>Total</b>	<b>25</b>	<b>25</b>	<b>100,00</b>	<b>2.121.287,00</b>	<b>524.403,69</b>	<b>24,72</b>

**RELATÓRIO INSTITUCIONAL DE MONITORAMENTO**  
**DEMONSTRATIVO DE EXECUÇÃO FÍSICA E FINANCEIRA - JAN A ABR**  
**ESPECIAL**

**AÇÃO : 2417 - REMUNERAÇÃO DE PESSOAL ATIVO E ENCARGOS SOCIAIS**

*Ação de Acompanhamento Geral*

*Ação com meta física não cumulativa*

**Produto : PESSOA REMUNERADA**      **Unidade de Medida : UNIDADE**

**DETALHAMENTO DO PRODUTO:** PESSOAS REMUNERADAS TITULARES DE CARGO, EMPREGO OU FUNÇÃO PÚBLICA.

**PÚBLICO ALVO:** PESSOAL ATIVO DO ESTADO DE MINAS GERAIS

**FINALIDADE:** VIABILIZAR A REMUNERAÇÃO DE PESSOAL ATIVO DO ESTADO E PAGAMENTO DOS RESPECTIVOS ENCARGOS SOCIAIS E AUXÍLIOS, CONFERINDO CONDIÇÕES ADEQUADAS AO CUMPRIMENTO DAS ATRIBUIÇÕES INSTITUCIONAIS.

Territórios	Físico			Orçamentário		
	Programado PPAG	Executado Jan/Abr	%	Programado PPAG	Executado Jan/Abr	%
Alto Jequitinhonha	8	8	100,00	891.124,00	271.082,92	30,42
Caparaó	8	8	100,00	592.610,00	185.994,48	31,39
Central	8	7	87,50	552.580,00	167.528,04	30,32
Mata	37	33	89,19	2.732.921,00	658.089,05	24,08
Médio e Baixo Jequitinhonha	12	11	91,67	770.633,00	214.060,24	27,78
Metropolitano	1.161	1.176	101,29	116.153.501,00	35.935.857,22	30,94
Mucuri	14	12	85,71	1.129.848,00	340.131,59	30,10
Noroeste	17	16	94,12	1.461.142,00	415.071,98	28,41
Norte	39	42	107,69	2.904.704,00	932.787,31	32,11
Oeste	19	18	94,74	1.321.562,00	373.431,29	28,26
Sudoeste	6	5	83,33	415.055,00	107.706,36	25,95
Sul	55	53	96,36	4.675.313,00	1.404.350,68	30,04
Triângulo Norte	13	13	100,00	905.479,00	345.096,18	38,11
Triângulo Sul	11	10	90,91	952.459,00	239.728,66	25,17
Vale do Aço	13	12	92,31	724.106,00	195.334,38	26,98
Vale do Rio Doce	20	17	85,00	1.659.503,00	461.590,37	27,81
Vertentes	18	14	77,78	1.534.967,00	406.261,36	26,47
<b>Total</b>	<b>1.459</b>	<b>1.455</b>	<b>99,73</b>	<b>139.377.507,00</b>	<b>42.654.102,11</b>	<b>30,60</b>

**1511 - POLÍCIA CIVIL DO ESTADO DE MINAS GERAIS**

**AÇÃO : 2001 - DIREÇÃO SUPERIOR**

*Ação de Acompanhamento Geral*

*Ação com meta física não cumulativa*

**Produto : AÇÃO DE GESTÃO INSTITUCIONAL SUPERIOR REALIZADA**      **Unidade de Medida : SERVIÇO**

**DETALHAMENTO DO PRODUTO:** ORIENTAÇÃO, COORDENAÇÃO E SUPERVISÃO DAS POLÍTICAS INSTITUCIONAIS.

**PÚBLICO ALVO:** UNIDADES E GERENTES EXECUTORES DE PROGRAMAS E AÇÕES A CARGO DO ESTADO DE MINAS GERAIS

**FINALIDADE:** DEFINIR, COORDENAR E SUPERVISIONAR, NO ÂMBITO ORGANIZACIONAL INTERNO E/OU SETORIAL, AÇÕES VISANDO AO CUMPRIMENTO DAS ATRIBUIÇÕES INSTITUCIONAIS.

Territórios	Físico			Orçamentário		
	Programado PPAG	Executado Jan/Abr	%	Programado PPAG	Executado Jan/Abr	%
Multiterritorial	1	1	100,00	302.500,00	111.670,85	36,92
<b>Total</b>	<b>1</b>	<b>1</b>	<b>100,00</b>	<b>302.500,00</b>	<b>111.670,85</b>	<b>36,92</b>

**RELATÓRIO INSTITUCIONAL DE MONITORAMENTO**  
**DEMONSTRATIVO DE EXECUÇÃO FÍSICA E FINANCEIRA - JAN A ABR**  
**ESPECIAL**

**AÇÃO : 2002 - PLANEJAMENTO, GESTÃO E FINANÇAS**

*Ação de Acompanhamento Geral*

*Ação com meta física não cumulativa*

**Produto : AÇÃO DE APOIO À GESTÃO INSTITUCIONAL REALIZADA**

**Unidade de Medida : AÇÃO**

**DETALHAMENTO DO PRODUTO:** SERVIÇOS DE APOIO E SUPORTE DE NATUREZA TÉCNICO-ADMINISTRATIVA NAS ÁREAS DE PLANEJAMENTO/ORÇAMENTO, ADMINISTRAÇÃO GERAL (APOIO LOGÍSTICO E GESTÃO DE PATRIMÔNIO E CONTRATOS), ADMINISTRAÇÃO CONTÁBIL E FINANCEIRA E COMUNICAÇÃO.

**PÚBLICO ALVO:** ÓRGÃOS E ENTIDADES DA ADMINISTRAÇÃO ESTADUAL

**FINALIDADE:** COORDENAR, IMPLEMENTAR E AVALIAR AS AÇÕES DE PLANEJAMENTO, GESTÃO E FINANÇAS, EXECUTANDO OS SERVIÇOS DE APOIO E SUPORTE TÉCNICO-ADMINISTRATIVO NECESSÁRIOS AO CUMPRIMENTO DAS ATRIBUIÇÕES INSTITUCIONAIS.

Territórios	Físico			Orçamentário		
	Programado PPAG	Executado Jan/Abr	%	Programado PPAG	Executado Jan/Abr	%
Multiterritorial	1	1	100,00	410.000,00	11.221,16	2,74
<b>Total</b>	<b>1</b>	<b>1</b>	<b>100,00</b>	<b>410.000,00</b>	<b>11.221,16</b>	<b>2,74</b>

**AÇÃO : 2417 - REMUNERAÇÃO DE PESSOAL ATIVO E ENCARGOS SOCIAIS**

*Ação de Acompanhamento Geral*

*Ação com meta física não cumulativa*

**Produto : PESSOA REMUNERADA**

**Unidade de Medida : UNIDADE**

**DETALHAMENTO DO PRODUTO:** PESSOAS REMUNERADAS TITULARES DE CARGO, EMPREGO OU FUNÇÃO PÚBLICA.

**PÚBLICO ALVO:** PESSOAL ATIVO DO ESTADO DE MINAS GERAIS

**FINALIDADE:** VIABILIZAR A REMUNERAÇÃO DE PESSOAL ATIVO DO ESTADO E PAGAMENTO DOS RESPECTIVOS ENCARGOS SOCIAIS E AUXÍLIOS, CONFERINDO CONDIÇÕES ADEQUADAS AO CUMPRIMENTO DAS ATRIBUIÇÕES INSTITUCIONAIS.

Territórios	Físico			Orçamentário		
	Programado PPAG	Executado Jan/Abr	%	Programado PPAG	Executado Jan/Abr	%
Alto Jequitinhonha	144	141	97,92	22.293.752,00	6.376.378,24	28,60
Caparaó	201	234	116,42	29.323.221,00	9.756.270,18	33,27
Central	118	130	110,17	16.555.953,00	5.370.864,03	32,44
Mata	626	641	102,40	99.405.424,00	31.166.591,07	31,35
Médio e Baixo Jequitinhonha	133	137	103,01	19.171.338,00	5.723.695,36	29,86
Metropolitano	9.013	7.554	83,81	919.728.637,00	258.814.642,97	28,14
Mucuri	195	198	101,54	28.701.803,00	8.783.782,02	30,60
Noroeste	302	326	107,95	42.813.323,00	13.634.114,15	31,85
Norte	593	630	106,24	78.222.619,00	25.143.555,49	32,14
Oeste	492	523	106,30	73.029.880,00	23.197.238,06	31,76
Sudoeste	214	234	109,35	33.075.459,00	10.319.614,79	31,20
Sul	745	814	109,26	116.526.481,00	37.844.515,97	32,48
Triângulo Norte	526	545	103,61	76.211.136,00	24.016.340,80	31,51
Triângulo Sul	319	342	107,21	47.561.756,00	15.055.767,54	31,66
Vale do Aço	272	287	105,51	41.025.437,00	12.638.350,03	30,81
Vale do Rio Doce	286	300	104,90	41.159.296,00	12.862.057,66	31,25
Vertentes	356	369	103,65	54.609.115,00	17.112.211,96	31,34
<b>Total</b>	<b>14.535</b>	<b>13.405</b>	<b>92,23</b>	<b>1.739.414.630,00</b>	<b>517.815.990,32</b>	<b>29,77</b>

**RELATÓRIO INSTITUCIONAL DE MONITORAMENTO**  
**DEMONSTRATIVO DE EXECUÇÃO FÍSICA E FINANCEIRA - JAN A ABR**  
**ESPECIAL**

**1521 - CONTROLADORIA-GERAL DO ESTADO**

**AÇÃO : 2001 - DIREÇÃO SUPERIOR**

*Ação de Acompanhamento Geral*

*Ação com meta física não cumulativa*

**Produto : AÇÃO DE GESTÃO INSTITUCIONAL SUPERIOR REALIZADA**      **Unidade de Medida : SERVIÇO**

**DETALHAMENTO DO PRODUTO:** ORIENTAÇÃO, COORDENAÇÃO E SUPERVISÃO DAS POLÍTICAS INSTITUCIONAIS.

**PÚBLICO ALVO:** UNIDADES E GERENTES EXECUTORES DE PROGRAMAS E AÇÕES A CARGO DO ESTADO DE MINAS GERAIS

**FINALIDADE:** DEFINIR, COORDENAR E SUPERVISIONAR, NO ÂMBITO ORGANIZACIONAL INTERNO E/OU SETORIAL, AÇÕES VISANDO AO CUMPRIMENTO DAS ATRIBUIÇÕES INSTITUCIONAIS.

Territórios	Físico			Orçamentário		
	Programado PPAG	Executado Jan/Abr	%	Programado PPAG	Executado Jan/Abr	%
Metropolitano	1	1	100,00	73.512,00	6.680,39	9,09
<b>Total</b>	<b>1</b>	<b>1</b>	<b>100,00</b>	<b>73.512,00</b>	<b>6.680,39</b>	<b>9,09</b>

**AÇÃO : 2002 - PLANEJAMENTO, GESTÃO E FINANÇAS**

*Ação de Acompanhamento Geral*

*Ação com meta física não cumulativa*

**Produto : AÇÃO DE APOIO À GESTÃO INSTITUCIONAL REALIZADA**      **Unidade de Medida : AÇÃO**

**DETALHAMENTO DO PRODUTO:** SERVIÇOS DE APOIO E SUPORTE DE NATUREZA TÉCNICO-ADMINISTRATIVA NAS ÁREAS DE PLANEJAMENTO/ORÇAMENTO, ADMINISTRAÇÃO GERAL (APOIO LÓGISTICO E GESTÃO DE PATRIMÔNIO E CONTRATOS), ADMINISTRAÇÃO CONTÁBIL E FINANCEIRA E COMUNICAÇÃO.

**PÚBLICO ALVO:** ÓRGÃOS E ENTIDADES DA ADMINISTRAÇÃO ESTADUAL

**FINALIDADE:** COORDENAR, IMPLEMENTAR E AVALIAR AS AÇÕES DE PLANEJAMENTO, GESTÃO E FINANÇAS, EXECUTANDO OS SERVIÇOS DE APOIO E SUPORTE TÉCNICO-ADMINISTRATIVO NECESSÁRIOS AO CUMPRIMENTO DAS ATRIBUIÇÕES INSTITUCIONAIS.

Territórios	Físico			Orçamentário		
	Programado PPAG	Executado Jan/Abr	%	Programado PPAG	Executado Jan/Abr	%
Metropolitano	1	1	100,00	953.269,00	221.963,82	23,28
<b>Total</b>	<b>1</b>	<b>1</b>	<b>100,00</b>	<b>953.269,00</b>	<b>221.963,82</b>	<b>23,28</b>

**AÇÃO : 2018 - DESENVOLVIMENTO E CAPACITAÇÃO DO SERVIDOR**

*Ação de Acompanhamento Geral*

**Produto : SERVIDOR CAPACITADO**      **Unidade de Medida : SERVIDOR**

**DETALHAMENTO DO PRODUTO:** SERVIDOR CAPACITADO EM CURSOS DE EDUCAÇÃO BÁSICA, PROFISSIONAL E SUPERIOR.

**PÚBLICO ALVO:** SERVIDORES PÚBLICOS DO ESTADO DE MINAS GERAIS

**FINALIDADE:** QUALIFICAR O SERVIDOR POR MEIO DE CURSOS DE EDUCAÇÃO BÁSICA, PROFISSIONAL E SUPERIOR, QUE CONTRIBUAM PARA A MELHORIA DA QUALIDADE E DA EFICIÊNCIA DOS SERVIÇOS PÚBLICOS PRESTADOS AO CIDADÃO.

Territórios	Físico			Orçamentário		
	Programado PPAG	Executado Jan/Abr	%	Programado PPAG	Executado Jan/Abr	%
Metropolitano	150	0	0,00	1.000,00	0,00	0,00
<b>Total</b>	<b>150</b>	<b>0</b>	<b>0,00</b>	<b>1.000,00</b>	<b>0,00</b>	<b>0,00</b>



**RELATÓRIO INSTITUCIONAL DE MONITORAMENTO**  
**DEMONSTRATIVO DE EXECUÇÃO FÍSICA E FINANCEIRA - JAN A ABR**  
**ESPECIAL**

**AÇÃO : 2417 - REMUNERAÇÃO DE PESSOAL ATIVO E ENCARGOS SOCIAIS**

*Ação de Acompanhamento Geral*

*Ação com meta física não cumulativa*

**Produto : PESSOA REMUNERADA**      **Unidade de Medida : UNIDADE**

**DETALHAMENTO DO PRODUTO:** PESSOAS REMUNERADAS TITULARES DE CARGO, EMPREGO OU FUNÇÃO PÚBLICA.

**PÚBLICO ALVO:** PESSOAL ATIVO DO ESTADO DE MINAS GERAIS

**FINALIDADE:** VIABILIZAR A REMUNERAÇÃO DE PESSOAL ATIVO DO ESTADO E PAGAMENTO DOS RESPECTIVOS ENCARGOS SOCIAIS E AUXÍLIOS, CONFERINDO CONDIÇÕES ADEQUADAS AO CUMPRIMENTO DAS ATRIBUIÇÕES INSTITUCIONAIS.

Territórios	Físico			Orçamentário		
	Programado PPAG	Executado Jan/Abr	%	Programado PPAG	Executado Jan/Abr	%
Metropolitano	194	194	100,00	25.879.522,00	7.670.103,14	29,64
<b>Total</b>	<b>194</b>	<b>194</b>	<b>100,00</b>	<b>25.879.522,00</b>	<b>7.670.103,14</b>	<b>29,64</b>

**1541 - ESCOLA DE SAÚDE PÚBLICA DO ESTADO DE MINAS GERAIS**

**AÇÃO : 2002 - PLANEJAMENTO, GESTÃO E FINANÇAS**

*Ação de Acompanhamento Geral*

*Ação com meta física não cumulativa*

**Produto : AÇÃO DE APOIO À GESTÃO INSTITUCIONAL REALIZADA**      **Unidade de Medida : AÇÃO**

**DETALHAMENTO DO PRODUTO:** SERVIÇOS DE APOIO E SUPORTE DE NATUREZA TÉCNICO-ADMINISTRATIVA NAS ÁREAS DE PLANEJAMENTO/ORÇAMENTO, ADMINISTRAÇÃO GERAL (APOIO LOGÍSTICO E GESTÃO DE PATRIMÔNIO E CONTRATOS), ADMINISTRAÇÃO CONTÁBIL E FINANCEIRA E COMUNICAÇÃO.

**PÚBLICO ALVO:** ÓRGÃOS E ENTIDADES DA ADMINISTRAÇÃO ESTADUAL

**FINALIDADE:** COORDENAR, IMPLEMENTAR E AVALIAR AS AÇÕES DE PLANEJAMENTO, GESTÃO E FINANÇAS, EXECUTANDO OS SERVIÇOS DE APOIO E SUPORTE TÉCNICO-ADMINISTRATIVO NECESSÁRIOS AO CUMPRIMENTO DAS ATRIBUIÇÕES INSTITUCIONAIS.

Territórios	Físico			Orçamentário		
	Programado PPAG	Executado Jan/Abr	%	Programado PPAG	Executado Jan/Abr	%
Metropolitano	1	1	100,00	7.840.000,00	699.951,17	8,93
<b>Total</b>	<b>1</b>	<b>1</b>	<b>100,00</b>	<b>7.840.000,00</b>	<b>699.951,17</b>	<b>8,93</b>

**AÇÃO : 2417 - REMUNERAÇÃO DE PESSOAL ATIVO E ENCARGOS SOCIAIS**

*Ação de Acompanhamento Geral*

*Ação com meta física não cumulativa*

**Produto : PESSOA REMUNERADA**      **Unidade de Medida : UNIDADE**

**DETALHAMENTO DO PRODUTO:** PESSOAS REMUNERADAS TITULARES DE CARGO, EMPREGO OU FUNÇÃO PÚBLICA.

**PÚBLICO ALVO:** PESSOAL ATIVO DO ESTADO DE MINAS GERAIS

**FINALIDADE:** VIABILIZAR A REMUNERAÇÃO DE PESSOAL ATIVO DO ESTADO E PAGAMENTO DOS RESPECTIVOS ENCARGOS SOCIAIS E AUXÍLIOS, CONFERINDO CONDIÇÕES ADEQUADAS AO CUMPRIMENTO DAS ATRIBUIÇÕES INSTITUCIONAIS.

Territórios	Físico			Orçamentário		
	Programado PPAG	Executado Jan/Abr	%	Programado PPAG	Executado Jan/Abr	%
Metropolitano	112	104	92,86	7.473.946,00	2.557.424,69	34,22
<b>Total</b>	<b>112</b>	<b>104</b>	<b>92,86</b>	<b>7.473.946,00</b>	<b>2.557.424,69</b>	<b>34,22</b>

**RELATÓRIO INSTITUCIONAL DE MONITORAMENTO**  
**DEMONSTRATIVO DE EXECUÇÃO FÍSICA E FINANCEIRA - JAN A ABR**  
**ESPECIAL**

**1571 - SECRETARIA DE ESTADO DE CASA CIVIL E DE RELAÇÕES INSTITUCIONAIS**

**AÇÃO : 2001 - DIREÇÃO SUPERIOR**

*Ação de Acompanhamento Geral*

*Ação com meta física não cumulativa*

**Produto : AÇÃO DE GESTÃO INSTITUCIONAL SUPERIOR REALIZADA**      **Unidade de Medida : SERVIÇO**

**DETALHAMENTO DO PRODUTO:** ORIENTAÇÃO, COORDENAÇÃO E SUPERVISÃO DAS POLÍTICAS INSTITUCIONAIS.

**PÚBLICO ALVO:** UNIDADES E GERENTES EXECUTORES DE PROGRAMAS E AÇÕES A CARGO DO ESTADO DE MINAS GERAIS

**FINALIDADE:** DEFINIR, COORDENAR E SUPERVISIONAR, NO ÂMBITO ORGANIZACIONAL INTERNO E/OU SETORIAL, AÇÕES VISANDO AO CUMPRIMENTO DAS ATRIBUIÇÕES INSTITUCIONAIS.

Territórios	Físico			Orçamentário		
	Programado PPAG	Executado Jan/Abr	%	Programado PPAG	Executado Jan/Abr	%
Metropolitano	1	1	100,00	44.683,00	668,39	1,50
<b>Total</b>	<b>1</b>	<b>1</b>	<b>100,00</b>	<b>44.683,00</b>	<b>668,39</b>	<b>1,50</b>

**AÇÃO : 2002 - PLANEJAMENTO, GESTÃO E FINANÇAS**

*Ação de Acompanhamento Geral*

*Ação com meta física não cumulativa*

**Produto : AÇÃO DE APOIO À GESTÃO INSTITUCIONAL REALIZADA**      **Unidade de Medida : AÇÃO**

**DETALHAMENTO DO PRODUTO:** SERVIÇOS DE APOIO E SUPORTE DE NATUREZA TÉCNICO-ADMINISTRATIVA NAS ÁREAS DE PLANEJAMENTO/ORÇAMENTO, ADMINISTRAÇÃO GERAL (APOIO LÓGISTICO E GESTÃO DE PATRIMÔNIO E CONTRATOS), ADMINISTRAÇÃO CONTÁBIL E FINANCEIRA E COMUNICAÇÃO.

**PÚBLICO ALVO:** ÓRGÃOS E ENTIDADES DA ADMINISTRAÇÃO ESTADUAL

**FINALIDADE:** COORDENAR, IMPLEMENTAR E AVALIAR AS AÇÕES DE PLANEJAMENTO, GESTÃO E FINANÇAS, EXECUTANDO OS SERVIÇOS DE APOIO E SUPORTE TÉCNICO-ADMINISTRATIVO NECESSÁRIOS AO CUMPRIMENTO DAS ATRIBUIÇÕES INSTITUCIONAIS.

Territórios	Físico			Orçamentário		
	Programado PPAG	Executado Jan/Abr	%	Programado PPAG	Executado Jan/Abr	%
Metropolitano	1	1	100,00	18.172.506,00	1.012.153,00	5,57
<b>Total</b>	<b>1</b>	<b>1</b>	<b>100,00</b>	<b>18.172.506,00</b>	<b>1.012.153,00</b>	<b>5,57</b>

**AÇÃO : 2018 - DESENVOLVIMENTO E CAPACITAÇÃO DO SERVIDOR**

*Ação de Acompanhamento Geral*

**Produto : SERVIDOR CAPACITADO**      **Unidade de Medida : SERVIDOR**

**DETALHAMENTO DO PRODUTO:** SERVIDOR CAPACITADO EM CURSOS DE EDUCAÇÃO BÁSICA, PROFISSIONAL E SUPERIOR.

**PÚBLICO ALVO:** SERVIDORES PÚBLICOS DO ESTADO DE MINAS GERAIS

**FINALIDADE:** QUALIFICAR O SERVIDOR POR MEIO DE CURSOS DE EDUCAÇÃO BÁSICA, PROFISSIONAL E SUPERIOR, QUE CONTRIBUAM PARA A MELHORIA DA QUALIDADE E DA EFICIÊNCIA DOS SERVIÇOS PÚBLICOS PRESTADOS AO CIDADÃO.

Territórios	Físico			Orçamentário		
	Programado PPAG	Executado Jan/Abr	%	Programado PPAG	Executado Jan/Abr	%
Metropolitano	70	23	32,86	49.300,00	0,00	0,00
<b>Total</b>	<b>70</b>	<b>23</b>	<b>32,86</b>	<b>49.300,00</b>	<b>0,00</b>	<b>0,00</b>

**RELATÓRIO INSTITUCIONAL DE MONITORAMENTO**  
**DEMONSTRATIVO DE EXECUÇÃO FÍSICA E FINANCEIRA - JAN A ABR**  
**ESPECIAL**

**AÇÃO : 2417 - REMUNERAÇÃO DE PESSOAL ATIVO E ENCARGOS SOCIAIS**

*Ação de Acompanhamento Geral*

*Ação com meta física não cumulativa*

**Produto : PESSOA REMUNERADA**      **Unidade de Medida : UNIDADE**

**DETALHAMENTO DO PRODUTO:** PESSOAS REMUNERADAS TITULARES DE CARGO, EMPREGO OU FUNÇÃO PÚBLICA.

**PÚBLICO ALVO:** PESSOAL ATIVO DO ESTADO DE MINAS GERAIS

**FINALIDADE:** VIABILIZAR A REMUNERAÇÃO DE PESSOAL ATIVO DO ESTADO E PAGAMENTO DOS RESPECTIVOS ENCARGOS SOCIAIS E AUXÍLIOS, CONFERINDO CONDIÇÕES ADEQUADAS AO CUMPRIMENTO DAS ATRIBUIÇÕES INSTITUCIONAIS.

Territórios	Físico			Orçamentário		
	Programado PPAG	Executado Jan/Abr	%	Programado PPAG	Executado Jan/Abr	%
Metropolitano	321	287	89,41	27.469.779,00	7.519.446,35	27,37
<b>Total</b>	<b>321</b>	<b>287</b>	<b>89,41</b>	<b>27.469.779,00</b>	<b>7.519.446,35</b>	<b>27,37</b>

**1591 - SECRETARIA DE ESTADO DE DESENVOLVIMENTO E INTEGRAÇÃO DO NORTE E NORDESTE DE MINAS GERAIS**

**AÇÃO : 2002 - PLANEJAMENTO, GESTÃO E FINANÇAS**

*Ação de Acompanhamento Geral*

*Ação com meta física não cumulativa*

**Produto : AÇÃO DE APOIO À GESTÃO INSTITUCIONAL REALIZADA**      **Unidade de Medida : AÇÃO**

**DETALHAMENTO DO PRODUTO:** SERVIÇOS DE APOIO E SUPORTE DE NATUREZA TÉCNICO-ADMINISTRATIVA NAS ÁREAS DE PLANEJAMENTO/ORÇAMENTO, ADMINISTRAÇÃO GERAL (APOIO LOGÍSTICO E GESTÃO DE PATRIMÔNIO E CONTRATOS), ADMINISTRAÇÃO CONTÁBIL E FINANCEIRA E COMUNICAÇÃO.

**PÚBLICO ALVO:** ÓRGÃOS E ENTIDADES DA ADMINISTRAÇÃO ESTADUAL

**FINALIDADE:** COORDENAR, IMPLEMENTAR E AVALIAR AS AÇÕES DE PLANEJAMENTO, GESTÃO E FINANÇAS, EXECUTANDO OS SERVIÇOS DE APOIO E SUPORTE TÉCNICO-ADMINISTRATIVO NECESSÁRIOS AO CUMPRIMENTO DAS ATRIBUIÇÕES INSTITUCIONAIS.

Territórios	Físico			Orçamentário		
	Programado PPAG	Executado Jan/Abr	%	Programado PPAG	Executado Jan/Abr	%
Metropolitano	1	0	0,00	1.000,00	29,13	2,91
<b>Total</b>	<b>1</b>	<b>0</b>	<b>0,00</b>	<b>1.000,00</b>	<b>29,13</b>	<b>2,91</b>

**AÇÃO : 2417 - REMUNERAÇÃO DE PESSOAL ATIVO E ENCARGOS SOCIAIS**

*Ação de Acompanhamento Geral*

*Ação com meta física não cumulativa*

**Produto : PESSOA REMUNERADA**      **Unidade de Medida : UNIDADE**

**DETALHAMENTO DO PRODUTO:** PESSOAS REMUNERADAS TITULARES DE CARGO, EMPREGO OU FUNÇÃO PÚBLICA.

**PÚBLICO ALVO:** PESSOAL ATIVO DO ESTADO DE MINAS GERAIS

**FINALIDADE:** VIABILIZAR A REMUNERAÇÃO DE PESSOAL ATIVO DO ESTADO E PAGAMENTO DOS RESPECTIVOS ENCARGOS SOCIAIS E AUXÍLIOS, CONFERINDO CONDIÇÕES ADEQUADAS AO CUMPRIMENTO DAS ATRIBUIÇÕES INSTITUCIONAIS.

Territórios	Físico			Orçamentário		
	Programado PPAG	Executado Jan/Abr	%	Programado PPAG	Executado Jan/Abr	%
Metropolitano	31	39	125,81	2.429.295,00	841.061,24	34,62
<b>Total</b>	<b>31</b>	<b>39</b>	<b>125,81</b>	<b>2.429.295,00</b>	<b>841.061,24</b>	<b>34,62</b>

**RELATÓRIO INSTITUCIONAL DE MONITORAMENTO**  
**DEMONSTRATIVO DE EXECUÇÃO FÍSICA E FINANCEIRA - JAN A ABR**  
**ESPECIAL**

**1631 - SECRETARIA-GERAL**

**AÇÃO : 2001 - DIREÇÃO SUPERIOR**

*Ação de Acompanhamento Geral*

*Ação com meta física não cumulativa*

**Produto : AÇÃO DE GESTÃO INSTITUCIONAL SUPERIOR REALIZADA**      **Unidade de Medida : SERVIÇO**

**DETALHAMENTO DO PRODUTO:** ORIENTAÇÃO, COORDENAÇÃO E SUPERVISÃO DAS POLÍTICAS INSTITUCIONAIS.

**PÚBLICO ALVO:** UNIDADES E GERENTES EXECUTORES DE PROGRAMAS E AÇÕES A CARGO DO ESTADO DE MINAS GERAIS

**FINALIDADE:** DEFINIR, COORDENAR E SUPERVISIONAR, NO ÂMBITO ORGANIZACIONAL INTERNO E/OU SETORIAL, AÇÕES VISANDO AO CUMPRIMENTO DAS ATRIBUIÇÕES INSTITUCIONAIS.

Territórios	Físico			Orçamentário		
	Programado PPAG	Executado Jan/Abr	%	Programado PPAG	Executado Jan/Abr	%
Metropolitano	1	1	100,00	100.000,00	1.181,70	1,18
<b>Total</b>	<b>1</b>	<b>1</b>	<b>100,00</b>	<b>100.000,00</b>	<b>1.181,70</b>	<b>1,18</b>

**AÇÃO : 2002 - PLANEJAMENTO, GESTÃO E FINANÇAS**

*Ação de Acompanhamento Geral*

*Ação com meta física não cumulativa*

**Produto : AÇÃO DE APOIO À GESTÃO INSTITUCIONAL REALIZADA**      **Unidade de Medida : AÇÃO**

**DETALHAMENTO DO PRODUTO:** SERVIÇOS DE APOIO E SUPORTE DE NATUREZA TÉCNICO-ADMINISTRATIVA NAS ÁREAS DE PLANEJAMENTO/ORÇAMENTO, ADMINISTRAÇÃO GERAL (APOIO LÓGISTICO E GESTÃO DE PATRIMÔNIO E CONTRATOS), ADMINISTRAÇÃO CONTÁBIL E FINANCEIRA E COMUNICAÇÃO.

**PÚBLICO ALVO:** ÓRGÃOS E ENTIDADES DA ADMINISTRAÇÃO ESTADUAL

**FINALIDADE:** COORDENAR, IMPLEMENTAR E AVALIAR AS AÇÕES DE PLANEJAMENTO, GESTÃO E FINANÇAS, EXECUTANDO OS SERVIÇOS DE APOIO E SUPORTE TÉCNICO-ADMINISTRATIVO NECESSÁRIOS AO CUMPRIMENTO DAS ATRIBUIÇÕES INSTITUCIONAIS.

Territórios	Físico			Orçamentário		
	Programado PPAG	Executado Jan/Abr	%	Programado PPAG	Executado Jan/Abr	%
Metropolitano	1	1	100,00	5.411.063,00	1.511.854,19	27,94
<b>Total</b>	<b>1</b>	<b>1</b>	<b>100,00</b>	<b>5.411.063,00</b>	<b>1.511.854,19</b>	<b>27,94</b>

**AÇÃO : 2417 - REMUNERAÇÃO DE PESSOAL ATIVO E ENCARGOS SOCIAIS**

*Ação de Acompanhamento Geral*

*Ação com meta física não cumulativa*

**Produto : PESSOA REMUNERADA**      **Unidade de Medida : UNIDADE**

**DETALHAMENTO DO PRODUTO:** PESSOAS REMUNERADAS TITULARES DE CARGO, EMPREGO OU FUNÇÃO PÚBLICA.

**PÚBLICO ALVO:** PESSOAL ATIVO DO ESTADO DE MINAS GERAIS

**FINALIDADE:** VIABILIZAR A REMUNERAÇÃO DE PESSOAL ATIVO DO ESTADO E PAGAMENTO DOS RESPECTIVOS ENCARGOS SOCIAIS E AUXÍLIOS, CONFERINDO CONDIÇÕES ADEQUADAS AO CUMPRIMENTO DAS ATRIBUIÇÕES INSTITUCIONAIS.

Territórios	Físico			Orçamentário		
	Programado PPAG	Executado Jan/Abr	%	Programado PPAG	Executado Jan/Abr	%
Metropolitano	156	148	94,87	12.676.206,00	3.202.683,66	25,27
<b>Total</b>	<b>156</b>	<b>148</b>	<b>94,87</b>	<b>12.676.206,00</b>	<b>3.202.683,66</b>	<b>25,27</b>

**RELATÓRIO INSTITUCIONAL DE MONITORAMENTO**  
**DEMONSTRATIVO DE EXECUÇÃO FÍSICA E FINANCEIRA - JAN A ABR**  
**ESPECIAL**

**1641 - SECRETARIA DE ESTADO DE DESENVOLVIMENTO AGRÁRIO**

**AÇÃO : 2001 - DIREÇÃO SUPERIOR**

*Ação de Acompanhamento Geral*

*Ação com meta física não cumulativa*

**Produto : AÇÃO DE GESTÃO INSTITUCIONAL SUPERIOR REALIZADA**      **Unidade de Medida : SERVIÇO**

**DETALHAMENTO DO PRODUTO:** ORIENTAÇÃO, COORDENAÇÃO E SUPERVISÃO DAS POLÍTICAS INSTITUCIONAIS.

**PÚBLICO ALVO:** UNIDADES E GERENTES EXECUTORES DE PROGRAMAS E AÇÕES A CARGO DO ESTADO DE MINAS GERAIS

**FINALIDADE:** DEFINIR, COORDENAR E SUPERVISIONAR, NO ÂMBITO ORGANIZACIONAL INTERNO E/OU SETORIAL, AÇÕES VISANDO AO CUMPRIMENTO DAS ATRIBUIÇÕES INSTITUCIONAIS.

Territórios	Físico			Orçamentário		
	Programado PPAG	Executado Jan/Abr	%	Programado PPAG	Executado Jan/Abr	%
Multiterritorial	1	1	100,00	250.000,00	14.888,25	5,96
<b>Total</b>	<b>1</b>	<b>1</b>	<b>100,00</b>	<b>250.000,00</b>	<b>14.888,25</b>	<b>5,96</b>

**AÇÃO : 2002 - PLANEJAMENTO, GESTÃO E FINANÇAS**

*Ação de Acompanhamento Geral*

*Ação com meta física não cumulativa*

**Produto : AÇÃO DE APOIO À GESTÃO INSTITUCIONAL REALIZADA**      **Unidade de Medida : AÇÃO**

**DETALHAMENTO DO PRODUTO:** SERVIÇOS DE APOIO E SUPORTE DE NATUREZA TÉCNICO-ADMINISTRATIVA NAS ÁREAS DE PLANEJAMENTO/ORÇAMENTO, ADMINISTRAÇÃO GERAL (APOIO LÓGISTICO E GESTÃO DE PATRIMÔNIO E CONTRATOS), ADMINISTRAÇÃO CONTÁBIL E FINANCEIRA E COMUNICAÇÃO.

**PÚBLICO ALVO:** ÓRGÃOS E ENTIDADES DA ADMINISTRAÇÃO ESTADUAL

**FINALIDADE:** COORDENAR, IMPLEMENTAR E AVALIAR AS AÇÕES DE PLANEJAMENTO, GESTÃO E FINANÇAS, EXECUTANDO OS SERVIÇOS DE APOIO E SUPORTE TÉCNICO-ADMINISTRATIVO NECESSÁRIOS AO CUMPRIMENTO DAS ATRIBUIÇÕES INSTITUCIONAIS.

Territórios	Físico			Orçamentário		
	Programado PPAG	Executado Jan/Abr	%	Programado PPAG	Executado Jan/Abr	%
Multiterritorial	1	1	100,00	2.881.227,00	1.434.212,73	49,78
<b>Total</b>	<b>1</b>	<b>1</b>	<b>100,00</b>	<b>2.881.227,00</b>	<b>1.434.212,73</b>	<b>49,78</b>

**AÇÃO : 2018 - DESENVOLVIMENTO E CAPACITAÇÃO DO SERVIDOR**

*Ação de Acompanhamento Geral*

**Produto : SERVIDOR CAPACITADO**      **Unidade de Medida : SERVIDOR**

**DETALHAMENTO DO PRODUTO:** SERVIDOR CAPACITADO EM CURSOS DE EDUCAÇÃO BÁSICA, PROFISSIONAL E SUPERIOR.

**PÚBLICO ALVO:** SERVIDORES PÚBLICOS DO ESTADO DE MINAS GERAIS

**FINALIDADE:** QUALIFICAR O SERVIDOR POR MEIO DE CURSOS DE EDUCAÇÃO BÁSICA, PROFISSIONAL E SUPERIOR, QUE CONTRIBUAM PARA A MELHORIA DA QUALIDADE E DA EFICIÊNCIA DOS SERVIÇOS PÚBLICOS PRESTADOS AO CIDADÃO.

Territórios	Físico			Orçamentário		
	Programado PPAG	Executado Jan/Abr	%	Programado PPAG	Executado Jan/Abr	%
Multiterritorial	10	0	0,00	20.000,00	0,00	0,00
<b>Total</b>	<b>10</b>	<b>0</b>	<b>0,00</b>	<b>20.000,00</b>	<b>0,00</b>	<b>0,00</b>

**RELATÓRIO INSTITUCIONAL DE MONITORAMENTO**  
**DEMONSTRATIVO DE EXECUÇÃO FÍSICA E FINANCEIRA - JAN A ABR**  
**ESPECIAL**

**AÇÃO : 2417 - REMUNERAÇÃO DE PESSOAL ATIVO E ENCARGOS SOCIAIS**

*Ação de Acompanhamento Geral*

*Ação com meta física não cumulativa*

**Produto : PESSOA REMUNERADA**      **Unidade de Medida : UNIDADE**

**DETALHAMENTO DO PRODUTO:** PESSOAS REMUNERADAS TITULARES DE CARGO, EMPREGO OU FUNÇÃO PÚBLICA.

**PÚBLICO ALVO:** PESSOAL ATIVO DO ESTADO DE MINAS GERAIS

**FINALIDADE:** VIABILIZAR A REMUNERAÇÃO DE PESSOAL ATIVO DO ESTADO E PAGAMENTO DOS RESPECTIVOS ENCARGOS SOCIAIS E AUXÍLIOS, CONFERINDO CONDIÇÕES ADEQUADAS AO CUMPRIMENTO DAS ATRIBUIÇÕES INSTITUCIONAIS.

Territórios	Físico			Orçamentário		
	Programado PPAG	Executado Jan/Abr	%	Programado PPAG	Executado Jan/Abr	%
Mata	0	2	-	0,00	13.708,56	-
Metropolitano	85	150	176,47	7.192.241,00	3.376.015,40	46,94
Mucuri	0	1	-	0,00	9.753,63	-
Oeste	0	3	-	0,00	39.726,79	-
Sul	1	3	300,00	24.080,00	36.541,37	151,75
Vale do Rio Doce	0	2	-	0,00	23.514,06	-
<b>Total</b>	<b>86</b>	<b>161</b>	<b>187,21</b>	<b>7.216.321,00</b>	<b>3.499.259,81</b>	<b>48,49</b>

**1651 - SECRETARIA DE ESTADO DE DIREITOS HUMANOS, PARTICIPAÇÃO SOCIAL E CIDADANIA**

**AÇÃO : 2002 - PLANEJAMENTO, GESTÃO E FINANÇAS**

*Ação de Acompanhamento Geral*

*Ação com meta física não cumulativa*

**Produto : AÇÃO DE APOIO À GESTÃO INSTITUCIONAL REALIZADA**      **Unidade de Medida : AÇÃO**

**DETALHAMENTO DO PRODUTO:** SERVIÇOS DE APOIO E SUPORTE DE NATUREZA TÉCNICO-ADMINISTRATIVA NAS ÁREAS DE PLANEJAMENTO/ORÇAMENTO, ADMINISTRAÇÃO GERAL (APOIO LOGÍSTICO E GESTÃO DE PATRIMÔNIO E CONTRATOS), ADMINISTRAÇÃO CONTÁBIL E FINANCEIRA E COMUNICAÇÃO.

**PÚBLICO ALVO:** ÓRGÃOS E ENTIDADES DA ADMINISTRAÇÃO ESTADUAL

**FINALIDADE:** COORDENAR, IMPLEMENTAR E AVALIAR AS AÇÕES DE PLANEJAMENTO, GESTÃO E FINANÇAS, EXECUTANDO OS SERVIÇOS DE APOIO E SUPORTE TÉCNICO-ADMINISTRATIVO NECESSÁRIOS AO CUMPRIMENTO DAS ATRIBUIÇÕES INSTITUCIONAIS.

Territórios	Físico			Orçamentário		
	Programado PPAG	Executado Jan/Abr	%	Programado PPAG	Executado Jan/Abr	%
Metropolitano	1	1	100,00	3.385.587,00	271.223,27	8,01
<b>Total</b>	<b>1</b>	<b>1</b>	<b>100,00</b>	<b>3.385.587,00</b>	<b>271.223,27</b>	<b>8,01</b>

**RELATÓRIO INSTITUCIONAL DE MONITORAMENTO**  
**DEMONSTRATIVO DE EXECUÇÃO FÍSICA E FINANCEIRA - JAN A ABR**  
**ESPECIAL**

**AÇÃO : 2417 - REMUNERAÇÃO DE PESSOAL ATIVO E ENCARGOS SOCIAIS**

*Ação de Acompanhamento Geral*

*Ação com meta física não cumulativa*

**Produto : PESSOA REMUNERADA**      **Unidade de Medida : UNIDADE**

**DETALHAMENTO DO PRODUTO:** PESSOAS REMUNERADAS TITULARES DE CARGO, EMPREGO OU FUNÇÃO PÚBLICA.

**PÚBLICO ALVO:** PESSOAL ATIVO DO ESTADO DE MINAS GERAIS

**FINALIDADE:** VIABILIZAR A REMUNERAÇÃO DE PESSOAL ATIVO DO ESTADO E PAGAMENTO DOS RESPECTIVOS ENCARGOS SOCIAIS E AUXÍLIOS, CONFERINDO CONDIÇÕES ADEQUADAS AO CUMPRIMENTO DAS ATRIBUIÇÕES INSTITUCIONAIS.

Territórios	Físico			Orçamentário		
	Programado PPAG	Executado Jan/Abr	%	Programado PPAG	Executado Jan/Abr	%
Metropolitano	205	200	97,56	13.931.847,00	3.945.669,01	28,32
<b>Total</b>	<b>205</b>	<b>200</b>	<b>97,56</b>	<b>13.931.847,00</b>	<b>3.945.669,01</b>	<b>28,32</b>

**1671 - SECRETARIA DE ESTADO DE ESPORTES**

**AÇÃO : 2001 - DIREÇÃO SUPERIOR**

*Ação de Acompanhamento Geral*

*Ação com meta física não cumulativa*

**Produto : AÇÃO DE GESTÃO INSTITUCIONAL SUPERIOR REALIZADA**      **Unidade de Medida : SERVIÇO**

**DETALHAMENTO DO PRODUTO:** ORIENTAÇÃO, COORDENAÇÃO E SUPERVISÃO DAS POLÍTICAS INSTITUCIONAIS.

**PÚBLICO ALVO:** UNIDADES E GERENTES EXECUTORES DE PROGRAMAS E AÇÕES A CARGO DO ESTADO DE MINAS GERAIS

**FINALIDADE:** DEFINIR, COORDENAR E SUPERVISIONAR, NO ÂMBITO ORGANIZACIONAL INTERNO E/OU SETORIAL, AÇÕES VISANDO AO CUMPRIMENTO DAS ATRIBUIÇÕES INSTITUCIONAIS.

Territórios	Físico			Orçamentário		
	Programado PPAG	Executado Jan/Abr	%	Programado PPAG	Executado Jan/Abr	%
Metropolitano	1	0	0,00	100.000,00	3.283,10	3,28
<b>Total</b>	<b>1</b>	<b>0</b>	<b>0,00</b>	<b>100.000,00</b>	<b>3.283,10</b>	<b>3,28</b>

**AÇÃO : 2002 - PLANEJAMENTO, GESTÃO E FINANÇAS**

*Ação de Acompanhamento Geral*

*Ação com meta física não cumulativa*

**Produto : AÇÃO DE APOIO À GESTÃO INSTITUCIONAL REALIZADA**      **Unidade de Medida : AÇÃO**

**DETALHAMENTO DO PRODUTO:** SERVIÇOS DE APOIO E SUPORTE DE NATUREZA TÉCNICO-ADMINISTRATIVA NAS ÁREAS DE PLANEJAMENTO/ORÇAMENTO, ADMINISTRAÇÃO GERAL (APOIO LOGÍSTICO E GESTÃO DE PATRIMÔNIO E CONTRATOS), ADMINISTRAÇÃO CONTÁBIL E FINANCEIRA E COMUNICAÇÃO.

**PÚBLICO ALVO:** ÓRGÃOS E ENTIDADES DA ADMINISTRAÇÃO ESTADUAL

**FINALIDADE:** COORDENAR, IMPLEMENTAR E AVALIAR AS AÇÕES DE PLANEJAMENTO, GESTÃO E FINANÇAS, EXECUTANDO OS SERVIÇOS DE APOIO E SUPORTE TÉCNICO-ADMINISTRATIVO NECESSÁRIOS AO CUMPRIMENTO DAS ATRIBUIÇÕES INSTITUCIONAIS.

Territórios	Físico			Orçamentário		
	Programado PPAG	Executado Jan/Abr	%	Programado PPAG	Executado Jan/Abr	%
Metropolitano	1	0	0,00	1.469.167,00	407.879,05	27,76
<b>Total</b>	<b>1</b>	<b>0</b>	<b>0,00</b>	<b>1.469.167,00</b>	<b>407.879,05</b>	<b>27,76</b>

**RELATÓRIO INSTITUCIONAL DE MONITORAMENTO**  
**DEMONSTRATIVO DE EXECUÇÃO FÍSICA E FINANCEIRA - JAN A ABR**  
**ESPECIAL**

**AÇÃO : 2018 - DESENVOLVIMENTO E CAPACITAÇÃO DO SERVIDOR**

*Ação de Acompanhamento Geral*

**Produto : SERVIDOR CAPACITADO**                      **Unidade de Medida : SERVIDOR**

**DETALHAMENTO DO PRODUTO:** SERVIDOR CAPACITADO EM CURSOS DE EDUCAÇÃO BÁSICA, PROFISSIONAL E SUPERIOR.

**PÚBLICO ALVO:** SERVIDORES PÚBLICOS DO ESTADO DE MINAS GERAIS

**FINALIDADE:** QUALIFICAR O SERVIDOR POR MEIO DE CURSOS DE EDUCAÇÃO BÁSICA, PROFISSIONAL E SUPERIOR, QUE CONTRIBUAM PARA A MELHORIA DA QUALIDADE E DA EFICIÊNCIA DOS SERVIÇOS PÚBLICOS PRESTADOS AO CIDADÃO.

Territórios	Físico			Orçamentário		
	Programado PPAG	Executado Jan/Abr	%	Programado PPAG	Executado Jan/Abr	%
Metropolitano	1	0	0,00	5.000,00	0,00	0,00
<b>Total</b>	<b>1</b>	<b>0</b>	<b>0,00</b>	<b>5.000,00</b>	<b>0,00</b>	<b>0,00</b>

**AÇÃO : 2417 - REMUNERAÇÃO DE PESSOAL ATIVO E ENCARGOS SOCIAIS**

*Ação de Acompanhamento Geral*

*Ação com meta física não cumulativa*

**Produto : PESSOA REMUNERADA**                      **Unidade de Medida : UNIDADE**

**DETALHAMENTO DO PRODUTO:** PESSOAS REMUNERADAS TITULARES DE CARGO, EMPREGO OU FUNÇÃO PÚBLICA.

**PÚBLICO ALVO:** PESSOAL ATIVO DO ESTADO DE MINAS GERAIS

**FINALIDADE:** VIABILIZAR A REMUNERAÇÃO DE PESSOAL ATIVO DO ESTADO E PAGAMENTO DOS RESPECTIVOS ENCARGOS SOCIAIS E AUXÍLIOS, CONFERINDO CONDIÇÕES ADEQUADAS AO CUMPRIMENTO DAS ATRIBUIÇÕES INSTITUCIONAIS.

Territórios	Físico			Orçamentário		
	Programado PPAG	Executado Jan/Abr	%	Programado PPAG	Executado Jan/Abr	%
Metropolitano	108	111	102,78	5.400.909,00	2.048.329,79	37,93
<b>Total</b>	<b>108</b>	<b>111</b>	<b>102,78</b>	<b>5.400.909,00</b>	<b>2.048.329,79</b>	<b>37,93</b>



**RELATÓRIO INSTITUCIONAL DE MONITORAMENTO**  
**DEMONSTRATIVO DE EXECUÇÃO FÍSICA E FINANCEIRA - JAN A ABR**  
**ESPECIAL**

**1691 - SECRETARIA DE ESTADO DE SEGURANÇA PÚBLICA**

**AÇÃO : 2002 - PLANEJAMENTO, GESTÃO E FINANÇAS**

*Ação de Acompanhamento Geral*

*Ação com meta física não cumulativa*

**Produto : AÇÃO DE APOIO À GESTÃO INSTITUCIONAL REALIZADA**

**Unidade de Medida : AÇÃO**

**DETALHAMENTO DO PRODUTO:** SERVIÇOS DE APOIO E SUPORTE DE NATUREZA TÉCNICO-ADMINISTRATIVA NAS ÁREAS DE PLANEJAMENTO/ORÇAMENTO, ADMINISTRAÇÃO GERAL (APOIO LOGÍSTICO E GESTÃO DE PATRIMÔNIO E CONTRATOS), ADMINISTRAÇÃO CONTÁBIL E FINANCEIRA E COMUNICAÇÃO.

**PÚBLICO ALVO:** ÓRGÃOS E ENTIDADES DA ADMINISTRAÇÃO ESTADUAL

**FINALIDADE:** COORDENAR, IMPLEMENTAR E AVALIAR AS AÇÕES DE PLANEJAMENTO, GESTÃO E FINANÇAS, EXECUTANDO OS SERVIÇOS DE APOIO E SUPORTE TÉCNICO-ADMINISTRATIVO NECESSÁRIOS AO CUMPRIMENTO DAS ATRIBUIÇÕES INSTITUCIONAIS.

Territórios	Físico			Orçamentário		
	Programado PPAG	Executado Jan/Abr	%	Programado PPAG	Executado Jan/Abr	%
Mata	0	0	-	0,00	32.355,26	-
Metropolitano	0	1	-	0,00	477.237,16	-
Mucuri	0	0	-	0,00	21.297,13	-
Multiterritorial	1	0	0,00	9.052.382,00	0,00	0,00
Noroeste	0	0	-	0,00	51.195,03	-
Norte	0	0	-	0,00	82.321,60	-
Oeste	0	0	-	0,00	32.764,82	-
Triângulo Norte	0	0	-	0,00	74.130,40	-
Triângulo Sul	0	0	-	0,00	37.269,98	-
Vale do Aço	0	0	-	0,00	24.164,05	-
Vale do Rio Doce	0	0	-	0,00	44.232,50	-
<b>Total</b>	<b>1</b>	<b>1</b>	<b>100,00</b>	<b>9.052.382,00</b>	<b>876.967,93</b>	<b>9,69</b>

**AÇÃO : 2417 - REMUNERAÇÃO DE PESSOAL ATIVO E ENCARGOS SOCIAIS**

*Ação de Acompanhamento Geral*

*Ação com meta física não cumulativa*

**Produto : PESSOA REMUNERADA**

**Unidade de Medida : UNIDADE**

**DETALHAMENTO DO PRODUTO:** PESSOAS REMUNERADAS TITULARES DE CARGO, EMPREGO OU FUNÇÃO PÚBLICA.

**PÚBLICO ALVO:** PESSOAL ATIVO DO ESTADO DE MINAS GERAIS

**FINALIDADE:** VIABILIZAR A REMUNERAÇÃO DE PESSOAL ATIVO DO ESTADO E PAGAMENTO DOS RESPECTIVOS ENCARGOS SOCIAIS E AUXÍLIOS, CONFERINDO CONDIÇÕES ADEQUADAS AO CUMPRIMENTO DAS ATRIBUIÇÕES INSTITUCIONAIS.

Territórios	Físico			Orçamentário		
	Programado PPAG	Executado Jan/Abr	%	Programado PPAG	Executado Jan/Abr	%
Mata	0	1	-	0,00	16.489,84	-
Metropolitano	150	193	128,67	5.608.441,00	2.970.219,48	52,96
Noroeste	0	7	-	0,00	110.938,17	-
Norte	0	2	-	0,00	32.066,39	-
Oeste	0	11	-	0,00	139.023,89	-
Sul	0	1	-	0,00	8.240,80	-
Triângulo Norte	0	14	-	0,00	188.263,07	-
Triângulo Sul	0	10	-	0,00	150.049,83	-
Vale do Aço	0	14	-	0,00	215.351,79	-
Vale do Rio Doce	0	1	-	0,00	12.969,76	-
<b>Total</b>	<b>150</b>	<b>254</b>	<b>169,33</b>	<b>5.608.441,00</b>	<b>3.843.613,02</b>	<b>68,53</b>

**RELATÓRIO INSTITUCIONAL DE MONITORAMENTO**  
**DEMONSTRATIVO DE EXECUÇÃO FÍSICA E FINANCEIRA - JAN A ABR**  
**ESPECIAL**

**AÇÃO : 4667 - REMUNERAÇÃO DE PESSOAL ATIVO E ENCARGOS PARA ATENDIMENTO À SAÚDE DO SISTEMA SEGURANÇA PÚBLICA DE MINAS GERAIS**

*Ação de Acompanhamento Geral*

*Ação com meta física não cumulativa*

**Produto : PESSOA REMUNERADA**      **Unidade de Medida : UNIDADE**

**DETALHAMENTO DO PRODUTO:** PESSOAS REMUNERADAS TITULARES DE CARGO, EMPREGO OU FUNÇÃO PÚBLICA VINCULADA À ATIVIDADE DE ATENDIMENTO À SAÚDE

**PÚBLICO ALVO:** PESSOAL ATIVO DO ESTADO DE MINAS GERAIS

**FINALIDADE:** VIABILIZAR A REMUNERAÇÃO DE PESSOAL ATIVO VINCULADO ÀS ATIVIDADES DE SAÚDE DA SECRETARIA DE ESTADO DE SEGURANÇA PÚBLICA E PAGAMENTO DOS RESPECTIVOS ENCARGOS SOCIAIS E AUXÍLIOS, CONFERINDO CONDIÇÕES ADEQUADAS AO CUMPRIMENTO DAS ATRIBUIÇÕES INSTITUCIONAIS.

Territórios	Físico			Orçamentário		
	Programado PPAG	Executado Jan/Abr	%	Programado PPAG	Executado Jan/Abr	%
Multiterritorial	295	0	0,00	24.483.503,00	0,00	0,00
<b>Total</b>	<b>295</b>	<b>0</b>	<b>0,00</b>	<b>24.483.503,00</b>	<b>0,00</b>	<b>0,00</b>

**1701 - SECRETARIA DE ESTADO EXTRAORDINÁRIA DE DESENVOLVIMENTO INTEGRADO E FÓRUNS REGIONAIS**

**AÇÃO : 2417 - REMUNERAÇÃO DE PESSOAL ATIVO E ENCARGOS SOCIAIS**

*Ação de Acompanhamento Geral*

*Ação com meta física não cumulativa*

**Produto : PESSOA REMUNERADA**      **Unidade de Medida : UNIDADE**

**DETALHAMENTO DO PRODUTO:** PESSOAS REMUNERADAS TITULARES DE CARGO, EMPREGO OU FUNÇÃO PÚBLICA.

**PÚBLICO ALVO:** PESSOAL ATIVO DO ESTADO DE MINAS GERAIS

**FINALIDADE:** VIABILIZAR A REMUNERAÇÃO DE PESSOAL ATIVO DO ESTADO E PAGAMENTO DOS RESPECTIVOS ENCARGOS SOCIAIS E AUXÍLIOS, CONFERINDO CONDIÇÕES ADEQUADAS AO CUMPRIMENTO DAS ATRIBUIÇÕES INSTITUCIONAIS.

Territórios	Físico			Orçamentário		
	Programado PPAG	Executado Jan/Abr	%	Programado PPAG	Executado Jan/Abr	%
Metropolitano	0	6	-	0,00	60.036,00	-
Multiterritorial	42	0	0,00	4.307.522,00	0,00	0,00
<b>Total</b>	<b>42</b>	<b>6</b>	<b>14,29</b>	<b>4.307.522,00</b>	<b>60.036,00</b>	<b>1,39</b>

**1911 - EGE SEC.FAZENDA-ENCARGOS DIVERSOS**

**AÇÃO : 2010 - GESTÃO ECONÔMICO-FINANCEIRA DO ESTADO DE MINAS GERAIS**

*Ação de Acompanhamento Geral*

*Ação com meta física não cumulativa*

**Produto : AÇÃO DE GESTÃO INSTITUCIONAL SUPERIOR REALIZADA**      **Unidade de Medida : SERVIÇO**

**DETALHAMENTO DO PRODUTO:** ORIENTAÇÃO E COORDENAÇÃO DOS PROJETOS VOLTADOS PARA QUALIDADE DO GASTO, OTMIZAÇÃO DOS RECURSOS E GESTÃO FINANCEIRA.

**PÚBLICO ALVO:** ÓRGÃOS E ENTIDADES DA ADMINISTRAÇÃO ESTADUAL

**FINALIDADE:** DOTAR A GESTÃO ECONÔMICO FINANCEIRA DO ESTADO DE MECANISMOS QUE POSSAM AUXILIAR NA IMPLEMENTAÇÃO DE MEDIDAS PONTUAIS DE DESENVOLVIMENTO DE SUAS ATIVIDADES PRECÍPUAS COM VISTAS AO AUMENTO DA RECEITA, CONTENÇÃO DE DESPESAS E MELHORIA NA QUALIDADE DO GASTO.

Territórios	Físico			Orçamentário		
	Programado PPAG	Executado Jan/Abr	%	Programado PPAG	Executado Jan/Abr	%
Metropolitano	0	1	-	0,00	401.254,42	-
Multiterritorial	1	0	0,00	4.000.000,00	0,00	0,00
<b>Total</b>	<b>1</b>	<b>1</b>	<b>100,00</b>	<b>4.000.000,00</b>	<b>401.254,42</b>	<b>10,03</b>

**RELATÓRIO INSTITUCIONAL DE MONITORAMENTO**  
**DEMONSTRATIVO DE EXECUÇÃO FÍSICA E FINANCEIRA - JAN A ABR**  
**ESPECIAL**

**1941 - EGE-SECRETARIA DE ESTADO DE PLANEJAMENTO E GESTÃO**

**AÇÃO : 2027 - INFRAESTRUTURA E LOGÍSTICA DE ABASTECIMENTO DE VEÍCULOS DO ESTADO**

**Ação de Acompanhamento Geral**

**Produto : APORTE REALIZADO.                      Unidade de Medida : APORTE**

**DETALHAMENTO DO PRODUTO:** APORTES REALIZADOS AOS ÓRGÃOS E ENTIDADE RESPONSÁVEIS PELA GESTÃO DE POSTOS PRÓPRIOS DO ESTADO A FIM DE ARCAR COM AS DESPESAS RELACIONADAS À CONTRATAÇÃO DE SERVIÇO DE OPERAÇÃO DE POSTO E À AQUISIÇÃO DE BOMBAS DE COMBUSTÍVEL E OUTROS EQUIPAMENTOS, VISANDO GARANTIR O ABASTECIMENTO DOS VEÍCULOS OFICIAIS.

**PÚBLICO ALVO:** ADMINISTRAÇÃO PÚBLICA ESTADUAL

**FINALIDADE:** ARCAR COM DESPESAS RELACIONADAS COM A LOGÍSTICA DE ABASTECIMENTO DE VEÍCULOS DO ESTADO, COMUNS A VÁRIAS AÇÕES, QUE AINDA NÃO SÃO PASSÍVEIS DE APROPRIAÇÃO ESPECÍFICA NAS AÇÕES FINALÍSTICAS DAS UNIDADES.

Territórios	Físico			Orçamentário		
	Programado PPAG	Executado Jan/Abr	%	Programado PPAG	Executado Jan/Abr	%
Metropolitano	5	0	0,00	1.770.100,00	0,00	0,00
<b>Total</b>	<b>5</b>	<b>0</b>	<b>0,00</b>	<b>1.770.100,00</b>	<b>0,00</b>	<b>0,00</b>

**AÇÃO : 2106 - RECURSOS PARA CONTRAPARTIDA A CONVÊNIOS**

**Ação de Acompanhamento Geral**

**Produto : APORTE REALIZADO.                      Unidade de Medida : APORTE**

**DETALHAMENTO DO PRODUTO:** APORTES REALIZADOS MEDIANTE A ANULAÇÃO DOS CRÉDITOS ORÇAMENTÁRIOS DESTA DOTAÇÃO E SUPLEMENTAÇÃO NO ÓRGÃO/ENTIDADE TITULAR DO CONVÊNIO DE ENTRADA DE RECURSO, QUE REQUEIRA A APLICAÇÃO DE CONTRAPARTIDA. OS APORTES SÃO DIFERENTEMENTE CONTABILIZADOS CONSIDERANDO CADA GRUPO DE DESPESA E CONVÊNIO, AINDA QUE OCORRAM EM UMA MESMA AÇÃO OU MEDIANTE O MESMO DECRETO.

**PÚBLICO ALVO:** ADMINISTRAÇÃO PÚBLICA ESTADUAL

**FINALIDADE:** ATENDER ÀS DESPESAS DE CONTRAPARTIDA A CONVÊNIOS CELEBRADOS PELO ESTADO DE MINAS GERAIS, GARANTINDO A REALIZAÇÃO DE PARCERIAS PARA FINANCIAMENTO DE PROJETOS ESTRATÉGICOS.

Territórios	Físico			Orçamentário		
	Programado PPAG	Executado Jan/Abr	%	Programado PPAG	Executado Jan/Abr	%
Metropolitano	12	20	166,67	39.963.837,00	0,00	0,00
<b>Total</b>	<b>12</b>	<b>20</b>	<b>166,67</b>	<b>39.963.837,00</b>	<b>0,00</b>	<b>0,00</b>

**AÇÃO : 2132 - RECURSOS PARA CONTRAPARTIDA A OPERAÇÕES DE CRÉDITO**

**Ação de Acompanhamento Geral**

**Produto : APORTE REALIZADO.                      Unidade de Medida : APORTE**

**DETALHAMENTO DO PRODUTO:** É CONSIDERADO APORTE REALIZADO AOS ÓRGÃOS O REPASSE DO RECURSO ORÇAMENTÁRIO PARA PAGAMENTO DE CONTRAPARTIDA A OPERAÇÕES DE CRÉDITO. CADA APORTE É MENSURADO POR UMA ANULAÇÃO NA AÇÃO 2132 E A RESPECTIVA SUPLEMENTAÇÃO NA AÇÃO DO ÓRGÃO.

**PÚBLICO ALVO:** ADMINISTRAÇÃO PÚBLICA ESTADUAL

**FINALIDADE:** ATENDER ÀS DESPESAS DE CONTRAPARTIDA A OPERAÇÕES DE CRÉDITO, TENDO EM VISTA GARANTIR O FINANCIAMENTO DAS AÇÕES DE ACOMPANHAMENTO GERAL E INTENSIVO DO ESTADO DE MINAS GERAIS.

Territórios	Físico			Orçamentário		
	Programado PPAG	Executado Jan/Abr	%	Programado PPAG	Executado Jan/Abr	%
Metropolitano	2	0	0,00	70.025.430,00	0,00	0,00
<b>Total</b>	<b>2</b>	<b>0</b>	<b>0,00</b>	<b>70.025.430,00</b>	<b>0,00</b>	<b>0,00</b>

**RELATÓRIO INSTITUCIONAL DE MONITORAMENTO**  
**DEMONSTRATIVO DE EXECUÇÃO FÍSICA E FINANCEIRA - JAN A ABR**  
**ESPECIAL**

**2011 - INSTITUTO DE PREVIDÊNCIA DOS SERVIDORES DO ESTADO DE MINAS GERAIS**

**AÇÃO : 2002 - PLANEJAMENTO, GESTÃO E FINANÇAS**

*Ação de Acompanhamento Geral*

*Ação com meta física não cumulativa*

**Produto : AÇÃO DE APOIO À GESTÃO INSTITUCIONAL REALIZADA**

**Unidade de Medida : AÇÃO**

**DETALHAMENTO DO PRODUTO:** SERVIÇOS DE APOIO E SUPORTE DE NATUREZA TÉCNICO-ADMINISTRATIVA NAS ÁREAS DE PLANEJAMENTO/ORÇAMENTO, ADMINISTRAÇÃO GERAL (APOIO LOGÍSTICO E GESTÃO DE PATRIMÔNIO E CONTRATOS), ADMINISTRAÇÃO CONTÁBIL E FINANCEIRA E COMUNICAÇÃO.

**PÚBLICO ALVO:** ÓRGÃOS E ENTIDADES DA ADMINISTRAÇÃO ESTADUAL

**FINALIDADE:** COORDENAR, IMPLEMENTAR E AVALIAR AS AÇÕES DE PLANEJAMENTO, GESTÃO E FINANÇAS, EXECUTANDO OS SERVIÇOS DE APOIO E SUPORTE TÉCNICO-ADMINISTRATIVO NECESSÁRIOS AO CUMPRIMENTO DAS ATRIBUIÇÕES INSTITUCIONAIS.

Territórios	Físico			Orçamentário		
	Programado PPAG	Executado Jan/Abr	%	Programado PPAG	Executado Jan/Abr	%
Metropolitano	1	0	0,00	32.561.250,00	0,00	0,00
Multiterritorial	0	1	-	0,00	8.552.940,83	-
<b>Total</b>	<b>1</b>	<b>1</b>	<b>100,00</b>	<b>32.561.250,00</b>	<b>8.552.940,83</b>	<b>26,27</b>

**AÇÃO : 2417 - REMUNERAÇÃO DE PESSOAL ATIVO E ENCARGOS SOCIAIS**

*Ação de Acompanhamento Geral*

*Ação com meta física não cumulativa*

**Produto : PESSOA REMUNERADA**

**Unidade de Medida : UNIDADE**

**DETALHAMENTO DO PRODUTO:** PESSOAS REMUNERADAS TITULARES DE CARGO, EMPREGO OU FUNÇÃO PÚBLICA.

**PÚBLICO ALVO:** PESSOAL ATIVO DO ESTADO DE MINAS GERAIS

**FINALIDADE:** VIABILIZAR A REMUNERAÇÃO DE PESSOAL ATIVO DO ESTADO E PAGAMENTO DOS RESPECTIVOS ENCARGOS SOCIAIS E AUXÍLIOS, CONFERINDO CONDIÇÕES ADEQUADAS AO CUMPRIMENTO DAS ATRIBUIÇÕES INSTITUCIONAIS.

Territórios	Físico			Orçamentário		
	Programado PPAG	Executado Jan/Abr	%	Programado PPAG	Executado Jan/Abr	%
Alto Jequitinhonha	4	4	100,00	328.209,00	89.000,92	27,12
Caparaó	14	13	92,86	700.269,00	206.491,58	29,49
Central	7	7	100,00	476.247,00	131.453,27	27,60
Mata	67	64	95,52	5.683.269,00	1.579.941,09	27,80
Médio e Baixo Jequitinhonha	15	15	100,00	1.004.729,00	315.965,19	31,45
Metropolitano	2.703	2.800	103,59	207.713.057,00	59.361.759,58	28,58
Mucuri	18	16	88,89	1.627.018,00	388.748,66	23,89
Noroeste	11	11	100,00	516.716,00	162.854,51	31,52
Norte	53	53	100,00	4.490.127,00	1.192.726,33	26,56
Oeste	39	38	97,44	2.811.846,00	749.816,12	26,67
Sudoeste	11	12	109,09	621.686,00	192.699,99	31,00
Sul	43	33	76,74	3.802.617,00	794.686,28	20,90
Triângulo Norte	26	25	96,15	1.606.592,00	456.840,45	28,44
Triângulo Sul	19	18	94,74	1.171.673,00	344.966,13	29,44
Vale do Aço	11	11	100,00	633.553,00	200.630,59	31,67
Vale do Rio Doce	13	12	92,31	1.281.156,00	324.048,64	25,29
Vertentes	23	23	100,00	1.725.609,00	536.329,08	31,08
<b>Total</b>	<b>3.077</b>	<b>3.155</b>	<b>102,53</b>	<b>236.194.373,00</b>	<b>67.028.958,41</b>	<b>28,38</b>

**RELATÓRIO INSTITUCIONAL DE MONITORAMENTO**  
**DEMONSTRATIVO DE EXECUÇÃO FÍSICA E FINANCEIRA - JAN A ABR**  
**ESPECIAL**

**2041 - LOTERIA DO ESTADO DE MINAS GERAIS**

**AÇÃO : 2001 - DIREÇÃO SUPERIOR**

*Ação de Acompanhamento Geral*

*Ação com meta física não cumulativa*

**Produto : AÇÃO DE GESTÃO INSTITUCIONAL SUPERIOR REALIZADA**      **Unidade de Medida : SERVIÇO**

**DETALHAMENTO DO PRODUTO:** ORIENTAÇÃO, COORDENAÇÃO E SUPERVISÃO DAS POLÍTICAS INSTITUCIONAIS.

**PÚBLICO ALVO:** UNIDADES E GERENTES EXECUTORES DE PROGRAMAS E AÇÕES A CARGO DO ESTADO DE MINAS GERAIS

**FINALIDADE:** DEFINIR, COORDENAR E SUPERVISIONAR, NO ÂMBITO ORGANIZACIONAL INTERNO E/OU SETORIAL, AÇÕES VISANDO AO CUMPRIMENTO DAS ATRIBUIÇÕES INSTITUCIONAIS.

Territórios	Físico			Orçamentário		
	Programado PPAG	Executado Jan/Abr	%	Programado PPAG	Executado Jan/Abr	%
Metropolitano	1	1	100,00	60.000,00	8.693,36	14,49
<b>Total</b>	<b>1</b>	<b>1</b>	<b>100,00</b>	<b>60.000,00</b>	<b>8.693,36</b>	<b>14,49</b>

**AÇÃO : 2002 - PLANEJAMENTO, GESTÃO E FINANÇAS**

*Ação de Acompanhamento Geral*

*Ação com meta física não cumulativa*

**Produto : AÇÃO DE APOIO À GESTÃO INSTITUCIONAL REALIZADA**      **Unidade de Medida : AÇÃO**

**DETALHAMENTO DO PRODUTO:** SERVIÇOS DE APOIO E SUPORTE DE NATUREZA TÉCNICO-ADMINISTRATIVA NAS ÁREAS DE PLANEJAMENTO/ORÇAMENTO, ADMINISTRAÇÃO GERAL (APOIO LÓGISTICO E GESTÃO DE PATRIMÔNIO E CONTRATOS), ADMINISTRAÇÃO CONTÁBIL E FINANCEIRA E COMUNICAÇÃO.

**PÚBLICO ALVO:** ÓRGÃOS E ENTIDADES DA ADMINISTRAÇÃO ESTADUAL

**FINALIDADE:** COORDENAR, IMPLEMENTAR E AVALIAR AS AÇÕES DE PLANEJAMENTO, GESTÃO E FINANÇAS, EXECUTANDO OS SERVIÇOS DE APOIO E SUPORTE TÉCNICO-ADMINISTRATIVO NECESSÁRIOS AO CUMPRIMENTO DAS ATRIBUIÇÕES INSTITUCIONAIS.

Territórios	Físico			Orçamentário		
	Programado PPAG	Executado Jan/Abr	%	Programado PPAG	Executado Jan/Abr	%
Metropolitano	1	1	100,00	300.000,00	35.759,18	11,92
<b>Total</b>	<b>1</b>	<b>1</b>	<b>100,00</b>	<b>300.000,00</b>	<b>35.759,18</b>	<b>11,92</b>

**AÇÃO : 2018 - DESENVOLVIMENTO E CAPACITAÇÃO DO SERVIDOR**

*Ação de Acompanhamento Geral*

**Produto : SERVIDOR CAPACITADO**      **Unidade de Medida : SERVIDOR**

**DETALHAMENTO DO PRODUTO:** SERVIDOR CAPACITADO EM CURSOS DE EDUCAÇÃO BÁSICA, PROFISSIONAL E SUPERIOR.

**PÚBLICO ALVO:** SERVIDORES PÚBLICOS DO ESTADO DE MINAS GERAIS

**FINALIDADE:** QUALIFICAR O SERVIDOR POR MEIO DE CURSOS DE EDUCAÇÃO BÁSICA, PROFISSIONAL E SUPERIOR, QUE CONTRIBUAM PARA A MELHORIA DA QUALIDADE E DA EFICIÊNCIA DOS SERVIÇOS PÚBLICOS PRESTADOS AO CIDADÃO.

Territórios	Físico			Orçamentário		
	Programado PPAG	Executado Jan/Abr	%	Programado PPAG	Executado Jan/Abr	%
Metropolitano	1	0	0,00	1.000,00	0,00	0,00
<b>Total</b>	<b>1</b>	<b>0</b>	<b>0,00</b>	<b>1.000,00</b>	<b>0,00</b>	<b>0,00</b>

**RELATÓRIO INSTITUCIONAL DE MONITORAMENTO**  
**DEMONSTRATIVO DE EXECUÇÃO FÍSICA E FINANCEIRA - JAN A ABR**  
**ESPECIAL**

**AÇÃO : 2417 - REMUNERAÇÃO DE PESSOAL ATIVO E ENCARGOS SOCIAIS**

*Ação de Acompanhamento Geral*

*Ação com meta física não cumulativa*

**Produto : PESSOA REMUNERADA**      **Unidade de Medida : UNIDADE**

**DETALHAMENTO DO PRODUTO:** PESSOAS REMUNERADAS TITULARES DE CARGO, EMPREGO OU FUNÇÃO PÚBLICA.

**PÚBLICO ALVO:** PESSOAL ATIVO DO ESTADO DE MINAS GERAIS

**FINALIDADE:** VIABILIZAR A REMUNERAÇÃO DE PESSOAL ATIVO DO ESTADO E PAGAMENTO DOS RESPECTIVOS ENCARGOS SOCIAIS E AUXÍLIOS, CONFERINDO CONDIÇÕES ADEQUADAS AO CUMPRIMENTO DAS ATRIBUIÇÕES INSTITUCIONAIS.

Territórios	Físico			Orçamentário		
	Programado PPAG	Executado Jan/Abr	%	Programado PPAG	Executado Jan/Abr	%
Metropolitano	30	25	83,33	2.283.078,00	633.171,35	27,73
<b>Total</b>	<b>30</b>	<b>25</b>	<b>83,33</b>	<b>2.283.078,00</b>	<b>633.171,35</b>	<b>27,73</b>

**2061 - FUNDAÇÃO JOÃO PINHEIRO**

**AÇÃO : 2001 - DIREÇÃO SUPERIOR**

*Ação de Acompanhamento Geral*

*Ação com meta física não cumulativa*

**Produto : AÇÃO DE GESTÃO INSTITUCIONAL SUPERIOR REALIZADA**      **Unidade de Medida : SERVIÇO**

**DETALHAMENTO DO PRODUTO:** ORIENTAÇÃO, COORDENAÇÃO E SUPERVISÃO DAS POLÍTICAS INSTITUCIONAIS.

**PÚBLICO ALVO:** UNIDADES E GERENTES EXECUTORES DE PROGRAMAS E AÇÕES A CARGO DO ESTADO DE MINAS GERAIS

**FINALIDADE:** DEFINIR, COORDENAR E SUPERVISIONAR, NO ÂMBITO ORGANIZACIONAL INTERNO E/OU SETORIAL, AÇÕES VISANDO AO CUMPRIMENTO DAS ATRIBUIÇÕES INSTITUCIONAIS.

Territórios	Físico			Orçamentário		
	Programado PPAG	Executado Jan/Abr	%	Programado PPAG	Executado Jan/Abr	%
Metropolitano	1	1	100,00	32.850,00	9.775,70	29,76
<b>Total</b>	<b>1</b>	<b>1</b>	<b>100,00</b>	<b>32.850,00</b>	<b>9.775,70</b>	<b>29,76</b>

**AÇÃO : 2002 - PLANEJAMENTO, GESTÃO E FINANÇAS**

*Ação de Acompanhamento Geral*

*Ação com meta física não cumulativa*

**Produto : AÇÃO DE APOIO À GESTÃO INSTITUCIONAL REALIZADA**      **Unidade de Medida : AÇÃO**

**DETALHAMENTO DO PRODUTO:** SERVIÇOS DE APOIO E SUPORTE DE NATUREZA TÉCNICO-ADMINISTRATIVA NAS ÁREAS DE PLANEJAMENTO/ORÇAMENTO, ADMINISTRAÇÃO GERAL (APOIO LOGÍSTICO E GESTÃO DE PATRIMÔNIO E CONTRATOS), ADMINISTRAÇÃO CONTÁBIL E FINANCEIRA E COMUNICAÇÃO.

**PÚBLICO ALVO:** ÓRGÃOS E ENTIDADES DA ADMINISTRAÇÃO ESTADUAL

**FINALIDADE:** COORDENAR, IMPLEMENTAR E AVALIAR AS AÇÕES DE PLANEJAMENTO, GESTÃO E FINANÇAS, EXECUTANDO OS SERVIÇOS DE APOIO E SUPORTE TÉCNICO-ADMINISTRATIVO NECESSÁRIOS AO CUMPRIMENTO DAS ATRIBUIÇÕES INSTITUCIONAIS.

Territórios	Físico			Orçamentário		
	Programado PPAG	Executado Jan/Abr	%	Programado PPAG	Executado Jan/Abr	%
Metropolitano	1	1	100,00	5.873.276,00	1.531.065,70	26,07
<b>Total</b>	<b>1</b>	<b>1</b>	<b>100,00</b>	<b>5.873.276,00</b>	<b>1.531.065,70</b>	<b>26,07</b>

**RELATÓRIO INSTITUCIONAL DE MONITORAMENTO**  
**DEMONSTRATIVO DE EXECUÇÃO FÍSICA E FINANCEIRA - JAN A ABR**  
**ESPECIAL**

**AÇÃO : 2417 - REMUNERAÇÃO DE PESSOAL ATIVO E ENCARGOS SOCIAIS**

*Ação de Acompanhamento Geral*

*Ação com meta física não cumulativa*

**Produto : PESSOA REMUNERADA**      **Unidade de Medida : UNIDADE**

**DETALHAMENTO DO PRODUTO:** PESSOAS REMUNERADAS TITULARES DE CARGO, EMPREGO OU FUNÇÃO PÚBLICA.

**PÚBLICO ALVO:** PESSOAL ATIVO DO ESTADO DE MINAS GERAIS

**FINALIDADE:** VIABILIZAR A REMUNERAÇÃO DE PESSOAL ATIVO DO ESTADO E PAGAMENTO DOS RESPECTIVOS ENCARGOS SOCIAIS E AUXÍLIOS, CONFERINDO CONDIÇÕES ADEQUADAS AO CUMPRIMENTO DAS ATRIBUIÇÕES INSTITUCIONAIS.

Territórios	Físico			Orçamentário		
	Programado PPAG	Executado Jan/Abr	%	Programado PPAG	Executado Jan/Abr	%
Metropolitano	316	297	93,99	34.523.655,00	8.854.235,76	25,65
<b>Total</b>	<b>316</b>	<b>297</b>	<b>93,99</b>	<b>34.523.655,00</b>	<b>8.854.235,76</b>	<b>25,65</b>

**2071 - FUNDAÇÃO DE AMPARO À PESQUISA DO ESTADO DE MINAS GERAIS**

**AÇÃO : 2001 - DIREÇÃO SUPERIOR**

*Ação de Acompanhamento Geral*

*Ação com meta física não cumulativa*

**Produto : AÇÃO DE GESTÃO INSTITUCIONAL SUPERIOR REALIZADA**      **Unidade de Medida : SERVIÇO**

**DETALHAMENTO DO PRODUTO:** ORIENTAÇÃO, COORDENAÇÃO E SUPERVISÃO DAS POLÍTICAS INSTITUCIONAIS.

**PÚBLICO ALVO:** UNIDADES E GERENTES EXECUTORES DE PROGRAMAS E AÇÕES A CARGO DO ESTADO DE MINAS GERAIS

**FINALIDADE:** DEFINIR, COORDENAR E SUPERVISIONAR, NO ÂMBITO ORGANIZACIONAL INTERNO E/OU SETORIAL, AÇÕES VISANDO AO CUMPRIMENTO DAS ATRIBUIÇÕES INSTITUCIONAIS.

Territórios	Físico			Orçamentário		
	Programado PPAG	Executado Jan/Abr	%	Programado PPAG	Executado Jan/Abr	%
Metropolitano	1	1	100,00	150.000,00	30.846,22	20,56
<b>Total</b>	<b>1</b>	<b>1</b>	<b>100,00</b>	<b>150.000,00</b>	<b>30.846,22</b>	<b>20,56</b>

**AÇÃO : 2002 - PLANEJAMENTO, GESTÃO E FINANÇAS**

*Ação de Acompanhamento Geral*

*Ação com meta física não cumulativa*

**Produto : AÇÃO DE APOIO À GESTÃO INSTITUCIONAL REALIZADA**      **Unidade de Medida : AÇÃO**

**DETALHAMENTO DO PRODUTO:** SERVIÇOS DE APOIO E SUPORTE DE NATUREZA TÉCNICO-ADMINISTRATIVA NAS ÁREAS DE PLANEJAMENTO/ORÇAMENTO, ADMINISTRAÇÃO GERAL (APOIO LOGÍSTICO E GESTÃO DE PATRIMÔNIO E CONTRATOS), ADMINISTRAÇÃO CONTÁBIL E FINANCEIRA E COMUNICAÇÃO.

**PÚBLICO ALVO:** ÓRGÃOS E ENTIDADES DA ADMINISTRAÇÃO ESTADUAL

**FINALIDADE:** COORDENAR, IMPLEMENTAR E AVALIAR AS AÇÕES DE PLANEJAMENTO, GESTÃO E FINANÇAS, EXECUTANDO OS SERVIÇOS DE APOIO E SUPORTE TÉCNICO-ADMINISTRATIVO NECESSÁRIOS AO CUMPRIMENTO DAS ATRIBUIÇÕES INSTITUCIONAIS.

Territórios	Físico			Orçamentário		
	Programado PPAG	Executado Jan/Abr	%	Programado PPAG	Executado Jan/Abr	%
Metropolitano	1	1	100,00	15.001.000,00	2.237.080,76	14,91
<b>Total</b>	<b>1</b>	<b>1</b>	<b>100,00</b>	<b>15.001.000,00</b>	<b>2.237.080,76</b>	<b>14,91</b>

**RELATÓRIO INSTITUCIONAL DE MONITORAMENTO**  
**DEMONSTRATIVO DE EXECUÇÃO FÍSICA E FINANCEIRA - JAN A ABR**  
**ESPECIAL**

**AÇÃO : 2417 - REMUNERAÇÃO DE PESSOAL ATIVO E ENCARGOS SOCIAIS**

*Ação de Acompanhamento Geral*

*Ação com meta física não cumulativa*

**Produto : PESSOA REMUNERADA**      **Unidade de Medida : UNIDADE**

**DETALHAMENTO DO PRODUTO:** PESSOAS REMUNERADAS TITULARES DE CARGO, EMPREGO OU FUNÇÃO PÚBLICA.

**PÚBLICO ALVO:** PESSOAL ATIVO DO ESTADO DE MINAS GERAIS

**FINALIDADE:** VIABILIZAR A REMUNERAÇÃO DE PESSOAL ATIVO DO ESTADO E PAGAMENTO DOS RESPECTIVOS ENCARGOS SOCIAIS E AUXÍLIOS, CONFERINDO CONDIÇÕES ADEQUADAS AO CUMPRIMENTO DAS ATRIBUIÇÕES INSTITUCIONAIS.

Territórios	Físico			Orçamentário		
	Programado PPAG	Executado Jan/Abr	%	Programado PPAG	Executado Jan/Abr	%
Metropolitano	108	107	99,07	5.781.512,00	2.198.878,12	38,03
<b>Total</b>	<b>108</b>	<b>107</b>	<b>99,07</b>	<b>5.781.512,00</b>	<b>2.198.878,12</b>	<b>38,03</b>

**2091 - FUNDAÇÃO ESTADUAL DO MEIO AMBIENTE**

**AÇÃO : 2001 - DIREÇÃO SUPERIOR**

*Ação de Acompanhamento Geral*

*Ação com meta física não cumulativa*

**Produto : AÇÃO DE GESTÃO INSTITUCIONAL SUPERIOR REALIZADA**      **Unidade de Medida : SERVIÇO**

**DETALHAMENTO DO PRODUTO:** ORIENTAÇÃO, COORDENAÇÃO E SUPERVISÃO DAS POLÍTICAS INSTITUCIONAIS.

**PÚBLICO ALVO:** UNIDADES E GERENTES EXECUTORES DE PROGRAMAS E AÇÕES A CARGO DO ESTADO DE MINAS GERAIS

**FINALIDADE:** DEFINIR, COORDENAR E SUPERVISIONAR, NO ÂMBITO ORGANIZACIONAL INTERNO E/OU SETORIAL, AÇÕES VISANDO AO CUMPRIMENTO DAS ATRIBUIÇÕES INSTITUCIONAIS.

Territórios	Físico			Orçamentário		
	Programado PPAG	Executado Jan/Abr	%	Programado PPAG	Executado Jan/Abr	%
Metropolitano	1	1	100,00	18.000,00	4.537,32	25,21
<b>Total</b>	<b>1</b>	<b>1</b>	<b>100,00</b>	<b>18.000,00</b>	<b>4.537,32</b>	<b>25,21</b>

**AÇÃO : 2002 - PLANEJAMENTO, GESTÃO E FINANÇAS**

*Ação de Acompanhamento Geral*

*Ação com meta física não cumulativa*

**Produto : AÇÃO DE APOIO À GESTÃO INSTITUCIONAL REALIZADA**      **Unidade de Medida : AÇÃO**

**DETALHAMENTO DO PRODUTO:** SERVIÇOS DE APOIO E SUPORTE DE NATUREZA TÉCNICO-ADMINISTRATIVA NAS ÁREAS DE PLANEJAMENTO/ORÇAMENTO, ADMINISTRAÇÃO GERAL (APOIO LOGÍSTICO E GESTÃO DE PATRIMÔNIO E CONTRATOS), ADMINISTRAÇÃO CONTÁBIL E FINANCEIRA E COMUNICAÇÃO.

**PÚBLICO ALVO:** ÓRGÃOS E ENTIDADES DA ADMINISTRAÇÃO ESTADUAL

**FINALIDADE:** COORDENAR, IMPLEMENTAR E AVALIAR AS AÇÕES DE PLANEJAMENTO, GESTÃO E FINANÇAS, EXECUTANDO OS SERVIÇOS DE APOIO E SUPORTE TÉCNICO-ADMINISTRATIVO NECESSÁRIOS AO CUMPRIMENTO DAS ATRIBUIÇÕES INSTITUCIONAIS.

Territórios	Físico			Orçamentário		
	Programado PPAG	Executado Jan/Abr	%	Programado PPAG	Executado Jan/Abr	%
Metropolitano	1	1	100,00	2.076.815,00	584.974,76	28,17
<b>Total</b>	<b>1</b>	<b>1</b>	<b>100,00</b>	<b>2.076.815,00</b>	<b>584.974,76</b>	<b>28,17</b>



**RELATÓRIO INSTITUCIONAL DE MONITORAMENTO**  
**DEMONSTRATIVO DE EXECUÇÃO FÍSICA E FINANCEIRA - JAN A ABR**  
**ESPECIAL**

**AÇÃO : 2417 - REMUNERAÇÃO DE PESSOAL ATIVO E ENCARGOS SOCIAIS**

*Ação de Acompanhamento Geral*

*Ação com meta física não cumulativa*

**Produto : PESSOA REMUNERADA**                      **Unidade de Medida : UNIDADE**

**DETALHAMENTO DO PRODUTO:** PESSOAS REMUNERADAS TITULARES DE CARGO, EMPREGO OU FUNÇÃO PÚBLICA.

**PÚBLICO ALVO:** PESSOAL ATIVO DO ESTADO DE MINAS GERAIS

**FINALIDADE:** VIABILIZAR A REMUNERAÇÃO DE PESSOAL ATIVO DO ESTADO E PAGAMENTO DOS RESPECTIVOS ENCARGOS SOCIAIS E AUXÍLIOS, CONFERINDO CONDIÇÕES ADEQUADAS AO CUMPRIMENTO DAS ATRIBUIÇÕES INSTITUCIONAIS.

Territórios	Físico			Orçamentário		
	Programado PPAG	Executado Jan/Abr	%	Programado PPAG	Executado Jan/Abr	%
Alto Jequitinhonha	2	2	100,00	165.401,00	26.611,29	16,09
Mata	2	2	100,00	195.027,00	41.373,02	21,21
Metropolitano	148	143	96,62	16.218.045,00	4.724.839,97	29,13
Norte	1	1	100,00	86.233,00	25.580,34	29,66
Oeste	1	1	100,00	117.514,00	28.404,37	24,17
Sul	2	2	100,00	167.891,00	30.030,26	17,89
Vale do Aço	1	1	100,00	117.830,00	39.598,47	33,61
Vale do Rio Doce	1	1	100,00	93.597,00	28.175,63	30,10
<b>Total</b>	<b>158</b>	<b>153</b>	<b>96,84</b>	<b>17.161.538,00</b>	<b>4.944.613,35</b>	<b>28,81</b>

**2101 - INSTITUTO ESTADUAL DE FLORESTAS**

**AÇÃO : 2001 - DIREÇÃO SUPERIOR**

*Ação de Acompanhamento Geral*

*Ação com meta física não cumulativa*

**Produto : AÇÃO DE GESTÃO INSTITUCIONAL SUPERIOR REALIZADA**                      **Unidade de Medida : SERVIÇO**

**DETALHAMENTO DO PRODUTO:** ORIENTAÇÃO, COORDENAÇÃO E SUPERVISÃO DAS POLÍTICAS INSTITUCIONAIS.

**PÚBLICO ALVO:** UNIDADES E GERENTES EXECUTORES DE PROGRAMAS E AÇÕES A CARGO DO ESTADO DE MINAS GERAIS

**FINALIDADE:** DEFINIR, COORDENAR E SUPERVISIONAR, NO ÂMBITO ORGANIZACIONAL INTERNO E/OU SETORIAL, AÇÕES VISANDO AO CUMPRIMENTO DAS ATRIBUIÇÕES INSTITUCIONAIS.

Territórios	Físico			Orçamentário		
	Programado PPAG	Executado Jan/Abr	%	Programado PPAG	Executado Jan/Abr	%
Metropolitano	1	1	100,00	40.000,00	8.111,04	20,28
<b>Total</b>	<b>1</b>	<b>1</b>	<b>100,00</b>	<b>40.000,00</b>	<b>8.111,04</b>	<b>20,28</b>

**RELATÓRIO INSTITUCIONAL DE MONITORAMENTO**  
**DEMONSTRATIVO DE EXECUÇÃO FÍSICA E FINANCEIRA - JAN A ABR**  
**ESPECIAL**

**AÇÃO : 2002 - PLANEJAMENTO, GESTÃO E FINANÇAS**

*Ação de Acompanhamento Geral*

*Ação com meta física não cumulativa*

**Produto : AÇÃO DE APOIO À GESTÃO INSTITUCIONAL REALIZADA**

**Unidade de Medida : AÇÃO**

**DETALHAMENTO DO PRODUTO:** SERVIÇOS DE APOIO E SUPORTE DE NATUREZA TÉCNICO-ADMINISTRATIVA NAS ÁREAS DE PLANEJAMENTO/ORÇAMENTO, ADMINISTRAÇÃO GERAL (APOIO LOGÍSTICO E GESTÃO DE PATRIMÔNIO E CONTRATOS), ADMINISTRAÇÃO CONTÁBIL E FINANCEIRA E COMUNICAÇÃO.

**PÚBLICO ALVO:** ÓRGÃOS E ENTIDADES DA ADMINISTRAÇÃO ESTADUAL

**FINALIDADE:** COORDENAR, IMPLEMENTAR E AVALIAR AS AÇÕES DE PLANEJAMENTO, GESTÃO E FINANÇAS, EXECUTANDO OS SERVIÇOS DE APOIO E SUPORTE TÉCNICO-ADMINISTRATIVO NECESSÁRIOS AO CUMPRIMENTO DAS ATRIBUIÇÕES INSTITUCIONAIS.

Territórios	Físico			Orçamentário		
	Programado PPAG	Executado Jan/Abr	%	Programado PPAG	Executado Jan/Abr	%
Alto Jequitinhonha	0	0	-	0,00	127.580,10	-
Mata	0	0	-	0,00	178.501,45	-
Metropolitano	1	1	100,00	15.655.650,00	1.238.902,77	7,91
Mucuri	0	0	-	0,00	110.211,38	-
Noroeste	0	0	-	0,00	207.317,63	-
Norte	0	0	-	0,00	239.901,62	-
Oeste	0	0	-	0,00	94.501,44	-
Sul	0	0	-	0,00	103.447,24	-
Triângulo Norte	0	0	-	0,00	94.217,40	-
Vale do Rio Doce	0	0	-	0,00	165.918,71	-
Vertentes	0	0	-	0,00	216.623,55	-
<b>Total</b>	<b>1</b>	<b>1</b>	<b>100,00</b>	<b>15.655.650,00</b>	<b>2.777.123,29</b>	<b>17,74</b>

**RELATÓRIO INSTITUCIONAL DE MONITORAMENTO**  
**DEMONSTRATIVO DE EXECUÇÃO FÍSICA E FINANCEIRA - JAN A ABR**  
**ESPECIAL**

**AÇÃO : 2417 - REMUNERAÇÃO DE PESSOAL ATIVO E ENCARGOS SOCIAIS**

*Ação de Acompanhamento Geral*

*Ação com meta física não cumulativa*

**Produto : PESSOA REMUNERADA**                      **Unidade de Medida : UNIDADE**

**DETALHAMENTO DO PRODUTO:** PESSOAS REMUNERADAS TITULARES DE CARGO, EMPREGO OU FUNÇÃO PÚBLICA.

**PÚBLICO ALVO:** PESSOAL ATIVO DO ESTADO DE MINAS GERAIS

**FINALIDADE:** VIABILIZAR A REMUNERAÇÃO DE PESSOAL ATIVO DO ESTADO E PAGAMENTO DOS RESPECTIVOS ENCARGOS SOCIAIS E AUXÍLIOS, CONFERINDO CONDIÇÕES ADEQUADAS AO CUMPRIMENTO DAS ATRIBUIÇÕES INSTITUCIONAIS.

Territórios	Físico			Orçamentário		
	Programado PPAG	Executado Jan/Abr	%	Programado PPAG	Executado Jan/Abr	%
Alto Jequitinhonha	27	27	100,00	1.871.030,00	606.745,72	32,43
Caparaó	10	10	100,00	871.182,00	271.151,21	31,12
Central	7	7	100,00	645.115,00	205.961,15	31,93
Mata	105	103	98,10	7.527.351,00	2.226.201,95	29,57
Médio e Baixo Jequitinhonha	4	5	125,00	256.889,00	89.858,50	34,98
Metropolitano	253	239	94,47	25.333.908,00	7.426.761,32	29,32
Mucuri	26	25	96,15	1.729.244,00	535.052,28	30,94
Noroeste	47	44	93,62	4.517.988,00	1.379.054,81	30,52
Norte	64	63	98,44	4.382.831,00	1.334.098,32	30,44
Oeste	37	34	91,89	2.617.238,00	773.629,35	29,56
Sudoeste	3	3	100,00	341.797,00	108.939,30	31,87
Sul	44	45	102,27	4.304.574,00	1.374.221,25	31,92
Triângulo Norte	25	27	108,00	1.911.748,00	645.185,03	33,75
Triângulo Sul	3	3	100,00	236.878,00	89.606,42	37,83
Vale do Aço	16	16	100,00	917.099,00	268.923,57	29,32
Vale do Rio Doce	52	50	96,15	4.074.944,00	1.210.731,57	29,71
Vertentes	66	65	98,48	4.068.283,00	1.581.163,75	38,87
<b>Total</b>	<b>789</b>	<b>766</b>	<b>97,08</b>	<b>65.608.099,00</b>	<b>20.127.285,50</b>	<b>30,68</b>

**2121 - INSTITUTO DE PREVIDÊNCIA DOS SERVIDORES MILITARES DO ESTADO DE MINAS GERAIS**

**AÇÃO : 2001 - DIREÇÃO SUPERIOR**

*Ação de Acompanhamento Geral*

*Ação com meta física não cumulativa*

**Produto : AÇÃO DE GESTÃO INSTITUCIONAL SUPERIOR REALIZADA**                      **Unidade de Medida : SERVIÇO**

**DETALHAMENTO DO PRODUTO:** ORIENTAÇÃO, COORDENAÇÃO E SUPERVISÃO DAS POLÍTICAS INSTITUCIONAIS.

**PÚBLICO ALVO:** UNIDADES E GERENTES EXECUTORES DE PROGRAMAS E AÇÕES A CARGO DO ESTADO DE MINAS GERAIS

**FINALIDADE:** DEFINIR, COORDENAR E SUPERVISIONAR, NO ÂMBITO ORGANIZACIONAL INTERNO E/OU SETORIAL, AÇÕES VISANDO AO CUMPRIMENTO DAS ATRIBUIÇÕES INSTITUCIONAIS.

Territórios	Físico			Orçamentário		
	Programado PPAG	Executado Jan/Abr	%	Programado PPAG	Executado Jan/Abr	%
Metropolitano	1	1	100,00	106.000,00	21.151,96	19,95
<b>Total</b>	<b>1</b>	<b>1</b>	<b>100,00</b>	<b>106.000,00</b>	<b>21.151,96</b>	<b>19,95</b>

**RELATÓRIO INSTITUCIONAL DE MONITORAMENTO**  
**DEMONSTRATIVO DE EXECUÇÃO FÍSICA E FINANCEIRA - JAN A ABR**  
**ESPECIAL**

**AÇÃO : 2002 - PLANEJAMENTO, GESTÃO E FINANÇAS**

*Ação de Acompanhamento Geral*

*Ação com meta física não cumulativa*

**Produto : AÇÃO DE APOIO À GESTÃO INSTITUCIONAL REALIZADA**

**Unidade de Medida : AÇÃO**

**DETALHAMENTO DO PRODUTO:** SERVIÇOS DE APOIO E SUPORTE DE NATUREZA TÉCNICO-ADMINISTRATIVA NAS ÁREAS DE PLANEJAMENTO/ORÇAMENTO, ADMINISTRAÇÃO GERAL (APOIO LOGÍSTICO E GESTÃO DE PATRIMÔNIO E CONTRATOS), ADMINISTRAÇÃO CONTÁBIL E FINANCEIRA E COMUNICAÇÃO.

**PÚBLICO ALVO:** ÓRGÃOS E ENTIDADES DA ADMINISTRAÇÃO ESTADUAL

**FINALIDADE:** COORDENAR, IMPLEMENTAR E AVALIAR AS AÇÕES DE PLANEJAMENTO, GESTÃO E FINANÇAS, EXECUTANDO OS SERVIÇOS DE APOIO E SUPORTE TÉCNICO-ADMINISTRATIVO NECESSÁRIOS AO CUMPRIMENTO DAS ATRIBUIÇÕES INSTITUCIONAIS.

Territórios	Físico			Orçamentário		
	Programado PPAG	Executado Jan/Abr	%	Programado PPAG	Executado Jan/Abr	%
Metropolitano	1	1	100,00	32.171.534,00	6.175.775,52	19,20
<b>Total</b>	<b>1</b>	<b>1</b>	<b>100,00</b>	<b>32.171.534,00</b>	<b>6.175.775,52</b>	<b>19,20</b>

**AÇÃO : 2018 - DESENVOLVIMENTO E CAPACITAÇÃO DO SERVIDOR**

*Ação de Acompanhamento Geral*

**Produto : SERVIDOR CAPACITADO**

**Unidade de Medida : SERVIDOR**

**DETALHAMENTO DO PRODUTO:** SERVIDOR CAPACITADO EM CURSOS DE EDUCAÇÃO BÁSICA, PROFISSIONAL E SUPERIOR.

**PÚBLICO ALVO:** SERVIDORES PÚBLICOS DO ESTADO DE MINAS GERAIS

**FINALIDADE:** QUALIFICAR O SERVIDOR POR MEIO DE CURSOS DE EDUCAÇÃO BÁSICA, PROFISSIONAL E SUPERIOR, QUE CONTRIBUAM PARA A MELHORIA DA QUALIDADE E DA EFICIÊNCIA DOS SERVIÇOS PÚBLICOS PRESTADOS AO CIDADÃO.

Territórios	Físico			Orçamentário		
	Programado PPAG	Executado Jan/Abr	%	Programado PPAG	Executado Jan/Abr	%
Metropolitano	30	5	16,67	75.000,00	2.214,05	2,95
<b>Total</b>	<b>30</b>	<b>5</b>	<b>16,67</b>	<b>75.000,00</b>	<b>2.214,05</b>	<b>2,95</b>

**RELATÓRIO INSTITUCIONAL DE MONITORAMENTO**  
**DEMONSTRATIVO DE EXECUÇÃO FÍSICA E FINANCEIRA - JAN A ABR**  
**ESPECIAL**

**AÇÃO : 2417 - REMUNERAÇÃO DE PESSOAL ATIVO E ENCARGOS SOCIAIS**

*Ação de Acompanhamento Geral*

*Ação com meta física não cumulativa*

**Produto : PESSOA REMUNERADA**      **Unidade de Medida : UNIDADE**

**DETALHAMENTO DO PRODUTO:** PESSOAS REMUNERADAS TITULARES DE CARGO, EMPREGO OU FUNÇÃO PÚBLICA.

**PÚBLICO ALVO:** PESSOAL ATIVO DO ESTADO DE MINAS GERAIS

**FINALIDADE:** VIABILIZAR A REMUNERAÇÃO DE PESSOAL ATIVO DO ESTADO E PAGAMENTO DOS RESPECTIVOS ENCARGOS SOCIAIS E AUXÍLIOS, CONFERINDO CONDIÇÕES ADEQUADAS AO CUMPRIMENTO DAS ATRIBUIÇÕES INSTITUCIONAIS.

Territórios	Físico			Orçamentário		
	Programado PPAG	Executado Jan/Abr	%	Programado PPAG	Executado Jan/Abr	%
Central	3	3	100,00	117.060,00	29.025,94	24,80
Mata	3	2	66,67	40.300,00	24.153,01	59,93
Metropolitano	297	190	63,97	10.209.270,00	2.485.285,71	24,34
Mucuri	3	3	100,00	121.730,00	30.233,08	24,84
Noroeste	6	5	83,33	237.590,00	48.033,11	20,22
Norte	4	3	75,00	151.030,00	31.740,18	21,02
Oeste	4	5	125,00	144.820,00	50.097,80	34,59
Sul	9	10	111,11	365.000,00	92.169,18	25,25
Triângulo Norte	5	4	80,00	172.760,00	33.804,70	19,57
Triângulo Sul	2	1	50,00	90.080,00	10.613,38	11,78
Vale do Aço	3	3	100,00	108.540,00	27.026,21	24,90
Vale do Rio Doce	3	3	100,00	106.160,00	26.861,31	25,30
Vertentes	3	4	133,33	135.660,00	35.503,53	26,17
<b>Total</b>	<b>345</b>	<b>236</b>	<b>68,41</b>	<b>12.000.000,00</b>	<b>2.924.547,14</b>	<b>24,37</b>

**2151 - FUNDAÇÃO HELENA ANTIPOFF**

**AÇÃO : 2001 - DIREÇÃO SUPERIOR**

*Ação de Acompanhamento Geral*

*Ação com meta física não cumulativa*

**Produto : AÇÃO DE GESTÃO INSTITUCIONAL SUPERIOR REALIZADA**      **Unidade de Medida : SERVIÇO**

**DETALHAMENTO DO PRODUTO:** ORIENTAÇÃO, COORDENAÇÃO E SUPERVISÃO DAS POLÍTICAS INSTITUCIONAIS.

**PÚBLICO ALVO:** UNIDADES E GERENTES EXECUTORES DE PROGRAMAS E AÇÕES A CARGO DO ESTADO DE MINAS GERAIS

**FINALIDADE:** DEFINIR, COORDENAR E SUPERVISIONAR, NO ÂMBITO ORGANIZACIONAL INTERNO E/OU SETORIAL, AÇÕES VISANDO AO CUMPRIMENTO DAS ATRIBUIÇÕES INSTITUCIONAIS.

Territórios	Físico			Orçamentário		
	Programado PPAG	Executado Jan/Abr	%	Programado PPAG	Executado Jan/Abr	%
Metropolitano	1	1	100,00	41.000,00	7.409,60	18,07
<b>Total</b>	<b>1</b>	<b>1</b>	<b>100,00</b>	<b>41.000,00</b>	<b>7.409,60</b>	<b>18,07</b>

**RELATÓRIO INSTITUCIONAL DE MONITORAMENTO**  
**DEMONSTRATIVO DE EXECUÇÃO FÍSICA E FINANCEIRA - JAN A ABR**  
**ESPECIAL**

**AÇÃO : 2002 - PLANEJAMENTO, GESTÃO E FINANÇAS**

*Ação de Acompanhamento Geral*

*Ação com meta física não cumulativa*

**Produto : AÇÃO DE APOIO À GESTÃO INSTITUCIONAL REALIZADA**      **Unidade de Medida : AÇÃO**

**DETALHAMENTO DO PRODUTO:** SERVIÇOS DE APOIO E SUPORTE DE NATUREZA TÉCNICO-ADMINISTRATIVA NAS ÁREAS DE PLANEJAMENTO/ORÇAMENTO, ADMINISTRAÇÃO GERAL (APOIO LOGÍSTICO E GESTÃO DE PATRIMÔNIO E CONTRATOS), ADMINISTRAÇÃO CONTÁBIL E FINANCEIRA E COMUNICAÇÃO.

**PÚBLICO ALVO:** ÓRGÃOS E ENTIDADES DA ADMINISTRAÇÃO ESTADUAL

**FINALIDADE:** COORDENAR, IMPLEMENTAR E AVALIAR AS AÇÕES DE PLANEJAMENTO, GESTÃO E FINANÇAS, EXECUTANDO OS SERVIÇOS DE APOIO E SUPORTE TÉCNICO-ADMINISTRATIVO NECESSÁRIOS AO CUMPRIMENTO DAS ATRIBUIÇÕES INSTITUCIONAIS.

Territórios	Físico			Orçamentário		
	Programado PPAG	Executado Jan/Abr	%	Programado PPAG	Executado Jan/Abr	%
Metropolitano	1	1	100,00	1.001.709,00	105.462,37	10,53
<b>Total</b>	<b>1</b>	<b>1</b>	<b>100,00</b>	<b>1.001.709,00</b>	<b>105.462,37</b>	<b>10,53</b>

**AÇÃO : 2417 - REMUNERAÇÃO DE PESSOAL ATIVO E ENCARGOS SOCIAIS**

*Ação de Acompanhamento Geral*

*Ação com meta física não cumulativa*

**Produto : PESSOA REMUNERADA**      **Unidade de Medida : UNIDADE**

**DETALHAMENTO DO PRODUTO:** PESSOAS REMUNERADAS TITULARES DE CARGO, EMPREGO OU FUNÇÃO PÚBLICA.

**PÚBLICO ALVO:** PESSOAL ATIVO DO ESTADO DE MINAS GERAIS

**FINALIDADE:** VIABILIZAR A REMUNERAÇÃO DE PESSOAL ATIVO DO ESTADO E PAGAMENTO DOS RESPECTIVOS ENCARGOS SOCIAIS E AUXÍLIOS, CONFERINDO CONDIÇÕES ADEQUADAS AO CUMPRIMENTO DAS ATRIBUIÇÕES INSTITUCIONAIS.

Territórios	Físico			Orçamentário		
	Programado PPAG	Executado Jan/Abr	%	Programado PPAG	Executado Jan/Abr	%
Metropolitano	360	201	55,83	5.589.499,00	1.958.637,96	35,04
<b>Total</b>	<b>360</b>	<b>201</b>	<b>55,83</b>	<b>5.589.499,00</b>	<b>1.958.637,96</b>	<b>35,04</b>

**2161 - FUNDAÇÃO EDUCACIONAL CAIO MARTINS**

**AÇÃO : 2001 - DIREÇÃO SUPERIOR**

*Ação de Acompanhamento Geral*

*Ação com meta física não cumulativa*

**Produto : AÇÃO DE GESTÃO INSTITUCIONAL SUPERIOR REALIZADA**      **Unidade de Medida : SERVIÇO**

**DETALHAMENTO DO PRODUTO:** ORIENTAÇÃO, COORDENAÇÃO E SUPERVISÃO DAS POLÍTICAS INSTITUCIONAIS.

**PÚBLICO ALVO:** UNIDADES E GERENTES EXECUTORES DE PROGRAMAS E AÇÕES A CARGO DO ESTADO DE MINAS GERAIS

**FINALIDADE:** DEFINIR, COORDENAR E SUPERVISIONAR, NO ÂMBITO ORGANIZACIONAL INTERNO E/OU SETORIAL, AÇÕES VISANDO AO CUMPRIMENTO DAS ATRIBUIÇÕES INSTITUCIONAIS.

Territórios	Físico			Orçamentário		
	Programado PPAG	Executado Jan/Abr	%	Programado PPAG	Executado Jan/Abr	%
Metropolitano	1	1	100,00	3.000,00	439,10	14,64
<b>Total</b>	<b>1</b>	<b>1</b>	<b>100,00</b>	<b>3.000,00</b>	<b>439,10</b>	<b>14,64</b>

**RELATÓRIO INSTITUCIONAL DE MONITORAMENTO**  
**DEMONSTRATIVO DE EXECUÇÃO FÍSICA E FINANCEIRA - JAN A ABR**  
**ESPECIAL**

**AÇÃO : 2002 - PLANEJAMENTO, GESTÃO E FINANÇAS**

*Ação de Acompanhamento Geral*

*Ação com meta física não cumulativa*

**Produto : AÇÃO DE APOIO À GESTÃO INSTITUCIONAL REALIZADA**

**Unidade de Medida : AÇÃO**

**DETALHAMENTO DO PRODUTO:** SERVIÇOS DE APOIO E SUPORTE DE NATUREZA TÉCNICO-ADMINISTRATIVA NAS ÁREAS DE PLANEJAMENTO/ORÇAMENTO, ADMINISTRAÇÃO GERAL (APOIO LOGÍSTICO E GESTÃO DE PATRIMÔNIO E CONTRATOS), ADMINISTRAÇÃO CONTÁBIL E FINANCEIRA E COMUNICAÇÃO.

**PÚBLICO ALVO:** ÓRGÃOS E ENTIDADES DA ADMINISTRAÇÃO ESTADUAL

**FINALIDADE:** COORDENAR, IMPLEMENTAR E AVALIAR AS AÇÕES DE PLANEJAMENTO, GESTÃO E FINANÇAS, EXECUTANDO OS SERVIÇOS DE APOIO E SUPORTE TÉCNICO-ADMINISTRATIVO NECESSÁRIOS AO CUMPRIMENTO DAS ATRIBUIÇÕES INSTITUCIONAIS.

Territórios	Físico			Orçamentário		
	Programado PPAG	Executado Jan/Abr	%	Programado PPAG	Executado Jan/Abr	%
Metropolitano	1	1	100,00	786.110,00	127.325,25	16,20
<b>Total</b>	<b>1</b>	<b>1</b>	<b>100,00</b>	<b>786.110,00</b>	<b>127.325,25</b>	<b>16,20</b>

**AÇÃO : 2018 - DESENVOLVIMENTO E CAPACITAÇÃO DO SERVIDOR**

*Ação de Acompanhamento Geral*

**Produto : SERVIDOR CAPACITADO**

**Unidade de Medida : SERVIDOR**

**DETALHAMENTO DO PRODUTO:** SERVIDOR CAPACITADO EM CURSOS DE EDUCAÇÃO BÁSICA, PROFISSIONAL E SUPERIOR.

**PÚBLICO ALVO:** SERVIDORES PÚBLICOS DO ESTADO DE MINAS GERAIS

**FINALIDADE:** QUALIFICAR O SERVIDOR POR MEIO DE CURSOS DE EDUCAÇÃO BÁSICA, PROFISSIONAL E SUPERIOR, QUE CONTRIBUAM PARA A MELHORIA DA QUALIDADE E DA EFICIÊNCIA DOS SERVIÇOS PÚBLICOS PRESTADOS AO CIDADÃO.

Territórios	Físico			Orçamentário		
	Programado PPAG	Executado Jan/Abr	%	Programado PPAG	Executado Jan/Abr	%
Metropolitano	2	0	0,00	5.000,00	0,00	0,00
<b>Total</b>	<b>2</b>	<b>0</b>	<b>0,00</b>	<b>5.000,00</b>	<b>0,00</b>	<b>0,00</b>

**AÇÃO : 2417 - REMUNERAÇÃO DE PESSOAL ATIVO E ENCARGOS SOCIAIS**

*Ação de Acompanhamento Geral*

*Ação com meta física não cumulativa*

**Produto : PESSOA REMUNERADA**

**Unidade de Medida : UNIDADE**

**DETALHAMENTO DO PRODUTO:** PESSOAS REMUNERADAS TITULARES DE CARGO, EMPREGO OU FUNÇÃO PÚBLICA.

**PÚBLICO ALVO:** PESSOAL ATIVO DO ESTADO DE MINAS GERAIS

**FINALIDADE:** VIABILIZAR A REMUNERAÇÃO DE PESSOAL ATIVO DO ESTADO E PAGAMENTO DOS RESPECTIVOS ENCARGOS SOCIAIS E AUXÍLIOS, CONFERINDO CONDIÇÕES ADEQUADAS AO CUMPRIMENTO DAS ATRIBUIÇÕES INSTITUCIONAIS.

Territórios	Físico			Orçamentário		
	Programado PPAG	Executado Jan/Abr	%	Programado PPAG	Executado Jan/Abr	%
Metropolitano	31	33	106,45	1.979.208,00	595.104,84	30,07
Norte	25	20	80,00	792.878,00	216.638,65	27,32
<b>Total</b>	<b>56</b>	<b>53</b>	<b>94,64</b>	<b>2.772.086,00</b>	<b>811.743,49</b>	<b>29,28</b>

**RELATÓRIO INSTITUCIONAL DE MONITORAMENTO**  
**DEMONSTRATIVO DE EXECUÇÃO FÍSICA E FINANCEIRA - JAN A ABR**  
**ESPECIAL**

**2171 - FUNDAÇÃO DE ARTE DE OURO PRETO**

**AÇÃO : 2001 - DIREÇÃO SUPERIOR**

*Ação de Acompanhamento Geral*

*Ação com meta física não cumulativa*

**Produto : AÇÃO DE GESTÃO INSTITUCIONAL SUPERIOR REALIZADA**      **Unidade de Medida : SERVIÇO**

**DETALHAMENTO DO PRODUTO:** ORIENTAÇÃO, COORDENAÇÃO E SUPERVISÃO DAS POLÍTICAS INSTITUCIONAIS.

**PÚBLICO ALVO:** UNIDADES E GERENTES EXECUTORES DE PROGRAMAS E AÇÕES A CARGO DO ESTADO DE MINAS GERAIS

**FINALIDADE:** DEFINIR, COORDENAR E SUPERVISIONAR, NO ÂMBITO ORGANIZACIONAL INTERNO E/OU SETORIAL, AÇÕES VISANDO AO CUMPRIMENTO DAS ATRIBUIÇÕES INSTITUCIONAIS.

Territórios	Físico			Orçamentário		
	Programado PPAG	Executado Jan/Abr	%	Programado PPAG	Executado Jan/Abr	%
Metropolitano	1	1	100,00	35.000,00	1.597,27	4,56
<b>Total</b>	<b>1</b>	<b>1</b>	<b>100,00</b>	<b>35.000,00</b>	<b>1.597,27</b>	<b>4,56</b>

**AÇÃO : 2002 - PLANEJAMENTO, GESTÃO E FINANÇAS**

*Ação de Acompanhamento Geral*

*Ação com meta física não cumulativa*

**Produto : AÇÃO DE APOIO À GESTÃO INSTITUCIONAL REALIZADA**      **Unidade de Medida : AÇÃO**

**DETALHAMENTO DO PRODUTO:** SERVIÇOS DE APOIO E SUPORTE DE NATUREZA TÉCNICO-ADMINISTRATIVA NAS ÁREAS DE PLANEJAMENTO/ORÇAMENTO, ADMINISTRAÇÃO GERAL (APOIO LÓGISTICO E GESTÃO DE PATRIMÔNIO E CONTRATOS), ADMINISTRAÇÃO CONTÁBIL E FINANCEIRA E COMUNICAÇÃO.

**PÚBLICO ALVO:** ÓRGÃOS E ENTIDADES DA ADMINISTRAÇÃO ESTADUAL

**FINALIDADE:** COORDENAR, IMPLEMENTAR E AVALIAR AS AÇÕES DE PLANEJAMENTO, GESTÃO E FINANÇAS, EXECUTANDO OS SERVIÇOS DE APOIO E SUPORTE TÉCNICO-ADMINISTRATIVO NECESSÁRIOS AO CUMPRIMENTO DAS ATRIBUIÇÕES INSTITUCIONAIS.

Territórios	Físico			Orçamentário		
	Programado PPAG	Executado Jan/Abr	%	Programado PPAG	Executado Jan/Abr	%
Metropolitano	1	1	100,00	220.138,00	55.958,74	25,42
<b>Total</b>	<b>1</b>	<b>1</b>	<b>100,00</b>	<b>220.138,00</b>	<b>55.958,74</b>	<b>25,42</b>

**AÇÃO : 2417 - REMUNERAÇÃO DE PESSOAL ATIVO E ENCARGOS SOCIAIS**

*Ação de Acompanhamento Geral*

*Ação com meta física não cumulativa*

**Produto : PESSOA REMUNERADA**      **Unidade de Medida : UNIDADE**

**DETALHAMENTO DO PRODUTO:** PESSOAS REMUNERADAS TITULARES DE CARGO, EMPREGO OU FUNÇÃO PÚBLICA.

**PÚBLICO ALVO:** PESSOAL ATIVO DO ESTADO DE MINAS GERAIS

**FINALIDADE:** VIABILIZAR A REMUNERAÇÃO DE PESSOAL ATIVO DO ESTADO E PAGAMENTO DOS RESPECTIVOS ENCARGOS SOCIAIS E AUXÍLIOS, CONFERINDO CONDIÇÕES ADEQUADAS AO CUMPRIMENTO DAS ATRIBUIÇÕES INSTITUCIONAIS.

Territórios	Físico			Orçamentário		
	Programado PPAG	Executado Jan/Abr	%	Programado PPAG	Executado Jan/Abr	%
Metropolitano	63	69	109,52	2.337.254,00	685.766,36	29,34
<b>Total</b>	<b>63</b>	<b>69</b>	<b>109,52</b>	<b>2.337.254,00</b>	<b>685.766,36</b>	<b>29,34</b>



**RELATÓRIO INSTITUCIONAL DE MONITORAMENTO**  
**DEMONSTRATIVO DE EXECUÇÃO FÍSICA E FINANCEIRA - JAN A ABR**  
**ESPECIAL**

**2181 - FUNDAÇÃO CLÓVIS SALGADO**

**AÇÃO : 2001 - DIREÇÃO SUPERIOR**

*Ação de Acompanhamento Geral*

*Ação com meta física não cumulativa*

**Produto : AÇÃO DE GESTÃO INSTITUCIONAL SUPERIOR REALIZADA**      **Unidade de Medida : SERVIÇO**

**DETALHAMENTO DO PRODUTO:** ORIENTAÇÃO, COORDENAÇÃO E SUPERVISÃO DAS POLÍTICAS INSTITUCIONAIS.

**PÚBLICO ALVO:** UNIDADES E GERENTES EXECUTORES DE PROGRAMAS E AÇÕES A CARGO DO ESTADO DE MINAS GERAIS

**FINALIDADE:** DEFINIR, COORDENAR E SUPERVISIONAR, NO ÂMBITO ORGANIZACIONAL INTERNO E/OU SETORIAL, AÇÕES VISANDO AO CUMPRIMENTO DAS ATRIBUIÇÕES INSTITUCIONAIS.

Territórios	Físico			Orçamentário		
	Programado PPAG	Executado Jan/Abr	%	Programado PPAG	Executado Jan/Abr	%
Metropolitano	1	1	100,00	10.000,00	998,42	9,98
<b>Total</b>	<b>1</b>	<b>1</b>	<b>100,00</b>	<b>10.000,00</b>	<b>998,42</b>	<b>9,98</b>

**AÇÃO : 2002 - PLANEJAMENTO, GESTÃO E FINANÇAS**

*Ação de Acompanhamento Geral*

*Ação com meta física não cumulativa*

**Produto : AÇÃO DE APOIO À GESTÃO INSTITUCIONAL REALIZADA**      **Unidade de Medida : AÇÃO**

**DETALHAMENTO DO PRODUTO:** SERVIÇOS DE APOIO E SUPORTE DE NATUREZA TÉCNICO-ADMINISTRATIVA NAS ÁREAS DE PLANEJAMENTO/ORÇAMENTO, ADMINISTRAÇÃO GERAL (APOIO LÓGISTICO E GESTÃO DE PATRIMÔNIO E CONTRATOS), ADMINISTRAÇÃO CONTÁBIL E FINANCEIRA E COMUNICAÇÃO.

**PÚBLICO ALVO:** ÓRGÃOS E ENTIDADES DA ADMINISTRAÇÃO ESTADUAL

**FINALIDADE:** COORDENAR, IMPLEMENTAR E AVALIAR AS AÇÕES DE PLANEJAMENTO, GESTÃO E FINANÇAS, EXECUTANDO OS SERVIÇOS DE APOIO E SUPORTE TÉCNICO-ADMINISTRATIVO NECESSÁRIOS AO CUMPRIMENTO DAS ATRIBUIÇÕES INSTITUCIONAIS.

Territórios	Físico			Orçamentário		
	Programado PPAG	Executado Jan/Abr	%	Programado PPAG	Executado Jan/Abr	%
Metropolitano	1	1	100,00	12.233.026,00	3.327.189,68	27,20
<b>Total</b>	<b>1</b>	<b>1</b>	<b>100,00</b>	<b>12.233.026,00</b>	<b>3.327.189,68</b>	<b>27,20</b>

**AÇÃO : 2417 - REMUNERAÇÃO DE PESSOAL ATIVO E ENCARGOS SOCIAIS**

*Ação de Acompanhamento Geral*

*Ação com meta física não cumulativa*

**Produto : PESSOA REMUNERADA**      **Unidade de Medida : UNIDADE**

**DETALHAMENTO DO PRODUTO:** PESSOAS REMUNERADAS TITULARES DE CARGO, EMPREGO OU FUNÇÃO PÚBLICA.

**PÚBLICO ALVO:** PESSOAL ATIVO DO ESTADO DE MINAS GERAIS

**FINALIDADE:** VIABILIZAR A REMUNERAÇÃO DE PESSOAL ATIVO DO ESTADO E PAGAMENTO DOS RESPECTIVOS ENCARGOS SOCIAIS E AUXÍLIOS, CONFERINDO CONDIÇÕES ADEQUADAS AO CUMPRIMENTO DAS ATRIBUIÇÕES INSTITUCIONAIS.

Territórios	Físico			Orçamentário		
	Programado PPAG	Executado Jan/Abr	%	Programado PPAG	Executado Jan/Abr	%
Metropolitano	384	359	93,49	21.410.771,00	6.120.178,08	28,58
Vale do Aço	0	1	-	0,00	20.772,76	-
<b>Total</b>	<b>384</b>	<b>360</b>	<b>93,75</b>	<b>21.410.771,00</b>	<b>6.140.950,84</b>	<b>28,68</b>

**RELATÓRIO INSTITUCIONAL DE MONITORAMENTO**  
**DEMONSTRATIVO DE EXECUÇÃO FÍSICA E FINANCEIRA - JAN A ABR**  
**ESPECIAL**

**2201 - INSTITUTO ESTADUAL DO PATRIMÔNIO HISTÓRICO E ARTÍSTICO DE MINAS GERAIS**

**AÇÃO : 2002 - PLANEJAMENTO, GESTÃO E FINANÇAS**

*Ação de Acompanhamento Geral*

*Ação com meta física não cumulativa*

**Produto : AÇÃO DE APOIO À GESTÃO INSTITUCIONAL REALIZADA**      **Unidade de Medida : AÇÃO**

**DETALHAMENTO DO PRODUTO:** SERVIÇOS DE APOIO E SUPORTE DE NATUREZA TÉCNICO-ADMINISTRATIVA NAS ÁREAS DE PLANEJAMENTO/ORÇAMENTO, ADMINISTRAÇÃO GERAL (APOIO LOGÍSTICO E GESTÃO DE PATRIMÔNIO E CONTRATOS), ADMINISTRAÇÃO CONTÁBIL E FINANCEIRA E COMUNICAÇÃO.

**PÚBLICO ALVO:** ÓRGÃOS E ENTIDADES DA ADMINISTRAÇÃO ESTADUAL

**FINALIDADE:** COORDENAR, IMPLEMENTAR E AVALIAR AS AÇÕES DE PLANEJAMENTO, GESTÃO E FINANÇAS, EXECUTANDO OS SERVIÇOS DE APOIO E SUPORTE TÉCNICO-ADMINISTRATIVO NECESSÁRIOS AO CUMPRIMENTO DAS ATRIBUIÇÕES INSTITUCIONAIS.

Territórios	Físico			Orçamentário		
	Programado PPAG	Executado Jan/Abr	%	Programado PPAG	Executado Jan/Abr	%
Metropolitano	1	1	100,00	5.453.037,00	1.319.240,57	24,19
<b>Total</b>	<b>1</b>	<b>1</b>	<b>100,00</b>	<b>5.453.037,00</b>	<b>1.319.240,57</b>	<b>24,19</b>

**AÇÃO : 2417 - REMUNERAÇÃO DE PESSOAL ATIVO E ENCARGOS SOCIAIS**

*Ação de Acompanhamento Geral*

*Ação com meta física não cumulativa*

**Produto : PESSOA REMUNERADA**      **Unidade de Medida : UNIDADE**

**DETALHAMENTO DO PRODUTO:** PESSOAS REMUNERADAS TITULARES DE CARGO, EMPREGO OU FUNÇÃO PÚBLICA.

**PÚBLICO ALVO:** PESSOAL ATIVO DO ESTADO DE MINAS GERAIS

**FINALIDADE:** VIABILIZAR A REMUNERAÇÃO DE PESSOAL ATIVO DO ESTADO E PAGAMENTO DOS RESPECTIVOS ENCARGOS SOCIAIS E AUXÍLIOS, CONFERINDO CONDIÇÕES ADEQUADAS AO CUMPRIMENTO DAS ATRIBUIÇÕES INSTITUCIONAIS.

Territórios	Físico			Orçamentário		
	Programado PPAG	Executado Jan/Abr	%	Programado PPAG	Executado Jan/Abr	%
Metropolitano	115	114	99,13	8.420.706,00	2.471.204,42	29,35
<b>Total</b>	<b>115</b>	<b>114</b>	<b>99,13</b>	<b>8.420.706,00</b>	<b>2.471.204,42</b>	<b>29,35</b>

**2211 - FUNDAÇÃO TV MINAS CULTURAL E EDUCATIVA**

**AÇÃO : 2001 - DIREÇÃO SUPERIOR**

*Ação de Acompanhamento Geral*

*Ação com meta física não cumulativa*

**Produto : AÇÃO DE GESTÃO INSTITUCIONAL SUPERIOR REALIZADA**      **Unidade de Medida : SERVIÇO**

**DETALHAMENTO DO PRODUTO:** ORIENTAÇÃO, COORDENAÇÃO E SUPERVISÃO DAS POLÍTICAS INSTITUCIONAIS.

**PÚBLICO ALVO:** UNIDADES E GERENTES EXECUTORES DE PROGRAMAS E AÇÕES A CARGO DO ESTADO DE MINAS GERAIS

**FINALIDADE:** DEFINIR, COORDENAR E SUPERVISIONAR, NO ÂMBITO ORGANIZACIONAL INTERNO E/OU SETORIAL, AÇÕES VISANDO AO CUMPRIMENTO DAS ATRIBUIÇÕES INSTITUCIONAIS.

Territórios	Físico			Orçamentário		
	Programado PPAG	Executado Jan/Abr	%	Programado PPAG	Executado Jan/Abr	%
Metropolitano	1	1	100,00	5.500,00	1.814,65	32,99
<b>Total</b>	<b>1</b>	<b>1</b>	<b>100,00</b>	<b>5.500,00</b>	<b>1.814,65</b>	<b>32,99</b>

**RELATÓRIO INSTITUCIONAL DE MONITORAMENTO**  
**DEMONSTRATIVO DE EXECUÇÃO FÍSICA E FINANCEIRA - JAN A ABR**  
**ESPECIAL**

**AÇÃO : 2002 - PLANEJAMENTO, GESTÃO E FINANÇAS**

*Ação de Acompanhamento Geral*

*Ação com meta física não cumulativa*

**Produto : AÇÃO DE APOIO À GESTÃO INSTITUCIONAL REALIZADA**

**Unidade de Medida : AÇÃO**

**DETALHAMENTO DO PRODUTO:** SERVIÇOS DE APOIO E SUPORTE DE NATUREZA TÉCNICO-ADMINISTRATIVA NAS ÁREAS DE PLANEJAMENTO/ORÇAMENTO, ADMINISTRAÇÃO GERAL (APOIO LOGÍSTICO E GESTÃO DE PATRIMÔNIO E CONTRATOS), ADMINISTRAÇÃO CONTÁBIL E FINANCEIRA E COMUNICAÇÃO.

**PÚBLICO ALVO:** ÓRGÃOS E ENTIDADES DA ADMINISTRAÇÃO ESTADUAL

**FINALIDADE:** COORDENAR, IMPLEMENTAR E AVALIAR AS AÇÕES DE PLANEJAMENTO, GESTÃO E FINANÇAS, EXECUTANDO OS SERVIÇOS DE APOIO E SUPORTE TÉCNICO-ADMINISTRATIVO NECESSÁRIOS AO CUMPRIMENTO DAS ATRIBUIÇÕES INSTITUCIONAIS.

Territórios	Físico			Orçamentário		
	Programado PPAG	Executado Jan/Abr	%	Programado PPAG	Executado Jan/Abr	%
Metropolitano	1	1	100,00	5.742.551,00	2.324.678,89	40,48
<b>Total</b>	<b>1</b>	<b>1</b>	<b>100,00</b>	<b>5.742.551,00</b>	<b>2.324.678,89</b>	<b>40,48</b>

**AÇÃO : 2018 - DESENVOLVIMENTO E CAPACITAÇÃO DO SERVIDOR**

*Ação de Acompanhamento Geral*

**Produto : SERVIDOR CAPACITADO**

**Unidade de Medida : SERVIDOR**

**DETALHAMENTO DO PRODUTO:** SERVIDOR CAPACITADO EM CURSOS DE EDUCAÇÃO BÁSICA, PROFISSIONAL E SUPERIOR.

**PÚBLICO ALVO:** SERVIDORES PÚBLICOS DO ESTADO DE MINAS GERAIS

**FINALIDADE:** QUALIFICAR O SERVIDOR POR MEIO DE CURSOS DE EDUCAÇÃO BÁSICA, PROFISSIONAL E SUPERIOR, QUE CONTRIBUAM PARA A MELHORIA DA QUALIDADE E DA EFICIÊNCIA DOS SERVIÇOS PÚBLICOS PRESTADOS AO CIDADÃO.

Territórios	Físico			Orçamentário		
	Programado PPAG	Executado Jan/Abr	%	Programado PPAG	Executado Jan/Abr	%
Metropolitano	3	0	0,00	3.000,00	0,00	0,00
<b>Total</b>	<b>3</b>	<b>0</b>	<b>0,00</b>	<b>3.000,00</b>	<b>0,00</b>	<b>0,00</b>

**AÇÃO : 2417 - REMUNERAÇÃO DE PESSOAL ATIVO E ENCARGOS SOCIAIS**

*Ação de Acompanhamento Geral*

*Ação com meta física não cumulativa*

**Produto : PESSOA REMUNERADA**

**Unidade de Medida : UNIDADE**

**DETALHAMENTO DO PRODUTO:** PESSOAS REMUNERADAS TITULARES DE CARGO, EMPREGO OU FUNÇÃO PÚBLICA.

**PÚBLICO ALVO:** PESSOAL ATIVO DO ESTADO DE MINAS GERAIS

**FINALIDADE:** VIABILIZAR A REMUNERAÇÃO DE PESSOAL ATIVO DO ESTADO E PAGAMENTO DOS RESPECTIVOS ENCARGOS SOCIAIS E AUXÍLIOS, CONFERINDO CONDIÇÕES ADEQUADAS AO CUMPRIMENTO DAS ATRIBUIÇÕES INSTITUCIONAIS.

Territórios	Físico			Orçamentário		
	Programado PPAG	Executado Jan/Abr	%	Programado PPAG	Executado Jan/Abr	%
Metropolitano	284	266	93,66	14.561.584,00	4.142.138,82	28,45
<b>Total</b>	<b>284</b>	<b>266</b>	<b>93,66</b>	<b>14.561.584,00</b>	<b>4.142.138,82</b>	<b>28,45</b>

**RELATÓRIO INSTITUCIONAL DE MONITORAMENTO**  
**DEMONSTRATIVO DE EXECUÇÃO FÍSICA E FINANCEIRA - JAN A ABR**  
**ESPECIAL**

**2241 - INSTITUTO MINEIRO DE GESTÃO DAS ÁGUAS**

**AÇÃO : 2001 - DIREÇÃO SUPERIOR**

*Ação de Acompanhamento Geral*

*Ação com meta física não cumulativa*

**Produto : AÇÃO DE GESTÃO INSTITUCIONAL SUPERIOR REALIZADA**      **Unidade de Medida : SERVIÇO**

**DETALHAMENTO DO PRODUTO:** ORIENTAÇÃO, COORDENAÇÃO E SUPERVISÃO DAS POLÍTICAS INSTITUCIONAIS.

**PÚBLICO ALVO:** UNIDADES E GERENTES EXECUTORES DE PROGRAMAS E AÇÕES A CARGO DO ESTADO DE MINAS GERAIS

**FINALIDADE:** DEFINIR, COORDENAR E SUPERVISIONAR, NO ÂMBITO ORGANIZACIONAL INTERNO E/OU SETORIAL, AÇÕES VISANDO AO CUMPRIMENTO DAS ATRIBUIÇÕES INSTITUCIONAIS.

Territórios	Físico			Orçamentário		
	Programado PPAG	Executado Jan/Abr	%	Programado PPAG	Executado Jan/Abr	%
Metropolitano	1	1	100,00	45.000,00	1.133,19	2,52
<b>Total</b>	<b>1</b>	<b>1</b>	<b>100,00</b>	<b>45.000,00</b>	<b>1.133,19</b>	<b>2,52</b>

**AÇÃO : 2002 - PLANEJAMENTO, GESTÃO E FINANÇAS**

*Ação de Acompanhamento Geral*

*Ação com meta física não cumulativa*

**Produto : AÇÃO DE APOIO À GESTÃO INSTITUCIONAL REALIZADA**      **Unidade de Medida : AÇÃO**

**DETALHAMENTO DO PRODUTO:** SERVIÇOS DE APOIO E SUPORTE DE NATUREZA TÉCNICO-ADMINISTRATIVA NAS ÁREAS DE PLANEJAMENTO/ORÇAMENTO, ADMINISTRAÇÃO GERAL (APOIO LÓGISTICO E GESTÃO DE PATRIMÔNIO E CONTRATOS), ADMINISTRAÇÃO CONTÁBIL E FINANCEIRA E COMUNICAÇÃO.

**PÚBLICO ALVO:** ÓRGÃOS E ENTIDADES DA ADMINISTRAÇÃO ESTADUAL

**FINALIDADE:** COORDENAR, IMPLEMENTAR E AVALIAR AS AÇÕES DE PLANEJAMENTO, GESTÃO E FINANÇAS, EXECUTANDO OS SERVIÇOS DE APOIO E SUPORTE TÉCNICO-ADMINISTRATIVO NECESSÁRIOS AO CUMPRIMENTO DAS ATRIBUIÇÕES INSTITUCIONAIS.

Territórios	Físico			Orçamentário		
	Programado PPAG	Executado Jan/Abr	%	Programado PPAG	Executado Jan/Abr	%
Metropolitano	1	1	100,00	1.541.900,00	460.218,25	29,85
<b>Total</b>	<b>1</b>	<b>1</b>	<b>100,00</b>	<b>1.541.900,00</b>	<b>460.218,25</b>	<b>29,85</b>

**RELATÓRIO INSTITUCIONAL DE MONITORAMENTO**  
**DEMONSTRATIVO DE EXECUÇÃO FÍSICA E FINANCEIRA - JAN A ABR**  
**ESPECIAL**

**AÇÃO : 2417 - REMUNERAÇÃO DE PESSOAL ATIVO E ENCARGOS SOCIAIS**

*Ação de Acompanhamento Geral*

*Ação com meta física não cumulativa*

**Produto : PESSOA REMUNERADA**      **Unidade de Medida : UNIDADE**

**DETALHAMENTO DO PRODUTO:** PESSOAS REMUNERADAS TITULARES DE CARGO, EMPREGO OU FUNÇÃO PÚBLICA.

**PÚBLICO ALVO:** PESSOAL ATIVO DO ESTADO DE MINAS GERAIS

**FINALIDADE:** VIABILIZAR A REMUNERAÇÃO DE PESSOAL ATIVO DO ESTADO E PAGAMENTO DOS RESPECTIVOS ENCARGOS SOCIAIS E AUXÍLIOS, CONFERINDO CONDIÇÕES ADEQUADAS AO CUMPRIMENTO DAS ATRIBUIÇÕES INSTITUCIONAIS.

Territórios	Físico			Orçamentário		
	Programado PPAG	Executado Jan/Abr	%	Programado PPAG	Executado Jan/Abr	%
Metropolitano	110	108	98,18	9.960.008,00	3.105.012,14	31,17
Noroeste	0	1	-	0,00	16.967,82	-
Norte	4	2	50,00	415.115,00	72.277,74	17,41
Oeste	2	2	100,00	195.613,00	63.807,70	32,62
Triângulo Norte	1	0	0,00	109.561,00	0,00	0,00
Vale do Aço	1	1	100,00	91.132,00	27.507,88	30,18
Vale do Rio Doce	1	1	100,00	95.488,00	28.858,68	30,22
Vertentes	1	1	100,00	86.302,00	28.814,16	33,39
<b>Total</b>	<b>120</b>	<b>116</b>	<b>96,67</b>	<b>10.953.219,00</b>	<b>3.343.246,12</b>	<b>30,52</b>

**2251 - JUNTA COMERCIAL DO ESTADO DE MINAS GERAIS**

**AÇÃO : 2001 - DIREÇÃO SUPERIOR**

*Ação de Acompanhamento Geral*

*Ação com meta física não cumulativa*

**Produto : AÇÃO DE GESTÃO INSTITUCIONAL SUPERIOR REALIZADA**      **Unidade de Medida : SERVIÇO**

**DETALHAMENTO DO PRODUTO:** ORIENTAÇÃO, COORDENAÇÃO E SUPERVISÃO DAS POLÍTICAS INSTITUCIONAIS.

**PÚBLICO ALVO:** UNIDADES E GERENTES EXECUTORES DE PROGRAMAS E AÇÕES A CARGO DO ESTADO DE MINAS GERAIS

**FINALIDADE:** DEFINIR, COORDENAR E SUPERVISIONAR, NO ÂMBITO ORGANIZACIONAL INTERNO E/OU SETORIAL, AÇÕES VISANDO AO CUMPRIMENTO DAS ATRIBUIÇÕES INSTITUCIONAIS.

Territórios	Físico			Orçamentário		
	Programado PPAG	Executado Jan/Abr	%	Programado PPAG	Executado Jan/Abr	%
Metropolitano	1	1	100,00	874.936,00	94.269,65	10,77
<b>Total</b>	<b>1</b>	<b>1</b>	<b>100,00</b>	<b>874.936,00</b>	<b>94.269,65</b>	<b>10,77</b>

**RELATÓRIO INSTITUCIONAL DE MONITORAMENTO**  
**DEMONSTRATIVO DE EXECUÇÃO FÍSICA E FINANCEIRA - JAN A ABR**  
**ESPECIAL**

**AÇÃO : 2002 - PLANEJAMENTO, GESTÃO E FINANÇAS**

*Ação de Acompanhamento Geral*

*Ação com meta física não cumulativa*

**Produto : AÇÃO DE APOIO À GESTÃO INSTITUCIONAL REALIZADA**

**Unidade de Medida : AÇÃO**

**DETALHAMENTO DO PRODUTO:** SERVIÇOS DE APOIO E SUPORTE DE NATUREZA TÉCNICO-ADMINISTRATIVA NAS ÁREAS DE PLANEJAMENTO/ORÇAMENTO, ADMINISTRAÇÃO GERAL (APOIO LOGÍSTICO E GESTÃO DE PATRIMÔNIO E CONTRATOS), ADMINISTRAÇÃO CONTÁBIL E FINANCEIRA E COMUNICAÇÃO.

**PÚBLICO ALVO:** ÓRGÃOS E ENTIDADES DA ADMINISTRAÇÃO ESTADUAL

**FINALIDADE:** COORDENAR, IMPLEMENTAR E AVALIAR AS AÇÕES DE PLANEJAMENTO, GESTÃO E FINANÇAS, EXECUTANDO OS SERVIÇOS DE APOIO E SUPORTE TÉCNICO-ADMINISTRATIVO NECESSÁRIOS AO CUMPRIMENTO DAS ATRIBUIÇÕES INSTITUCIONAIS.

Territórios	Físico			Orçamentário		
	Programado PPAG	Executado Jan/Abr	%	Programado PPAG	Executado Jan/Abr	%
Metropolitano	1	1	100,00	5.907.463,00	1.516.304,33	25,67
<b>Total</b>	<b>1</b>	<b>1</b>	<b>100,00</b>	<b>5.907.463,00</b>	<b>1.516.304,33</b>	<b>25,67</b>

**AÇÃO : 2018 - DESENVOLVIMENTO E CAPACITAÇÃO DO SERVIDOR**

*Ação de Acompanhamento Geral*

**Produto : SERVIDOR CAPACITADO**

**Unidade de Medida : SERVIDOR**

**DETALHAMENTO DO PRODUTO:** SERVIDOR CAPACITADO EM CURSOS DE EDUCAÇÃO BÁSICA, PROFISSIONAL E SUPERIOR.

**PÚBLICO ALVO:** SERVIDORES PÚBLICOS DO ESTADO DE MINAS GERAIS

**FINALIDADE:** QUALIFICAR O SERVIDOR POR MEIO DE CURSOS DE EDUCAÇÃO BÁSICA, PROFISSIONAL E SUPERIOR, QUE CONTRIBUAM PARA A MELHORIA DA QUALIDADE E DA EFICIÊNCIA DOS SERVIÇOS PÚBLICOS PRESTADOS AO CIDADÃO.

Territórios	Físico			Orçamentário		
	Programado PPAG	Executado Jan/Abr	%	Programado PPAG	Executado Jan/Abr	%
Caparaó	1	0	0,00	0,00	0,00	-
Mata	11	4	36,36	0,00	0,00	-
Metropolitano	167	86	51,50	16.000,00	0,00	0,00
Norte	5	3	60,00	0,00	0,00	-
Oeste	1	0	0,00	0,00	0,00	-
Sul	9	2	22,22	0,00	0,00	-
Triângulo Norte	8	4	50,00	0,00	0,00	-
Triângulo Sul	4	5	125,00	0,00	0,00	-
Vale do Rio Doce	7	3	42,86	0,00	0,00	-
<b>Total</b>	<b>213</b>	<b>107</b>	<b>50,23</b>	<b>16.000,00</b>	<b>0,00</b>	<b>0,00</b>

**RELATÓRIO INSTITUCIONAL DE MONITORAMENTO**  
**DEMONSTRATIVO DE EXECUÇÃO FÍSICA E FINANCEIRA - JAN A ABR**  
**ESPECIAL**

**AÇÃO : 2417 - REMUNERAÇÃO DE PESSOAL ATIVO E ENCARGOS SOCIAIS**

*Ação de Acompanhamento Geral*

*Ação com meta física não cumulativa*

**Produto : PESSOA REMUNERADA**      **Unidade de Medida : UNIDADE**

**DETALHAMENTO DO PRODUTO:** PESSOAS REMUNERADAS TITULARES DE CARGO, EMPREGO OU FUNÇÃO PÚBLICA.

**PÚBLICO ALVO:** PESSOAL ATIVO DO ESTADO DE MINAS GERAIS

**FINALIDADE:** VIABILIZAR A REMUNERAÇÃO DE PESSOAL ATIVO DO ESTADO E PAGAMENTO DOS RESPECTIVOS ENCARGOS SOCIAIS E AUXÍLIOS, CONFERINDO CONDIÇÕES ADEQUADAS AO CUMPRIMENTO DAS ATRIBUIÇÕES INSTITUCIONAIS.

Territórios	Físico			Orçamentário		
	Programado PPAG	Executado Jan/Abr	%	Programado PPAG	Executado Jan/Abr	%
Mata	11	11	100,00	542.932,00	177.718,99	32,73
Metropolitano	187	191	102,14	10.936.478,00	3.352.853,67	30,66
Norte	5	5	100,00	194.218,00	60.587,23	31,20
Oeste	1	1	100,00	41.253,00	9.732,32	23,59
Sul	9	9	100,00	466.811,00	153.502,08	32,88
Triângulo Norte	8	8	100,00	252.899,00	76.463,56	30,23
Triângulo Sul	3	4	133,33	172.559,00	57.583,58	33,37
Vale do Rio Doce	6	7	116,67	225.627,00	95.689,71	42,41
<b>Total</b>	<b>230</b>	<b>236</b>	<b>102,61</b>	<b>12.832.777,00</b>	<b>3.984.131,14</b>	<b>31,05</b>

**2261 - FUNDAÇÃO EZEQUIEL DIAS**

**AÇÃO : 2002 - PLANEJAMENTO, GESTÃO E FINANÇAS**

*Ação de Acompanhamento Geral*

*Ação com meta física não cumulativa*

**Produto : AÇÃO DE APOIO À GESTÃO INSTITUCIONAL REALIZADA**      **Unidade de Medida : AÇÃO**

**DETALHAMENTO DO PRODUTO:** SERVIÇOS DE APOIO E SUPORTE DE NATUREZA TÉCNICO-ADMINISTRATIVA NAS ÁREAS DE PLANEJAMENTO/ORÇAMENTO, ADMINISTRAÇÃO GERAL (APOIO LOGÍSTICO E GESTÃO DE PATRIMÔNIO E CONTRATOS), ADMINISTRAÇÃO CONTÁBIL E FINANCEIRA E COMUNICAÇÃO.

**PÚBLICO ALVO:** ÓRGÃOS E ENTIDADES DA ADMINISTRAÇÃO ESTADUAL

**FINALIDADE:** COORDENAR, IMPLEMENTAR E AVALIAR AS AÇÕES DE PLANEJAMENTO, GESTÃO E FINANÇAS, EXECUTANDO OS SERVIÇOS DE APOIO E SUPORTE TÉCNICO-ADMINISTRATIVO NECESSÁRIOS AO CUMPRIMENTO DAS ATRIBUIÇÕES INSTITUCIONAIS.

Territórios	Físico			Orçamentário		
	Programado PPAG	Executado Jan/Abr	%	Programado PPAG	Executado Jan/Abr	%
Metropolitano	1	1	100,00	35.000.000,00	3.598.329,99	10,28
<b>Total</b>	<b>1</b>	<b>1</b>	<b>100,00</b>	<b>35.000.000,00</b>	<b>3.598.329,99</b>	<b>10,28</b>

**RELATÓRIO INSTITUCIONAL DE MONITORAMENTO**  
**DEMONSTRATIVO DE EXECUÇÃO FÍSICA E FINANCEIRA - JAN A ABR**  
**ESPECIAL**

**AÇÃO : 2018 - DESENVOLVIMENTO E CAPACITAÇÃO DO SERVIDOR**

*Ação de Acompanhamento Geral*

**Produto : SERVIDOR CAPACITADO**                      **Unidade de Medida : SERVIDOR**

**DETALHAMENTO DO PRODUTO:** SERVIDOR CAPACITADO EM CURSOS DE EDUCAÇÃO BÁSICA, PROFISSIONAL E SUPERIOR.

**PÚBLICO ALVO:** SERVIDORES PÚBLICOS DO ESTADO DE MINAS GERAIS

**FINALIDADE:** QUALIFICAR O SERVIDOR POR MEIO DE CURSOS DE EDUCAÇÃO BÁSICA, PROFISSIONAL E SUPERIOR, QUE CONTRIBUAM PARA A MELHORIA DA QUALIDADE E DA EFICIÊNCIA DOS SERVIÇOS PÚBLICOS PRESTADOS AO CIDADÃO.

Territórios	Físico			Orçamentário		
	Programado PPAG	Executado Jan/Abr	%	Programado PPAG	Executado Jan/Abr	%
Metropolitano	60	4	6,67	255.000,00	1.174,55	0,46
<b>Total</b>	<b>60</b>	<b>4</b>	<b>6,67</b>	<b>255.000,00</b>	<b>1.174,55</b>	<b>0,46</b>

**AÇÃO : 2417 - REMUNERAÇÃO DE PESSOAL ATIVO E ENCARGOS SOCIAIS**

*Ação de Acompanhamento Geral*

*Ação com meta física não cumulativa*

**Produto : PESSOA REMUNERADA**                      **Unidade de Medida : UNIDADE**

**DETALHAMENTO DO PRODUTO:** PESSOAS REMUNERADAS TITULARES DE CARGO, EMPREGO OU FUNÇÃO PÚBLICA.

**PÚBLICO ALVO:** PESSOAL ATIVO DO ESTADO DE MINAS GERAIS

**FINALIDADE:** VIABILIZAR A REMUNERAÇÃO DE PESSOAL ATIVO DO ESTADO E PAGAMENTO DOS RESPECTIVOS ENCARGOS SOCIAIS E AUXÍLIOS, CONFERINDO CONDIÇÕES ADEQUADAS AO CUMPRIMENTO DAS ATRIBUIÇÕES INSTITUCIONAIS.

Territórios	Físico			Orçamentário		
	Programado PPAG	Executado Jan/Abr	%	Programado PPAG	Executado Jan/Abr	%
Metropolitano	751	835	111,19	55.407.174,00	18.989.769,05	34,27
<b>Total</b>	<b>751</b>	<b>835</b>	<b>111,19</b>	<b>55.407.174,00</b>	<b>18.989.769,05</b>	<b>34,27</b>

**2271 - FUNDAÇÃO HOSPITALAR DO ESTADO DE MINAS GERAIS**

**AÇÃO : 2002 - PLANEJAMENTO, GESTÃO E FINANÇAS**

*Ação de Acompanhamento Geral*

*Ação com meta física não cumulativa*

**Produto : AÇÃO DE APOIO À GESTÃO INSTITUCIONAL REALIZADA**                      **Unidade de Medida : AÇÃO**

**DETALHAMENTO DO PRODUTO:** SERVIÇOS DE APOIO E SUPORTE DE NATUREZA TÉCNICO-ADMINISTRATIVA NAS ÁREAS DE PLANEJAMENTO/ORÇAMENTO, ADMINISTRAÇÃO GERAL (APOIO LOGÍSTICO E GESTÃO DE PATRIMÔNIO E CONTRATOS), ADMINISTRAÇÃO CONTÁBIL E FINANCEIRA E COMUNICAÇÃO.

**PÚBLICO ALVO:** ÓRGÃOS E ENTIDADES DA ADMINISTRAÇÃO ESTADUAL

**FINALIDADE:** COORDENAR, IMPLEMENTAR E AVALIAR AS AÇÕES DE PLANEJAMENTO, GESTÃO E FINANÇAS, EXECUTANDO OS SERVIÇOS DE APOIO E SUPORTE TÉCNICO-ADMINISTRATIVO NECESSÁRIOS AO CUMPRIMENTO DAS ATRIBUIÇÕES INSTITUCIONAIS.

Territórios	Físico			Orçamentário		
	Programado PPAG	Executado Jan/Abr	%	Programado PPAG	Executado Jan/Abr	%
Metropolitano	1	1	100,00	61.372.400,00	7.773.328,86	12,67
<b>Total</b>	<b>1</b>	<b>1</b>	<b>100,00</b>	<b>61.372.400,00</b>	<b>7.773.328,86</b>	<b>12,67</b>



**RELATÓRIO INSTITUCIONAL DE MONITORAMENTO**  
**DEMONSTRATIVO DE EXECUÇÃO FÍSICA E FINANCEIRA - JAN A ABR**  
**ESPECIAL**

**AÇÃO : 2018 - DESENVOLVIMENTO E CAPACITAÇÃO DO SERVIDOR**

*Ação de Acompanhamento Geral*

**Produto : SERVIDOR CAPACITADO**                      **Unidade de Medida : SERVIDOR**

**DETALHAMENTO DO PRODUTO:** SERVIDOR CAPACITADO EM CURSOS DE EDUCAÇÃO BÁSICA, PROFISSIONAL E SUPERIOR.

**PÚBLICO ALVO:** SERVIDORES PÚBLICOS DO ESTADO DE MINAS GERAIS

**FINALIDADE:** QUALIFICAR O SERVIDOR POR MEIO DE CURSOS DE EDUCAÇÃO BÁSICA, PROFISSIONAL E SUPERIOR, QUE CONTRIBUAM PARA A MELHORIA DA QUALIDADE E DA EFICIÊNCIA DOS SERVIÇOS PÚBLICOS PRESTADOS AO CIDADÃO.

Territórios	Físico			Orçamentário		
	Programado PPAG	Executado Jan/Abr	%	Programado PPAG	Executado Jan/Abr	%
Mata	1.003	724	72,18	42.652,00	5.886,56	13,80
Metropolitano	7.909	4.452	56,29	380.933,00	122.107,51	32,05
Noroeste	682	487	71,41	24.933,00	4.065,84	16,31
Oeste	138	48	34,78	15.645,00	1.898,80	12,14
Sul	137	52	37,96	11.728,00	2.479,15	21,14
Vertentes	762	344	45,14	38.864,00	6.202,00	15,96
<b>Total</b>	<b>10.631</b>	<b>6.107</b>	<b>57,45</b>	<b>514.755,00</b>	<b>142.639,86</b>	<b>27,71</b>

**AÇÃO : 2417 - REMUNERAÇÃO DE PESSOAL ATIVO E ENCARGOS SOCIAIS**

*Ação de Acompanhamento Geral*

*Ação com meta física não cumulativa*

**Produto : PESSOA REMUNERADA**                      **Unidade de Medida : UNIDADE**

**DETALHAMENTO DO PRODUTO:** PESSOAS REMUNERADAS TITULARES DE CARGO, EMPREGO OU FUNÇÃO PÚBLICA.

**PÚBLICO ALVO:** PESSOAL ATIVO DO ESTADO DE MINAS GERAIS

**FINALIDADE:** VIABILIZAR A REMUNERAÇÃO DE PESSOAL ATIVO DO ESTADO E PAGAMENTO DOS RESPECTIVOS ENCARGOS SOCIAIS E AUXÍLIOS, CONFERINDO CONDIÇÕES ADEQUADAS AO CUMPRIMENTO DAS ATRIBUIÇÕES INSTITUCIONAIS.

Territórios	Físico			Orçamentário		
	Programado PPAG	Executado Jan/Abr	%	Programado PPAG	Executado Jan/Abr	%
Mata	1.239	1.222	98,63	84.066.427,00	26.207.951,69	31,18
Metropolitano	9.231	9.620	104,21	633.111.011,00	199.452.348,82	31,50
Noroeste	779	779	100,00	56.410.656,00	17.902.780,43	31,74
Norte	0	2	-	0,00	57.934,66	-
Oeste	184	174	94,57	10.099.829,00	3.023.270,03	29,93
Sul	186	193	103,76	11.008.033,00	3.409.328,16	30,97
Vertentes	1.045	1.056	101,05	65.091.632,00	20.041.000,21	30,79
<b>Total</b>	<b>12.664</b>	<b>13.046</b>	<b>103,02</b>	<b>859.787.588,00</b>	<b>270.094.614,00</b>	<b>31,41</b>

**RELATÓRIO INSTITUCIONAL DE MONITORAMENTO**  
**DEMONSTRATIVO DE EXECUÇÃO FÍSICA E FINANCEIRA - JAN A ABR**  
**ESPECIAL**

**2281 - FUNDAÇÃO DE EDUCAÇÃO PARA O TRABALHO DE MINAS GERAIS**

**AÇÃO : 2001 - DIREÇÃO SUPERIOR**

*Ação de Acompanhamento Geral*

*Ação com meta física não cumulativa*

**Produto : AÇÃO DE GESTÃO INSTITUCIONAL SUPERIOR REALIZADA**      **Unidade de Medida : SERVIÇO**

**DETALHAMENTO DO PRODUTO:** ORIENTAÇÃO, COORDENAÇÃO E SUPERVISÃO DAS POLÍTICAS INSTITUCIONAIS.

**PÚBLICO ALVO:** UNIDADES E GERENTES EXECUTORES DE PROGRAMAS E AÇÕES A CARGO DO ESTADO DE MINAS GERAIS

**FINALIDADE:** DEFINIR, COORDENAR E SUPERVISIONAR, NO ÂMBITO ORGANIZACIONAL INTERNO E/OU SETORIAL, AÇÕES VISANDO AO CUMPRIMENTO DAS ATRIBUIÇÕES INSTITUCIONAIS.

Territórios	Físico			Orçamentário		
	Programado PPAG	Executado Jan/Abr	%	Programado PPAG	Executado Jan/Abr	%
Metropolitano	1	1	100,00	20.600,00	985,00	4,78
<b>Total</b>	<b>1</b>	<b>1</b>	<b>100,00</b>	<b>20.600,00</b>	<b>985,00</b>	<b>4,78</b>

**AÇÃO : 2002 - PLANEJAMENTO, GESTÃO E FINANÇAS**

*Ação de Acompanhamento Geral*

*Ação com meta física não cumulativa*

**Produto : AÇÃO DE APOIO À GESTÃO INSTITUCIONAL REALIZADA**      **Unidade de Medida : AÇÃO**

**DETALHAMENTO DO PRODUTO:** SERVIÇOS DE APOIO E SUPORTE DE NATUREZA TÉCNICO-ADMINISTRATIVA NAS ÁREAS DE PLANEJAMENTO/ORÇAMENTO, ADMINISTRAÇÃO GERAL (APOIO LÓGISTICO E GESTÃO DE PATRIMÔNIO E CONTRATOS), ADMINISTRAÇÃO CONTÁBIL E FINANCEIRA E COMUNICAÇÃO.

**PÚBLICO ALVO:** ÓRGÃOS E ENTIDADES DA ADMINISTRAÇÃO ESTADUAL

**FINALIDADE:** COORDENAR, IMPLEMENTAR E AVALIAR AS AÇÕES DE PLANEJAMENTO, GESTÃO E FINANÇAS, EXECUTANDO OS SERVIÇOS DE APOIO E SUPORTE TÉCNICO-ADMINISTRATIVO NECESSÁRIOS AO CUMPRIMENTO DAS ATRIBUIÇÕES INSTITUCIONAIS.

Territórios	Físico			Orçamentário		
	Programado PPAG	Executado Jan/Abr	%	Programado PPAG	Executado Jan/Abr	%
Metropolitano	1	0	0,00	43,00	0,00	0,00
<b>Total</b>	<b>1</b>	<b>0</b>	<b>0,00</b>	<b>43,00</b>	<b>0,00</b>	<b>0,00</b>

**AÇÃO : 2018 - DESENVOLVIMENTO E CAPACITAÇÃO DO SERVIDOR**

*Ação de Acompanhamento Geral*

**Produto : SERVIDOR CAPACITADO**      **Unidade de Medida : SERVIDOR**

**DETALHAMENTO DO PRODUTO:** SERVIDOR CAPACITADO EM CURSOS DE EDUCAÇÃO BÁSICA, PROFISSIONAL E SUPERIOR.

**PÚBLICO ALVO:** SERVIDORES PÚBLICOS DO ESTADO DE MINAS GERAIS

**FINALIDADE:** QUALIFICAR O SERVIDOR POR MEIO DE CURSOS DE EDUCAÇÃO BÁSICA, PROFISSIONAL E SUPERIOR, QUE CONTRIBUAM PARA A MELHORIA DA QUALIDADE E DA EFICIÊNCIA DOS SERVIÇOS PÚBLICOS PRESTADOS AO CIDADÃO.

Territórios	Físico			Orçamentário		
	Programado PPAG	Executado Jan/Abr	%	Programado PPAG	Executado Jan/Abr	%
Metropolitano	1	0	0,00	2,00	0,00	0,00
<b>Total</b>	<b>1</b>	<b>0</b>	<b>0,00</b>	<b>2,00</b>	<b>0,00</b>	<b>0,00</b>

**RELATÓRIO INSTITUCIONAL DE MONITORAMENTO**  
**DEMONSTRATIVO DE EXECUÇÃO FÍSICA E FINANCEIRA - JAN A ABR**  
**ESPECIAL**

**AÇÃO : 2417 - REMUNERAÇÃO DE PESSOAL ATIVO E ENCARGOS SOCIAIS**

*Ação de Acompanhamento Geral*

*Ação com meta física não cumulativa*

**Produto : PESSOA REMUNERADA**      **Unidade de Medida : UNIDADE**

**DETALHAMENTO DO PRODUTO:** PESSOAS REMUNERADAS TITULARES DE CARGO, EMPREGO OU FUNÇÃO PÚBLICA.

**PÚBLICO ALVO:** PESSOAL ATIVO DO ESTADO DE MINAS GERAIS

**FINALIDADE:** VIABILIZAR A REMUNERAÇÃO DE PESSOAL ATIVO DO ESTADO E PAGAMENTO DOS RESPECTIVOS ENCARGOS SOCIAIS E AUXÍLIOS, CONFERINDO CONDIÇÕES ADEQUADAS AO CUMPRIMENTO DAS ATRIBUIÇÕES INSTITUCIONAIS.

Territórios	Físico			Orçamentário		
	Programado PPAG	Executado Jan/Abr	%	Programado PPAG	Executado Jan/Abr	%
Metropolitano	301	309	102,66	7.118.818,00	1.755.357,67	24,66
<b>Total</b>	<b>301</b>	<b>309</b>	<b>102,66</b>	<b>7.118.818,00</b>	<b>1.755.357,67</b>	<b>24,66</b>

**2301 - DEPARTAMENTO DE EDIFICAÇÕES E ESTRADAS DE RODAGEM DO ESTADO**

**AÇÃO : 2002 - PLANEJAMENTO, GESTÃO E FINANÇAS**

*Ação de Acompanhamento Geral*

*Ação com meta física não cumulativa*

**Produto : AÇÃO DE APOIO À GESTÃO INSTITUCIONAL REALIZADA**      **Unidade de Medida : AÇÃO**

**DETALHAMENTO DO PRODUTO:** SERVIÇOS DE APOIO E SUPORTE DE NATUREZA TÉCNICO-ADMINISTRATIVA NAS ÁREAS DE PLANEJAMENTO/ORÇAMENTO, ADMINISTRAÇÃO GERAL (APOIO LOGÍSTICO E GESTÃO DE PATRIMÔNIO E CONTRATOS), ADMINISTRAÇÃO CONTÁBIL E FINANCEIRA E COMUNICAÇÃO.

**PÚBLICO ALVO:** ÓRGÃOS E ENTIDADES DA ADMINISTRAÇÃO ESTADUAL

**FINALIDADE:** COORDENAR, IMPLEMENTAR E AVALIAR AS AÇÕES DE PLANEJAMENTO, GESTÃO E FINANÇAS, EXECUTANDO OS SERVIÇOS DE APOIO E SUPORTE TÉCNICO-ADMINISTRATIVO NECESSÁRIOS AO CUMPRIMENTO DAS ATRIBUIÇÕES INSTITUCIONAIS.

Territórios	Físico			Orçamentário		
	Programado PPAG	Executado Jan/Abr	%	Programado PPAG	Executado Jan/Abr	%
Alto Jequitinhonha	0	0	-	43.126,00	8.155,65	18,91
Caparaó	0	0	-	36.433,00	7.181,10	19,71
Central	0	0	-	18.740,00	6.254,10	33,37
Mata	0	0	-	43.518,00	6.154,65	14,14
Médio e Baixo Jequitinhonha	0	0	-	27.355,00	6.931,05	25,34
Metropolitano	1	1	100,00	37.168.627,00	9.195.186,52	24,74
Mucuri	0	0	-	23.138,00	6.180,60	26,71
Noroeste	0	0	-	46.286,00	10.457,10	22,59
Norte	0	0	-	106.358,00	11.201,70	10,53
Oeste	0	0	-	61.866,00	7.867,20	12,72
Sudoeste	0	0	-	13.149,00	3.480,00	26,47
Sul	0	0	-	59.280,00	8.667,15	14,62
Triângulo Norte	0	0	-	75.088,00	9.336,60	12,43
Triângulo Sul	0	0	-	43.183,00	8.294,10	19,21
Vale do Aço	0	0	-	13.823,00	4.211,10	30,46
Vale do Rio Doce	0	0	-	27.355,00	2.281,05	8,34
Vertentes	0	0	-	23.293,00	6.067,50	26,05
<b>Total</b>	<b>1</b>	<b>1</b>	<b>100,00</b>	<b>37.830.618,00</b>	<b>9.307.907,17</b>	<b>24,60</b>

**RELATÓRIO INSTITUCIONAL DE MONITORAMENTO**  
**DEMONSTRATIVO DE EXECUÇÃO FÍSICA E FINANCEIRA - JAN A ABR**  
**ESPECIAL**

**AÇÃO : 2417 - REMUNERAÇÃO DE PESSOAL ATIVO E ENCARGOS SOCIAIS**

*Ação de Acompanhamento Geral*

*Ação com meta física não cumulativa*

**Produto : PESSOA REMUNERADA**      **Unidade de Medida : UNIDADE**

**DETALHAMENTO DO PRODUTO:** PESSOAS REMUNERADAS TITULARES DE CARGO, EMPREGO OU FUNÇÃO PÚBLICA.

**PÚBLICO ALVO:** PESSOAL ATIVO DO ESTADO DE MINAS GERAIS

**FINALIDADE:** VIABILIZAR A REMUNERAÇÃO DE PESSOAL ATIVO DO ESTADO E PAGAMENTO DOS RESPECTIVOS ENCARGOS SOCIAIS E AUXÍLIOS, CONFERINDO CONDIÇÕES ADEQUADAS AO CUMPRIMENTO DAS ATRIBUIÇÕES INSTITUCIONAIS.

Territórios	Físico			Orçamentário		
	Programado PPAG	Executado Jan/Abr	%	Programado PPAG	Executado Jan/Abr	%
Alto Jequitinhonha	45	42	93,33	2.049.304,00	626.854,53	30,59
Caparaó	41	41	100,00	2.085.303,00	716.730,01	34,37
Central	74	70	94,59	3.646.563,00	1.053.163,53	28,88
Mata	41	38	92,68	2.444.975,00	698.595,89	28,57
Médio e Baixo Jequitinhonha	54	47	87,04	2.554.553,00	670.111,02	26,23
Metropolitano	946	943	99,68	85.442.044,00	25.622.842,94	29,99
Mucuri	31	30	96,77	1.591.770,00	511.884,18	32,16
Noroeste	79	69	87,34	4.485.888,00	1.266.952,39	28,24
Norte	92	82	89,13	5.307.159,00	1.505.612,05	28,37
Oeste	39	34	87,18	3.222.137,00	958.497,40	29,75
Sudoeste	20	20	100,00	1.442.941,00	466.653,47	32,34
Sul	52	49	94,23	3.907.503,00	1.203.120,17	30,79
Triângulo Norte	51	48	94,12	3.142.545,00	928.779,49	29,56
Triângulo Sul	32	29	90,63	2.693.027,00	769.913,54	28,59
Vale do Aço	17	16	94,12	1.335.291,00	392.707,00	29,41
Vale do Rio Doce	24	22	91,67	1.726.563,00	531.386,74	30,78
Vertentes	27	24	88,89	1.668.928,00	505.421,43	30,28
<b>Total</b>	<b>1.665</b>	<b>1.604</b>	<b>96,34</b>	<b>128.746.494,00</b>	<b>38.429.225,78</b>	<b>29,85</b>

**2311 - UNIVERSIDADE ESTADUAL DE MONTES CLAROS**

**AÇÃO : 2001 - DIREÇÃO SUPERIOR**

*Ação de Acompanhamento Geral*

*Ação com meta física não cumulativa*

**Produto : AÇÃO DE GESTÃO INSTITUCIONAL SUPERIOR REALIZADA**      **Unidade de Medida : SERVIÇO**

**DETALHAMENTO DO PRODUTO:** ORIENTAÇÃO, COORDENAÇÃO E SUPERVISÃO DAS POLÍTICAS INSTITUCIONAIS.

**PÚBLICO ALVO:** UNIDADES E GERENTES EXECUTORES DE PROGRAMAS E AÇÕES A CARGO DO ESTADO DE MINAS GERAIS

**FINALIDADE:** DEFINIR, COORDENAR E SUPERVISIONAR, NO ÂMBITO ORGANIZACIONAL INTERNO E/OU SETORIAL, AÇÕES VISANDO AO CUMPRIMENTO DAS ATRIBUIÇÕES INSTITUCIONAIS.

Territórios	Físico			Orçamentário		
	Programado PPAG	Executado Jan/Abr	%	Programado PPAG	Executado Jan/Abr	%
Norte	1	0	0,00	130.469,00	28.422,12	21,78
<b>Total</b>	<b>1</b>	<b>0</b>	<b>0,00</b>	<b>130.469,00</b>	<b>28.422,12</b>	<b>21,78</b>

**RELATÓRIO INSTITUCIONAL DE MONITORAMENTO**  
**DEMONSTRATIVO DE EXECUÇÃO FÍSICA E FINANCEIRA - JAN A ABR**  
**ESPECIAL**

**AÇÃO : 2002 - PLANEJAMENTO, GESTÃO E FINANÇAS**

*Ação de Acompanhamento Geral*

*Ação com meta física não cumulativa*

**Produto : AÇÃO DE APOIO À GESTÃO INSTITUCIONAL REALIZADA**      **Unidade de Medida : AÇÃO**

**DETALHAMENTO DO PRODUTO:** SERVIÇOS DE APOIO E SUPORTE DE NATUREZA TÉCNICO-ADMINISTRATIVA NAS ÁREAS DE PLANEJAMENTO/ORÇAMENTO, ADMINISTRAÇÃO GERAL (APOIO LOGÍSTICO E GESTÃO DE PATRIMÔNIO E CONTRATOS), ADMINISTRAÇÃO CONTÁBIL E FINANCEIRA E COMUNICAÇÃO.

**PÚBLICO ALVO:** ÓRGÃOS E ENTIDADES DA ADMINISTRAÇÃO ESTADUAL

**FINALIDADE:** COORDENAR, IMPLEMENTAR E AVALIAR AS AÇÕES DE PLANEJAMENTO, GESTÃO E FINANÇAS, EXECUTANDO OS SERVIÇOS DE APOIO E SUPORTE TÉCNICO-ADMINISTRATIVO NECESSÁRIOS AO CUMPRIMENTO DAS ATRIBUIÇÕES INSTITUCIONAIS.

Territórios	Físico			Orçamentário		
	Programado PPAG	Executado Jan/Abr	%	Programado PPAG	Executado Jan/Abr	%
Norte	1	0	0,00	15.837.510,00	1.798.774,30	11,36
<b>Total</b>	<b>1</b>	<b>0</b>	<b>0,00</b>	<b>15.837.510,00</b>	<b>1.798.774,30</b>	<b>11,36</b>

**AÇÃO : 2018 - DESENVOLVIMENTO E CAPACITAÇÃO DO SERVIDOR**

*Ação de Acompanhamento Geral*

**Produto : SERVIDOR CAPACITADO**      **Unidade de Medida : SERVIDOR**

**DETALHAMENTO DO PRODUTO:** SERVIDOR CAPACITADO EM CURSOS DE EDUCAÇÃO BÁSICA, PROFISSIONAL E SUPERIOR.

**PÚBLICO ALVO:** SERVIDORES PÚBLICOS DO ESTADO DE MINAS GERAIS

**FINALIDADE:** QUALIFICAR O SERVIDOR POR MEIO DE CURSOS DE EDUCAÇÃO BÁSICA, PROFISSIONAL E SUPERIOR, QUE CONTRIBUAM PARA A MELHORIA DA QUALIDADE E DA EFICIÊNCIA DOS SERVIÇOS PÚBLICOS PRESTADOS AO CIDADÃO.

Territórios	Físico			Orçamentário		
	Programado PPAG	Executado Jan/Abr	%	Programado PPAG	Executado Jan/Abr	%
Noroeste	1	0	0,00	283,00	0,00	0,00
Norte	199	0	0,00	44.972,00	0,00	0,00
<b>Total</b>	<b>200</b>	<b>0</b>	<b>0,00</b>	<b>45.255,00</b>	<b>0,00</b>	<b>0,00</b>

**AÇÃO : 2043 - REMUNERAÇÃO DE PESSOAL ATIVO E ENCARGOS SOCIAIS VINCULADOS À SAÚDE**

*Ação de Acompanhamento Geral*

*Ação com meta física não cumulativa*

**Produto : PESSOA REMUNERADA**      **Unidade de Medida : UNIDADE**

**DETALHAMENTO DO PRODUTO:** PESSOA REMUNERADAS TITULARES DE CARGO, EMPREGO OU FUNÇÃO PÚBLICA

**PÚBLICO ALVO:** PESSOAL ATIVO DO ESTADO DE MINAS GERAIS

**FINALIDADE:** VIABILIZAR A REMUNERAÇÃO DE PESSOAL ATIVO DO ESTADO E PAGAMENTO DOS RESPECTIVOS ENCARGOS SOCIAIS E AUXÍLIOS, CONFERINDO CONDIÇÕES ADEQUADAS AO CUMPRIMENTO DAS ATRIBUIÇÕES INSTITUCIONAIS.

Territórios	Físico			Orçamentário		
	Programado PPAG	Executado Jan/Abr	%	Programado PPAG	Executado Jan/Abr	%
Norte	1.054	1.054	100,00	46.814.139,00	12.655.939,01	27,03
<b>Total</b>	<b>1.054</b>	<b>1.054</b>	<b>100,00</b>	<b>46.814.139,00</b>	<b>12.655.939,01</b>	<b>27,03</b>

**RELATÓRIO INSTITUCIONAL DE MONITORAMENTO**  
**DEMONSTRATIVO DE EXECUÇÃO FÍSICA E FINANCEIRA - JAN A ABR**  
**ESPECIAL**

**AÇÃO : 2417 - REMUNERAÇÃO DE PESSOAL ATIVO E ENCARGOS SOCIAIS**

*Ação de Acompanhamento Geral*

*Ação com meta física não cumulativa*

**Produto : PESSOA REMUNERADA**      **Unidade de Medida : UNIDADE**

**DETALHAMENTO DO PRODUTO:** PESSOAS REMUNERADAS TITULARES DE CARGO, EMPREGO OU FUNÇÃO PÚBLICA.

**PÚBLICO ALVO:** PESSOAL ATIVO DO ESTADO DE MINAS GERAIS

**FINALIDADE:** VIABILIZAR A REMUNERAÇÃO DE PESSOAL ATIVO DO ESTADO E PAGAMENTO DOS RESPECTIVOS ENCARGOS SOCIAIS E AUXÍLIOS, CONFERINDO CONDIÇÕES ADEQUADAS AO CUMPRIMENTO DAS ATRIBUIÇÕES INSTITUCIONAIS.

Territórios	Físico			Orçamentário		
	Programado PPAG	Executado Jan/Abr	%	Programado PPAG	Executado Jan/Abr	%
Alto Jequitinhonha	1	1	100,00	60.515,00	30.565,95	50,51
Médio e Baixo Jequitinhonha	1	1	100,00	13.884,00	17.113,75	123,26
Metropolitano	3	3	100,00	298.880,00	86.612,83	28,98
Noroeste	2	1	50,00	53.475,00	43.276,55	80,93
Norte	1.444	1.452	100,55	139.588.701,00	48.126.886,56	34,48
<b>Total</b>	<b>1.451</b>	<b>1.458</b>	<b>100,48</b>	<b>140.015.455,00</b>	<b>48.304.455,64</b>	<b>34,50</b>

**2321 - FUNDAÇÃO CENTRO DE HEMATOLOGIA E HEMOTERAPIA DE MINAS GERAIS**

**AÇÃO : 2002 - PLANEJAMENTO, GESTÃO E FINANÇAS**

*Ação de Acompanhamento Geral*

*Ação com meta física não cumulativa*

**Produto : AÇÃO DE APOIO À GESTÃO INSTITUCIONAL REALIZADA**      **Unidade de Medida : AÇÃO**

**DETALHAMENTO DO PRODUTO:** SERVIÇOS DE APOIO E SUPORTE DE NATUREZA TÉCNICO-ADMINISTRATIVA NAS ÁREAS DE PLANEJAMENTO/ORÇAMENTO, ADMINISTRAÇÃO GERAL (APOIO LOGÍSTICO E GESTÃO DE PATRIMÔNIO E CONTRATOS), ADMINISTRAÇÃO CONTÁBIL E FINANCEIRA E COMUNICAÇÃO.

**PÚBLICO ALVO:** ÓRGÃOS E ENTIDADES DA ADMINISTRAÇÃO ESTADUAL

**FINALIDADE:** COORDENAR, IMPLEMENTAR E AVALIAR AS AÇÕES DE PLANEJAMENTO, GESTÃO E FINANÇAS, EXECUTANDO OS SERVIÇOS DE APOIO E SUPORTE TÉCNICO-ADMINISTRATIVO NECESSÁRIOS AO CUMPRIMENTO DAS ATRIBUIÇÕES INSTITUCIONAIS.

Territórios	Físico			Orçamentário		
	Programado PPAG	Executado Jan/Abr	%	Programado PPAG	Executado Jan/Abr	%
Metropolitano	1	1	100,00	4.521.149,00	1.143.838,93	25,30
<b>Total</b>	<b>1</b>	<b>1</b>	<b>100,00</b>	<b>4.521.149,00</b>	<b>1.143.838,93</b>	<b>25,30</b>

**RELATÓRIO INSTITUCIONAL DE MONITORAMENTO**  
**DEMONSTRATIVO DE EXECUÇÃO FÍSICA E FINANCEIRA - JAN A ABR**  
**ESPECIAL**

**AÇÃO : 2018 - DESENVOLVIMENTO E CAPACITAÇÃO DO SERVIDOR**

*Ação de Acompanhamento Geral*

**Produto : SERVIDOR CAPACITADO**                      **Unidade de Medida : SERVIDOR**

**DETALHAMENTO DO PRODUTO:** SERVIDOR CAPACITADO EM CURSOS DE EDUCAÇÃO BÁSICA, PROFISSIONAL E SUPERIOR.

**PÚBLICO ALVO:** SERVIDORES PÚBLICOS DO ESTADO DE MINAS GERAIS

**FINALIDADE:** QUALIFICAR O SERVIDOR POR MEIO DE CURSOS DE EDUCAÇÃO BÁSICA, PROFISSIONAL E SUPERIOR, QUE CONTRIBUAM PARA A MELHORIA DA QUALIDADE E DA EFICIÊNCIA DOS SERVIÇOS PÚBLICOS PRESTADOS AO CIDADÃO.

Territórios	Físico			Orçamentário		
	Programado PPAG	Executado Jan/Abr	%	Programado PPAG	Executado Jan/Abr	%
Alto Jequitinhonha	10	1	10,00	16.129,00	0,00	0,00
Caparaó	20	0	0,00	32.258,00	0,00	0,00
Mata	25	0	0,00	40.324,00	0,00	0,00
Metropolitano	175	13	7,43	2.602.262,00	8.134,25	0,31
Noroeste	10	2	20,00	16.129,00	0,00	0,00
Norte	25	3	12,00	40.323,00	0,00	0,00
Oeste	10	1	10,00	16.129,00	0,00	0,00
Sudoeste	10	0	0,00	16.129,00	0,00	0,00
Sul	20	0	0,00	32.258,00	0,00	0,00
Triângulo Norte	30	0	0,00	48.390,00	203,50	0,42
Triângulo Sul	30	0	0,00	48.388,00	0,00	0,00
Vale do Rio Doce	25	0	0,00	40.323,00	210,00	0,52
Vertentes	10	1	10,00	16.129,00	0,00	0,00
<b>Total</b>	<b>400</b>	<b>21</b>	<b>5,25</b>	<b>2.965.171,00</b>	<b>8.547,75</b>	<b>0,29</b>

**AÇÃO : 2417 - REMUNERAÇÃO DE PESSOAL ATIVO E ENCARGOS SOCIAIS**

*Ação de Acompanhamento Geral*

*Ação com meta física não cumulativa*

**Produto : PESSOA REMUNERADA**                      **Unidade de Medida : UNIDADE**

**DETALHAMENTO DO PRODUTO:** PESSOAS REMUNERADAS TITULARES DE CARGO, EMPREGO OU FUNÇÃO PÚBLICA.

**PÚBLICO ALVO:** PESSOAL ATIVO DO ESTADO DE MINAS GERAIS

**FINALIDADE:** VIABILIZAR A REMUNERAÇÃO DE PESSOAL ATIVO DO ESTADO E PAGAMENTO DOS RESPECTIVOS ENCARGOS SOCIAIS E AUXÍLIOS, CONFERINDO CONDIÇÕES ADEQUADAS AO CUMPRIMENTO DAS ATRIBUIÇÕES INSTITUCIONAIS.

Territórios	Físico			Orçamentário		
	Programado PPAG	Executado Jan/Abr	%	Programado PPAG	Executado Jan/Abr	%
Alto Jequitinhonha	31	27	87,10	922.579,00	305.559,41	33,12
Caparaó	87	71	81,61	3.306.057,00	1.066.674,80	32,26
Mata	178	145	81,46	11.491.369,00	3.526.681,09	30,69
Metropolitano	1.344	925	68,82	67.171.598,00	21.083.074,69	31,39
Noroeste	42	35	83,33	1.388.807,00	443.190,02	31,91
Norte	131	113	86,26	8.832.324,00	2.692.066,77	30,48
Oeste	71	59	83,10	2.450.448,00	734.878,73	29,99
Sudoeste	40	33	82,50	959.490,00	313.650,64	32,69
Sul	100	80	80,00	2.790.490,00	837.606,71	30,02
Triângulo Norte	146	117	80,14	4.751.705,00	1.479.822,07	31,14
Triângulo Sul	108	89	82,41	4.882.761,00	1.516.541,62	31,06
Vale do Rio Doce	103	101	98,06	5.299.469,00	1.799.347,48	33,95
Vertentes	45	36	80,00	1.652.314,00	520.820,11	31,52
<b>Total</b>	<b>2.426</b>	<b>1.831</b>	<b>75,47</b>	<b>115.899.411,00</b>	<b>36.319.914,14</b>	<b>31,34</b>

**RELATÓRIO INSTITUCIONAL DE MONITORAMENTO**  
**DEMONSTRATIVO DE EXECUÇÃO FÍSICA E FINANCEIRA - JAN A ABR**  
**ESPECIAL**

**2331 - INSTITUTO DE METROLOGIA E QUALIDADE DO ESTADO DE MINAS GERAIS**

**AÇÃO : 2001 - DIREÇÃO SUPERIOR**

*Ação de Acompanhamento Geral*

*Ação com meta física não cumulativa*

**Produto : AÇÃO DE GESTÃO INSTITUCIONAL SUPERIOR REALIZADA**      **Unidade de Medida : SERVIÇO**

**DETALHAMENTO DO PRODUTO:** ORIENTAÇÃO, COORDENAÇÃO E SUPERVISÃO DAS POLÍTICAS INSTITUCIONAIS.

**PÚBLICO ALVO:** UNIDADES E GERENTES EXECUTORES DE PROGRAMAS E AÇÕES A CARGO DO ESTADO DE MINAS GERAIS

**FINALIDADE:** DEFINIR, COORDENAR E SUPERVISIONAR, NO ÂMBITO ORGANIZACIONAL INTERNO E/OU SETORIAL, AÇÕES VISANDO AO CUMPRIMENTO DAS ATRIBUIÇÕES INSTITUCIONAIS.

Territórios	Físico			Orçamentário		
	Programado PPAG	Executado Jan/Abr	%	Programado PPAG	Executado Jan/Abr	%
Metropolitano	1	1	100,00	50.000,00	10.210,45	20,42
<b>Total</b>	<b>1</b>	<b>1</b>	<b>100,00</b>	<b>50.000,00</b>	<b>10.210,45</b>	<b>20,42</b>

**AÇÃO : 2002 - PLANEJAMENTO, GESTÃO E FINANÇAS**

*Ação de Acompanhamento Geral*

*Ação com meta física não cumulativa*

**Produto : AÇÃO DE APOIO À GESTÃO INSTITUCIONAL REALIZADA**      **Unidade de Medida : AÇÃO**

**DETALHAMENTO DO PRODUTO:** SERVIÇOS DE APOIO E SUPORTE DE NATUREZA TÉCNICO-ADMINISTRATIVA NAS ÁREAS DE PLANEJAMENTO/ORÇAMENTO, ADMINISTRAÇÃO GERAL (APOIO LÓGISTICO E GESTÃO DE PATRIMÔNIO E CONTRATOS), ADMINISTRAÇÃO CONTÁBIL E FINANCEIRA E COMUNICAÇÃO.

**PÚBLICO ALVO:** ÓRGÃOS E ENTIDADES DA ADMINISTRAÇÃO ESTADUAL

**FINALIDADE:** COORDENAR, IMPLEMENTAR E AVALIAR AS AÇÕES DE PLANEJAMENTO, GESTÃO E FINANÇAS, EXECUTANDO OS SERVIÇOS DE APOIO E SUPORTE TÉCNICO-ADMINISTRATIVO NECESSÁRIOS AO CUMPRIMENTO DAS ATRIBUIÇÕES INSTITUCIONAIS.

Territórios	Físico			Orçamentário		
	Programado PPAG	Executado Jan/Abr	%	Programado PPAG	Executado Jan/Abr	%
Metropolitano	1	1	100,00	22.196.281,00	2.610.214,56	11,76
<b>Total</b>	<b>1</b>	<b>1</b>	<b>100,00</b>	<b>22.196.281,00</b>	<b>2.610.214,56</b>	<b>11,76</b>



**RELATÓRIO INSTITUCIONAL DE MONITORAMENTO**  
**DEMONSTRATIVO DE EXECUÇÃO FÍSICA E FINANCEIRA - JAN A ABR**  
**ESPECIAL**

**AÇÃO : 2417 - REMUNERAÇÃO DE PESSOAL ATIVO E ENCARGOS SOCIAIS**

*Ação de Acompanhamento Geral*

*Ação com meta física não cumulativa*

**Produto : PESSOA REMUNERADA**                      **Unidade de Medida : UNIDADE**

**DETALHAMENTO DO PRODUTO:** PESSOAS REMUNERADAS TITULARES DE CARGO, EMPREGO OU FUNÇÃO PÚBLICA.

**PÚBLICO ALVO:** PESSOAL ATIVO DO ESTADO DE MINAS GERAIS

**FINALIDADE:** VIABILIZAR A REMUNERAÇÃO DE PESSOAL ATIVO DO ESTADO E PAGAMENTO DOS RESPECTIVOS ENCARGOS SOCIAIS E AUXÍLIOS, CONFERINDO CONDIÇÕES ADEQUADAS AO CUMPRIMENTO DAS ATRIBUIÇÕES INSTITUCIONAIS.

Territórios	Físico			Orçamentário		
	Programado PPAG	Executado Jan/Abr	%	Programado PPAG	Executado Jan/Abr	%
Central	8	8	100,00	425.663,00	147.856,12	34,74
Mata	11	11	100,00	501.836,00	146.231,35	29,14
Metropolitano	140	153	109,29	11.135.109,00	3.578.750,72	32,14
Noroeste	3	3	100,00	156.876,00	47.233,78	30,11
Norte	12	13	108,33	816.087,00	274.297,75	33,61
Oeste	8	7	87,50	497.095,00	166.780,42	33,55
Sudoeste	5	6	120,00	370.210,00	134.115,72	36,23
Sul	17	18	105,88	1.144.155,00	356.983,24	31,20
Triângulo Norte	15	15	100,00	710.537,00	203.757,74	28,68
Triângulo Sul	2	2	100,00	161.696,00	55.873,52	34,55
Vale do Aço	9	8	88,89	570.243,00	202.689,50	35,54
Vale do Rio Doce	11	11	100,00	612.263,00	200.681,14	32,78
<b>Total</b>	<b>241</b>	<b>255</b>	<b>105,81</b>	<b>17.101.770,00</b>	<b>5.515.251,00</b>	<b>32,25</b>

**2351 - UNIVERSIDADE DO ESTADO DE MINAS GERAIS**

**AÇÃO : 2001 - DIREÇÃO SUPERIOR**

*Ação de Acompanhamento Geral*

*Ação com meta física não cumulativa*

**Produto : AÇÃO DE GESTÃO INSTITUCIONAL SUPERIOR REALIZADA**                      **Unidade de Medida : SERVIÇO**

**DETALHAMENTO DO PRODUTO:** ORIENTAÇÃO, COORDENAÇÃO E SUPERVISÃO DAS POLÍTICAS INSTITUCIONAIS.

**PÚBLICO ALVO:** UNIDADES E GERENTES EXECUTORES DE PROGRAMAS E AÇÕES A CARGO DO ESTADO DE MINAS GERAIS

**FINALIDADE:** DEFINIR, COORDENAR E SUPERVISIONAR, NO ÂMBITO ORGANIZACIONAL INTERNO E/OU SETORIAL, AÇÕES VISANDO AO CUMPRIMENTO DAS ATRIBUIÇÕES INSTITUCIONAIS.

Territórios	Físico			Orçamentário		
	Programado PPAG	Executado Jan/Abr	%	Programado PPAG	Executado Jan/Abr	%
Metropolitano	1	1	100,00	258.000,00	26.195,09	10,15
<b>Total</b>	<b>1</b>	<b>1</b>	<b>100,00</b>	<b>258.000,00</b>	<b>26.195,09</b>	<b>10,15</b>

**RELATÓRIO INSTITUCIONAL DE MONITORAMENTO**  
**DEMONSTRATIVO DE EXECUÇÃO FÍSICA E FINANCEIRA - JAN A ABR**  
**ESPECIAL**

**AÇÃO : 2002 - PLANEJAMENTO, GESTÃO E FINANÇAS**

*Ação de Acompanhamento Geral*

*Ação com meta física não cumulativa*

**Produto : AÇÃO DE APOIO À GESTÃO INSTITUCIONAL REALIZADA**

**Unidade de Medida : AÇÃO**

**DETALHAMENTO DO PRODUTO:** SERVIÇOS DE APOIO E SUPORTE DE NATUREZA TÉCNICO-ADMINISTRATIVA NAS ÁREAS DE PLANEJAMENTO/ORÇAMENTO, ADMINISTRAÇÃO GERAL (APOIO LOGÍSTICO E GESTÃO DE PATRIMÔNIO E CONTRATOS), ADMINISTRAÇÃO CONTÁBIL E FINANCEIRA E COMUNICAÇÃO.

**PÚBLICO ALVO:** ÓRGÃOS E ENTIDADES DA ADMINISTRAÇÃO ESTADUAL

**FINALIDADE:** COORDENAR, IMPLEMENTAR E AVALIAR AS AÇÕES DE PLANEJAMENTO, GESTÃO E FINANÇAS, EXECUTANDO OS SERVIÇOS DE APOIO E SUPORTE TÉCNICO-ADMINISTRATIVO NECESSÁRIOS AO CUMPRIMENTO DAS ATRIBUIÇÕES INSTITUCIONAIS.

Territórios	Físico			Orçamentário		
	Programado PPAG	Executado Jan/Abr	%	Programado PPAG	Executado Jan/Abr	%
Metropolitano	1	1	100,00	2.233.611,00	4.903,38	0,22
<b>Total</b>	<b>1</b>	<b>1</b>	<b>100,00</b>	<b>2.233.611,00</b>	<b>4.903,38</b>	<b>0,22</b>

**AÇÃO : 2417 - REMUNERAÇÃO DE PESSOAL ATIVO E ENCARGOS SOCIAIS**

*Ação de Acompanhamento Geral*

*Ação com meta física não cumulativa*

**Produto : PESSOA REMUNERADA**

**Unidade de Medida : UNIDADE**

**DETALHAMENTO DO PRODUTO:** PESSOAS REMUNERADAS TITULARES DE CARGO, EMPREGO OU FUNÇÃO PÚBLICA.

**PÚBLICO ALVO:** PESSOAL ATIVO DO ESTADO DE MINAS GERAIS

**FINALIDADE:** VIABILIZAR A REMUNERAÇÃO DE PESSOAL ATIVO DO ESTADO E PAGAMENTO DOS RESPECTIVOS ENCARGOS SOCIAIS E AUXÍLIOS, CONFERINDO CONDIÇÕES ADEQUADAS AO CUMPRIMENTO DAS ATRIBUIÇÕES INSTITUCIONAIS.

Territórios	Físico			Orçamentário		
	Programado PPAG	Executado Jan/Abr	%	Programado PPAG	Executado Jan/Abr	%
Alto Jequitinhonha	22	39	177,27	1.207.838,00	451.473,87	37,38
Central	9	0	0,00	494.115,00	0,00	0,00
Mata	92	176	191,30	5.050.961,00	2.631.637,36	52,10
Metropolitano	1.650	971	58,85	90.587.920,00	19.690.856,46	21,74
Oeste	171	350	204,68	9.388.201,00	5.068.571,34	53,99
Sudoeste	233	383	164,38	12.792.111,00	6.135.399,06	47,96
Sul	21	51	242,86	1.152.936,00	930.193,88	80,68
Triângulo Norte	99	191	192,93	5.435.274,00	2.984.916,92	54,92
Triângulo Sul	168	136	80,95	11.141.396,00	2.322.191,36	20,84
Vertentes	21	43	204,76	1.152.937,00	658.308,84	57,10
<b>Total</b>	<b>2.486</b>	<b>2.340</b>	<b>94,13</b>	<b>138.403.689,00</b>	<b>40.873.549,09</b>	<b>29,53</b>

**RELATÓRIO INSTITUCIONAL DE MONITORAMENTO**  
**DEMONSTRATIVO DE EXECUÇÃO FÍSICA E FINANCEIRA - JAN A ABR**  
**ESPECIAL**

**2361 - INSTITUTO DE PREVIDÊNCIA DO LEGISLATIVO DO ESTADO DE MINAS GERAIS**

**AÇÃO : 2002 - PLANEJAMENTO, GESTÃO E FINANÇAS**

*Ação de Acompanhamento Geral*

*Ação com meta física não cumulativa*

**Produto : AÇÃO DE APOIO À GESTÃO INSTITUCIONAL REALIZADA**

**Unidade de Medida : AÇÃO**

**DETALHAMENTO DO PRODUTO:** SERVIÇOS DE APOIO E SUPORTE DE NATUREZA TÉCNICO-ADMINISTRATIVA NAS ÁREAS DE PLANEJAMENTO/ORÇAMENTO, ADMINISTRAÇÃO GERAL (APOIO LOGÍSTICO E GESTÃO DE PATRIMÔNIO E CONTRATOS), ADMINISTRAÇÃO CONTÁBIL E FINANCEIRA E COMUNICAÇÃO.

**PÚBLICO ALVO:** ÓRGÃOS E ENTIDADES DA ADMINISTRAÇÃO ESTADUAL

**FINALIDADE:** COORDENAR, IMPLEMENTAR E AVALIAR AS AÇÕES DE PLANEJAMENTO, GESTÃO E FINANÇAS, EXECUTANDO OS SERVIÇOS DE APOIO E SUPORTE TÉCNICO-ADMINISTRATIVO NECESSÁRIOS AO CUMPRIMENTO DAS ATRIBUIÇÕES INSTITUCIONAIS.

Territórios	Físico			Orçamentário		
	Programado PPAG	Executado Jan/Abr	%	Programado PPAG	Executado Jan/Abr	%
Metropolitano	1	1	100,00	8.525.170,00	1.357.398,93	15,92
<b>Total</b>	<b>1</b>	<b>1</b>	<b>100,00</b>	<b>8.525.170,00</b>	<b>1.357.398,93</b>	<b>15,92</b>

**2371 - INSTITUTO MINEIRO DE AGROPECUÁRIA**

**AÇÃO : 2002 - PLANEJAMENTO, GESTÃO E FINANÇAS**

*Ação de Acompanhamento Geral*

*Ação com meta física não cumulativa*

**Produto : AÇÃO DE APOIO À GESTÃO INSTITUCIONAL REALIZADA**

**Unidade de Medida : AÇÃO**

**DETALHAMENTO DO PRODUTO:** SERVIÇOS DE APOIO E SUPORTE DE NATUREZA TÉCNICO-ADMINISTRATIVA NAS ÁREAS DE PLANEJAMENTO/ORÇAMENTO, ADMINISTRAÇÃO GERAL (APOIO LOGÍSTICO E GESTÃO DE PATRIMÔNIO E CONTRATOS), ADMINISTRAÇÃO CONTÁBIL E FINANCEIRA E COMUNICAÇÃO.

**PÚBLICO ALVO:** ÓRGÃOS E ENTIDADES DA ADMINISTRAÇÃO ESTADUAL

**FINALIDADE:** COORDENAR, IMPLEMENTAR E AVALIAR AS AÇÕES DE PLANEJAMENTO, GESTÃO E FINANÇAS, EXECUTANDO OS SERVIÇOS DE APOIO E SUPORTE TÉCNICO-ADMINISTRATIVO NECESSÁRIOS AO CUMPRIMENTO DAS ATRIBUIÇÕES INSTITUCIONAIS.

Territórios	Físico			Orçamentário		
	Programado PPAG	Executado Jan/Abr	%	Programado PPAG	Executado Jan/Abr	%
Metropolitano	0	1	-	0,00	1.678.443,08	-
Multiterritorial	1	0	0,00	12.130.000,00	0,00	0,00
<b>Total</b>	<b>1</b>	<b>1</b>	<b>100,00</b>	<b>12.130.000,00</b>	<b>1.678.443,08</b>	<b>13,84</b>

**RELATÓRIO INSTITUCIONAL DE MONITORAMENTO**  
**DEMONSTRATIVO DE EXECUÇÃO FÍSICA E FINANCEIRA - JAN A ABR**  
**ESPECIAL**

**AÇÃO : 2018 - DESENVOLVIMENTO E CAPACITAÇÃO DO SERVIDOR**

*Ação de Acompanhamento Geral*

**Produto : SERVIDOR CAPACITADO**                      **Unidade de Medida : SERVIDOR**

**DETALHAMENTO DO PRODUTO:** SERVIDOR CAPACITADO EM CURSOS DE EDUCAÇÃO BÁSICA, PROFISSIONAL E SUPERIOR.

**PÚBLICO ALVO:** SERVIDORES PÚBLICOS DO ESTADO DE MINAS GERAIS

**FINALIDADE:** QUALIFICAR O SERVIDOR POR MEIO DE CURSOS DE EDUCAÇÃO BÁSICA, PROFISSIONAL E SUPERIOR, QUE CONTRIBUAM PARA A MELHORIA DA QUALIDADE E DA EFICIÊNCIA DOS SERVIÇOS PÚBLICOS PRESTADOS AO CIDADÃO.

Territórios	Físico			Orçamentário		
	Programado PPAG	Executado Jan/Abr	%	Programado PPAG	Executado Jan/Abr	%
Multiterritorial	1	0	0,00	21.000,00	0,00	0,00
<b>Total</b>	<b>1</b>	<b>0</b>	<b>0,00</b>	<b>21.000,00</b>	<b>0,00</b>	<b>0,00</b>

**AÇÃO : 2417 - REMUNERAÇÃO DE PESSOAL ATIVO E ENCARGOS SOCIAIS**

*Ação de Acompanhamento Geral*

*Ação com meta física não cumulativa*

**Produto : PESSOA REMUNERADA**                      **Unidade de Medida : UNIDADE**

**DETALHAMENTO DO PRODUTO:** PESSOAS REMUNERADAS TITULARES DE CARGO, EMPREGO OU FUNÇÃO PÚBLICA.

**PÚBLICO ALVO:** PESSOAL ATIVO DO ESTADO DE MINAS GERAIS

**FINALIDADE:** VIABILIZAR A REMUNERAÇÃO DE PESSOAL ATIVO DO ESTADO E PAGAMENTO DOS RESPECTIVOS ENCARGOS SOCIAIS E AUXÍLIOS, CONFERINDO CONDIÇÕES ADEQUADAS AO CUMPRIMENTO DAS ATRIBUIÇÕES INSTITUCIONAIS.

Territórios	Físico			Orçamentário		
	Programado PPAG	Executado Jan/Abr	%	Programado PPAG	Executado Jan/Abr	%
Alto Jequitinhonha	16	15	93,75	1.425.183,00	425.919,87	29,89
Caparaó	42	40	95,24	4.155.332,00	1.333.470,21	32,09
Central	32	33	103,13	2.743.319,00	894.160,33	32,59
Mata	104	96	92,31	9.416.835,00	2.990.931,80	31,76
Médio e Baixo Jequitinhonha	43	42	97,67	3.954.394,00	1.255.881,90	31,76
Metropolitano	395	346	87,59	41.253.871,00	13.045.377,09	31,62
Mucuri	39	37	94,87	3.370.833,00	1.093.389,68	32,44
Noroeste	99	92	92,93	8.909.832,00	2.812.874,58	31,57
Norte	127	123	96,85	10.606.561,00	3.418.373,81	32,23
Oeste	132	112	84,85	10.758.534,00	3.145.398,76	29,24
Sudoeste	52	46	88,46	5.347.826,00	1.572.799,31	29,41
Sul	131	122	93,13	12.803.352,00	3.998.094,05	31,23
Triângulo Norte	108	103	95,37	10.917.269,00	3.449.607,28	31,60
Triângulo Sul	104	96	92,31	9.214.610,00	2.894.412,11	31,41
Vale do Aço	13	12	92,31	1.188.841,00	351.904,35	29,60
Vale do Rio Doce	67	60	89,55	5.965.994,00	1.859.882,49	31,17
Vertentes	36	36	100,00	4.250.473,00	1.410.148,66	33,18
<b>Total</b>	<b>1.540</b>	<b>1.411</b>	<b>91,62</b>	<b>146.283.059,00</b>	<b>45.952.626,28</b>	<b>31,41</b>

**RELATÓRIO INSTITUCIONAL DE MONITORAMENTO**  
**DEMONSTRATIVO DE EXECUÇÃO FÍSICA E FINANCEIRA - JAN A ABR**  
**ESPECIAL**

**2381 - DEPARTAMENTO ESTADUAL DE TELECOMUNICAÇÕES DE MINAS GERAIS**

**AÇÃO : 2001 - DIREÇÃO SUPERIOR**

*Ação de Acompanhamento Geral*

*Ação com meta física não cumulativa*

**Produto : AÇÃO DE GESTÃO INSTITUCIONAL SUPERIOR REALIZADA**      **Unidade de Medida : SERVIÇO**

**DETALHAMENTO DO PRODUTO:** ORIENTAÇÃO, COORDENAÇÃO E SUPERVISÃO DAS POLÍTICAS INSTITUCIONAIS.

**PÚBLICO ALVO:** UNIDADES E GERENTES EXECUTORES DE PROGRAMAS E AÇÕES A CARGO DO ESTADO DE MINAS GERAIS

**FINALIDADE:** DEFINIR, COORDENAR E SUPERVISIONAR, NO ÂMBITO ORGANIZACIONAL INTERNO E/OU SETORIAL, AÇÕES VISANDO AO CUMPRIMENTO DAS ATRIBUIÇÕES INSTITUCIONAIS.

Territórios	Físico			Orçamentário		
	Programado PPAG	Executado Jan/Abr	%	Programado PPAG	Executado Jan/Abr	%
Metropolitano	1	1	100,00	213.652,00	51.254,50	23,99
<b>Total</b>	<b>1</b>	<b>1</b>	<b>100,00</b>	<b>213.652,00</b>	<b>51.254,50</b>	<b>23,99</b>

**AÇÃO : 2417 - REMUNERAÇÃO DE PESSOAL ATIVO E ENCARGOS SOCIAIS**

*Ação de Acompanhamento Geral*

*Ação com meta física não cumulativa*

**Produto : PESSOA REMUNERADA**      **Unidade de Medida : UNIDADE**

**DETALHAMENTO DO PRODUTO:** PESSOAS REMUNERADAS TITULARES DE CARGO, EMPREGO OU FUNÇÃO PÚBLICA.

**PÚBLICO ALVO:** PESSOAL ATIVO DO ESTADO DE MINAS GERAIS

**FINALIDADE:** VIABILIZAR A REMUNERAÇÃO DE PESSOAL ATIVO DO ESTADO E PAGAMENTO DOS RESPECTIVOS ENCARGOS SOCIAIS E AUXÍLIOS, CONFERINDO CONDIÇÕES ADEQUADAS AO CUMPRIMENTO DAS ATRIBUIÇÕES INSTITUCIONAIS.

Territórios	Físico			Orçamentário		
	Programado PPAG	Executado Jan/Abr	%	Programado PPAG	Executado Jan/Abr	%
Metropolitano	9	9	100,00	538.104,00	141.605,69	26,32
<b>Total</b>	<b>9</b>	<b>9</b>	<b>100,00</b>	<b>538.104,00</b>	<b>141.605,69</b>	<b>26,32</b>

**2421 - INSTITUTO DE DESENVOLVIMENTO DO NORTE E NORDESTE DE MINAS GERAIS**

**AÇÃO : 2001 - DIREÇÃO SUPERIOR**

*Ação de Acompanhamento Geral*

*Ação com meta física não cumulativa*

**Produto : AÇÃO DE GESTÃO INSTITUCIONAL SUPERIOR REALIZADA**      **Unidade de Medida : SERVIÇO**

**DETALHAMENTO DO PRODUTO:** ORIENTAÇÃO, COORDENAÇÃO E SUPERVISÃO DAS POLÍTICAS INSTITUCIONAIS.

**PÚBLICO ALVO:** UNIDADES E GERENTES EXECUTORES DE PROGRAMAS E AÇÕES A CARGO DO ESTADO DE MINAS GERAIS

**FINALIDADE:** DEFINIR, COORDENAR E SUPERVISIONAR, NO ÂMBITO ORGANIZACIONAL INTERNO E/OU SETORIAL, AÇÕES VISANDO AO CUMPRIMENTO DAS ATRIBUIÇÕES INSTITUCIONAIS.

Territórios	Físico			Orçamentário		
	Programado PPAG	Executado Jan/Abr	%	Programado PPAG	Executado Jan/Abr	%
Metropolitano	1	0	0,00	30.000,00	0,00	0,00
<b>Total</b>	<b>1</b>	<b>0</b>	<b>0,00</b>	<b>30.000,00</b>	<b>0,00</b>	<b>0,00</b>

**RELATÓRIO INSTITUCIONAL DE MONITORAMENTO**  
**DEMONSTRATIVO DE EXECUÇÃO FÍSICA E FINANCEIRA - JAN A ABR**  
**ESPECIAL**

**AÇÃO : 2002 - PLANEJAMENTO, GESTÃO E FINANÇAS**

*Ação de Acompanhamento Geral*

*Ação com meta física não cumulativa*

**Produto : AÇÃO DE APOIO À GESTÃO INSTITUCIONAL REALIZADA**      **Unidade de Medida : AÇÃO**

**DETALHAMENTO DO PRODUTO:** SERVIÇOS DE APOIO E SUPORTE DE NATUREZA TÉCNICO-ADMINISTRATIVA NAS ÁREAS DE PLANEJAMENTO/ORÇAMENTO, ADMINISTRAÇÃO GERAL (APOIO LOGÍSTICO E GESTÃO DE PATRIMÔNIO E CONTRATOS), ADMINISTRAÇÃO CONTÁBIL E FINANCEIRA E COMUNICAÇÃO.

**PÚBLICO ALVO:** ÓRGÃOS E ENTIDADES DA ADMINISTRAÇÃO ESTADUAL

**FINALIDADE:** COORDENAR, IMPLEMENTAR E AVALIAR AS AÇÕES DE PLANEJAMENTO, GESTÃO E FINANÇAS, EXECUTANDO OS SERVIÇOS DE APOIO E SUPORTE TÉCNICO-ADMINISTRATIVO NECESSÁRIOS AO CUMPRIMENTO DAS ATRIBUIÇÕES INSTITUCIONAIS.

Territórios	Físico			Orçamentário		
	Programado PPAG	Executado Jan/Abr	%	Programado PPAG	Executado Jan/Abr	%
Alto Jequitinhonha	0	0	-	80.000,00	710,45	0,89
Médio e Baixo Jequitinhonha	0	0	-	110.000,00	1.309,11	1,19
Metropolitano	1	1	100,00	6.687.343,00	1.231.435,75	18,41
Mucuri	0	0	-	70.000,00	767,42	1,10
Norte	0	0	-	250.000,00	51.344,93	20,54
Vale do Rio Doce	0	0	-	20.000,00	7.060,38	35,30
<b>Total</b>	<b>1</b>	<b>1</b>	<b>100,00</b>	<b>7.217.343,00</b>	<b>1.292.628,04</b>	<b>17,91</b>

**AÇÃO : 2417 - REMUNERAÇÃO DE PESSOAL ATIVO E ENCARGOS SOCIAIS**

*Ação de Acompanhamento Geral*

*Ação com meta física não cumulativa*

**Produto : PESSOA REMUNERADA**      **Unidade de Medida : UNIDADE**

**DETALHAMENTO DO PRODUTO:** PESSOAS REMUNERADAS TITULARES DE CARGO, EMPREGO OU FUNÇÃO PÚBLICA.

**PÚBLICO ALVO:** PESSOAL ATIVO DO ESTADO DE MINAS GERAIS

**FINALIDADE:** VIABILIZAR A REMUNERAÇÃO DE PESSOAL ATIVO DO ESTADO E PAGAMENTO DOS RESPECTIVOS ENCARGOS SOCIAIS E AUXÍLIOS, CONFERINDO CONDIÇÕES ADEQUADAS AO CUMPRIMENTO DAS ATRIBUIÇÕES INSTITUCIONAIS.

Territórios	Físico			Orçamentário		
	Programado PPAG	Executado Jan/Abr	%	Programado PPAG	Executado Jan/Abr	%
Alto Jequitinhonha	4	5	125,00	283.891,00	96.643,38	34,04
Médio e Baixo Jequitinhonha	11	13	118,18	571.367,00	205.102,86	35,90
Metropolitano	37	33	89,19	3.189.301,00	821.114,74	25,75
Mucuri	9	10	111,11	493.079,00	150.081,85	30,44
Norte	39	44	112,82	1.852.347,00	624.079,00	33,69
Vale do Rio Doce	3	4	133,33	255.987,00	82.053,83	32,05
<b>Total</b>	<b>103</b>	<b>109</b>	<b>105,83</b>	<b>6.645.972,00</b>	<b>1.979.075,66</b>	<b>29,78</b>

**RELATÓRIO INSTITUCIONAL DE MONITORAMENTO**  
**DEMONSTRATIVO DE EXECUÇÃO FÍSICA E FINANCEIRA - JAN A ABR**  
**ESPECIAL**

**2431 - AGÊNCIA DE DESENVOLVIMENTO DA REGIÃO METROPOLITANA DE BELO HORIZONTE**

**AÇÃO : 2001 - DIREÇÃO SUPERIOR**

*Ação de Acompanhamento Geral*

*Ação com meta física não cumulativa*

**Produto : AÇÃO DE GESTÃO INSTITUCIONAL SUPERIOR REALIZADA**      **Unidade de Medida : SERVIÇO**

**DETALHAMENTO DO PRODUTO:** ORIENTAÇÃO, COORDENAÇÃO E SUPERVISÃO DAS POLÍTICAS INSTITUCIONAIS.

**PÚBLICO ALVO:** UNIDADES E GERENTES EXECUTORES DE PROGRAMAS E AÇÕES A CARGO DO ESTADO DE MINAS GERAIS

**FINALIDADE:** DEFINIR, COORDENAR E SUPERVISIONAR, NO ÂMBITO ORGANIZACIONAL INTERNO E/OU SETORIAL, AÇÕES VISANDO AO CUMPRIMENTO DAS ATRIBUIÇÕES INSTITUCIONAIS.

Territórios	Físico			Orçamentário		
	Programado PPAG	Executado Jan/Abr	%	Programado PPAG	Executado Jan/Abr	%
Metropolitano	1	1	100,00	20.000,00	462,40	2,31
<b>Total</b>	<b>1</b>	<b>1</b>	<b>100,00</b>	<b>20.000,00</b>	<b>462,40</b>	<b>2,31</b>

**AÇÃO : 2002 - PLANEJAMENTO, GESTÃO E FINANÇAS**

*Ação de Acompanhamento Geral*

*Ação com meta física não cumulativa*

**Produto : AÇÃO DE APOIO À GESTÃO INSTITUCIONAL REALIZADA**      **Unidade de Medida : AÇÃO**

**DETALHAMENTO DO PRODUTO:** SERVIÇOS DE APOIO E SUPORTE DE NATUREZA TÉCNICO-ADMINISTRATIVA NAS ÁREAS DE PLANEJAMENTO/ORÇAMENTO, ADMINISTRAÇÃO GERAL (APOIO LÓGISTICO E GESTÃO DE PATRIMÔNIO E CONTRATOS), ADMINISTRAÇÃO CONTÁBIL E FINANCEIRA E COMUNICAÇÃO.

**PÚBLICO ALVO:** ÓRGÃOS E ENTIDADES DA ADMINISTRAÇÃO ESTADUAL

**FINALIDADE:** COORDENAR, IMPLEMENTAR E AVALIAR AS AÇÕES DE PLANEJAMENTO, GESTÃO E FINANÇAS, EXECUTANDO OS SERVIÇOS DE APOIO E SUPORTE TÉCNICO-ADMINISTRATIVO NECESSÁRIOS AO CUMPRIMENTO DAS ATRIBUIÇÕES INSTITUCIONAIS.

Territórios	Físico			Orçamentário		
	Programado PPAG	Executado Jan/Abr	%	Programado PPAG	Executado Jan/Abr	%
Metropolitano	1	1	100,00	772.101,00	194.067,26	25,13
<b>Total</b>	<b>1</b>	<b>1</b>	<b>100,00</b>	<b>772.101,00</b>	<b>194.067,26</b>	<b>25,13</b>

**AÇÃO : 2417 - REMUNERAÇÃO DE PESSOAL ATIVO E ENCARGOS SOCIAIS**

*Ação de Acompanhamento Geral*

*Ação com meta física não cumulativa*

**Produto : PESSOA REMUNERADA**      **Unidade de Medida : UNIDADE**

**DETALHAMENTO DO PRODUTO:** PESSOAS REMUNERADAS TITULARES DE CARGO, EMPREGO OU FUNÇÃO PÚBLICA.

**PÚBLICO ALVO:** PESSOAL ATIVO DO ESTADO DE MINAS GERAIS

**FINALIDADE:** VIABILIZAR A REMUNERAÇÃO DE PESSOAL ATIVO DO ESTADO E PAGAMENTO DOS RESPECTIVOS ENCARGOS SOCIAIS E AUXÍLIOS, CONFERINDO CONDIÇÕES ADEQUADAS AO CUMPRIMENTO DAS ATRIBUIÇÕES INSTITUCIONAIS.

Territórios	Físico			Orçamentário		
	Programado PPAG	Executado Jan/Abr	%	Programado PPAG	Executado Jan/Abr	%
Metropolitano	44	39	88,64	4.211.182,00	1.301.365,00	30,90
<b>Total</b>	<b>44</b>	<b>39</b>	<b>88,64</b>	<b>4.211.182,00</b>	<b>1.301.365,00</b>	<b>30,90</b>

**RELATÓRIO INSTITUCIONAL DE MONITORAMENTO**  
**DEMONSTRATIVO DE EXECUÇÃO FÍSICA E FINANCEIRA - JAN A ABR**  
**ESPECIAL**

**2441 - AGÊNCIA REGULADORA DE SERVIÇOS DE ABASTECIMENTO DE ÁGUA E DE ESGOTAMENTO SANITÁRIO DO ESTADO DE MINAS GERAIS**

**AÇÃO : 2001 - DIREÇÃO SUPERIOR**

*Ação de Acompanhamento Geral*

*Ação com meta física não cumulativa*

**Produto : AÇÃO DE GESTÃO INSTITUCIONAL SUPERIOR REALIZADA**      **Unidade de Medida : SERVIÇO**

**DETALHAMENTO DO PRODUTO:** ORIENTAÇÃO, COORDENAÇÃO E SUPERVISÃO DAS POLÍTICAS INSTITUCIONAIS.

**PÚBLICO ALVO:** UNIDADES E GERENTES EXECUTORES DE PROGRAMAS E AÇÕES A CARGO DO ESTADO DE MINAS GERAIS

**FINALIDADE:** DEFINIR, COORDENAR E SUPERVISIONAR, NO ÂMBITO ORGANIZACIONAL INTERNO E/OU SETORIAL, AÇÕES VISANDO AO CUMPRIMENTO DAS ATRIBUIÇÕES INSTITUCIONAIS.

Territórios	Físico			Orçamentário		
	Programado PPAG	Executado Jan/Abr	%	Programado PPAG	Executado Jan/Abr	%
Metropolitano	1	1	100,00	15.000,00	2.748,03	18,32
<b>Total</b>	<b>1</b>	<b>1</b>	<b>100,00</b>	<b>15.000,00</b>	<b>2.748,03</b>	<b>18,32</b>

**AÇÃO : 2002 - PLANEJAMENTO, GESTÃO E FINANÇAS**

*Ação de Acompanhamento Geral*

*Ação com meta física não cumulativa*

**Produto : AÇÃO DE APOIO À GESTÃO INSTITUCIONAL REALIZADA**      **Unidade de Medida : AÇÃO**

**DETALHAMENTO DO PRODUTO:** SERVIÇOS DE APOIO E SUPORTE DE NATUREZA TÉCNICO-ADMINISTRATIVA NAS ÁREAS DE PLANEJAMENTO/ORÇAMENTO, ADMINISTRAÇÃO GERAL (APOIO LÓGISTICO E GESTÃO DE PATRIMÔNIO E CONTRATOS), ADMINISTRAÇÃO CONTÁBIL E FINANCEIRA E COMUNICAÇÃO.

**PÚBLICO ALVO:** ÓRGÃOS E ENTIDADES DA ADMINISTRAÇÃO ESTADUAL

**FINALIDADE:** COORDENAR, IMPLEMENTAR E AVALIAR AS AÇÕES DE PLANEJAMENTO, GESTÃO E FINANÇAS, EXECUTANDO OS SERVIÇOS DE APOIO E SUPORTE TÉCNICO-ADMINISTRATIVO NECESSÁRIOS AO CUMPRIMENTO DAS ATRIBUIÇÕES INSTITUCIONAIS.

Territórios	Físico			Orçamentário		
	Programado PPAG	Executado Jan/Abr	%	Programado PPAG	Executado Jan/Abr	%
Metropolitano	1	1	100,00	1.613.250,00	295.799,17	18,34
<b>Total</b>	<b>1</b>	<b>1</b>	<b>100,00</b>	<b>1.613.250,00</b>	<b>295.799,17</b>	<b>18,34</b>

**AÇÃO : 2417 - REMUNERAÇÃO DE PESSOAL ATIVO E ENCARGOS SOCIAIS**

*Ação de Acompanhamento Geral*

*Ação com meta física não cumulativa*

**Produto : PESSOA REMUNERADA**      **Unidade de Medida : UNIDADE**

**DETALHAMENTO DO PRODUTO:** PESSOAS REMUNERADAS TITULARES DE CARGO, EMPREGO OU FUNÇÃO PÚBLICA.

**PÚBLICO ALVO:** PESSOAL ATIVO DO ESTADO DE MINAS GERAIS

**FINALIDADE:** VIABILIZAR A REMUNERAÇÃO DE PESSOAL ATIVO DO ESTADO E PAGAMENTO DOS RESPECTIVOS ENCARGOS SOCIAIS E AUXÍLIOS, CONFERINDO CONDIÇÕES ADEQUADAS AO CUMPRIMENTO DAS ATRIBUIÇÕES INSTITUCIONAIS.

Territórios	Físico			Orçamentário		
	Programado PPAG	Executado Jan/Abr	%	Programado PPAG	Executado Jan/Abr	%
Metropolitano	124	96	77,42	9.710.947,00	2.908.111,44	29,95
<b>Total</b>	<b>124</b>	<b>96</b>	<b>77,42</b>	<b>9.710.947,00</b>	<b>2.908.111,44</b>	<b>29,95</b>



**RELATÓRIO INSTITUCIONAL DE MONITORAMENTO**  
**DEMONSTRATIVO DE EXECUÇÃO FÍSICA E FINANCEIRA - JAN A ABR**  
**ESPECIAL**

**2461 - AGÊNCIA DE DESENVOLVIMENTO DA REGIÃO METROPOLITANA DO VALE DO AÇO**

**AÇÃO : 2001 - DIREÇÃO SUPERIOR**

*Ação de Acompanhamento Geral*

*Ação com meta física não cumulativa*

**Produto : AÇÃO DE GESTÃO INSTITUCIONAL SUPERIOR REALIZADA**      **Unidade de Medida : SERVIÇO**

**DETALHAMENTO DO PRODUTO:** ORIENTAÇÃO, COORDENAÇÃO E SUPERVISÃO DAS POLÍTICAS INSTITUCIONAIS.

**PÚBLICO ALVO:** UNIDADES E GERENTES EXECUTORES DE PROGRAMAS E AÇÕES A CARGO DO ESTADO DE MINAS GERAIS

**FINALIDADE:** DEFINIR, COORDENAR E SUPERVISIONAR, NO ÂMBITO ORGANIZACIONAL INTERNO E/OU SETORIAL, AÇÕES VISANDO AO CUMPRIMENTO DAS ATRIBUIÇÕES INSTITUCIONAIS.

Territórios	Físico			Orçamentário		
	Programado PPAG	Executado Jan/Abr	%	Programado PPAG	Executado Jan/Abr	%
Vale do Aço	1	1	100,00	30.000,00	602,83	2,01
<b>Total</b>	<b>1</b>	<b>1</b>	<b>100,00</b>	<b>30.000,00</b>	<b>602,83</b>	<b>2,01</b>

**AÇÃO : 2002 - PLANEJAMENTO, GESTÃO E FINANÇAS**

*Ação de Acompanhamento Geral*

*Ação com meta física não cumulativa*

**Produto : AÇÃO DE APOIO À GESTÃO INSTITUCIONAL REALIZADA**      **Unidade de Medida : AÇÃO**

**DETALHAMENTO DO PRODUTO:** SERVIÇOS DE APOIO E SUPORTE DE NATUREZA TÉCNICO-ADMINISTRATIVA NAS ÁREAS DE PLANEJAMENTO/ORÇAMENTO, ADMINISTRAÇÃO GERAL (APOIO LÓGISTICO E GESTÃO DE PATRIMÔNIO E CONTRATOS), ADMINISTRAÇÃO CONTÁBIL E FINANCEIRA E COMUNICAÇÃO.

**PÚBLICO ALVO:** ÓRGÃOS E ENTIDADES DA ADMINISTRAÇÃO ESTADUAL

**FINALIDADE:** COORDENAR, IMPLEMENTAR E AVALIAR AS AÇÕES DE PLANEJAMENTO, GESTÃO E FINANÇAS, EXECUTANDO OS SERVIÇOS DE APOIO E SUPORTE TÉCNICO-ADMINISTRATIVO NECESSÁRIOS AO CUMPRIMENTO DAS ATRIBUIÇÕES INSTITUCIONAIS.

Territórios	Físico			Orçamentário		
	Programado PPAG	Executado Jan/Abr	%	Programado PPAG	Executado Jan/Abr	%
Vale do Aço	1	1	100,00	762.917,00	130.868,24	17,15
<b>Total</b>	<b>1</b>	<b>1</b>	<b>100,00</b>	<b>762.917,00</b>	<b>130.868,24</b>	<b>17,15</b>

**AÇÃO : 2018 - DESENVOLVIMENTO E CAPACITAÇÃO DO SERVIDOR**

*Ação de Acompanhamento Geral*

**Produto : SERVIDOR CAPACITADO**      **Unidade de Medida : SERVIDOR**

**DETALHAMENTO DO PRODUTO:** SERVIDOR CAPACITADO EM CURSOS DE EDUCAÇÃO BÁSICA, PROFISSIONAL E SUPERIOR.

**PÚBLICO ALVO:** SERVIDORES PÚBLICOS DO ESTADO DE MINAS GERAIS

**FINALIDADE:** QUALIFICAR O SERVIDOR POR MEIO DE CURSOS DE EDUCAÇÃO BÁSICA, PROFISSIONAL E SUPERIOR, QUE CONTRIBUAM PARA A MELHORIA DA QUALIDADE E DA EFICIÊNCIA DOS SERVIÇOS PÚBLICOS PRESTADOS AO CIDADÃO.

Territórios	Físico			Orçamentário		
	Programado PPAG	Executado Jan/Abr	%	Programado PPAG	Executado Jan/Abr	%
Vale do Aço	1	0	0,00	5.000,00	0,00	0,00
<b>Total</b>	<b>1</b>	<b>0</b>	<b>0,00</b>	<b>5.000,00</b>	<b>0,00</b>	<b>0,00</b>

**RELATÓRIO INSTITUCIONAL DE MONITORAMENTO**  
**DEMONSTRATIVO DE EXECUÇÃO FÍSICA E FINANCEIRA - JAN A ABR**  
**ESPECIAL**

**AÇÃO : 2417 - REMUNERAÇÃO DE PESSOAL ATIVO E ENCARGOS SOCIAIS**

*Ação de Acompanhamento Geral*

*Ação com meta física não cumulativa*

**Produto : PESSOA REMUNERADA**                      **Unidade de Medida : UNIDADE**

**DETALHAMENTO DO PRODUTO:** PESSOAS REMUNERADAS TITULARES DE CARGO, EMPREGO OU FUNÇÃO PÚBLICA.

**PÚBLICO ALVO:** PESSOAL ATIVO DO ESTADO DE MINAS GERAIS

**FINALIDADE:** VIABILIZAR A REMUNERAÇÃO DE PESSOAL ATIVO DO ESTADO E PAGAMENTO DOS RESPECTIVOS ENCARGOS SOCIAIS E AUXÍLIOS, CONFERINDO CONDIÇÕES ADEQUADAS AO CUMPRIMENTO DAS ATRIBUIÇÕES INSTITUCIONAIS.

Territórios	Físico			Orçamentário		
	Programado PPAG	Executado Jan/Abr	%	Programado PPAG	Executado Jan/Abr	%
Vale do Aço	34	26	76,47	1.799.718,00	583.951,04	32,45
<b>Total</b>	<b>34</b>	<b>26</b>	<b>76,47</b>	<b>1.799.718,00</b>	<b>583.951,04</b>	<b>32,45</b>

**3041 - EMPRESA DE ASSISTÊNCIA TÉCNICA E EXTENSÃO RURAL DO ESTADO DE MINAS GERAIS**

**AÇÃO : 2002 - PLANEJAMENTO, GESTÃO E FINANÇAS**

*Ação de Acompanhamento Geral*

*Ação com meta física não cumulativa*

**Produto : AÇÃO DE APOIO À GESTÃO INSTITUCIONAL REALIZADA**                      **Unidade de Medida : AÇÃO**

**DETALHAMENTO DO PRODUTO:** SERVIÇOS DE APOIO E SUPORTE DE NATUREZA TÉCNICO-ADMINISTRATIVA NAS ÁREAS DE PLANEJAMENTO/ORÇAMENTO, ADMINISTRAÇÃO GERAL (APOIO LOGÍSTICO E GESTÃO DE PATRIMÔNIO E CONTRATOS), ADMINISTRAÇÃO CONTÁBIL E FINANCEIRA E COMUNICAÇÃO.

**PÚBLICO ALVO:** ÓRGÃOS E ENTIDADES DA ADMINISTRAÇÃO ESTADUAL

**FINALIDADE:** COORDENAR, IMPLEMENTAR E AVALIAR AS AÇÕES DE PLANEJAMENTO, GESTÃO E FINANÇAS, EXECUTANDO OS SERVIÇOS DE APOIO E SUPORTE TÉCNICO-ADMINISTRATIVO NECESSÁRIOS AO CUMPRIMENTO DAS ATRIBUIÇÕES INSTITUCIONAIS.

Territórios	Físico			Orçamentário		
	Programado PPAG	Executado Jan/Abr	%	Programado PPAG	Executado Jan/Abr	%
Metropolitano	1	1	100,00	6.850.000,00	2.277.179,87	33,24
<b>Total</b>	<b>1</b>	<b>1</b>	<b>100,00</b>	<b>6.850.000,00</b>	<b>2.277.179,87</b>	<b>33,24</b>

**RELATÓRIO INSTITUCIONAL DE MONITORAMENTO**  
**DEMONSTRATIVO DE EXECUÇÃO FÍSICA E FINANCEIRA - JAN A ABR**  
**ESPECIAL**

**AÇÃO : 2417 - REMUNERAÇÃO DE PESSOAL ATIVO E ENCARGOS SOCIAIS**

*Ação de Acompanhamento Geral*

*Ação com meta física não cumulativa*

**Produto : PESSOA REMUNERADA**      **Unidade de Medida : UNIDADE**

**DETALHAMENTO DO PRODUTO:** PESSOAS REMUNERADAS TITULARES DE CARGO, EMPREGO OU FUNÇÃO PÚBLICA.

**PÚBLICO ALVO:** PESSOAL ATIVO DO ESTADO DE MINAS GERAIS

**FINALIDADE:** VIABILIZAR A REMUNERAÇÃO DE PESSOAL ATIVO DO ESTADO E PAGAMENTO DOS RESPECTIVOS ENCARGOS SOCIAIS E AUXÍLIOS, CONFERINDO CONDIÇÕES ADEQUADAS AO CUMPRIMENTO DAS ATRIBUIÇÕES INSTITUCIONAIS.

Territórios	Físico			Orçamentário		
	Programado PPAG	Executado Jan/Abr	%	Programado PPAG	Executado Jan/Abr	%
Alto Jequitinhonha	77	77	100,00	8.872.673,00	2.890.189,12	32,57
Caparaó	147	147	100,00	16.938.740,00	5.517.633,76	32,57
Central	60	60	100,00	6.913.771,00	2.252.095,41	32,57
Mata	116	116	100,00	13.366.624,00	4.354.051,12	32,57
Médio e Baixo Jequitinhonha	43	43	100,00	4.954.869,00	1.614.001,71	32,57
Metropolitano	409	444	108,56	43.070.020,00	15.351.783,74	35,64
Mucuri	44	44	100,00	5.070.099,00	1.651.536,64	32,57
Noroeste	103	103	100,00	11.868.641,00	3.866.097,17	32,57
Norte	305	305	100,00	35.145.004,00	11.448.151,69	32,57
Oeste	70	70	100,00	8.066.066,00	2.627.444,65	32,57
Sudoeste	83	83	100,00	9.564.050,00	3.115.398,66	32,57
Sul	200	200	100,00	23.045.904,00	7.506.984,72	32,57
Triângulo Norte	61	61	100,00	7.029.137,00	2.289.674,73	32,57
Triângulo Sul	51	51	100,00	5.876.706,00	1.914.281,08	32,57
Vale do Aço	33	33	100,00	3.802.574,00	1.238.652,47	32,57
Vale do Rio Doce	84	84	100,00	9.679.280,00	3.152.933,58	32,57
Vertentes	43	43	100,00	4.954.869,00	1.614.001,71	32,57
<b>Total</b>	<b>1.929</b>	<b>1.964</b>	<b>101,81</b>	<b>218.219.027,00</b>	<b>72.404.911,96</b>	<b>33,18</b>

**RELATÓRIO INSTITUCIONAL DE MONITORAMENTO**  
**DEMONSTRATIVO DE EXECUÇÃO FÍSICA E FINANCEIRA - JAN A ABR**  
**ESPECIAL**

**3051 - EMPRESA DE PESQUISA AGROPECUÁRIA DE MINAS GERAIS**

**AÇÃO : 2002 - PLANEJAMENTO, GESTÃO E FINANÇAS**

*Ação de Acompanhamento Geral*

*Ação com meta física não cumulativa*

**Produto : AÇÃO DE APOIO À GESTÃO INSTITUCIONAL REALIZADA**

**Unidade de Medida : AÇÃO**

**DETALHAMENTO DO PRODUTO:** SERVIÇOS DE APOIO E SUPORTE DE NATUREZA TÉCNICO-ADMINISTRATIVA NAS ÁREAS DE PLANEJAMENTO/ORÇAMENTO, ADMINISTRAÇÃO GERAL (APOIO LOGÍSTICO E GESTÃO DE PATRIMÔNIO E CONTRATOS), ADMINISTRAÇÃO CONTÁBIL E FINANCEIRA E COMUNICAÇÃO.

**PÚBLICO ALVO:** ÓRGÃOS E ENTIDADES DA ADMINISTRAÇÃO ESTADUAL

**FINALIDADE:** COORDENAR, IMPLEMENTAR E AVALIAR AS AÇÕES DE PLANEJAMENTO, GESTÃO E FINANÇAS, EXECUTANDO OS SERVIÇOS DE APOIO E SUPORTE TÉCNICO-ADMINISTRATIVO NECESSÁRIOS AO CUMPRIMENTO DAS ATRIBUIÇÕES INSTITUCIONAIS.

Territórios	Físico			Orçamentário		
	Programado PPAG	Executado Jan/Abr	%	Programado PPAG	Executado Jan/Abr	%
Alto Jequitinhonha	0	0	-	11.976,00	185,32	1,55
Caparaó	0	0	-	74.931,00	13.901,42	18,55
Central	0	0	-	125.382,00	1.735,99	1,38
Mata	0	0	-	243.331,00	125.787,51	51,69
Metropolitano	1	1	100,00	2.442.196,00	985.987,12	40,37
Noroeste	0	0	-	43.798,00	3.312,06	7,56
Norte	0	0	-	197.597,00	5.365,24	2,72
Oeste	0	0	-	96.161,00	3.833,64	3,99
Sudoeste	0	0	-	7.988,00	6.735,12	84,32
Sul	0	0	-	131.983,00	23.693,10	17,95
Triângulo Norte	0	0	-	35.308,00	1.622,12	4,59
Triângulo Sul	0	0	-	105.248,00	10.924,91	10,38
Vertentes	0	0	-	3.155,00	2.242,25	71,07
<b>Total</b>	<b>1</b>	<b>1</b>	<b>100,00</b>	<b>3.519.054,00</b>	<b>1.185.325,80</b>	<b>33,68</b>

**RELATÓRIO INSTITUCIONAL DE MONITORAMENTO**  
**DEMONSTRATIVO DE EXECUÇÃO FÍSICA E FINANCEIRA - JAN A ABR**  
**ESPECIAL**

**AÇÃO : 2417 - REMUNERAÇÃO DE PESSOAL ATIVO E ENCARGOS SOCIAIS**

*Ação de Acompanhamento Geral*

*Ação com meta física não cumulativa*

**Produto : PESSOA REMUNERADA**      **Unidade de Medida : UNIDADE**

**DETALHAMENTO DO PRODUTO:** PESSOAS REMUNERADAS TITULARES DE CARGO, EMPREGO OU FUNÇÃO PÚBLICA.

**PÚBLICO ALVO:** PESSOAL ATIVO DO ESTADO DE MINAS GERAIS

**FINALIDADE:** VIABILIZAR A REMUNERAÇÃO DE PESSOAL ATIVO DO ESTADO E PAGAMENTO DOS RESPECTIVOS ENCARGOS SOCIAIS E AUXÍLIOS, CONFERINDO CONDIÇÕES ADEQUADAS AO CUMPRIMENTO DAS ATRIBUIÇÕES INSTITUCIONAIS.

Territórios	Físico			Orçamentário		
	Programado PPAG	Executado Jan/Abr	%	Programado PPAG	Executado Jan/Abr	%
Alto Jequitinhonha	18	14	77,78	883.504,00	261.985,04	29,65
Caparaó	78	58	74,36	7.170.594,00	2.229.297,94	31,09
Central	40	31	77,50	2.312.117,00	565.531,27	24,46
Mata	146	117	80,14	9.896.249,00	2.844.160,58	28,74
Metropolitano	309	240	77,67	34.538.290,00	10.240.712,91	29,65
Noroeste	40	32	80,00	2.435.543,00	688.349,61	28,26
Norte	144	112	77,78	9.849.285,00	2.830.872,66	28,74
Oeste	77	59	76,62	4.673.511,00	1.457.836,14	31,19
Sudoeste	21	16	76,19	1.268.587,00	350.930,85	27,66
Sul	162	129	79,63	15.065.897,00	4.520.090,73	30,00
Triângulo Norte	16	12	75,00	898.240,00	216.632,73	24,12
Triângulo Sul	77	57	74,03	6.636.536,00	1.804.959,85	27,20
Vertentes	18	14	77,78	1.936.235,00	543.991,73	28,10
<b>Total</b>	<b>1.146</b>	<b>891</b>	<b>77,75</b>	<b>97.564.588,00</b>	<b>28.555.352,04</b>	<b>29,27</b>

**3151 - EMPRESA MINEIRA DE COMUNICAÇÃO**

**AÇÃO : 2001 - DIREÇÃO SUPERIOR**

*Ação de Acompanhamento Geral*

*Ação com meta física não cumulativa*

**Produto : AÇÃO DE GESTÃO INSTITUCIONAL SUPERIOR REALIZADA**      **Unidade de Medida : SERVIÇO**

**DETALHAMENTO DO PRODUTO:** ORIENTAÇÃO, COORDENAÇÃO E SUPERVISÃO DAS POLÍTICAS INSTITUCIONAIS.

**PÚBLICO ALVO:** UNIDADES E GERENTES EXECUTORES DE PROGRAMAS E AÇÕES A CARGO DO ESTADO DE MINAS GERAIS

**FINALIDADE:** DEFINIR, COORDENAR E SUPERVISIONAR, NO ÂMBITO ORGANIZACIONAL INTERNO E/OU SETORIAL, AÇÕES VISANDO AO CUMPRIMENTO DAS ATRIBUIÇÕES INSTITUCIONAIS.

Territórios	Físico			Orçamentário		
	Programado PPAG	Executado Jan/Abr	%	Programado PPAG	Executado Jan/Abr	%
Metropolitano	1	1	100,00	10.378,00	8.963,59	86,37
<b>Total</b>	<b>1</b>	<b>1</b>	<b>100,00</b>	<b>10.378,00</b>	<b>8.963,59</b>	<b>86,37</b>

**RELATÓRIO INSTITUCIONAL DE MONITORAMENTO**  
**DEMONSTRATIVO DE EXECUÇÃO FÍSICA E FINANCEIRA - JAN A ABR**  
**ESPECIAL**

**AÇÃO : 2002 - PLANEJAMENTO, GESTÃO E FINANÇAS**

*Ação de Acompanhamento Geral*

*Ação com meta física não cumulativa*

**Produto : AÇÃO DE APOIO À GESTÃO INSTITUCIONAL REALIZADA**

**Unidade de Medida : AÇÃO**

**DETALHAMENTO DO PRODUTO:** SERVIÇOS DE APOIO E SUPORTE DE NATUREZA TÉCNICO-ADMINISTRATIVA NAS ÁREAS DE PLANEJAMENTO/ORÇAMENTO, ADMINISTRAÇÃO GERAL (APOIO LOGÍSTICO E GESTÃO DE PATRIMÔNIO E CONTRATOS), ADMINISTRAÇÃO CONTÁBIL E FINANCEIRA E COMUNICAÇÃO.

**PÚBLICO ALVO:** ÓRGÃOS E ENTIDADES DA ADMINISTRAÇÃO ESTADUAL

**FINALIDADE:** COORDENAR, IMPLEMENTAR E AVALIAR AS AÇÕES DE PLANEJAMENTO, GESTÃO E FINANÇAS, EXECUTANDO OS SERVIÇOS DE APOIO E SUPORTE TÉCNICO-ADMINISTRATIVO NECESSÁRIOS AO CUMPRIMENTO DAS ATRIBUIÇÕES INSTITUCIONAIS.

Territórios	Físico			Orçamentário		
	Programado PPAG	Executado Jan/Abr	%	Programado PPAG	Executado Jan/Abr	%
Metropolitano	1	1	100,00	1.947.922,00	500.620,40	25,70
<b>Total</b>	<b>1</b>	<b>1</b>	<b>100,00</b>	<b>1.947.922,00</b>	<b>500.620,40</b>	<b>25,70</b>

**AÇÃO : 2417 - REMUNERAÇÃO DE PESSOAL ATIVO E ENCARGOS SOCIAIS**

*Ação de Acompanhamento Geral*

*Ação com meta física não cumulativa*

**Produto : PESSOA REMUNERADA**

**Unidade de Medida : UNIDADE**

**DETALHAMENTO DO PRODUTO:** PESSOAS REMUNERADAS TITULARES DE CARGO, EMPREGO OU FUNÇÃO PÚBLICA.

**PÚBLICO ALVO:** PESSOAL ATIVO DO ESTADO DE MINAS GERAIS

**FINALIDADE:** VIABILIZAR A REMUNERAÇÃO DE PESSOAL ATIVO DO ESTADO E PAGAMENTO DOS RESPECTIVOS ENCARGOS SOCIAIS E AUXÍLIOS, CONFERINDO CONDIÇÕES ADEQUADAS AO CUMPRIMENTO DAS ATRIBUIÇÕES INSTITUCIONAIS.

Territórios	Físico			Orçamentário		
	Programado PPAG	Executado Jan/Abr	%	Programado PPAG	Executado Jan/Abr	%
Metropolitano	115	115	100,00	7.302.134,00	2.268.084,43	31,06
<b>Total</b>	<b>115</b>	<b>115</b>	<b>100,00</b>	<b>7.302.134,00</b>	<b>2.268.084,43</b>	<b>31,06</b>

**RELATÓRIO INSTITUCIONAL DE MONITORAMENTO**  
**DEMONSTRATIVO DE EXECUÇÃO FÍSICA E FINANCEIRA - JAN A ABR**  
**ESPECIAL**

**4031 - FUNDO ESPECIAL DO PODER JUDICIÁRIO DO ESTADO DE MINAS GERAIS**

**AÇÃO : 2119 - AUXÍLIOS CONCEDIDOS A MAGISTRADOS E SERVIDORES**

*Ação de Acompanhamento Geral*

*Ação com meta física não cumulativa*

**Produto : PESSOA BENEFICIADA**                      **Unidade de Medida : PESSOA**

**DETALHAMENTO DO PRODUTO:** SERÁ CONSIDERADO O NÚMERO DE PESSOAS BENEFICIADAS PELOS AUXÍLIOS CONCEDIDOS.

**PÚBLICO ALVO:** SERVIDORES PÚBLICOS ESTADUAIS DO PODER JUDICIÁRIO

**FINALIDADE:** GARANTIR OS RECURSOS NECESSÁRIOS AO PAGAMENTO DE AUXÍLIOS AOS MAGISTRADOS E SERVIDORES DO TRIBUNAL DE JUSTIÇA DO ESTADO DE MINAS GERAIS.

Territórios	Físico			Orçamentário		
	Programado PPAG	Executado Jan/Abr	%	Programado PPAG	Executado Jan/Abr	%
Alto Jequitinhonha	132	147	111,36	3.197.172,00	868.200,30	27,16
Caparaó	331	353	106,65	8.017.151,00	1.967.668,96	24,54
Central	160	159	99,38	3.875.360,00	874.363,27	22,56
Mata	1.130	1.196	105,84	27.369.730,00	6.943.186,65	25,37
Médio e Baixo Jequitinhonha	159	165	103,77	3.851.139,00	869.017,06	22,57
Metropolitano	8.368	8.384	100,19	202.676.616,00	47.955.574,32	23,66
Mucuri	239	250	104,60	5.788.819,00	1.525.147,06	26,35
Noroeste	356	371	104,21	8.622.676,00	2.132.804,76	24,73
Norte	658	678	103,04	15.937.418,00	4.051.552,70	25,42
Oeste	849	860	101,30	20.563.629,00	5.109.461,06	24,85
Sudoeste	462	478	103,46	11.190.102,00	2.651.955,20	23,70
Sul	1.457	1.525	104,67	35.289.997,00	8.887.455,23	25,18
Triângulo Norte	798	842	105,51	19.328.358,00	5.246.047,84	27,14
Triângulo Sul	522	541	103,64	12.643.362,00	3.242.682,30	25,65
Vale do Aço	374	395	105,61	9.058.654,00	2.578.388,10	28,46
Vale do Rio Doce	431	455	105,57	10.439.251,00	2.662.503,33	25,50
Vertentes	424	432	101,89	10.269.704,00	2.744.807,75	26,73
<b>Total</b>	<b>16.850</b>	<b>17.231</b>	<b>102,26</b>	<b>408.119.138,00</b>	<b>100.310.815,89</b>	<b>24,58</b>

**4291 - FUNDO ESTADUAL DE SAÚDE**

**AÇÃO : 2001 - DIREÇÃO SUPERIOR**

*Ação de Acompanhamento Geral*

*Ação com meta física não cumulativa*

**Produto : AÇÃO DE GESTÃO INSTITUCIONAL SUPERIOR REALIZADA**                      **Unidade de Medida : SERVIÇO**

**DETALHAMENTO DO PRODUTO:** ORIENTAÇÃO, COORDENAÇÃO E SUPERVISÃO DAS POLÍTICAS INSTITUCIONAIS.

**PÚBLICO ALVO:** UNIDADES E GERENTES EXECUTORES DE PROGRAMAS E AÇÕES A CARGO DO ESTADO DE MINAS GERAIS

**FINALIDADE:** DEFINIR, COORDENAR E SUPERVISIONAR, NO ÂMBITO ORGANIZACIONAL INTERNO E/OU SETORIAL, AÇÕES VISANDO AO CUMPRIMENTO DAS ATRIBUIÇÕES INSTITUCIONAIS.

Territórios	Físico			Orçamentário		
	Programado PPAG	Executado Jan/Abr	%	Programado PPAG	Executado Jan/Abr	%
Metropolitano	1	1	100,00	100.000,00	2.979,43	2,98
Vale do Aço	0	0	-	0,00	1.385,65	-
<b>Total</b>	<b>1</b>	<b>1</b>	<b>100,00</b>	<b>100.000,00</b>	<b>4.365,08</b>	<b>4,37</b>

**RELATÓRIO INSTITUCIONAL DE MONITORAMENTO**  
**DEMONSTRATIVO DE EXECUÇÃO FÍSICA E FINANCEIRA - JAN A ABR**  
**ESPECIAL**

**AÇÃO : 2002 - PLANEJAMENTO, GESTÃO E FINANÇAS**

*Ação de Acompanhamento Geral*

*Ação com meta física não cumulativa*

**Produto : AÇÃO DE APOIO À GESTÃO INSTITUCIONAL REALIZADA**

**Unidade de Medida : AÇÃO**

**DETALHAMENTO DO PRODUTO:** SERVIÇOS DE APOIO E SUPORTE DE NATUREZA TÉCNICO-ADMINISTRATIVA NAS ÁREAS DE PLANEJAMENTO/ORÇAMENTO, ADMINISTRAÇÃO GERAL (APOIO LOGÍSTICO E GESTÃO DE PATRIMÔNIO E CONTRATOS), ADMINISTRAÇÃO CONTÁBIL E FINANCEIRA E COMUNICAÇÃO.

**PÚBLICO ALVO:** ÓRGÃOS E ENTIDADES DA ADMINISTRAÇÃO ESTADUAL

**FINALIDADE:** COORDENAR, IMPLEMENTAR E AVALIAR AS AÇÕES DE PLANEJAMENTO, GESTÃO E FINANÇAS, EXECUTANDO OS SERVIÇOS DE APOIO E SUPORTE TÉCNICO-ADMINISTRATIVO NECESSÁRIOS AO CUMPRIMENTO DAS ATRIBUIÇÕES INSTITUCIONAIS.

Territórios	Físico			Orçamentário		
	Programado PPAG	Executado Jan/Abr	%	Programado PPAG	Executado Jan/Abr	%
Metropolitano	1	1	100,00	164.937.191,00	8.946.838,19	5,42
<b>Total</b>	<b>1</b>	<b>1</b>	<b>100,00</b>	<b>164.937.191,00</b>	<b>8.946.838,19</b>	<b>5,42</b>

**AÇÃO : 2103 - AÇÕES DE TECNOLOGIA DA INFORMAÇÃO PARA A SAÚDE**

*Ação de Acompanhamento Geral*

*Ação com meta física não cumulativa*

**Produto : MODELO DE GESTÃO DE TIC NA SES IMPLANTADO**

**Unidade de Medida : ETAPAS DO MODELO IMPLANTADO**

**DETALHAMENTO DO PRODUTO:** A PARTIR DE UM DIAGNOSTICO REALIZADO E DA ELABORAÇÃO DO PLANO DIRETOR DE TIC, SERÃO DEFINIDAS UMA SÉRIE DE PROJETOS E ATIVIDADES A SEREM IMPLEMENTADAS COM O OBJETIVO DE ESTABELECEER UM NOVO MODELO DE GESTÃO DE TIC NA SES.

**PÚBLICO ALVO:** GESTORES E SERVIDORES DAS UNIDADES CENTRAIS E REGIONAIS DA SECRETARIA DE ESTADO DE SAÚDE

**FINALIDADE:** PROVER E GARANTIR SERVIÇOS TECNOLÓGICOS, ASSEGURANDO NÍVEL DE MATURIDADE DE ACESSIBILIDADE, DISPONIBILIDADE E SEGURANÇA DAS INFORMAÇÕES DA SECRETARIA DE ESTADO DE SAÚDE DE MINAS GERAIS, VISANDO A MODERNIZAÇÃO DA GESTÃO DO SISTEMA ÚNICO DE SAÚDE.

Territórios	Físico			Orçamentário		
	Programado PPAG	Executado Jan/Abr	%	Programado PPAG	Executado Jan/Abr	%
Central	0	0	-	0,00	20.339,84	-
Metropolitano	1	1	100,00	36.274.000,00	1.620.938,25	4,47
<b>Total</b>	<b>1</b>	<b>1</b>	<b>100,00</b>	<b>36.274.000,00</b>	<b>1.641.278,09</b>	<b>4,52</b>



**RELATÓRIO INSTITUCIONAL DE MONITORAMENTO**  
**DEMONSTRATIVO DE EXECUÇÃO FÍSICA E FINANCEIRA - JAN A ABR**  
**ESPECIAL**

**AÇÃO : 2417 - REMUNERAÇÃO DE PESSOAL ATIVO E ENCARGOS SOCIAIS**

*Ação de Acompanhamento Geral*

*Ação com meta física não cumulativa*

**Produto : PESSOA REMUNERADA**      **Unidade de Medida : UNIDADE**

**DETALHAMENTO DO PRODUTO:** PESSOAS REMUNERADAS TITULARES DE CARGO, EMPREGO OU FUNÇÃO PÚBLICA.

**PÚBLICO ALVO:** PESSOAL ATIVO DO ESTADO DE MINAS GERAIS

**FINALIDADE:** VIABILIZAR A REMUNERAÇÃO DE PESSOAL ATIVO DO ESTADO E PAGAMENTO DOS RESPECTIVOS ENCARGOS SOCIAIS E AUXÍLIOS, CONFERINDO CONDIÇÕES ADEQUADAS AO CUMPRIMENTO DAS ATRIBUIÇÕES INSTITUCIONAIS.

Territórios	Físico			Orçamentário		
	Programado PPAG	Executado Jan/Abr	%	Programado PPAG	Executado Jan/Abr	%
Alto Jequitinhonha	100	91	91,00	5.634.011,00	1.741.945,88	30,92
Caparaó	229	200	87,34	12.901.892,00	4.082.298,81	31,64
Central	74	63	85,14	4.169.170,00	1.056.417,97	25,34
Mata	809	711	87,89	45.579.180,00	14.734.704,84	32,33
Médio e Baixo Jequitinhonha	137	123	89,78	7.718.599,00	2.003.601,65	25,96
Metropolitano	2.275	1.878	82,55	128.173.858,00	37.616.244,21	29,35
Mucuri	199	181	90,95	11.211.690,00	3.731.192,20	33,28
Noroeste	160	144	90,00	9.014.424,00	2.896.523,28	32,13
Norte	546	473	86,63	30.761.721,00	7.990.697,37	25,98
Oeste	243	218	89,71	13.690.654,00	4.250.891,33	31,05
Sudoeste	146	132	90,41	8.225.661,00	2.632.361,43	32,00
Sul	615	544	88,46	34.649.184,00	11.326.072,48	32,69
Triângulo Norte	166	150	90,36	9.352.561,00	3.137.102,02	33,54
Triângulo Sul	123	110	89,43	6.929.839,00	2.278.203,35	32,88
Vale do Aço	199	170	85,43	11.211.688,00	3.194.177,14	28,49
Vale do Rio Doce	226	205	90,71	12.732.870,00	4.106.071,47	32,25
Vertentes	332	283	85,24	18.704.927,00	5.740.452,90	30,69
<b>Total</b>	<b>6.579</b>	<b>5.676</b>	<b>86,27</b>	<b>370.661.929,00</b>	<b>112.518.958,33</b>	<b>30,36</b>

**4341 - FUNDO DE RECUPERAÇÃO PROTEÇÃO E DESENVOLVIMENTO SUSTENTÁVEL DAS BACIAS HIDROGRÁFICAS DO ESTADO DE MINAS GERAIS**

**AÇÃO : 2048 - MANUTENÇÃO DAS ATIVIDADES DA SECRETARIA EXECUTIVA DO FHDRO**

*Ação de Acompanhamento Geral*

*Ação com meta física não cumulativa*

**Produto : AÇÃO APOIADA**      **Unidade de Medida : AÇÃO**

**DETALHAMENTO DO PRODUTO:** SERVIÇOS DE APOIO DE NATUREZA TÉCNICA ADMINISTRATIVO NA ÁREA DE PLANEJAMENTO E ADMINISTRAÇÃO GERAL. SERVIDORES CAPACITADOS AO EXERCÍCIO DAS SUAS FUNÇÕES; EQUIPAMENTO E INFRAESTRUTURA ADEQUADOS AO FUNCIONAMENTO DA SECRETARIA EXECUTIVA DO FUNDO

**PÚBLICO ALVO:** SECRETARIA EXECUTIVA DO FHDRO

**FINALIDADE:** CUSTEAR AS ATIVIDADES DA SECRETARIA EXECUTIVA DO FHDRO - FUNDO DE RECUPERAÇÃO, PROTEÇÃO AMBIENTAL E DESENVOLVIMENTO SUSTENTÁVEL DAS BACIAS HIDROGRÁFICAS DO ESTADO DE MINAS GERAIS.

Territórios	Físico			Orçamentário		
	Programado PPAG	Executado Jan/Abr	%	Programado PPAG	Executado Jan/Abr	%
Metropolitano	1	1	100,00	610.683,00	0,00	0,00
<b>Total</b>	<b>1</b>	<b>1</b>	<b>100,00</b>	<b>610.683,00</b>	<b>0,00</b>	<b>0,00</b>

**RELATÓRIO INSTITUCIONAL DE MONITORAMENTO**  
**DEMONSTRATIVO DE EXECUÇÃO FÍSICA E FINANCEIRA - JAN A ABR**  
**ESPECIAL**

**4381 - FUNDO ESTADUAL DE DESENVOLVIMENTO DE TRANSPORTES**

**AÇÃO : 2029 - ADMINISTRAÇÃO E OPERACIONALIZAÇÃO DA ARRECAÇÃO DO FUNTRANS**

*Ação de Acompanhamento Geral*

*Ação com meta física não cumulativa*

**Produto : FUNDO OPERACIONALIZADO**                      **Unidade de Medida : FUNDO**

**DETALHAMENTO DO PRODUTO:** ADMINISTRAÇÃO E OPERACIONALIZAÇÃO DA ARRECAÇÃO DO FUNTRANS.

**PÚBLICO ALVO:** TITULARES DE CRÉDITOS JUDICIAIS CONTRA A FAZENDA PÚBLICA ESTADUAL

**FINALIDADE:** ADMINISTRAR E OPERACIONALIZAR A ARRECAÇÃO DO FUNDO, PERMITINDO CUSTEAR DESPESAS DE EMISSÃO DE MULTAS, ENVELOPAMENTO, NOTIFICAÇÕES, CORREIO E ÀS ESSENCIAIS À SUA BOA OPERACIONALIZAÇÃO E VALIDAÇÃO DO PROCESSO ARRECADATÓRIO.

Territórios	Físico			Orçamentário		
	Programado PPAG	Executado Jan/Abr	%	Programado PPAG	Executado Jan/Abr	%
Metropolitano	1	1	100,00	1.927.502,00	1.821.528,89	94,50
<b>Total</b>	<b>1</b>	<b>1</b>	<b>100,00</b>	<b>1.927.502,00</b>	<b>1.821.528,89</b>	<b>94,50</b>

**5011 - COMPANHIA DE DESENVOLVIMENTO ECONÔMICO DE MINAS GERAIS**

**AÇÃO : 6006 - DESENVOLVIMENTO DO CAPITAL HUMANO E DA INTELIGÊNCIA EMOCIONAL ESTRATÉGICA DO NEGÓCIO**

*Ação de Acompanhamento Geral*

**Produto : PESSOA FORMADA CAPACITADA E TREINADA**                      **Unidade de Medida : PESSOA**

**DETALHAMENTO DO PRODUTO:** O DIFERENCIAL NA QUALIFICAÇÃO DO PROFISSIONAL FOCADO NO NEGÓCIO ESTRATÉGICO DA EMPRESA, ALÉM DE OFERECER ESTRATÉGIAS MAIS AUDACIOSAS E AGRESSIVAS NA GERAÇÃO DO VALOR AGREGADO, ÀS UNIDADES ESTRATÉGICAS DE NEGÓCIOS DA EMPRESA, ASSOCIARÁ FERRAMENTAS DE GESTÃO PELO DESENVOLVIMENTO EMOCIONAL ESTRATÉGICO.

**PÚBLICO ALVO:** EMPREGADOS PÚBLICOS

**FINALIDADE:** DESENVOLVER O CAPITAL HUMANO DA EMPRESA ASSOCIADO ÀS TÉCNICAS DE DESENVOLVIMENTO DA INTELIGÊNCIA EMOCIONAL ESTRATÉGICA, AGREGANDO VALOR, TORNANDO-O TÃO VALORIZADO QUANTO SEUS ATIVOS FINANCEIROS.

Territórios	Físico			Orçamentário		
	Programado PPAG	Executado Jan/Abr	%	Programado PPAG	Executado Jan/Abr	%
Metropolitano	50	19	38,00	400.000,00	26.587,00	6,65
<b>Total</b>	<b>50</b>	<b>19</b>	<b>38,00</b>	<b>400.000,00</b>	<b>26.587,00</b>	<b>6,65</b>

**RELATÓRIO INSTITUCIONAL DE MONITORAMENTO**  
**DEMONSTRATIVO DE EXECUÇÃO FÍSICA E FINANCEIRA - JAN A ABR**  
**ESPECIAL**

**AÇÃO : 6007 - GESTÃO AMBIENTAL EM ÁREAS DE ATUAÇÃO DA CODEMIG**

*Ação de Acompanhamento Geral*

**Produto : AÇÃO AMBIENTAL APOIADA**      **Unidade de Medida : AÇÃO**

**DETALHAMENTO DO PRODUTO:** ADEQUAÇÃO EM ATENDIMENTO A LEGISLAÇÃO, NORMAS E REGULAMENTOS E EMPREGO DE TECNOLOGIAS MAIS APROPRIADAS À REDUÇÃO DOS IMPACTOS AMBIENTAIS E A PREVENÇÃO DA POLUIÇÃO.

**PÚBLICO ALVO:** SOCIEDADE CIVIL

**FINALIDADE:** ATENDER À POLÍTICA AMBIENTAL VIABILIZANDO A IMPLANTAÇÃO DE PROJETOS EXECUTIVOS DE DESENVOLVIMENTO REGIONAL NAS ÁREAS DE ATUAÇÃO DA CODEMIG, ELIMINANDO O PASSIVO E PROMOVENDO A SUSTENTABILIDADE ECOLÓGICA COM A MINIMIZAÇÃO DOS IMPACTOS E A DEGRADAÇÃO DO AMBIENTE ORIUNDAS DO DESENVOLVIMENTO.

Territórios	Físico			Orçamentário		
	Programado PPAG	Executado Jan/Abr	%	Programado PPAG	Executado Jan/Abr	%
Mata	0	0	-	0,00	1.519,93	-
Metropolitano	0	0	-	0,00	122.031,38	-
Multiterritorial	13	0	0,00	10.000.000,00	0,00	0,00
Oeste	0	0	-	0,00	9.625,00	-
Triângulo Norte	0	0	-	0,00	11.854,05	-
<b>Total</b>	<b>13</b>	<b>0</b>	<b>0,00</b>	<b>10.000.000,00</b>	<b>145.030,36</b>	<b>1,45</b>

**AÇÃO : 6016 - MANUTENÇÃO E ADEQUAÇÃO DA INFRA-ESTRUTURA ADMINISTRATIVA E OPERACIONAL DA CODEMIG E SUBSIDIÁRIAS**

*Ação de Acompanhamento Geral*

**Produto : AÇÃO DE APOIO À GESTÃO INSTITUCIONAL REALIZADA**      **Unidade de Medida : AÇÃO**

**DETALHAMENTO DO PRODUTO:** O PRODUTO DETERMINA O QUANTITATIVO DE AÇÕES ADMINISTRATIVAS APOIADAS NO EXERCÍCIO REFERENTES A MANUTENÇÃO DO EDIFÍCIO SEDE DA CODEMIG, MODERNIZAÇÃO DA TECNOLOGIA DA INFORMAÇÃO, COMPRA DE MOBILIÁRIOS E APOIO A EMPRESA COLIGADA.

**PÚBLICO ALVO:** ADMINISTRAÇÃO PÚBLICA ESTADUAL

**FINALIDADE:** MANTER, ADEQUAR E DESENVOLVER A ESTRUTURA ADMINISTRATIVA E OPERACIONAL DA CODEMIG PARA MELHORIA CONTÍNUA DO SERVIÇO PRESTADO, COM MAIOR SINERGIA, ALINHADO AO PLANEJAMENTO ESTRATÉGICO DA CODEMIG E INTEGRADO AOS MACRO-OBJETIVOS ESTRATÉGICOS DO GOVERNO, PARA O ATENDIMENTO EFICIENTE ÀS POLÍTICAS PÚBLICAS E DIRETRIZES ESTABELECIDAS PELO GOVERNO DE MINAS GERAIS.

Territórios	Físico			Orçamentário		
	Programado PPAG	Executado Jan/Abr	%	Programado PPAG	Executado Jan/Abr	%
Metropolitano	0	0	-	0,00	124.282,80	-
Multiterritorial	14	0	0,00	18.365.000,00	0,00	0,00
Sul	0	0	-	0,00	27.400,00	-
Triângulo Sul	0	0	-	0,00	5.883,68	-
<b>Total</b>	<b>14</b>	<b>0</b>	<b>0,00</b>	<b>18.365.000,00</b>	<b>157.566,48</b>	<b>0,86</b>

**RELATÓRIO INSTITUCIONAL DE MONITORAMENTO**  
**DEMONSTRATIVO DE EXECUÇÃO FÍSICA E FINANCEIRA - JAN A ABR**  
**ESPECIAL**

**5071 - COMPANHIA DE HABITAÇÃO DO ESTADO DE MINAS GERAIS**

**AÇÃO : 6513 - MANUTENÇÃO E ADEQUAÇÃO DA INFRA-ESTRUTURA ADMINISTRATIVA - COHAB**

*Ação de Acompanhamento Geral*

**Produto : AÇÃO DE APOIO À GESTÃO INSTITUCIONAL REALIZADA**      **Unidade de Medida : AÇÃO**

**DETALHAMENTO DO PRODUTO:** AQUISIÇÃO DE EQUIPAMENTOS E SOFTWARE NECESSÁRIOS ÀS OPERAÇÕES ADMINISTRATIVAS DA EMPRESA.

**PÚBLICO ALVO:** USUÁRIOS DA INFRAESTRUTURA ADMINISTRATIVA E OPERACIONAL DA EMPRESA

**FINALIDADE:** ADEQUAR, MANTER E DESENVOLVER A ESTRUTURA ADMINISTRATIVA E OPERACIONAL PARA GARANTIR O BOM FUNCIONAMENTO DA EMPRESA.

Territórios	Físico			Orçamentário		
	Programado PPAG	Executado Jan/Abr	%	Programado PPAG	Executado Jan/Abr	%
Metropolitano	1	0	0,00	200.000,00	0,00	0,00
Multiterritorial	0	1	-	0,00	1.083,00	-
<b>Total</b>	<b>1</b>	<b>1</b>	<b>100,00</b>	<b>200.000,00</b>	<b>1.083,00</b>	<b>0,54</b>

**5081 - COMPANHIA DE SANEAMENTO DE MINAS GERAIS**

**AÇÃO : 6188 - MANUTENÇÃO E ADEQUAÇÃO DA INFRA-ESTRUTURA ADMINISTRATIVA E OPERACIONAL - COPASA**

*Ação de Acompanhamento Geral*

**Produto : AÇÃO DE APOIO À GESTÃO INSTITUCIONAL REALIZADA**      **Unidade de Medida : AÇÃO**

**DETALHAMENTO DO PRODUTO:** INVESTIMENTOS PARA RENOVAÇÃO E AMPLIAÇÃO DA FROTA DA EMPRESA; AQUISIÇÃO DE MOBILIÁRIO E BENS DE PEQUENO VALOR; MELHORIAS FÍSICAS DAS INSTALAÇÕES ADMINISTRATIVAS; AQUISIÇÃO DE EQUIPAMENTOS E PROGRAMAS DE INFORMÁTICA; ETC.

**PÚBLICO ALVO:** USUÁRIOS DA INFRAESTRUTURA ADMINISTRATIVA E OPERACIONAL DA EMPRESA

**FINALIDADE:** ADEQUAR, MANTER E DESENVOLVER A ESTRUTURA ADMINISTRATIVA E OPERACIONAL NECESSÁRIA PARA GARANTIR O BOM FUNCIONAMENTO DA COPASA, TANTO NO TRATAMENTO DE ÁGUA E ESGOTAMENTO SANITÁRIO COMO JUNTO AOS SEUS CLIENTES.

Territórios	Físico			Orçamentário		
	Programado PPAG	Executado Jan/Abr	%	Programado PPAG	Executado Jan/Abr	%
Alto Jequitinhonha	0	0	-	0,00	1.298.840,61	-
Multiterritorial	10	7	70,00	10.000.000,00	7.592.086,79	75,92
<b>Total</b>	<b>10</b>	<b>7</b>	<b>70,00</b>	<b>10.000.000,00</b>	<b>8.890.927,40</b>	<b>88,91</b>

**RELATÓRIO INSTITUCIONAL DE MONITORAMENTO**  
**DEMONSTRATIVO DE EXECUÇÃO FÍSICA E FINANCEIRA - JAN A ABR**  
**ESPECIAL**

**5121 - COMPANHIA ENERGÉTICA DE MINAS GERAIS**

**AÇÃO : 6004 - MANUTENÇÃO DA INFRAESTRUTURA ADMINISTRATIVA E OPERACIONAL - CEMIG**

*Ação de Acompanhamento Geral*

**Produto : AÇÃO DE APOIO À GESTÃO INSTITUCIONAL REALIZADA**      **Unidade de Medida : AÇÃO**

**DETALHAMENTO DO PRODUTO:** SERVIÇOS DE APOIO E SUPORTE DE NATUREZA TÉCNICO-ADMINISTRATIVA NAS ÁREAS DE PLANEJAMENTO/ORÇAMENTO, ADMINISTRAÇÃO GERAL (APOIO LOGÍSTICO E GESTÃO PATRIMONIAL E DE CONTRATOS), ADMINISTRAÇÃO CONTÁBIL E FINANCEIRA, CONTROLE INTERNO E COMUNICAÇÃO

**PÚBLICO ALVO:** USUÁRIOS DA INFRAESTRUTURA ADMINISTRATIVA E OPERACIONAL DA EMPRESA

**FINALIDADE:** VIABILIZAR A MANUTENÇÃO DA INFRAESTRUTURA ADMINISTRATIVA E OPERACIONAL DA CEMIG, VISANDO AO CUMPRIMENTO DE SUAS ATRIBUIÇÕES INSTITUCIONAIS.

Territórios	Físico			Orçamentário		
	Programado PPAG	Executado Jan/Abr	%	Programado PPAG	Executado Jan/Abr	%
Multiterritorial	1	0	0,00	337.000,00	0,00	0,00
<b>Total</b>	<b>1</b>	<b>0</b>	<b>0,00</b>	<b>337.000,00</b>	<b>0,00</b>	<b>0,00</b>

**5131 - INSTITUTO DE DESENVOLVIMENTO INTEGRADO DE MINAS GERAIS**

**AÇÃO : 6946 - MANUTENÇÃO DA INFRA- ESTRUTURA ADMINISTRATIVA E OPERACIONAL- INDI**

*Ação de Acompanhamento Geral*

**Produto : EQUIPAMENTO ADQUIRIDO**      **Unidade de Medida : EQUIPAMENTO**

**DETALHAMENTO DO PRODUTO:** EQUIPAMENTOS ADQUIRIDOS TENDO EM VISTA A MANUTENÇÃO DA INFRA-ESTRUTURA ADMINISTRATIVA E OPERACIONAL DO INDI.

**PÚBLICO ALVO:** TITULARES DE CRÉDITOS JUDICIAIS CONTRA A FAZENDA PÚBLICA ESTADUAL

**FINALIDADE:** ATENDER ÀS NECESSIDADES OPERACIONAIS DA EMPRESA, VISANDO À MELHORIA DOS SERVIÇOS PRESTADOS E O CUMPRIMENTO DAS ATRIBUIÇÕES INSTITUCIONAIS.

Territórios	Físico			Orçamentário		
	Programado PPAG	Executado Jan/Abr	%	Programado PPAG	Executado Jan/Abr	%
Metropolitano	76	2	2,63	500.000,00	72.036,00	14,41
<b>Total</b>	<b>76</b>	<b>2</b>	<b>2,63</b>	<b>500.000,00</b>	<b>72.036,00</b>	<b>14,41</b>

**5191 - MINAS GERAIS PARTICIPAÇÕES S.A.**

**AÇÃO : 6595 - MANUTENÇÃO E ADEQUAÇÃO DA INFRA ESTRUTURA ADMINISTRATIVA - MGI**

*Ação de Acompanhamento Geral*

*Ação com meta física não cumulativa*

**Produto : AÇÃO DE APOIO À GESTÃO INSTITUCIONAL REALIZADA**      **Unidade de Medida : AÇÃO**

**DETALHAMENTO DO PRODUTO:** SERVIÇOS DE APOIO DE SISTEMA DE INFORMAÇÃO DE NATUREZA TÉCNICO-ADMINISTRATIVA NAS ÁREAS DE PLANEJAMENTO/ORÇAMENTO, ADMINISTRAÇÃO GERAL (APOIO LOGÍSTICO E GESTÃO PATRIMONIAL E DE CONTRATOS), ADMINISTRAÇÃO CONTÁBIL E FINANCEIRA, CONTROLE INTERNO E COMUNICAÇÃO.

**PÚBLICO ALVO:** TITULARES DE CRÉDITOS JUDICIAIS CONTRA A FAZENDA PÚBLICA ESTADUAL

**FINALIDADE:** ADEQUAR A INFRA ESTRUTURA DE APOIO PARA ATENDER SATISFATORIAMENTE ÀS NECESSIDADES TÉCNICO-OPERACIONAIS, ADMINISTRATIVAS E FINANCEIRAS DA MGI-MINAS GERAIS PARTICIPAÇÕES SA.

Territórios	Físico			Orçamentário		
	Programado PPAG	Executado Jan/Abr	%	Programado PPAG	Executado Jan/Abr	%
Metropolitano	2	2	100,00	120.000,00	605,00	0,50
<b>Total</b>	<b>2</b>	<b>2</b>	<b>100,00</b>	<b>120.000,00</b>	<b>605,00</b>	<b>0,50</b>

**RELATÓRIO INSTITUCIONAL DE MONITORAMENTO**  
**DEMONSTRATIVO DE EXECUÇÃO FÍSICA E FINANCEIRA - JAN A ABR**  
**ESPECIAL**

**5201 - BANCO DE DESENVOLVIMENTO DE MINAS GERAIS S.A.**

**AÇÃO : 6005 - MANUTENÇÃO E ADEQUAÇÃO DA INFRA-ESTRUTURA ADMINISTRATIVA E OPERACIONAL - BDMG**

*Ação de Acompanhamento Geral*

*Ação com meta física não cumulativa*

**Produto : AÇÃO DE APOIO À GESTÃO INSTITUCIONAL REALIZADA**      **Unidade de Medida : AÇÃO**

**DETALHAMENTO DO PRODUTO:** GASTOS COM MANUTENÇÃO DOS EDIFÍCIOS SEDE E ANEXO E COM MANUTENÇÃO E/OU DESENVOLVIMENTO DE TECNOLOGIA DA INFORMAÇÃO DO BDMG.

**PÚBLICO ALVO:** ADMINISTRAÇÃO PÚBLICA ESTADUAL

**FINALIDADE:** MANTER A ADEQUADA ESTRUTURA DE PRESTAÇÃO DE SERVIÇOS DO BDMG.

Territórios	Físico			Orçamentário		
	Programado PPAG	Executado Jan/Abr	%	Programado PPAG	Executado Jan/Abr	%
Metropolitano	1	1	100,00	5.435.442,00	425.168,86	7,82
<b>Total</b>	<b>1</b>	<b>1</b>	<b>100,00</b>	<b>5.435.442,00</b>	<b>425.168,86</b>	<b>7,82</b>

**5251 - COMPANHIA DE GÁS DE MINAS GERAIS**

**AÇÃO : 6015 - MANUTENÇÃO E ADEQUAÇÃO DA INFRAESTRUTURA ADMINISTRATIVA E OPERACIONAL - GASMIG**

*Ação de Acompanhamento Geral*

**Produto : AÇÃO DE APOIO À GESTÃO INSTITUCIONAL REALIZADA**      **Unidade de Medida : AÇÃO**

**DETALHAMENTO DO PRODUTO:** INVESTIMENTOS PARA RENOVAÇÃO E AMPLIAÇÃO DA FROTA DA EMPRESA; AQUISIÇÃO DE MOBILIÁRIO E BENS DE PEQUENO VALOR; MELHORIAS FÍSICAS DAS INSTALAÇÕES ADMINISTRATIVAS; AQUISIÇÃO DE EQUIPAMENTOS E PROGRAMAS DE INFORMÁTICA; ETC.

**PÚBLICO ALVO:** ADMINISTRAÇÃO PÚBLICA ESTADUAL

**FINALIDADE:** ADEQUAR, MANTER E DESENVOLVER A ESTRUTURA ADMINISTRATIVA E OPERACIONAL NECESSÁRIA PARA GARANTIR O BOM FUNCIONAMENTO DA GASMIG, TANTO NA CONSTRUÇÃO, COMO NA AMPLIAÇÃO E DISTRIBUIÇÃO DE GÁS.

Territórios	Físico			Orçamentário		
	Programado PPAG	Executado Jan/Abr	%	Programado PPAG	Executado Jan/Abr	%
Metropolitano	1	0	0,00	10.000.000,00	1.132.349,68	11,32
<b>Total</b>	<b>1</b>	<b>0</b>	<b>0,00</b>	<b>10.000.000,00</b>	<b>1.132.349,68</b>	<b>11,32</b>

**5261 - TREM METROPOLITANO DE BELO HORIZONTE S.A.**

**AÇÃO : 6248 - MANUTENÇÃO E ADEQUAÇÃO DA INFRA-ESTRUTURA ADMINISTRATIVA E OPERACIONAL - TRANSPORTES METROPOLITANOS**

*Ação de Acompanhamento Geral*

**Produto : AÇÃO DE APOIO À GESTÃO INSTITUCIONAL REALIZADA**      **Unidade de Medida : AÇÃO**

**DETALHAMENTO DO PRODUTO:** SERVIÇOS DE APOIO E SUPORTE DE NATUREZA TÉCNICO-ADMINISTRATIVA NAS ÁREAS DE PLANEJAMENTO/ORÇAMENTO, ADMINISTRAÇÃO GERAL (APOIO LOGÍSTICO E GESTÃO PATRIMONIAL E DE CONTRATOS), ADMINISTRAÇÃO CONTÁBIL E FINANCEIRA, CONTROLE INTERNO E COMUNICAÇÃO.

**PÚBLICO ALVO:** TITULARES DE CRÉDITOS JUDICIAIS CONTRA A FAZENDA PÚBLICA ESTADUAL

**FINALIDADE:** ADEQUAR E MANTER A INFRAESTRUTURA ADMINISTRATIVA E OPERACIONAL PARA ATENDER SATISFATORIAMENTE ÀS NECESSIDADES OPERACIONAIS DA EMPRESA, E POR SUA VEZ CAPACITÁ-LA A PRESTAR UM SERVIÇO DE QUALIDADE AOS SEUS USUÁRIOS.

Territórios	Físico			Orçamentário		
	Programado PPAG	Executado Jan/Abr	%	Programado PPAG	Executado Jan/Abr	%
Metropolitano	1	0	0,00	1.000,00	0,00	0,00
<b>Total</b>	<b>1</b>	<b>0</b>	<b>0,00</b>	<b>1.000,00</b>	<b>0,00</b>	<b>0,00</b>

**RELATÓRIO INSTITUCIONAL DE MONITORAMENTO**  
**DEMONSTRATIVO DE EXECUÇÃO FÍSICA E FINANCEIRA - JAN A ABR**  
**ESPECIAL**

**5511 - COPASA - SERVIÇOS DE SANEAMENTO INTEGRADO DO NORTE E NORDESTE DE MINAS GERAIS S/A**

**AÇÃO : 6012 - MANUTENÇÃO E ADEQUAÇÃO DA INFRA-ESTRUTURA ADMINISTRATIVA E OPERACIONAL - COPANOR**

**Ação de Acompanhamento Geral**

**Produto : AÇÃO DE APOIO À GESTÃO INSTITUCIONAL REALIZADA**      **Unidade de Medida : AÇÃO**

**DETALHAMENTO DO PRODUTO:** INVESTIMENTOS PARA AQUISIÇÃO, RENOVAÇÃO E AMPLIAÇÃO DA FROTA DA EMPRESA; AQUISIÇÃO DE MOBILIÁRIO E BENS DE PEQUENO VALOR; MELHORIAS FÍSICAS DAS INSTALAÇÕES ADMINISTRATIVAS; AQUISIÇÃO DE EQUIPAMENTOS E PROGRAMAS DE INFORMÁTICA; ETC

**PÚBLICO ALVO:** USUÁRIOS DA INFRAESTRUTURA ADMINISTRATIVA E OPERACIONAL DA EMPRESA

**FINALIDADE:** ADEQUAR, MANTER E DESENVOLVER A ESTRUTURA ADMINISTRATIVA E OPERACIONAL NECESSÁRIA PARA GARANTIR O BOM FUNCIONAMENTO DA COPASA - COPANOR

Territórios	Físico			Orçamentário		
	Programado PPAG	Executado Jan/Abr	%	Programado PPAG	Executado Jan/Abr	%
Multiterritorial	1	0	0,00	1.000,00	0,00	0,00
<b>Total</b>	<b>1</b>	<b>0</b>	<b>0,00</b>	<b>1.000,00</b>	<b>0,00</b>	<b>0,00</b>

**PROGRAMA : 702 - OBRIGAÇÕES ESPECIAIS**

**Programa Multissetorial**

**UNIDADE RESPONSÁVEL : 1501 - SECRETARIA DE ESTADO DE PLANEJAMENTO E GESTÃO**

**OBJETIVO DO PROGRAMA :** REALIZAR DESPESAS OBRIGATORIAS DECORRENTES DE COMANDOS CONSTITUCIONAIS OU LEGAIS EM RELAÇÃO ÀS QUAIS NÃO SE POSSA ASSOCIAR UM BEM OU SERVIÇO A SER GERADO NO PROCESSO PRODUTIVO CORRENTE, TAIS COMO DÍVIDAS, RESSARCIMENTOS, INDENIZAÇÕES, TRANSFERÊNCIAS CONSTITUCIONAIS A MUNICÍPIOS, PAGAMENTO DE PROVENTOS DE INATIVOS E OUTRAS AFINS.

Territórios	Orçamentário		
	Programado PPAG	Executado Jan/Abr	%
Alto Jequitinhonha	214.103.163,00	112.487.230,92	52,54
Caparaó	463.423.139,00	265.285.030,69	57,24
Central	191.646.289,00	112.791.130,05	58,85
Mata	1.648.279.008,00	836.305.396,73	50,74
Médio e Baixo Jequitinhonha	220.763.493,00	122.015.444,28	55,27
Metropolitano	9.643.709.553,00	5.445.353.849,76	56,47
Mucuri	292.853.468,00	151.400.244,16	51,70
Multiterritorial	32.352.621.769,00	3.480.003.167,56	10,76
Noroeste	446.040.722,00	351.046.795,45	78,70
Norte	956.120.550,00	529.918.891,51	55,42
Oeste	1.081.757.632,00	632.750.827,26	58,49
Sudoeste	528.834.106,00	292.257.078,32	55,26
Sul	1.739.915.299,00	1.076.956.736,28	61,90
Triângulo Norte	815.448.917,00	734.150.765,38	90,03
Triângulo Sul	601.168.439,00	506.346.737,98	84,23
Vale do Aço	547.679.907,00	337.622.383,74	61,65
Vale do Rio Doce	715.387.907,00	324.501.700,29	45,36
Vertentes	659.720.301,00	402.052.862,01	60,94
<b>Total</b>	<b>53.119.473.662,00</b>	<b>15.713.246.272,37</b>	<b>29,58</b>

**AÇÕES DO PROGRAMA POR UNIDADE ORÇAMENTÁRIA**

**1011 - ASSEMBLEIA LEGISLATIVA DO ESTADO DE MINAS GERAIS**

**AÇÃO : 7004 - PRECATÓRIOS E SENTENÇAS JUDICIÁRIAS**

*Ação de Acompanhamento Geral*

*Ação com meta física não cumulativa*

**Produto : PRECATÓRIO/RPV PAGO**                      **Unidade de Medida : UNIDADE**

**DETALHAMENTO DO PRODUTO:** PRECATÓRIOS E REQUISIÇÕES DE PEQUENO VALOR.

**PÚBLICO ALVO:** CREDORES DE PRECATÓRIOS OU SENTENÇAS JUDICIAIS DEVIDAS PELO ESTADO

**FINALIDADE:** ATENDER AO PAGAMENTO DE DESPESAS COM PRECATÓRIOS E REQUISIÇÕES DE PEQUENO VALOR, TENDO EM VISTA A EXECUÇÃO DAS DECISÕES CONDENATÓRIAS TRANSITADAS EM JULGADO PROFERIDAS PELO PODER JUDICIÁRIO CONTRA A FAZENDA PÚBLICA.

Territórios	Físico			Orçamentário		
	Programado PPAG	Executado Jan/Abr	%	Programado PPAG	Executado Jan/Abr	%
Metropolitano	1	1	100,00	31.000,00	8.564,30	27,63
<b>Total</b>	<b>1</b>	<b>1</b>	<b>100,00</b>	<b>31.000,00</b>	<b>8.564,30</b>	<b>27,63</b>

**AÇÃO : 7006 - PROVENTOS DE INATIVOS CIVIS E PENSIONISTAS**

*Ação de Acompanhamento Geral*

*Ação com meta física não cumulativa*

**Produto : PROVENTO PAGO**                                      **Unidade de Medida : PROVENTO**

**DETALHAMENTO DO PRODUTO:** PROVENTOS PAGOS DE INATIVOS CIVIS E PENSIONISTAS.

**PÚBLICO ALVO:** INATIVOS CIVIS E PENSIONISTAS

**FINALIDADE:** ATENDER AO PAGAMENTO DE DESPESAS COM PROVENTOS DE INATIVOS CIVIS E PENSIONISTAS, TENDO EM CONTA A PROTEÇÃO DA SAÚDE E A MANUTENÇÃO DA QUALIDADE DE VIDA DOS BENEFICIÁRIOS NOS TERMOS DA LEGISLAÇÃO EM VIGOR.

Territórios	Físico			Orçamentário		
	Programado PPAG	Executado Jan/Abr	%	Programado PPAG	Executado Jan/Abr	%
Metropolitano	1.200	1.161	96,75	358.438.800,00	103.856.830,43	28,97
<b>Total</b>	<b>1.200</b>	<b>1.161</b>	<b>96,75</b>	<b>358.438.800,00</b>	<b>103.856.830,43</b>	<b>28,97</b>

**1021 - TRIBUNAL DE CONTAS DO ESTADO DE MINAS GERAIS**

**AÇÃO : 7004 - PRECATÓRIOS E SENTENÇAS JUDICIÁRIAS**

*Ação de Acompanhamento Geral*

**Produto : PRECATÓRIO/RPV PAGO**                                      **Unidade de Medida : UNIDADE**

**DETALHAMENTO DO PRODUTO:** PRECATÓRIOS E REQUISIÇÕES DE PEQUENO VALOR.

**PÚBLICO ALVO:** CREDORES DE PRECATÓRIOS OU SENTENÇAS JUDICIAIS DEVIDAS PELO ESTADO

**FINALIDADE:** ATENDER AO PAGAMENTO DE DESPESAS COM PRECATÓRIOS E REQUISIÇÕES DE PEQUENO VALOR, TENDO EM VISTA A EXECUÇÃO DAS DECISÕES CONDENATÓRIAS TRANSITADAS EM JULGADO PROFERIDAS PELO PODER JUDICIÁRIO CONTRA A FAZENDA PÚBLICA.

Territórios	Físico			Orçamentário		
	Programado PPAG	Executado Jan/Abr	%	Programado PPAG	Executado Jan/Abr	%
Metropolitano	1	0	0,00	1.000,00	0,00	0,00
<b>Total</b>	<b>1</b>	<b>0</b>	<b>0,00</b>	<b>1.000,00</b>	<b>0,00</b>	<b>0,00</b>



**RELATÓRIO INSTITUCIONAL DE MONITORAMENTO**  
**DEMONSTRATIVO DE EXECUÇÃO FÍSICA E FINANCEIRA - JAN A ABR**  
**ESPECIAL**

**AÇÃO : 7006 - PROVENTOS DE INATIVOS CIVIS E PENSIONISTAS**

*Ação de Acompanhamento Geral*

*Ação com meta física não cumulativa*

**Produto : PROVENTO PAGO**

**Unidade de Medida : PROVENTO**

**DETALHAMENTO DO PRODUTO:** PROVENTOS PAGOS DE INATIVOS CIVIS E PENSIONISTAS.

**PÚBLICO ALVO:** INATIVOS CIVIS E PENSIONISTAS

**FINALIDADE:** ATENDER AO PAGAMENTO DE DESPESAS COM PROVENTOS DE INATIVOS CIVIS E PENSIONISTAS, TENDO EM CONTA A PROTEÇÃO DA SAÚDE E A MANUTENÇÃO DA QUALIDADE DE VIDA DOS BENEFICIÁRIOS NOS TERMOS DA LEGISLAÇÃO EM VIGOR.

Territórios	Físico			Orçamentário		
	Programado PPAG	Executado Jan/Abr	%	Programado PPAG	Executado Jan/Abr	%
Alto Jequitinhonha	0	1	-	0,00	81.525,92	-
Caparaó	0	1	-	0,00	72.440,48	-
Mata	0	4	-	0,00	286.779,39	-
Metropolitano	600	586	97,67	208.414.655,00	48.950.448,04	23,49
Multiterritorial	0	21	-	0,00	1.524.562,80	-
Norte	0	1	-	0,00	76.936,72	-
Oeste	0	11	-	0,00	846.090,84	-
Sul	0	2	-	0,00	167.210,76	-
Triângulo Norte	0	3	-	0,00	307.445,44	-
Triângulo Sul	0	1	-	0,00	51.591,92	-
Vale do Rio Doce	0	3	-	0,00	134.206,72	-
Vertentes	0	6	-	0,00	344.881,52	-
<b>Total</b>	<b>600</b>	<b>640</b>	<b>106,67</b>	<b>208.414.655,00</b>	<b>52.844.120,55</b>	<b>25,36</b>

**1031 - TRIBUNAL DE JUSTIÇA DO ESTADO DE MINAS GERAIS**

**AÇÃO : 7004 - PRECATÓRIOS E SENTENÇAS JUDICIÁRIAS**

*Ação de Acompanhamento Geral*

*Ação com meta física não cumulativa*

**Produto : PRECATÓRIO/RPV PAGO**

**Unidade de Medida : UNIDADE**

**DETALHAMENTO DO PRODUTO:** PRECATÓRIOS E REQUISIÇÕES DE PEQUENO VALOR.

**PÚBLICO ALVO:** CREDORES DE PRECATÓRIOS OU SENTENÇAS JUDICIAIS DEVIDAS PELO ESTADO

**FINALIDADE:** ATENDER AO PAGAMENTO DE DESPESAS COM PRECATÓRIOS E REQUISIÇÕES DE PEQUENO VALOR, TENDO EM VISTA A EXECUÇÃO DAS DECISÕES CONDENATÓRIAS TRANSITADAS EM JULGADO PROFERIDAS PELO PODER JUDICIÁRIO CONTRA A FAZENDA PÚBLICA.

Territórios	Físico			Orçamentário		
	Programado PPAG	Executado Jan/Abr	%	Programado PPAG	Executado Jan/Abr	%
Metropolitano	1	0	0,00	1.000,00	0,00	0,00
<b>Total</b>	<b>1</b>	<b>0</b>	<b>0,00</b>	<b>1.000,00</b>	<b>0,00</b>	<b>0,00</b>

**RELATÓRIO INSTITUCIONAL DE MONITORAMENTO**  
**DEMONSTRATIVO DE EXECUÇÃO FÍSICA E FINANCEIRA - JAN A ABR**  
**ESPECIAL**

**AÇÃO : 7006 - PROVENTOS DE INATIVOS CIVIS E PENSIONISTAS**

*Ação de Acompanhamento Geral*

*Ação com meta física não cumulativa*

**Produto : PROVENTO PAGO**                      **Unidade de Medida : PROVENTO**

**DETALHAMENTO DO PRODUTO:** PROVENTOS PAGOS DE INATIVOS CIVIS E PENSIONISTAS.

**PÚBLICO ALVO:** INATIVOS CIVIS E PENSIONISTAS

**FINALIDADE:** ATENDER AO PAGAMENTO DE DESPESAS COM PROVENTOS DE INATIVOS CIVIS E PENSIONISTAS, TENDO EM CONTA A PROTEÇÃO DA SAÚDE E A MANUTENÇÃO DA QUALIDADE DE VIDA DOS BENEFICIÁRIOS NOS TERMOS DA LEGISLAÇÃO EM VIGOR.

Territórios	Físico			Orçamentário		
	Programado PPAG	Executado Jan/Abr	%	Programado PPAG	Executado Jan/Abr	%
Alto Jequitinhonha	63	66	104,76	14.989.345,00	3.136.194,34	20,92
Caparaó	155	157	101,29	36.878.544,00	7.939.172,60	21,53
Central	49	46	93,88	11.658.378,00	2.333.967,66	20,02
Mata	401	435	108,48	95.408.374,00	24.810.516,56	26,00
Médio e Baixo Jequitinhonha	57	61	107,02	13.561.787,00	2.781.128,36	20,51
Metropolitano	2.763	2.913	105,43	657.389.807,00	202.572.298,08	30,81
Mucuri	89	92	103,37	21.175.423,00	5.123.530,67	24,20
Noroeste	114	115	100,88	27.123.575,00	5.514.615,89	20,33
Norte	185	200	108,11	44.016.327,00	10.646.988,52	24,19
Oeste	276	293	106,16	65.667.602,00	14.985.638,97	22,82
Sudoeste	158	158	100,00	37.592.323,00	7.823.835,40	20,81
Sul	521	566	108,64	123.959.496,00	30.753.506,99	24,81
Triângulo Norte	220	228	103,64	52.343.740,00	13.609.019,57	26,00
Triângulo Sul	132	134	101,52	31.406.245,00	7.408.135,78	23,59
Vale do Aço	103	103	100,00	24.506.387,00	5.321.382,69	21,71
Vale do Rio Doce	175	171	97,71	41.637.065,00	9.479.745,53	22,77
Vertentes	161	166	103,11	38.306.103,00	9.966.227,00	26,02
<b>Total</b>	<b>5.622</b>	<b>5.904</b>	<b>105,02</b>	<b>1.337.620.521,00</b>	<b>364.205.904,61</b>	<b>27,23</b>

**1051 - TRIBUNAL DE JUSTIÇA MILITAR DO ESTADO DE MINAS GERAIS**

**AÇÃO : 7004 - PRECATÓRIOS E SENTENÇAS JUDICIÁRIAS**

*Ação de Acompanhamento Geral*

**Produto : PRECATÓRIO/RPV PAGO**                      **Unidade de Medida : UNIDADE**

**DETALHAMENTO DO PRODUTO:** PRECATÓRIOS E REQUISIÇÕES DE PEQUENO VALOR.

**PÚBLICO ALVO:** CREDORES DE PRECATÓRIOS OU SENTENÇAS JUDICIAIS DEVIDAS PELO ESTADO

**FINALIDADE:** ATENDER AO PAGAMENTO DE DESPESAS COM PRECATÓRIOS E REQUISIÇÕES DE PEQUENO VALOR, TENDO EM VISTA A EXECUÇÃO DAS DECISÕES CONDENATÓRIAS TRANSITADAS EM JULGADO PROFERIDAS PELO PODER JUDICIÁRIO CONTRA A FAZENDA PÚBLICA.

Territórios	Físico			Orçamentário		
	Programado PPAG	Executado Jan/Abr	%	Programado PPAG	Executado Jan/Abr	%
Metropolitano	1	0	0,00	1.000,00	0,00	0,00
<b>Total</b>	<b>1</b>	<b>0</b>	<b>0,00</b>	<b>1.000,00</b>	<b>0,00</b>	<b>0,00</b>

**RELATÓRIO INSTITUCIONAL DE MONITORAMENTO**  
**DEMONSTRATIVO DE EXECUÇÃO FÍSICA E FINANCEIRA - JAN A ABR**  
**ESPECIAL**

**AÇÃO : 7006 - PROVENTOS DE INATIVOS CIVIS E PENSIONISTAS**

*Ação de Acompanhamento Geral*

*Ação com meta física não cumulativa*

**Produto : PROVENTO PAGO**                      **Unidade de Medida : PROVENTO**

**DETALHAMENTO DO PRODUTO:** PROVENTOS PAGOS DE INATIVOS CIVIS E PENSIONISTAS.

**PÚBLICO ALVO:** INATIVOS CIVIS E PENSIONISTAS

**FINALIDADE:** ATENDER AO PAGAMENTO DE DESPESAS COM PROVENTOS DE INATIVOS CIVIS E PENSIONISTAS, TENDO EM CONTA A PROTEÇÃO DA SAÚDE E A MANUTENÇÃO DA QUALIDADE DE VIDA DOS BENEFICIÁRIOS NOS TERMOS DA LEGISLAÇÃO EM VIGOR.

Territórios	Físico			Orçamentário		
	Programado PPAG	Executado Jan/Abr	%	Programado PPAG	Executado Jan/Abr	%
Metropolitano	34	34	100,00	12.752.167,00	2.780.946,69	21,81
<b>Total</b>	<b>34</b>	<b>34</b>	<b>100,00</b>	<b>12.752.167,00</b>	<b>2.780.946,69</b>	<b>21,81</b>

**AÇÃO : 7007 - PROVENTOS DE INATIVOS MILITARES**

*Ação de Acompanhamento Geral*

*Ação com meta física não cumulativa*

**Produto : PROVENTO PAGO**                      **Unidade de Medida : PROVENTO**

**DETALHAMENTO DO PRODUTO:** PROVENTOS PAGOS DE INATIVOS MILITARES DA RESERVA E REFORMADOS, ORIUNDOS DA POLÍCIA MILITAR OU DO CORPO DE BOMBEIROS MILITAR.

**PÚBLICO ALVO:** INATIVOS MILITARES

**FINALIDADE:** ATENDER AO PAGAMENTO DE PROVENTOS DE INATIVOS MILITARES DA RESERVA E REFORMADOS, TENDO EM CONTA A PROTEÇÃO DA SAÚDE E A MANUTENÇÃO DA QUALIDADE DE VIDA DAQUELES QUE PREENCHERAM OS REQUISITOS CONSTITUCIONAIS E LEGAIS RELATIVOS À INATIVIDADE.

Territórios	Físico			Orçamentário		
	Programado PPAG	Executado Jan/Abr	%	Programado PPAG	Executado Jan/Abr	%
Metropolitano	3	3	100,00	2.850.000,00	535.506,00	18,79
<b>Total</b>	<b>3</b>	<b>3</b>	<b>100,00</b>	<b>2.850.000,00</b>	<b>535.506,00</b>	<b>18,79</b>

**RELATÓRIO INSTITUCIONAL DE MONITORAMENTO**  
**DEMONSTRATIVO DE EXECUÇÃO FÍSICA E FINANCEIRA - JAN A ABR**  
**ESPECIAL**

**1081 - ADVOCACIA GERAL DO ESTADO**

**AÇÃO : 7803 - PRECATÓRIOS E SENTENÇAS JUDICIÁRIAS DA ADMINISTRAÇÃO DIRETA DO PODER EXECUTIVO**

*Ação de Acompanhamento Geral*

**Produto : PRECATÓRIO/RPV PAGO**                      **Unidade de Medida : UNIDADE**

**DETALHAMENTO DO PRODUTO:** PRECATÓRIOS E REQUISIÇÕES DE PEQUENO VALOR

**PÚBLICO ALVO:** CREDORES DE PRECATÓRIOS OU SENTENÇAS JUDICIAIS DEVIDAS PELO ESTADO

**FINALIDADE:** ATENDER AO PAGAMENTO DE PRECATÓRIOS E REQUISITÓRIOS DE PEQUENO VALOR DA ADMINISTRAÇÃO DIRETA DO PODER EXECUTIVO ESTADUAL.

Territórios	Físico			Orçamentário		
	Programado PPAG	Executado Jan/Abr	%	Programado PPAG	Executado Jan/Abr	%
Mata	1.265	303	23,95	54.736.581,00	681.166,01	1,24
Metropolitano	11.163	2.388	21,39	483.023.287,00	6.717.811,92	1,39
Noroeste	134	19	14,18	5.798.183,00	41.226,26	0,71
Norte	1.012	146	14,43	43.789.265,00	253.786,24	0,58
Oeste	508	143	28,15	21.981.173,00	389.673,12	1,77
Sudoeste	2.152	269	12,50	93.117.094,00	556.081,99	0,60
Sul	3.586	736	20,52	155.166.309,00	1.525.007,78	0,98
Triângulo Norte	1.087	391	35,97	47.034.517,00	1.041.593,05	2,21
Triângulo Sul	436	94	21,56	18.865.731,00	207.636,46	1,10
Vale do Aço	788	232	29,44	34.096.780,00	569.172,83	1,67
Vale do Rio Doce	895	132	14,75	38.726.672,00	243.537,19	0,63
Vertentes	101	0	0,00	4.370.273,00	0,00	0,00
<b>Total</b>	<b>23.127</b>	<b>4.853</b>	<b>20,98</b>	<b>1.000.705.865,00</b>	<b>12.226.692,85</b>	<b>1,22</b>

**1091 - PROCURADORIA GERAL DE JUSTIÇA**

**AÇÃO : 7004 - PRECATÓRIOS E SENTENÇAS JUDICIÁRIAS**

*Ação de Acompanhamento Geral*

*Ação com meta física não cumulativa*

**Produto : PRECATÓRIO/RPV PAGO**                      **Unidade de Medida : UNIDADE**

**DETALHAMENTO DO PRODUTO:** PRECATÓRIOS E REQUISIÇÕES DE PEQUENO VALOR.

**PÚBLICO ALVO:** CREDORES DE PRECATÓRIOS OU SENTENÇAS JUDICIAIS DEVIDAS PELO ESTADO

**FINALIDADE:** ATENDER AO PAGAMENTO DE DESPESAS COM PRECATÓRIOS E REQUISIÇÕES DE PEQUENO VALOR, TENDO EM VISTA A EXECUÇÃO DAS DECISÕES CONDENATÓRIAS TRANSITADAS EM JULGADO PROFERIDAS PELO PODER JUDICIÁRIO CONTRA A FAZENDA PÚBLICA.

Territórios	Físico			Orçamentário		
	Programado PPAG	Executado Jan/Abr	%	Programado PPAG	Executado Jan/Abr	%
Multiterritorial	1	1	100,00	1.000,00	0,00	0,00
<b>Total</b>	<b>1</b>	<b>1</b>	<b>100,00</b>	<b>1.000,00</b>	<b>0,00</b>	<b>0,00</b>

**RELATÓRIO INSTITUCIONAL DE MONITORAMENTO**  
**DEMONSTRATIVO DE EXECUÇÃO FÍSICA E FINANCEIRA - JAN A ABR**  
**ESPECIAL**

**AÇÃO : 7006 - PROVENTOS DE INATIVOS CIVIS E PENSIONISTAS**

*Ação de Acompanhamento Geral*

*Ação com meta física não cumulativa*

**Produto : PROVENTO PAGO**

**Unidade de Medida : PROVENTO**

**DETALHAMENTO DO PRODUTO:** PROVENTOS PAGOS DE INATIVOS CIVIS E PENSIONISTAS.

**PÚBLICO ALVO:** INATIVOS CIVIS E PENSIONISTAS

**FINALIDADE:** ATENDER AO PAGAMENTO DE DESPESAS COM PROVENTOS DE INATIVOS CIVIS E PENSIONISTAS, TENDO EM CONTA A PROTEÇÃO DA SAÚDE E A MANUTENÇÃO DA QUALIDADE DE VIDA DOS BENEFICIÁRIOS NOS TERMOS DA LEGISLAÇÃO EM VIGOR.

Territórios	Físico			Orçamentário		
	Programado PPAG	Executado Jan/Abr	%	Programado PPAG	Executado Jan/Abr	%
Caparaó	0	0	-	0,00	2.272.926,20	-
Mata	0	0	-	0,00	12.273.801,46	-
Metropolitano	0	0	-	0,00	62.732.763,05	-
Multiterritorial	920	685	74,46	399.301.821,00	0,00	0,00
Noroeste	0	0	-	0,00	1.818.340,96	-
Norte	0	0	-	0,00	3.182.096,68	-
Oeste	0	0	-	0,00	3.636.681,92	-
Sudoeste	0	0	-	0,00	454.585,24	-
Sul	0	0	-	0,00	16.819.653,84	-
Triângulo Norte	0	0	-	0,00	5.000.437,63	-
Triângulo Sul	0	0	-	0,00	5.000.437,63	-
Vale do Aço	0	0	-	0,00	454.585,24	-
Vale do Rio Doce	0	0	-	0,00	909.170,53	-
Vertentes	0	0	-	0,00	2.272.926,19	-
<b>Total</b>	<b>920</b>	<b>685</b>	<b>74,46</b>	<b>399.301.821,00</b>	<b>116.828.406,57</b>	<b>29,26</b>

**RELATÓRIO INSTITUCIONAL DE MONITORAMENTO**  
**DEMONSTRATIVO DE EXECUÇÃO FÍSICA E FINANCEIRA - JAN A ABR**  
**ESPECIAL**

**1251 - POLÍCIA MILITAR DO ESTADO DE MINAS GERAIS**

**AÇÃO : 7007 - PROVENTOS DE INATIVOS MILITARES**

*Ação de Acompanhamento Geral*

*Ação com meta física não cumulativa*

**Produto : PROVENTO PAGO**                      **Unidade de Medida : PROVENTO**

**DETALHAMENTO DO PRODUTO:** PROVENTOS PAGOS DE INATIVOS MILITARES DA RESERVA E REFORMADOS, ORIUNDOS DA POLÍCIA MILITAR OU DO CORPO DE BOMBEIROS MILITAR.

**PÚBLICO ALVO:** INATIVOS MILITARES

**FINALIDADE:** ATENDER AO PAGAMENTO DE PROVENTOS DE INATIVOS MILITARES DA RESERVA E REFORMADOS, TENDO EM CONTA A PROTEÇÃO DA SAÚDE E A MANUTENÇÃO DA QUALIDADE DE VIDA DAQUELES QUE PREENCHERAM OS REQUISITOS CONSTITUCIONAIS E LEGAIS RELATIVOS À INATIVIDADE.

Territórios	Físico			Orçamentário		
	Programado PPAG	Executado Jan/Abr	%	Programado PPAG	Executado Jan/Abr	%
Alto Jequitinhonha	480	458	95,42	83.415.781,00	25.133.751,83	30,13
Caparaó	541	519	95,93	94.016.537,00	28.651.918,77	30,48
Central	296	313	105,74	51.439.731,00	16.803.117,28	32,67
Mata	2.788	2.684	96,27	484.406.557,00	149.214.182,85	30,80
Médio e Baixo Jequitinhonha	173	181	104,62	30.064.377,00	9.462.977,46	31,48
Metropolitano	13.744	13.235	96,30	2.612.203.831,00	764.882.487,70	29,28
Mucuri	499	545	109,22	86.717.654,00	29.482.708,11	34,00
Noroeste	777	802	103,22	135.029.294,00	44.955.616,98	33,29
Norte	1.451	1.424	98,14	252.158.953,00	78.680.544,21	31,20
Oeste	1.727	1.638	94,85	300.123.026,00	91.532.283,11	30,50
Sudoeste	637	620	97,33	110.699.817,00	34.179.444,87	30,88
Sul	2.424	2.370	97,77	421.349.689,00	130.639.874,61	31,01
Triângulo Norte	1.080	1.090	100,93	187.685.506,00	60.168.334,97	32,06
Triângulo Sul	1.141	1.063	93,16	198.286.260,00	59.273.519,72	29,89
Vale do Aço	942	970	102,97	163.703.468,00	51.580.414,93	31,51
Vale do Rio Doce	1.310	1.305	99,62	227.655.570,00	70.910.187,12	31,15
Vertentes	1.348	1.293	95,92	234.259.317,00	71.007.606,42	30,31
<b>Total</b>	<b>31.358</b>	<b>30.510</b>	<b>97,30</b>	<b>5.673.215.368,00</b>	<b>1.716.558.970,94</b>	<b>30,26</b>

**RELATÓRIO INSTITUCIONAL DE MONITORAMENTO**  
**DEMONSTRATIVO DE EXECUÇÃO FÍSICA E FINANCEIRA - JAN A ABR**  
**ESPECIAL**

**1401 - CORPO DE BOMBEIROS MILITAR DO ESTADO DE MINAS GERAIS**

**AÇÃO : 7007 - PROVENTOS DE INATIVOS MILITARES**

*Ação de Acompanhamento Geral*

*Ação com meta física não cumulativa*

**Produto : PROVENTO PAGO**                      **Unidade de Medida : PROVENTO**

**DETALHAMENTO DO PRODUTO:** PROVENTOS PAGOS DE INATIVOS MILITARES DA RESERVA E REFORMADOS, ORIUNDOS DA POLÍCIA MILITAR OU DO CORPO DE BOMBEIROS MILITAR.

**PÚBLICO ALVO:** INATIVOS MILITARES

**FINALIDADE:** ATENDER AO PAGAMENTO DE PROVENTOS DE INATIVOS MILITARES DA RESERVA E REFORMADOS, TENDO EM CONTA A PROTEÇÃO DA SAÚDE E A MANUTENÇÃO DA QUALIDADE DE VIDA DAQUELES QUE PREENCHERAM OS REQUISITOS CONSTITUCIONAIS E LEGAIS RELATIVOS À INATIVIDADE.

Territórios	Físico			Orçamentário		
	Programado PPAG	Executado Jan/Abr	%	Programado PPAG	Executado Jan/Abr	%
Caparaó	2	2	100,00	382.760,00	73.445,14	19,19
Central	1	1	100,00	191.380,00	27.104,20	14,16
Mata	101	119	117,82	19.329.395,00	6.201.451,51	32,08
Metropolitano	884	879	99,43	169.180.050,00	66.338.421,53	39,21
Mucuri	0	1	-	0,00	69.579,50	-
Noroeste	2	13	650,00	382.760,00	619.460,59	161,84
Norte	103	113	109,71	19.712.155,00	5.945.804,87	30,16
Oeste	73	51	69,86	13.970.750,00	2.492.162,18	17,84
Sudoeste	8	8	100,00	1.531.042,00	276.600,26	18,07
Sul	108	150	138,89	20.669.059,00	7.572.855,24	36,64
Triângulo Norte	114	117	102,63	21.817.336,00	6.157.991,89	28,23
Triângulo Sul	37	40	108,11	7.081.065,00	2.292.890,23	32,38
Vale do Aço	9	26	288,89	1.722.421,00	1.377.085,72	79,95
Vale do Rio Doce	74	61	82,43	14.162.131,00	3.110.537,34	21,96
Vertentes	34	56	164,71	6.506.925,00	2.697.738,77	41,46
<b>Total</b>	<b>1.550</b>	<b>1.637</b>	<b>105,61</b>	<b>296.639.229,00</b>	<b>105.253.128,97</b>	<b>35,48</b>

**1441 - DEFENSORIA PÚBLICA DO ESTADO DE MINAS GERAIS**

**AÇÃO : 7004 - PRECATÓRIOS E SENTENÇAS JUDICIÁRIAS**

*Ação de Acompanhamento Geral*

**Produto : PRECATÓRIO/RPV PAGO**                      **Unidade de Medida : UNIDADE**

**DETALHAMENTO DO PRODUTO:** PRECATÓRIOS E REQUISIÇÕES DE PEQUENO VALOR.

**PÚBLICO ALVO:** CREDORES DE PRECATÓRIOS OU SENTENÇAS JUDICIAIS DEVIDAS PELO ESTADO

**FINALIDADE:** ATENDER AO PAGAMENTO DE DESPESAS COM PRECATÓRIOS E REQUISIÇÕES DE PEQUENO VALOR, TENDO EM VISTA A EXECUÇÃO DAS DECISÕES CONDENATÓRIAS TRANSITADAS EM JULGADO PROFERIDAS PELO PODER JUDICIÁRIO CONTRA A FAZENDA PÚBLICA.

Territórios	Físico			Orçamentário		
	Programado PPAG	Executado Jan/Abr	%	Programado PPAG	Executado Jan/Abr	%
Metropolitano	1	0	0,00	1.000,00	0,00	0,00
<b>Total</b>	<b>1</b>	<b>0</b>	<b>0,00</b>	<b>1.000,00</b>	<b>0,00</b>	<b>0,00</b>

**RELATÓRIO INSTITUCIONAL DE MONITORAMENTO**  
**DEMONSTRATIVO DE EXECUÇÃO FÍSICA E FINANCEIRA - JAN A ABR**  
**ESPECIAL**

**AÇÃO : 7006 - PROVENTOS DE INATIVOS CIVIS E PENSIONISTAS**

*Ação de Acompanhamento Geral*

*Ação com meta física não cumulativa*

**Produto : PROVENTO PAGO**                      **Unidade de Medida : PROVENTO**

**DETALHAMENTO DO PRODUTO:** PROVENTOS PAGOS DE INATIVOS CIVIS E PENSIONISTAS.

**PÚBLICO ALVO:** INATIVOS CIVIS E PENSIONISTAS

**FINALIDADE:** ATENDER AO PAGAMENTO DE DESPESAS COM PROVENTOS DE INATIVOS CIVIS E PENSIONISTAS, TENDO EM CONTA A PROTEÇÃO DA SAÚDE E A MANUTENÇÃO DA QUALIDADE DE VIDA DOS BENEFICIÁRIOS NOS TERMOS DA LEGISLAÇÃO EM VIGOR.

Territórios	Físico			Orçamentário		
	Programado PPAG	Executado Jan/Abr	%	Programado PPAG	Executado Jan/Abr	%
Caparaó	5	5	100,00	1.334.850,00	335.828,24	25,16
Central	3	3	100,00	800.910,00	201.496,95	25,16
Mata	49	49	100,00	13.081.530,00	3.291.116,70	25,16
Médio e Baixo Jequitinhonha	4	4	100,00	1.067.880,00	268.662,60	25,16
Metropolitano	186	190	102,15	49.656.423,00	12.727.739,71	25,63
Mucuri	7	7	100,00	1.868.790,00	470.159,52	25,16
Noroeste	2	2	100,00	533.940,00	134.331,29	25,16
Norte	5	5	100,00	1.334.850,00	335.828,24	25,16
Oeste	25	25	100,00	6.674.250,00	1.679.141,16	25,16
Sudoeste	6	6	100,00	1.601.820,00	402.993,88	25,16
Sul	26	25	96,15	6.941.220,00	1.679.141,19	24,19
Triângulo Norte	6	6	100,00	1.601.820,00	402.993,88	25,16
Triângulo Sul	4	4	100,00	1.067.880,00	268.662,58	25,16
Vale do Aço	10	11	110,00	2.669.700,00	705.090,78	26,41
Vale do Rio Doce	13	13	100,00	3.470.610,00	873.153,41	25,16
Vertentes	13	13	100,00	3.470.610,00	873.153,42	25,16
<b>Total</b>	<b>364</b>	<b>368</b>	<b>101,10</b>	<b>97.177.083,00</b>	<b>24.649.493,55</b>	<b>25,37</b>

**1911 - EGE SEC.FAZENDA-ENCARGOS DIVERSOS**

**AÇÃO : 2049 - ENCARGOS DA ADMINISTRAÇÃO FINANCEIRA CENTRAL**

*Ação de Acompanhamento Geral*

**Produto : VALOR PAGO**                      **Unidade de Medida : R\$ MIL**

**DETALHAMENTO DO PRODUTO:** PAGAMENTO DE DESPESAS E OUTROS ENCARGOS FINANCEIROS DECORRENTES DA ADMINISTRAÇÃO FINANCEIRA DE RECEITAS E DESPESAS GERAIS, COMPREENDENDO JUROS, COMISSÕES, DESPESAS CONTRATUAIS E OUTRAS DE RESPONSABILIDADE DO ESTADO.

**PÚBLICO ALVO:** ADMINISTRAÇÃO PÚBLICA ESTADUAL

**FINALIDADE:** ATENDER AO PAGAMENTO DE DESPESAS E OUTROS ENCARGOS FINANCEIROS, COMPREENDENDO JUROS, COMISSÕES, DESPESAS CONTRATUAIS E OUTRAS, TENDO EM VISTA VIABILIZAR A ADMINISTRAÇÃO FINANCEIRA DE RECEITAS E DESPESAS GERAIS DO ESTADO.

Territórios	Físico			Orçamentário		
	Programado PPAG	Executado Jan/Abr	%	Programado PPAG	Executado Jan/Abr	%
Multiterritorial	349.468	84.476	24,17	349.468.358,00	84.476.695,52	24,17
<b>Total</b>	<b>349.468</b>	<b>84.476</b>	<b>24,17</b>	<b>349.468.358,00</b>	<b>84.476.695,52</b>	<b>24,17</b>



**RELATÓRIO INSTITUCIONAL DE MONITORAMENTO**  
**DEMONSTRATIVO DE EXECUÇÃO FÍSICA E FINANCEIRA - JAN A ABR**  
**ESPECIAL**

**AÇÃO : 7009 - COMPLEMENTAÇÃO FINANCEIRA DO REGIME PRÓPRIO DE PREVIDÊNCIA SOCIAL - RPPS**

**Ação de Acompanhamento Geral**

**Produto : APORTE REALIZADO**                      **Unidade de Medida : R\$ MIL**

**DETALHAMENTO DO PRODUTO:** VALORES NECESSÁRIOS À COBERTURA DO DÉFICIT ATUARIAL DO FUNDO FINANCEIRO DE PREVIDÊNCIA, O QUAL ESTÁ VINCULADO AO PAGAMENTO DE PROVENTOS DO REGIME PRÓPRIO DE PREVIDÊNCIA SOCIAL DO ESTADO DE MINAS GERAIS.

**PÚBLICO ALVO:** INATIVOS CIVIS E PENSIONISTAS

**FINALIDADE:** VIABILIZAR OS APORTES NECESSÁRIOS À COBERTURA DO DÉFICIT ATUARIAL DO REGIME PRÓPRIO DE PREVIDÊNCIA SOCIAL, TENDO EM VISTA GARANTIR O PAGAMENTO DOS PROVENTOS DOS SERVIDORES INATIVOS E PENSIONISTAS REALIZADOS À CONTA DO FUNDO FINANCEIRO DE PREVIDÊNCIA - FUNFIP.

Territórios	Físico			Orçamentário		
	Programado PPAG	Executado Jan/Abr	%	Programado PPAG	Executado Jan/Abr	%
Multiterritorial	7.915.020	2.283.531	28,85	7.786.826.758,00	2.283.531.127,13	29,33
<b>Total</b>	<b>7.915.020</b>	<b>2.283.531</b>	<b>28,85</b>	<b>7.786.826.758,00</b>	<b>2.283.531.127,13</b>	<b>29,33</b>

**AÇÃO : 7010 - ENCARGOS DECORRENTES DE INDENIZAÇÕES ADMINISTRATIVAS E JUDICIAIS DETERMINADAS EM LEI**

**Ação de Acompanhamento Geral**

**Produto : VALOR PAGO**                              **Unidade de Medida : R\$ MIL**

**DETALHAMENTO DO PRODUTO:** VALOR PAGO EM R\$ MIL REFERENTE AS CONCESSÃO DE INDENIZAÇÕES

**PÚBLICO ALVO:** ADMINISTRAÇÃO PÚBLICA ESTADUAL

**FINALIDADE:** ATENDER AO DISPOSTO NA LEGISLAÇÃO ESPECÍFICA REFERENTE A INDENIZAÇÕES ADMINISTRATIVAS E JUDICIAIS.

Territórios	Físico			Orçamentário		
	Programado PPAG	Executado Jan/Abr	%	Programado PPAG	Executado Jan/Abr	%
Multiterritorial	1	0	0,00	1.000,00	0,00	0,00
<b>Total</b>	<b>1</b>	<b>0</b>	<b>0,00</b>	<b>1.000,00</b>	<b>0,00</b>	<b>0,00</b>

**AÇÃO : 7663 - CAPTAÇÃO DE RECURSOS PARA FORMAÇÃO DO PROGRAMA DE FORMAÇÃO DO PATRIMÔNIO DO SERVIDOR PÚBLICO - PASEP**

**Ação de Acompanhamento Geral**

**Produto : PASEP RECOLHIDO**                      **Unidade de Medida : R\$ MIL**

**DETALHAMENTO DO PRODUTO:** O PASEP - PROGRAMA DE FORMAÇÃO DO PATRIMÔNIO DO SERVIDOR PÚBLICO FOI CRIADO PELA LEI COMPLEMENTAR FEDERAL 8, DE 03/12/70 E TEM O OBJETIVO DE PROPICIAR AOS FUNCIONÁRIOS E SERVIDORES PÚBLICOS CIVIS E MILITARES PARTICIPAÇÃO NA RECEITA DOS ÓRGÃOS E ENTIDADES INTEGRANTES DA ADMINISTRAÇÃO PÚBLICA DIRETA E INDIRETA, NOS ÂMBITOS FEDERAL, ESTADUAL E MUNICIPAL E DAS FUNDAÇÕES.

**PÚBLICO ALVO:** ADMINISTRAÇÃO PÚBLICA ESTADUAL

**FINALIDADE:** EFETUAR TRANSFERÊNCIAS DE RECURSOS PARA O PROGRAMA DE FORMAÇÃO DO PATRIMÔNIO DO SERVIDOR PÚBLICO - PASEP, TENDO EM VISTA PROPICIAR AOS FUNCIONÁRIOS E SERVIDORES PÚBLICOS CIVIS E MILITARES PARTICIPAÇÃO NA RECEITA DOS ÓRGÃOS E ENTIDADES INTEGRANTES DA ADMINISTRAÇÃO PÚBLICA DIRETA E INDIRETA.

Territórios	Físico			Orçamentário		
	Programado PPAG	Executado Jan/Abr	%	Programado PPAG	Executado Jan/Abr	%
Multiterritorial	461.320	132.029	28,62	461.320.324,00	132.030.664,61	28,62
<b>Total</b>	<b>461.320</b>	<b>132.029</b>	<b>28,62</b>	<b>461.320.324,00</b>	<b>132.030.664,61</b>	<b>28,62</b>

**RELATÓRIO INSTITUCIONAL DE MONITORAMENTO**  
**DEMONSTRATIVO DE EXECUÇÃO FÍSICA E FINANCEIRA - JAN A ABR**  
**ESPECIAL**

**AÇÃO : 7798 - PARTICIPAÇÃO NO AUMENTO DO CAPITAL DE EMPRESAS**

*Ação de Acompanhamento Geral*

**Produto : APORTE REALIZADO**                      **Unidade de Medida : R\$ MIL**

**DETALHAMENTO DO PRODUTO:** VALOR TRANSFERIDO EM R\$ MIL PARA O AUMENTO DE CAPITAL REALIZADO

**PÚBLICO ALVO:** ADMINISTRAÇÃO PÚBLICA ESTADUAL

**FINALIDADE:** PROMOVER A PARTICIPAÇÃO E/OU AUMENTO DE CAPITAL DE EMPRESAS.

Territórios	Físico			Orçamentário		
	Programado PPAG	Executado Jan/Abr	%	Programado PPAG	Executado Jan/Abr	%
Multiterritorial	1	0	0,00	1.000,00	0,00	0,00
<b>Total</b>	<b>1</b>	<b>0</b>	<b>0,00</b>	<b>1.000,00</b>	<b>0,00</b>	<b>0,00</b>

**AÇÃO : 7844 - TRANSFERÊNCIAS CONSTITUCIONAIS A MUNICÍPIOS**

*Ação de Acompanhamento Geral*

**Produto : VALOR TRANSFERIDO**                      **Unidade de Medida : R\$ MIL**

**DETALHAMENTO DO PRODUTO:** VALOR EM R\$ MIL TRANSFERIDO PARA REPARTIÇÃO DA ARRECADAÇÃO TRIBUTÁRIA.

**PÚBLICO ALVO:** ADMINISTRAÇÃO PÚBLICA ESTADUAL

**FINALIDADE:** CUMPRIR DETERMINAÇÃO CONSTITUCIONAL DE REPARTIÇÃO DA ARRECADAÇÃO TRIBUTÁRIA.

Territórios	Físico			Orçamentário		
	Programado PPAG	Executado Jan/Abr	%	Programado PPAG	Executado Jan/Abr	%
Alto Jequitinhonha	0	45.015	-	0,00	45.014.481,31	-
Caparaó	0	120.617	-	0,00	120.623.542,53	-
Central	0	52.593	-	0,00	52.594.136,92	-
Mata	0	334.822	-	0,00	334.824.127,38	-
Médio e Baixo Jequitinhonha	0	53.178	-	0,00	53.182.993,45	-
Metropolitano	0	1.992.356	-	0,00	1.992.348.005,09	-
Mucuri	0	56.809	-	0,00	56.805.355,60	-
Multiterritorial	13.576.684	0	0,00	13.576.684.547,00	0,00	0,00
Noroeste	0	207.520	-	0,00	207.515.767,05	-
Norte	0	236.214	-	0,00	236.216.102,62	-
Oeste	0	304.595	-	0,00	304.598.547,39	-
Sudoeste	0	159.120	-	0,00	159.128.575,30	-
Sul	0	574.438	-	0,00	574.422.383,61	-
Triângulo Norte	0	488.799	-	0,00	488.802.332,43	-
Triângulo Sul	0	322.642	-	0,00	322.639.308,35	-
Vale do Aço	0	176.321	-	0,00	176.318.737,85	-
Vale do Rio Doce	0	116.631	-	0,00	116.635.034,81	-
Vertentes	0	196.350	-	0,00	196.352.187,02	-
<b>Total</b>	<b>13.576.684</b>	<b>5.438.020</b>	<b>40,05</b>	<b>13.576.684.547,00</b>	<b>5.438.021.618,71</b>	<b>40,05</b>

**RELATÓRIO INSTITUCIONAL DE MONITORAMENTO**  
**DEMONSTRATIVO DE EXECUÇÃO FÍSICA E FINANCEIRA - JAN A ABR**  
**ESPECIAL**

**AÇÃO : 7862 - TRANSFERÊNCIAS AO FUNSET**

*Ação de Acompanhamento Geral*

**Produto : VALOR TRANSFERIDO**                      **Unidade de Medida : R\$ MIL**

**DETALHAMENTO DO PRODUTO:** O PERCENTUAL DE 5% (CINCO POR CENTO) DO VALOR DAS MULTAS DE TRÂNSITO DEVE SER DEPOSITADO MENSALMENTE, NA CONTA DO FUNSET.

**PÚBLICO ALVO:** ADMINISTRAÇÃO PÚBLICA ESTADUAL

**FINALIDADE:** EFETUAR TRANSFERÊNCIA DE VALORES AO FUNDO NACIONAL DE SEGURANÇA E EDUCAÇÃO DE TRÂNSITO - FUNSET

Territórios	Físico			Orçamentário		
	Programado PPAG	Executado Jan/Abr	%	Programado PPAG	Executado Jan/Abr	%
Multiterritorial	4.085	722	17,67	4.085.860,00	723.846,59	17,72
<b>Total</b>	<b>4.085</b>	<b>722</b>	<b>17,67</b>	<b>4.085.860,00</b>	<b>723.846,59</b>	<b>17,72</b>

**1915 - TRANSFERÊNCIAS DO ESTADO A EMPRESAS**

**AÇÃO : 7541 - PROGRAMAÇÃO A CARGO DO ESTADO PARA A COMPANHIA DE DESENVOLVIMENTO DO ESTADO DE MINAS GERAIS - CODEMIG**

*Ação de Acompanhamento Geral*

**Produto : RECURSO APORTADO**                      **Unidade de Medida : R\$ MIL**

**DETALHAMENTO DO PRODUTO:** APORTE DE CAPITAL DO TESOUREO ESTADUAL NECESSÁRIO À CAPITALIZAÇÃO DA EMPRESA E AO ALCANCE DOS RESPECTIVOS OBJETIVOS INSTITUCIONAIS.

**PÚBLICO ALVO:** EMPRESA APORTADA

**FINALIDADE:** VIABILIZAR O APORTE DE RECURSOS DO TESOUREO ESTADUAL NA COMPANHIA DE DESENVOLVIMENTO ECONÔMICO DO ESTADO DE MINAS GERAIS, TENDO EM VISTA CAPITALIZAR A EMPRESA E GARANTIR O ALCANCE DOS RESPECTIVOS OBJETIVOS INSTITUCIONAIS.

Territórios	Físico			Orçamentário		
	Programado PPAG	Executado Jan/Abr	%	Programado PPAG	Executado Jan/Abr	%
Metropolitano	1	0	0,00	1.000,00	0,00	0,00
<b>Total</b>	<b>1</b>	<b>0</b>	<b>0,00</b>	<b>1.000,00</b>	<b>0,00</b>	<b>0,00</b>

**AÇÃO : 7700 - PROGRAMAÇÃO A CARGO DO ESTADO PARA A MINAS GERAIS PARTICIPAÇÕES S/A - MGI**

*Ação de Acompanhamento Geral*

**Produto : RECURSO APORTADO**                      **Unidade de Medida : R\$ MIL**

**DETALHAMENTO DO PRODUTO:** APORTE DE CAPITAL DO TESOUREO ESTADUAL NECESSÁRIO À CAPITALIZAÇÃO DA EMPRESA E AO ALCANCE DOS RESPECTIVOS OBJETIVOS INSTITUCIONAIS.

**PÚBLICO ALVO:** EMPRESA APORTADA

**FINALIDADE:** VIABILIZAR O APORTE DE RECURSOS DO TESOUREO ESTADUAL NA MINAS GERAIS PARTICIPAÇÕES S/A, TENDO EM VISTA CAPITALIZAR A EMPRESA E GARANTIR O ALCANCE DOS RESPECTIVOS OBJETIVOS INSTITUCIONAIS.

Territórios	Físico			Orçamentário		
	Programado PPAG	Executado Jan/Abr	%	Programado PPAG	Executado Jan/Abr	%
Metropolitano	1	7.000	700.000,00	1.000,00	7.000.000,00	700.000,00
<b>Total</b>	<b>1</b>	<b>7.000</b>	<b>700.000,00</b>	<b>1.000,00</b>	<b>7.000.000,00</b>	<b>700.000,00</b>

**RELATÓRIO INSTITUCIONAL DE MONITORAMENTO**  
**DEMONSTRATIVO DE EXECUÇÃO FÍSICA E FINANCEIRA - JAN A ABR**  
**ESPECIAL**

**AÇÃO : 7707 - PROGRAMAÇÃO A CARGO DO ESTADO PARA A MINAS GERAIS ADMINISTRAÇÃO E SERVIÇOS S/A - MGS**

**Ação de Acompanhamento Geral**

**Produto : RECURSO APORTADO**                      **Unidade de Medida : R\$ MIL**

**DETALHAMENTO DO PRODUTO:** APORTE DE CAPITAL DO TESOUREO ESTADUAL NECESSÁRIO À CAPITALIZAÇÃO DA EMPRESA E AO ALCANCE DOS RESPECTIVOS OBJETIVOS INSTITUCIONAIS.

**PÚBLICO ALVO:** EMPRESA APORTADA

**FINALIDADE:** VIABILIZAR O APORTE DE RECURSOS DO TESOUREO ESTADUAL NA MINAS GERAIS ADMINISTRAÇÃO E SERVIÇOS S/A, TENDO EM VISTA CAPITALIZAR A EMPRESA E GARANTIR O ALCANCE DOS RESPECTIVOS OBJETIVOS INSTITUCIONAIS.

Territórios	Físico			Orçamentário		
	Programado PPAG	Executado Jan/Abr	%	Programado PPAG	Executado Jan/Abr	%
Metropolitano	1	0	0,00	1.000,00	0,00	0,00
<b>Total</b>	<b>1</b>	<b>0</b>	<b>0,00</b>	<b>1.000,00</b>	<b>0,00</b>	<b>0,00</b>

**AÇÃO : 7723 - PROGRAMAÇÃO A CARGO DO ESTADO PARA A COMPANHIA DE TECNOLOGIA DA INFORMAÇÃO DO ESTADO DE MINAS GERAIS - PRODEMG**

**Ação de Acompanhamento Geral**

**Produto : RECURSO APORTADO**                      **Unidade de Medida : R\$ MIL**

**DETALHAMENTO DO PRODUTO:** APORTE DE CAPITAL DO TESOUREO ESTADUAL NECESSÁRIO À CAPITALIZAÇÃO DA EMPRESA E AO ALCANCE DOS RESPECTIVOS OBJETIVOS INSTITUCIONAIS.

**PÚBLICO ALVO:** EMPRESA APORTADA

**FINALIDADE:** VIABILIZAR O APORTE DE RECURSOS DO TESOUREO ESTADUAL NA COMPANHIA DE TECNOLOGIA DA INFORMAÇÃO DO ESTADO DE MINAS GERAIS, TENDO EM VISTA CAPITALIZAR A EMPRESA E GARANTIR O ALCANCE DOS RESPECTIVOS OBJETIVOS INSTITUCIONAIS.

Territórios	Físico			Orçamentário		
	Programado PPAG	Executado Jan/Abr	%	Programado PPAG	Executado Jan/Abr	%
Metropolitano	1	0	0,00	1.000,00	0,00	0,00
<b>Total</b>	<b>1</b>	<b>0</b>	<b>0,00</b>	<b>1.000,00</b>	<b>0,00</b>	<b>0,00</b>

**AÇÃO : 7734 - PROGRAMAÇÃO A CARGO DO ESTADO PARA COMPANHIA DE HABITAÇÃO DO ESTADO DE MINAS GERAIS - COHAB**

**Ação de Acompanhamento Geral**

**Produto : RECURSO APORTADO**                      **Unidade de Medida : R\$ MIL**

**DETALHAMENTO DO PRODUTO:** APORTE DE CAPITAL DO TESOUREO ESTADUAL NECESSÁRIO À CAPITALIZAÇÃO DA EMPRESA E AO ALCANCE DOS RESPECTIVOS OBJETIVOS INSTITUCIONAIS.

**PÚBLICO ALVO:** EMPRESA APORTADA

**FINALIDADE:** VIABILIZAR O APORTE DE RECURSOS DO TESOUREO ESTADUAL NA COMPANHIA DE HABITAÇÃO DO ESTADO DE MINAS GERAIS, TENDO EM VISTA CAPITALIZAR A EMPRESA E GARANTIR O ALCANCE DOS RESPECTIVOS OBJETIVOS INSTITUCIONAIS.

Territórios	Físico			Orçamentário		
	Programado PPAG	Executado Jan/Abr	%	Programado PPAG	Executado Jan/Abr	%
Metropolitano	1	1.044	104.400,00	1.000,00	1.044.189,71	104.418,97
<b>Total</b>	<b>1</b>	<b>1.044</b>	<b>104.400,00</b>	<b>1.000,00</b>	<b>1.044.189,71</b>	<b>104.418,97</b>

**RELATÓRIO INSTITUCIONAL DE MONITORAMENTO**  
**DEMONSTRATIVO DE EXECUÇÃO FÍSICA E FINANCEIRA - JAN A ABR**  
**ESPECIAL**

**AÇÃO : 7737 - PROGRAMAÇÃO A CARGO DO ESTADO PARA A COMPANHIA DE SANEAMENTO DE MINAS GERAIS - COPASA**

*Ação de Acompanhamento Geral*

**Produto : RECURSO APORTADO**                      **Unidade de Medida : R\$ MIL**

**DETALHAMENTO DO PRODUTO:** APORTE DE CAPITAL DO TESOUREO ESTADUAL NECESSÁRIO À CAPITALIZAÇÃO DA EMPRESA E AO ALCANCE DOS RESPECTIVOS OBJETIVOS INSTITUCIONAIS.

**PÚBLICO ALVO:** EMPRESA APORTADA

**FINALIDADE:** VIABILIZAR O APORTE DE RECURSOS DO TESOUREO ESTADUAL NA COMPANHIA DE SANEAMENTO DE MINAS GERAIS, TENDO EM VISTA CAPITALIZAR A EMPRESA E GARANTIR O ALCANCE DOS RESPECTIVOS OBJETIVOS INSTITUCIO

Territórios	Físico			Orçamentário		
	Programado PPAG	Executado Jan/Abr	%	Programado PPAG	Executado Jan/Abr	%
Metropolitano	1	0	0,00	1.000,00	0,00	0,00
<b>Total</b>	<b>1</b>	<b>0</b>	<b>0,00</b>	<b>1.000,00</b>	<b>0,00</b>	<b>0,00</b>

**AÇÃO : 7752 - PROGRAMAÇÃO A CARGO DO ESTADO PARA O BANCO DE DESENVOLVIMENTO DE MINAS GERAIS - BDMG**

*Ação de Acompanhamento Geral*

**Produto : RECURSO APORTADO**                      **Unidade de Medida : R\$ MIL**

**DETALHAMENTO DO PRODUTO:** APORTE DE CAPITAL DO TESOUREO ESTADUAL NECESSÁRIO À CAPITALIZAÇÃO DA EMPRESA E AO ALCANCE DOS RESPECTIVOS OBJETIVOS INSTITUCIONAIS.

**PÚBLICO ALVO:** EMPRESA APORTADA

**FINALIDADE:** VIABILIZAR O APORTE DE RECURSOS DO TESOUREO ESTADUAL NO BANCO DE DESENVOLVIMENTO DE MINAS GERAIS, TENDO EM VISTA CAPITALIZAR A EMPRESA E GARANTIR O ALCANCE DOS RESPECTIVOS OBJETIVOS INSTITUCIONAIS.

Territórios	Físico			Orçamentário		
	Programado PPAG	Executado Jan/Abr	%	Programado PPAG	Executado Jan/Abr	%
Metropolitano	61	17	27,87	61.000,00	17.422,98	28,56
<b>Total</b>	<b>61</b>	<b>17</b>	<b>27,87</b>	<b>61.000,00</b>	<b>17.422,98</b>	<b>28,56</b>

**AÇÃO : 7758 - PROGRAMAÇÃO A CARGO DO ESTADO PARA A COMPANHIA ENEGÉTICA DE MINAS GERAIS - CEMIG**

*Ação de Acompanhamento Geral*

**Produto : RECURSO APORTADO**                      **Unidade de Medida : R\$ MIL**

**DETALHAMENTO DO PRODUTO:** APORTE DE CAPITAL DO TESOUREO ESTADUAL NECESSÁRIO À CAPITALIZAÇÃO DA EMPRESA E AO ALCANCE DOS RESPECTIVOS OBJETIVOS INSTITUCIONAIS.

**PÚBLICO ALVO:** EMPRESA APORTADA

**FINALIDADE:** VIABILIZAR O APORTE DE RECURSOS DO TESOUREO ESTADUAL NA COMPANHIA ENERGÉTICA DE MINAS GERAIS, TENDO EM VISTA CAPITALIZAR A EMPRESA E GARANTIR O ALCANCE DOS RESPECTIVOS OBJETIVOS INSTITUCIONAIS.

Territórios	Físico			Orçamentário		
	Programado PPAG	Executado Jan/Abr	%	Programado PPAG	Executado Jan/Abr	%
Metropolitano	1	0	0,00	1.000,00	0,00	0,00
<b>Total</b>	<b>1</b>	<b>0</b>	<b>0,00</b>	<b>1.000,00</b>	<b>0,00</b>	<b>0,00</b>

**RELATÓRIO INSTITUCIONAL DE MONITORAMENTO**  
**DEMONSTRATIVO DE EXECUÇÃO FÍSICA E FINANCEIRA - JAN A ABR**  
**ESPECIAL**

**AÇÃO : 7759 - PROGRAMAÇÃO A CARGO DO ESTADO PARA TREM METROPOLITANO DE BELO HORIZONTE S/A**

**Ação de Acompanhamento Geral**

**Produto : RECURSO APORTADO**                      **Unidade de Medida : R\$ MIL**

**DETALHAMENTO DO PRODUTO:** APORTE DE CAPITAL DO TESOUREO ESTADUAL NECESSÁRIO À CAPITALIZAÇÃO DA EMPRESA E AO ALCANCE DOS RESPECTIVOS OBJETIVOS INSTITUCIONAIS.

**PÚBLICO ALVO:** EMPRESA APORTADA

**FINALIDADE:** VIABILIZAR O APORTE DE RECURSOS DO TESOUREO ESTADUAL NO TREM METROPOLITANO DE BELO HORIZONTE S/A, TENDO EM VISTA CAPITALIZAR A EMPRESA E GARANTIR O ALCANCE DOS RESPECTIVOS OBJETIVOS INSTITUCIONAIS.

Territórios	Físico			Orçamentário		
	Programado PPAG	Executado Jan/Abr	%	Programado PPAG	Executado Jan/Abr	%
Metropolitano	1	0	0,00	1.000,00	0,00	0,00
<b>Total</b>	<b>1</b>	<b>0</b>	<b>0,00</b>	<b>1.000,00</b>	<b>0,00</b>	<b>0,00</b>

**1916 - GESTÃO DA DÍVIDA PÚBLICA ESTADUAL**

**AÇÃO : 7030 - ENCARGOS DEVIDOS POR FINANCIAMENTO JUNTO AO INSTITUTO NACIONAL DA SEGURIDADE SOCIAL - INSS**

**Ação de Acompanhamento Geral**

**Produto : VALOR PAGO**                      **Unidade de Medida : R\$ MIL**

**DETALHAMENTO DO PRODUTO:** PAGAMENTO DE AMORTIZAÇÕES, JUROS E CORREÇÕES DE DÍVIDAS DO ESTADO, CONFORME A LEI FEDERAL Nº 12.810/2013.

**PÚBLICO ALVO:** ADMINISTRAÇÃO PÚBLICA ESTADUAL

**FINALIDADE:** VIABILIZAR O PAGAMENTO DE AMORTIZAÇÕES, JUROS E CORREÇÕES DAS DÍVIDAS DO ESTADO JUNTO AO INSTITUTO NACIONAL DA SEGURIDADE SOCIAL - INSS, QUE SE ENQUADREM NOS CRITÉRIOS ESTABELECIDOS PELA LEI FEDERAL Nº 12.810, DE 2013.

Territórios	Físico			Orçamentário		
	Programado PPAG	Executado Jan/Abr	%	Programado PPAG	Executado Jan/Abr	%
Metropolitano	0	23.358	-	0,00	23.360.393,21	-
Multiterritorial	72.539	0	0,00	72.539.431,00	0,00	0,00
<b>Total</b>	<b>72.539</b>	<b>23.358</b>	<b>32,20</b>	<b>72.539.431,00</b>	<b>23.360.393,21</b>	<b>32,20</b>

**AÇÃO : 7043 - ENCARGOS DEVIDOS POR FINANCIAMENTO JUNTO AO PROGRAMA DE FORMAÇÃO DO PATRIMÔNIO DO SERVIDOR PÚBLICO - PASEP**

**Ação de Acompanhamento Geral**

**Produto : VALOR PAGO**                      **Unidade de Medida : R\$ MIL**

**DETALHAMENTO DO PRODUTO:** PAGAMENTO DE AMORTIZAÇÕES, JUROS E CORREÇÕES DE DÍVIDAS DO ESTADO, CONFORME A LEI FEDERAL Nº 12.810/2013.

**PÚBLICO ALVO:** ADMINISTRAÇÃO PÚBLICA ESTADUAL

**FINALIDADE:** VIABILIZAR O PAGAMENTO DE AMORTIZAÇÕES, JUROS E CORREÇÕES DE DÍVIDAS DO ESTADO JUNTO AO PROGRAMA DE FORMAÇÃO DO PATRIMÔNIO DO SERVIDOR PÚBLICO - PASEP, CONFORME CRITÉRIOS ESTABELECIDOS PELA LEI FEDERAL Nº 12.810/2013.

Territórios	Físico			Orçamentário		
	Programado PPAG	Executado Jan/Abr	%	Programado PPAG	Executado Jan/Abr	%
Metropolitano	0	14.266	-	0,00	14.267.940,78	-
Multiterritorial	44.018	0	0,00	44.018.965,00	0,00	0,00
<b>Total</b>	<b>44.018</b>	<b>14.266</b>	<b>32,41</b>	<b>44.018.965,00</b>	<b>14.267.940,78</b>	<b>32,41</b>

**RELATÓRIO INSTITUCIONAL DE MONITORAMENTO**  
**DEMONSTRATIVO DE EXECUÇÃO FÍSICA E FINANCEIRA - JAN A ABR**  
**ESPECIAL**

**AÇÃO : 7658 - ENCARGOS DEVIDOS POR FINANCIAMENTO JUNTO AOS INSTITUTOS DE PREVIDÊNCIA DOS SERVIDORES MILITARES DO ESTADO DE MINAS GERAIS - IPSM**

**Ação de Acompanhamento Geral**

**Produto : VALOR PAGO**                      **Unidade de Medida : R\$ MIL**

**DETALHAMENTO DO PRODUTO:** PAGAMENTO DOS JUROS DA PARCELA DAS DÍVIDAS DO ESTADO PARA COM OS INSTITUTOS DE PREVIDÊNCIA DOS SERVIDORES MILITARES DO ESTADO DE MINAS GERAIS - IPSM

**PÚBLICO ALVO:** ADMINISTRAÇÃO PÚBLICA ESTADUAL

**FINALIDADE:** VIABILIZAR O PAGAMENTO DOS JUROS DA PARCELA DAS DÍVIDAS DO ESTADO PARA COM OS INSTITUTOS DE PREVIDÊNCIA DOS SERVIDORES MILITARES DO ESTADO DE MINAS GERAIS - IPSM.

Territórios	Físico			Orçamentário		
	Programado PPAG	Executado Jan/Abr	%	Programado PPAG	Executado Jan/Abr	%
Metropolitano	0	12.268	-	0,00	12.268.936,40	-
Multiterritorial	36.806	0	0,00	36.806.809,00	0,00	0,00
<b>Total</b>	<b>36.806</b>	<b>12.268</b>	<b>33,33</b>	<b>36.806.809,00</b>	<b>12.268.936,40</b>	<b>33,33</b>

**AÇÃO : 7886 - GESTÃO DA DÍVIDA FUNDADA CONTRATUAL INTERNA**

**Ação de Acompanhamento Geral**

**Produto : VALOR PAGO**                      **Unidade de Medida : R\$ MIL**

**DETALHAMENTO DO PRODUTO:** ADMINISTRAÇÃO DA DÍVIDA PÚBLICA FUNDADA CONTRATUAL INTERNA DO ESTADO.

**PÚBLICO ALVO:** ADMINISTRAÇÃO PÚBLICA ESTADUAL

**FINALIDADE:** GERIR O PAGAMENTO DAS AMORTIZAÇÕES, JUROS E CORREÇÕES DA DÍVIDA PÚBLICA FUNDADA CONTRATUAL INTERNA DO ESTADO DE MINAS GERAIS

Territórios	Físico			Orçamentário		
	Programado PPAG	Executado Jan/Abr	%	Programado PPAG	Executado Jan/Abr	%
Metropolitano	0	464.903	-	0,00	464.903.293,10	-
Multiterritorial	3.513.453	0	0,00	3.513.453.559,00	0,00	0,00
<b>Total</b>	<b>3.513.453</b>	<b>464.903</b>	<b>13,23</b>	<b>3.513.453.559,00</b>	<b>464.903.293,10</b>	<b>13,23</b>

**AÇÃO : 7896 - GESTÃO DA DÍVIDA FUNDADA CONTRATUAL EXTERNA**

**Ação de Acompanhamento Geral**

**Produto : VALOR PAGO**                      **Unidade de Medida : R\$ MIL**

**DETALHAMENTO DO PRODUTO:** ADMINISTRAÇÃO DA DÍVIDA PÚBLICA FUNDADA CONTRATUAL EXTERNA DO ESTADO.

**PÚBLICO ALVO:** ADMINISTRAÇÃO PÚBLICA ESTADUAL

**FINALIDADE:** GERIR O PAGAMENTO DAS AMORTIZAÇÕES, JUROS E CORREÇÕES DA DÍVIDA PÚBLICA FUNDADA CONTRATUAL EXTERNA DO ESTADO DE MINAS GERAIS

Territórios	Físico			Orçamentário		
	Programado PPAG	Executado Jan/Abr	%	Programado PPAG	Executado Jan/Abr	%
Metropolitano	0	119.587	-	0,00	119.587.862,09	-
Multiterritorial	738.511	0	0,00	738.511.638,00	0,00	0,00
<b>Total</b>	<b>738.511</b>	<b>119.587</b>	<b>16,19</b>	<b>738.511.638,00</b>	<b>119.587.862,09</b>	<b>16,19</b>

**RELATÓRIO INSTITUCIONAL DE MONITORAMENTO**  
**DEMONSTRATIVO DE EXECUÇÃO FÍSICA E FINANCEIRA - JAN A ABR**  
**ESPECIAL**

**1941 - EGE-SECRETARIA DE ESTADO DE PLANEJAMENTO E GESTÃO**

**AÇÃO : 7021 - APORTE PARA CUSTEIO DA IMPLANTAÇÃO DA PREVCOM-MG**

*Ação de Acompanhamento Geral*

**Produto : APORTE REALIZADO.                      Unidade de Medida : APORTE**

**DETALHAMENTO DO PRODUTO:** APORTE DE RECURSOS PARA A IMPLANTAÇÃO DA PREVIDÊNCIA COMPLEMENTAR DE MINAS GERAIS – PREVCOM-MG.

**PÚBLICO ALVO:** ÓRGÃOS E ENTIDADES DA ADMINISTRAÇÃO PÚBLICA E CIDADÃOS

**FINALIDADE:** ATENDER ÀS DESPESAS REFERENTES À IMPLANTAÇÃO DA FUNDAÇÃO DE PREVIDÊNCIA COMPLEMENTAR DO ESTADO DE MINAS GERAIS - PREVCOM-MG.

Territórios	Físico			Orçamentário		
	Programado PPAG	Executado Jan/Abr	%	Programado PPAG	Executado Jan/Abr	%
Metropolitano	10	4	40,00	2.610.000,00	870.000,00	33,33
Multiterritorial	0	0	-	711.000,00	0,00	0,00
<b>Total</b>	<b>10</b>	<b>4</b>	<b>40,00</b>	<b>3.321.000,00</b>	<b>870.000,00</b>	<b>26,20</b>

**AÇÃO : 7024 - PENSÕES AOS ASSISTIDOS E PENSIONISTAS DO PLANO DE PREVIDÊNCIA COMPLEMENTAR MINASCAIXA RP-2**

*Ação de Acompanhamento Geral*

*Ação com meta física não cumulativa*

**Produto : PENSÃO PAGA                              Unidade de Medida : PENSÃO**

**DETALHAMENTO DO PRODUTO:** PAGAMENTO DE PENSÕES AOS ASSISTIDOS E PENSIONISTAS DO LIQUIDADO PLANO DE PREVIDÊNCIA COMPLEMENTAR MINASCAIXA RP-2.

**PÚBLICO ALVO:** ASSISTIDOS E PENSIONISTAS DO LIQUIDADO PLANO DE PREVIDÊNCIA COMPLEMENTAR - MINASCAIXA

**FINALIDADE:** ATENDER AO PAGAMENTO DE PENSÕES AOS ASSISTIDOS E PENSIONISTAS DO LIQUIDADO PLANO DE PREVIDÊNCIA COMPLEMENTAR MINASCAIXA RP-2, NOS TERMOS DA LEI 21.527/2014.

Territórios	Físico			Orçamentário		
	Programado PPAG	Executado Jan/Abr	%	Programado PPAG	Executado Jan/Abr	%
Metropolitano	511	502	98,24	23.745.821,00	7.040.536,56	29,65
<b>Total</b>	<b>511</b>	<b>502</b>	<b>98,24</b>	<b>23.745.821,00</b>	<b>7.040.536,56</b>	<b>29,65</b>

**AÇÃO : 7441 - PENSÕES ESPECIAIS E INDENIZAÇÕES DE RESPONSABILIDADE DO PODER EXECUTIVO ESTADUAL**

*Ação de Acompanhamento Geral*

*Ação com meta física não cumulativa*

**Produto : PENSÃO PAGA                              Unidade de Medida : PENSÃO**

**DETALHAMENTO DO PRODUTO:** PAGAMENTO DE PENSÕES ESPECIAIS E INDENIZAÇÕES DE RESPONSABILIDADE DO PODER EXECUTIVO

**PÚBLICO ALVO:** PENSIONISTAS E BENEFICIÁRIOS DE INDENIZAÇÕES

**FINALIDADE:** ATENDER AO PAGAMENTO DE PENSÕES ESPECIAIS E INDENIZAÇÕES DE RESPONSABILIDADE DO PODER EXECUTIVO

Territórios	Físico			Orçamentário		
	Programado PPAG	Executado Jan/Abr	%	Programado PPAG	Executado Jan/Abr	%
Metropolitano	2.450	2.419	98,73	181.806.021,00	40.720.332,37	22,40
Oeste	1	1	100,00	77.233,00	17.745,46	22,98
Sul	1	1	100,00	87.014,00	19.992,70	22,98
Vale do Aço	1	1	100,00	87.015,00	19.993,09	22,98
<b>Total</b>	<b>2.453</b>	<b>2.422</b>	<b>98,74</b>	<b>182.057.283,00</b>	<b>40.778.063,62</b>	<b>22,40</b>



**RELATÓRIO INSTITUCIONAL DE MONITORAMENTO**  
**DEMONSTRATIVO DE EXECUÇÃO FÍSICA E FINANCEIRA - JAN A ABR**  
**ESPECIAL**

**2011 - INSTITUTO DE PREVIDÊNCIA DOS SERVIDORES DO ESTADO DE MINAS GERAIS**

**AÇÃO : 7004 - PRECATÓRIOS E SENTENÇAS JUDICIÁRIAS**

*Ação de Acompanhamento Geral*

**Produto : PRECATÓRIO/RPV PAGO**                      **Unidade de Medida : UNIDADE**

**DETALHAMENTO DO PRODUTO:** PRECATÓRIOS E REQUISIÇÕES DE PEQUENO VALOR.

**PÚBLICO ALVO:** CREDORES DE PRECATÓRIOS OU SENTENÇAS JUDICIAIS DEVIDAS PELO ESTADO

**FINALIDADE:** ATENDER AO PAGAMENTO DE DESPESAS COM PRECATÓRIOS E REQUISIÇÕES DE PEQUENO VALOR, TENDO EM VISTA A EXECUÇÃO DAS DECISÕES CONDENATÓRIAS TRANSITADAS EM JULGADO PROFERIDAS PELO PODER JUDICIÁRIO CONTRA A FAZENDA PÚBLICA.

Territórios	Físico			Orçamentário		
	Programado PPAG	Executado Jan/Abr	%	Programado PPAG	Executado Jan/Abr	%
Central	1	1	100,00	37.081,00	2.505,06	6,76
Mata	7	3	42,86	787.072,00	2.945,06	0,37
Metropolitano	414	407	98,31	47.940.610,00	6.282.860,00	13,11
Norte	1	4	400,00	122.047,00	4.544,99	3,72
Oeste	0	4	-	0,00	5.137,62	-
Sudoeste	5	4	80,00	904.058,00	2.957,48	0,33
Sul	4	0	0,00	357.166,00	0,00	0,00
Triângulo Norte	0	2	-	0,00	3.222,41	-
Vale do Aço	0	6	-	0,00	17.704,77	-
Vale do Rio Doce	0	2	-	0,00	3.125,57	-
Vertentes	2	6	300,00	573.292,00	13.563,33	2,37
<b>Total</b>	<b>434</b>	<b>439</b>	<b>101,15</b>	<b>50.721.326,00</b>	<b>6.338.566,29</b>	<b>12,50</b>

**2041 - LOTERIA DO ESTADO DE MINAS GERAIS**

**AÇÃO : 7004 - PRECATÓRIOS E SENTENÇAS JUDICIÁRIAS**

*Ação de Acompanhamento Geral*

**Produto : PRECATÓRIO/RPV PAGO**                      **Unidade de Medida : UNIDADE**

**DETALHAMENTO DO PRODUTO:** PRECATÓRIOS E REQUISIÇÕES DE PEQUENO VALOR.

**PÚBLICO ALVO:** CREDORES DE PRECATÓRIOS OU SENTENÇAS JUDICIAIS DEVIDAS PELO ESTADO

**FINALIDADE:** ATENDER AO PAGAMENTO DE DESPESAS COM PRECATÓRIOS E REQUISIÇÕES DE PEQUENO VALOR, TENDO EM VISTA A EXECUÇÃO DAS DECISÕES CONDENATÓRIAS TRANSITADAS EM JULGADO PROFERIDAS PELO PODER JUDICIÁRIO CONTRA A FAZENDA PÚBLICA.

Territórios	Físico			Orçamentário		
	Programado PPAG	Executado Jan/Abr	%	Programado PPAG	Executado Jan/Abr	%
Metropolitano	1	0	0,00	1.000,00	0,00	0,00
<b>Total</b>	<b>1</b>	<b>0</b>	<b>0,00</b>	<b>1.000,00</b>	<b>0,00</b>	<b>0,00</b>

**RELATÓRIO INSTITUCIONAL DE MONITORAMENTO**  
**DEMONSTRATIVO DE EXECUÇÃO FÍSICA E FINANCEIRA - JAN A ABR**  
**ESPECIAL**

**AÇÃO : 7009 - COMPLEMENTAÇÃO FINANCEIRA DO REGIME PRÓPRIO DE PREVIDÊNCIA SOCIAL - RPPS**

*Ação de Acompanhamento Geral*

**Produto : APORTE REALIZADO**                      **Unidade de Medida : R\$ MIL**

**DETALHAMENTO DO PRODUTO:** VALORES NECESSÁRIOS À COBERTURA DO DÉFICIT ATUARIAL DO FUNDO FINANCEIRO DE PREVIDÊNCIA, O QUAL ESTÁ VINCULADO AO PAGAMENTO DE PROVENTOS DO REGIME PRÓPRIO DE PREVIDÊNCIA SOCIAL DO ESTADO DE MINAS GERAIS.

**PÚBLICO ALVO:** INATIVOS CIVIS E PENSIONISTAS

**FINALIDADE:** VIABILIZAR OS APORTES NECESSÁRIOS À COBERTURA DO DÉFICIT ATUARIAL DO REGIME PRÓPRIO DE PREVIDÊNCIA SOCIAL, TENDO EM VISTA GARANTIR O PAGAMENTO DOS PROVENTOS DOS SERVIDORES INATIVOS E PENSIONISTAS REALIZADOS À CONTA DO FUNDO FINANCEIRO DE PREVIDÊNCIA - FUNFIP.

Territórios	Físico			Orçamentário		
	Programado PPAG	Executado Jan/Abr	%	Programado PPAG	Executado Jan/Abr	%
Metropolitano	1.525	508	33,31	1.525.266,00	509.887,31	33,43
<b>Total</b>	<b>1.525</b>	<b>508</b>	<b>33,31</b>	<b>1.525.266,00</b>	<b>509.887,31</b>	<b>33,43</b>

**2061 - FUNDAÇÃO JOÃO PINHEIRO**

**AÇÃO : 7004 - PRECATÓRIOS E SENTENÇAS JUDICIÁRIAS**

*Ação de Acompanhamento Geral*

**Produto : PRECATÓRIO/RPV PAGO**                      **Unidade de Medida : UNIDADE**

**DETALHAMENTO DO PRODUTO:** PRECATÓRIOS E REQUISIÇÕES DE PEQUENO VALOR.

**PÚBLICO ALVO:** CREDITORES DE PRECATÓRIOS OU SENTENÇAS JUDICIAIS DEVIDAS PELO ESTADO

**FINALIDADE:** ATENDER AO PAGAMENTO DE DESPESAS COM PRECATÓRIOS E REQUISIÇÕES DE PEQUENO VALOR, TENDO EM VISTA A EXECUÇÃO DAS DECISÕES CONDENATÓRIAS TRANSITADAS EM JULGADO PROFERIDAS PELO PODER JUDICIÁRIO CONTRA A FAZENDA PÚBLICA.

Territórios	Físico			Orçamentário		
	Programado PPAG	Executado Jan/Abr	%	Programado PPAG	Executado Jan/Abr	%
Metropolitano	14	15	107,14	2.992.021,00	519.129,11	17,35
<b>Total</b>	<b>14</b>	<b>15</b>	<b>107,14</b>	<b>2.992.021,00</b>	<b>519.129,11</b>	<b>17,35</b>

**2071 - FUNDAÇÃO DE AMPARO À PESQUISA DO ESTADO DE MINAS GERAIS**

**AÇÃO : 7004 - PRECATÓRIOS E SENTENÇAS JUDICIÁRIAS**

*Ação de Acompanhamento Geral*

**Produto : PRECATÓRIO/RPV PAGO**                      **Unidade de Medida : UNIDADE**

**DETALHAMENTO DO PRODUTO:** PRECATÓRIOS E REQUISIÇÕES DE PEQUENO VALOR.

**PÚBLICO ALVO:** CREDITORES DE PRECATÓRIOS OU SENTENÇAS JUDICIAIS DEVIDAS PELO ESTADO

**FINALIDADE:** ATENDER AO PAGAMENTO DE DESPESAS COM PRECATÓRIOS E REQUISIÇÕES DE PEQUENO VALOR, TENDO EM VISTA A EXECUÇÃO DAS DECISÕES CONDENATÓRIAS TRANSITADAS EM JULGADO PROFERIDAS PELO PODER JUDICIÁRIO CONTRA A FAZENDA PÚBLICA.

Territórios	Físico			Orçamentário		
	Programado PPAG	Executado Jan/Abr	%	Programado PPAG	Executado Jan/Abr	%
Metropolitano	1	0	0,00	1.000,00	0,00	0,00
<b>Total</b>	<b>1</b>	<b>0</b>	<b>0,00</b>	<b>1.000,00</b>	<b>0,00</b>	<b>0,00</b>

**RELATÓRIO INSTITUCIONAL DE MONITORAMENTO**  
**DEMONSTRATIVO DE EXECUÇÃO FÍSICA E FINANCEIRA - JAN A ABR**  
**ESPECIAL**

**AÇÃO : 7009 - COMPLEMENTAÇÃO FINANCEIRA DO REGIME PRÓPRIO DE PREVIDÊNCIA SOCIAL - RPPS**

*Ação de Acompanhamento Geral*

**Produto : APORTE REALIZADO**                      **Unidade de Medida : R\$ MIL**

**DETALHAMENTO DO PRODUTO:** VALORES NECESSÁRIOS À COBERTURA DO DÉFICIT ATUARIAL DO FUNDO FINANCEIRO DE PREVIDÊNCIA, O QUAL ESTÁ VINCULADO AO PAGAMENTO DE PROVENTOS DO REGIME PRÓPRIO DE PREVIDÊNCIA SOCIAL DO ESTADO DE MINAS GERAIS.

**PÚBLICO ALVO:** INATIVOS CIVIS E PENSIONISTAS

**FINALIDADE:** VIABILIZAR OS APORTES NECESSÁRIOS À COBERTURA DO DÉFICIT ATUARIAL DO REGIME PRÓPRIO DE PREVIDÊNCIA SOCIAL, TENDO EM VISTA GARANTIR O PAGAMENTO DOS PROVENTOS DOS SERVIDORES INATIVOS E PENSIONISTAS REALIZADOS À CONTA DO FUNDO FINANCEIRO DE PREVIDÊNCIA - FUNFIP.

Territórios	Físico			Orçamentário		
	Programado PPAG	Executado Jan/Abr	%	Programado PPAG	Executado Jan/Abr	%
Metropolitano	10	3	30,00	10.056,00	3.438,23	34,19
<b>Total</b>	<b>10</b>	<b>3</b>	<b>30,00</b>	<b>10.056,00</b>	<b>3.438,23</b>	<b>34,19</b>

**2091 - FUNDAÇÃO ESTADUAL DO MEIO AMBIENTE**

**AÇÃO : 7004 - PRECATÓRIOS E SENTENÇAS JUDICIÁRIAS**

*Ação de Acompanhamento Geral*

**Produto : PRECATÓRIO/RPV PAGO**                      **Unidade de Medida : UNIDADE**

**DETALHAMENTO DO PRODUTO:** PRECATÓRIOS E REQUISIÇÕES DE PEQUENO VALOR.

**PÚBLICO ALVO:** CREDORES DE PRECATÓRIOS OU SENTENÇAS JUDICIAIS DEVIDAS PELO ESTADO

**FINALIDADE:** ATENDER AO PAGAMENTO DE DESPESAS COM PRECATÓRIOS E REQUISIÇÕES DE PEQUENO VALOR, TENDO EM VISTA A EXECUÇÃO DAS DECISÕES CONDENATÓRIAS TRANSITADAS EM JULGADO PROFERIDAS PELO PODER JUDICIÁRIO CONTRA A FAZENDA PÚBLICA.

Territórios	Físico			Orçamentário		
	Programado PPAG	Executado Jan/Abr	%	Programado PPAG	Executado Jan/Abr	%
Metropolitano	1	0	0,00	10.000,00	14.151,92	141,52
<b>Total</b>	<b>1</b>	<b>0</b>	<b>0,00</b>	<b>10.000,00</b>	<b>14.151,92</b>	<b>141,52</b>

**AÇÃO : 7009 - COMPLEMENTAÇÃO FINANCEIRA DO REGIME PRÓPRIO DE PREVIDÊNCIA SOCIAL - RPPS**

*Ação de Acompanhamento Geral*

**Produto : APORTE REALIZADO**                      **Unidade de Medida : R\$ MIL**

**DETALHAMENTO DO PRODUTO:** VALORES NECESSÁRIOS À COBERTURA DO DÉFICIT ATUARIAL DO FUNDO FINANCEIRO DE PREVIDÊNCIA, O QUAL ESTÁ VINCULADO AO PAGAMENTO DE PROVENTOS DO REGIME PRÓPRIO DE PREVIDÊNCIA SOCIAL DO ESTADO DE MINAS GERAIS.

**PÚBLICO ALVO:** INATIVOS CIVIS E PENSIONISTAS

**FINALIDADE:** VIABILIZAR OS APORTES NECESSÁRIOS À COBERTURA DO DÉFICIT ATUARIAL DO REGIME PRÓPRIO DE PREVIDÊNCIA SOCIAL, TENDO EM VISTA GARANTIR O PAGAMENTO DOS PROVENTOS DOS SERVIDORES INATIVOS E PENSIONISTAS REALIZADOS À CONTA DO FUNDO FINANCEIRO DE PREVIDÊNCIA - FUNFIP.

Territórios	Físico			Orçamentário		
	Programado PPAG	Executado Jan/Abr	%	Programado PPAG	Executado Jan/Abr	%
Metropolitano	4.717	1.709	36,23	4.856.424,00	1.709.828,37	35,21
<b>Total</b>	<b>4.717</b>	<b>1.709</b>	<b>36,23</b>	<b>4.856.424,00</b>	<b>1.709.828,37</b>	<b>35,21</b>

**RELATÓRIO INSTITUCIONAL DE MONITORAMENTO**  
**DEMONSTRATIVO DE EXECUÇÃO FÍSICA E FINANCEIRA - JAN A ABR**  
**ESPECIAL**

**2101 - INSTITUTO ESTADUAL DE FLORESTAS**

**AÇÃO : 7004 - PRECATÓRIOS E SENTENÇAS JUDICIÁRIAS**

*Ação de Acompanhamento Geral*

**Produto : PRECATÓRIO/RPV PAGO**                      **Unidade de Medida : UNIDADE**

**DETALHAMENTO DO PRODUTO:** PRECATÓRIOS E REQUISIÇÕES DE PEQUENO VALOR.

**PÚBLICO ALVO:** CREDORES DE PRECATÓRIOS OU SENTENÇAS JUDICIAIS DEVIDAS PELO ESTADO

**FINALIDADE:** ATENDER AO PAGAMENTO DE DESPESAS COM PRECATÓRIOS E REQUISIÇÕES DE PEQUENO VALOR, TENDO EM VISTA A EXECUÇÃO DAS DECISÕES CONDENATÓRIAS TRANSITADAS EM JULGADO PROFERIDAS PELO PODER JUDICIÁRIO CONTRA A FAZENDA PÚBLICA.

Territórios	Físico			Orçamentário		
	Programado PPAG	Executado Jan/Abr	%	Programado PPAG	Executado Jan/Abr	%
Metropolitano	8	0	0,00	1.723.876,00	4.359,28	0,25
Noroeste	0	1	-	0,00	25.259,72	-
Vertentes	0	1	-	0,00	29.771,01	-
<b>Total</b>	<b>8</b>	<b>2</b>	<b>25,00</b>	<b>1.723.876,00</b>	<b>59.390,01</b>	<b>3,45</b>

**2121 - INSTITUTO DE PREVIDÊNCIA DOS SERVIDORES MILITARES DO ESTADO DE MINAS GERAIS**

**AÇÃO : 7004 - PRECATÓRIOS E SENTENÇAS JUDICIÁRIAS**

*Ação de Acompanhamento Geral*

**Produto : PRECATÓRIO/RPV PAGO**                      **Unidade de Medida : UNIDADE**

**DETALHAMENTO DO PRODUTO:** PRECATÓRIOS E REQUISIÇÕES DE PEQUENO VALOR.

**PÚBLICO ALVO:** CREDORES DE PRECATÓRIOS OU SENTENÇAS JUDICIAIS DEVIDAS PELO ESTADO

**FINALIDADE:** ATENDER AO PAGAMENTO DE DESPESAS COM PRECATÓRIOS E REQUISIÇÕES DE PEQUENO VALOR, TENDO EM VISTA A EXECUÇÃO DAS DECISÕES CONDENATÓRIAS TRANSITADAS EM JULGADO PROFERIDAS PELO PODER JUDICIÁRIO CONTRA A FAZENDA PÚBLICA.

Territórios	Físico			Orçamentário		
	Programado PPAG	Executado Jan/Abr	%	Programado PPAG	Executado Jan/Abr	%
Metropolitano	59	35	59,32	6.323.559,00	190.299,24	3,01
Oeste	1	0	0,00	21.102,00	0,00	0,00
Sudoeste	1	0	0,00	16.426,00	0,00	0,00
Sul	1	0	0,00	184.974,00	0,00	0,00
Triângulo Sul	1	0	0,00	598.491,00	0,00	0,00
Vale do Rio Doce	2	0	0,00	68.265,00	0,00	0,00
Vertentes	2	0	0,00	96.984,00	0,00	0,00
<b>Total</b>	<b>67</b>	<b>35</b>	<b>52,24</b>	<b>7.309.801,00</b>	<b>190.299,24</b>	<b>2,60</b>

**RELATÓRIO INSTITUCIONAL DE MONITORAMENTO**  
**DEMONSTRATIVO DE EXECUÇÃO FÍSICA E FINANCEIRA - JAN A ABR**  
**ESPECIAL**

**AÇÃO : 7009 - COMPLEMENTAÇÃO FINANCEIRA DO REGIME PRÓPRIO DE PREVIDÊNCIA SOCIAL - RPPS**

*Ação de Acompanhamento Geral*

**Produto : APORTE REALIZADO**                      **Unidade de Medida : R\$ MIL**

**DETALHAMENTO DO PRODUTO:** VALORES NECESSÁRIOS À COBERTURA DO DÉFICIT ATUARIAL DO FUNDO FINANCEIRO DE PREVIDÊNCIA, O QUAL ESTÁ VINCULADO AO PAGAMENTO DE PROVENTOS DO REGIME PRÓPRIO DE PREVIDÊNCIA SOCIAL DO ESTADO DE MINAS GERAIS.

**PÚBLICO ALVO:** INATIVOS CIVIS E PENSIONISTAS

**FINALIDADE:** VIABILIZAR OS APORTES NECESSÁRIOS À COBERTURA DO DÉFICIT ATUARIAL DO REGIME PRÓPRIO DE PREVIDÊNCIA SOCIAL, TENDO EM VISTA GARANTIR O PAGAMENTO DOS PROVENTOS DOS SERVIDORES INATIVOS E PENSIONISTAS REALIZADOS À CONTA DO FUNDO FINANCEIRO DE PREVIDÊNCIA - FUNFIP.

Territórios	Físico			Orçamentário		
	Programado PPAG	Executado Jan/Abr	%	Programado PPAG	Executado Jan/Abr	%
Metropolitano	1.855	112	6,04	1.683.855,00	113.865,33	6,76
<b>Total</b>	<b>1.855</b>	<b>112</b>	<b>6,04</b>	<b>1.683.855,00</b>	<b>113.865,33</b>	<b>6,76</b>

**2151 - FUNDAÇÃO HELENA ANTIPOFF**

**AÇÃO : 7004 - PRECATÓRIOS E SENTENÇAS JUDICIÁRIAS**

*Ação de Acompanhamento Geral*

**Produto : PRECATÓRIO/RPV PAGO**                      **Unidade de Medida : UNIDADE**

**DETALHAMENTO DO PRODUTO:** PRECATÓRIOS E REQUISIÇÕES DE PEQUENO VALOR.

**PÚBLICO ALVO:** CREDORES DE PRECATÓRIOS OU SENTENÇAS JUDICIAIS DEVIDAS PELO ESTADO

**FINALIDADE:** ATENDER AO PAGAMENTO DE DESPESAS COM PRECATÓRIOS E REQUISIÇÕES DE PEQUENO VALOR, TENDO EM VISTA A EXECUÇÃO DAS DECISÕES CONDENATÓRIAS TRANSITADAS EM JULGADO PROFERIDAS PELO PODER JUDICIÁRIO CONTRA A FAZENDA PÚBLICA.

Territórios	Físico			Orçamentário		
	Programado PPAG	Executado Jan/Abr	%	Programado PPAG	Executado Jan/Abr	%
Metropolitano	1	0	0,00	1.000,00	0,00	0,00
<b>Total</b>	<b>1</b>	<b>0</b>	<b>0,00</b>	<b>1.000,00</b>	<b>0,00</b>	<b>0,00</b>

**2161 - FUNDAÇÃO EDUCACIONAL CAIO MARTINS**

**AÇÃO : 7004 - PRECATÓRIOS E SENTENÇAS JUDICIÁRIAS**

*Ação de Acompanhamento Geral*

**Produto : PRECATÓRIO/RPV PAGO**                      **Unidade de Medida : UNIDADE**

**DETALHAMENTO DO PRODUTO:** PRECATÓRIOS E REQUISIÇÕES DE PEQUENO VALOR.

**PÚBLICO ALVO:** CREDORES DE PRECATÓRIOS OU SENTENÇAS JUDICIAIS DEVIDAS PELO ESTADO

**FINALIDADE:** ATENDER AO PAGAMENTO DE DESPESAS COM PRECATÓRIOS E REQUISIÇÕES DE PEQUENO VALOR, TENDO EM VISTA A EXECUÇÃO DAS DECISÕES CONDENATÓRIAS TRANSITADAS EM JULGADO PROFERIDAS PELO PODER JUDICIÁRIO CONTRA A FAZENDA PÚBLICA.

Territórios	Físico			Orçamentário		
	Programado PPAG	Executado Jan/Abr	%	Programado PPAG	Executado Jan/Abr	%
Metropolitano	2	0	0,00	1.000,00	0,00	0,00
<b>Total</b>	<b>2</b>	<b>0</b>	<b>0,00</b>	<b>1.000,00</b>	<b>0,00</b>	<b>0,00</b>

**RELATÓRIO INSTITUCIONAL DE MONITORAMENTO**  
**DEMONSTRATIVO DE EXECUÇÃO FÍSICA E FINANCEIRA - JAN A ABR**  
**ESPECIAL**

**2171 - FUNDAÇÃO DE ARTE DE OURO PRETO**

**AÇÃO : 7004 - PRECATÓRIOS E SENTENÇAS JUDICIÁRIAS**

*Ação de Acompanhamento Geral*

**Produto :** PRECATÓRIO/RPV PAGO      **Unidade de Medida :** UNIDADE

**DETALHAMENTO DO PRODUTO:** PRECATÓRIOS E REQUISIÇÕES DE PEQUENO VALOR.

**PÚBLICO ALVO:** CREDORES DE PRECATÓRIOS OU SENTENÇAS JUDICIAIS DEVIDAS PELO ESTADO

**FINALIDADE:** ATENDER AO PAGAMENTO DE DESPESAS COM PRECATÓRIOS E REQUISIÇÕES DE PEQUENO VALOR, TENDO EM VISTA A EXECUÇÃO DAS DECISÕES CONDENATÓRIAS TRANSITADAS EM JULGADO PROFERIDAS PELO PODER JUDICIÁRIO CONTRA A FAZENDA PÚBLICA.

Territórios	Físico			Orçamentário		
	Programado PPAG	Executado Jan/Abr	%	Programado PPAG	Executado Jan/Abr	%
Metropolitano	1	0	0,00	1.000,00	0,00	0,00
<b>Total</b>	<b>1</b>	<b>0</b>	<b>0,00</b>	<b>1.000,00</b>	<b>0,00</b>	<b>0,00</b>

**2181 - FUNDAÇÃO CLÓVIS SALGADO**

**AÇÃO : 7004 - PRECATÓRIOS E SENTENÇAS JUDICIÁRIAS**

*Ação de Acompanhamento Geral*

**Produto :** PRECATÓRIO/RPV PAGO      **Unidade de Medida :** UNIDADE

**DETALHAMENTO DO PRODUTO:** PRECATÓRIOS E REQUISIÇÕES DE PEQUENO VALOR.

**PÚBLICO ALVO:** CREDORES DE PRECATÓRIOS OU SENTENÇAS JUDICIAIS DEVIDAS PELO ESTADO

**FINALIDADE:** ATENDER AO PAGAMENTO DE DESPESAS COM PRECATÓRIOS E REQUISIÇÕES DE PEQUENO VALOR, TENDO EM VISTA A EXECUÇÃO DAS DECISÕES CONDENATÓRIAS TRANSITADAS EM JULGADO PROFERIDAS PELO PODER JUDICIÁRIO CONTRA A FAZENDA PÚBLICA.

Territórios	Físico			Orçamentário		
	Programado PPAG	Executado Jan/Abr	%	Programado PPAG	Executado Jan/Abr	%
Metropolitano	1	0	0,00	1.000,00	0,00	0,00
<b>Total</b>	<b>1</b>	<b>0</b>	<b>0,00</b>	<b>1.000,00</b>	<b>0,00</b>	<b>0,00</b>

**RELATÓRIO INSTITUCIONAL DE MONITORAMENTO**  
**DEMONSTRATIVO DE EXECUÇÃO FÍSICA E FINANCEIRA - JAN A ABR**  
**ESPECIAL**

**2201 - INSTITUTO ESTADUAL DO PATRIMÔNIO HISTÓRICO E ARTÍSTICO DE MINAS GERAIS**

**AÇÃO : 7004 - PRECATÓRIOS E SENTENÇAS JUDICIÁRIAS**

*Ação de Acompanhamento Geral*

**Produto : PRECATÓRIO/RPV PAGO**                      **Unidade de Medida : UNIDADE**

**DETALHAMENTO DO PRODUTO:** PRECATÓRIOS E REQUISIÇÕES DE PEQUENO VALOR.

**PÚBLICO ALVO:** CREDORES DE PRECATÓRIOS OU SENTENÇAS JUDICIAIS DEVIDAS PELO ESTADO

**FINALIDADE:** ATENDER AO PAGAMENTO DE DESPESAS COM PRECATÓRIOS E REQUISIÇÕES DE PEQUENO VALOR, TENDO EM VISTA A EXECUÇÃO DAS DECISÕES CONDENATÓRIAS TRANSITADAS EM JULGADO PROFERIDAS PELO PODER JUDICIÁRIO CONTRA A FAZENDA PÚBLICA.

Territórios	Físico			Orçamentário		
	Programado PPAG	Executado Jan/Abr	%	Programado PPAG	Executado Jan/Abr	%
Metropolitano	2	0	0,00	291.106,00	2.632.089,18	904,17
<b>Total</b>	<b>2</b>	<b>0</b>	<b>0,00</b>	<b>291.106,00</b>	<b>2.632.089,18</b>	<b>904,17</b>

**2211 - FUNDAÇÃO TV MINAS CULTURAL E EDUCATIVA**

**AÇÃO : 7004 - PRECATÓRIOS E SENTENÇAS JUDICIÁRIAS**

*Ação de Acompanhamento Geral*

**Produto : PRECATÓRIO/RPV PAGO**                      **Unidade de Medida : UNIDADE**

**DETALHAMENTO DO PRODUTO:** PRECATÓRIOS E REQUISIÇÕES DE PEQUENO VALOR.

**PÚBLICO ALVO:** CREDORES DE PRECATÓRIOS OU SENTENÇAS JUDICIAIS DEVIDAS PELO ESTADO

**FINALIDADE:** ATENDER AO PAGAMENTO DE DESPESAS COM PRECATÓRIOS E REQUISIÇÕES DE PEQUENO VALOR, TENDO EM VISTA A EXECUÇÃO DAS DECISÕES CONDENATÓRIAS TRANSITADAS EM JULGADO PROFERIDAS PELO PODER JUDICIÁRIO CONTRA A FAZENDA PÚBLICA.

Territórios	Físico			Orçamentário		
	Programado PPAG	Executado Jan/Abr	%	Programado PPAG	Executado Jan/Abr	%
Metropolitano	1	0	0,00	1.000,00	0,00	0,00
<b>Total</b>	<b>1</b>	<b>0</b>	<b>0,00</b>	<b>1.000,00</b>	<b>0,00</b>	<b>0,00</b>

**RELATÓRIO INSTITUCIONAL DE MONITORAMENTO**  
**DEMONSTRATIVO DE EXECUÇÃO FÍSICA E FINANCEIRA - JAN A ABR**  
**ESPECIAL**

**2241 - INSTITUTO MINEIRO DE GESTÃO DAS ÁGUAS**

**AÇÃO : 7004 - PRECATÓRIOS E SENTENÇAS JUDICIÁRIAS**

*Ação de Acompanhamento Geral*

**Produto : PRECATÓRIO/RPV PAGO**                      **Unidade de Medida : UNIDADE**

**DETALHAMENTO DO PRODUTO:** PRECATÓRIOS E REQUISIÇÕES DE PEQUENO VALOR.

**PÚBLICO ALVO:** CREDORES DE PRECATÓRIOS OU SENTENÇAS JUDICIAIS DEVIDAS PELO ESTADO

**FINALIDADE:** ATENDER AO PAGAMENTO DE DESPESAS COM PRECATÓRIOS E REQUISIÇÕES DE PEQUENO VALOR, TENDO EM VISTA A EXECUÇÃO DAS DECISÕES CONDENATÓRIAS TRANSITADAS EM JULGADO PROFERIDAS PELO PODER JUDICIÁRIO CONTRA A FAZENDA PÚBLICA.

Territórios	Físico			Orçamentário		
	Programado PPAG	Executado Jan/Abr	%	Programado PPAG	Executado Jan/Abr	%
Metropolitano	7	0	0,00	996.384,00	35.902,15	3,60
<b>Total</b>	<b>7</b>	<b>0</b>	<b>0,00</b>	<b>996.384,00</b>	<b>35.902,15</b>	<b>3,60</b>

**2251 - JUNTA COMERCIAL DO ESTADO DE MINAS GERAIS**

**AÇÃO : 7004 - PRECATÓRIOS E SENTENÇAS JUDICIÁRIAS**

*Ação de Acompanhamento Geral*

**Produto : PRECATÓRIO/RPV PAGO**                      **Unidade de Medida : UNIDADE**

**DETALHAMENTO DO PRODUTO:** PRECATÓRIOS E REQUISIÇÕES DE PEQUENO VALOR.

**PÚBLICO ALVO:** CREDORES DE PRECATÓRIOS OU SENTENÇAS JUDICIAIS DEVIDAS PELO ESTADO

**FINALIDADE:** ATENDER AO PAGAMENTO DE DESPESAS COM PRECATÓRIOS E REQUISIÇÕES DE PEQUENO VALOR, TENDO EM VISTA A EXECUÇÃO DAS DECISÕES CONDENATÓRIAS TRANSITADAS EM JULGADO PROFERIDAS PELO PODER JUDICIÁRIO CONTRA A FAZENDA PÚBLICA.

Territórios	Físico			Orçamentário		
	Programado PPAG	Executado Jan/Abr	%	Programado PPAG	Executado Jan/Abr	%
Metropolitano	13	1	7,69	489.859,00	41.268,90	8,42
<b>Total</b>	<b>13</b>	<b>1</b>	<b>7,69</b>	<b>489.859,00</b>	<b>41.268,90</b>	<b>8,42</b>

**AÇÃO : 7009 - COMPLEMENTAÇÃO FINANCEIRA DO REGIME PRÓPRIO DE PREVIDÊNCIA SOCIAL - RPPS**

*Ação de Acompanhamento Geral*

**Produto : APORTE REALIZADO**                      **Unidade de Medida : R\$ MIL**

**DETALHAMENTO DO PRODUTO:** VALORES NECESSÁRIOS À COBERTURA DO DÉFICIT ATUARIAL DO FUNDO FINANCEIRO DE PREVIDÊNCIA, O QUAL ESTÁ VINCULADO AO PAGAMENTO DE PROVENTOS DO REGIME PRÓPRIO DE PREVIDÊNCIA SOCIAL DO ESTADO DE MINAS GERAIS.

**PÚBLICO ALVO:** INATIVOS CIVIS E PENSIONISTAS

**FINALIDADE:** VIABILIZAR OS APORTES NECESSÁRIOS À COBERTURA DO DÉFICIT ATUARIAL DO REGIME PRÓPRIO DE PREVIDÊNCIA SOCIAL, TENDO EM VISTA GARANTIR O PAGAMENTO DOS PROVENTOS DOS SERVIDORES INATIVOS E PENSIONISTAS REALIZADOS À CONTA DO FUNDO FINANCEIRO DE PREVIDÊNCIA - FUNFIP.

Territórios	Físico			Orçamentário		
	Programado PPAG	Executado Jan/Abr	%	Programado PPAG	Executado Jan/Abr	%
Metropolitano	3.981	1.342	33,71	4.003.962,00	1.344.404,62	33,58
<b>Total</b>	<b>3.981</b>	<b>1.342</b>	<b>33,71</b>	<b>4.003.962,00</b>	<b>1.344.404,62</b>	<b>33,58</b>



**RELATÓRIO INSTITUCIONAL DE MONITORAMENTO**  
**DEMONSTRATIVO DE EXECUÇÃO FÍSICA E FINANCEIRA - JAN A ABR**  
**ESPECIAL**

**2261 - FUNDAÇÃO EZEQUIEL DIAS**

**AÇÃO : 7004 - PRECATÓRIOS E SENTENÇAS JUDICIÁRIAS**

*Ação de Acompanhamento Geral*

**Produto :** PRECATÓRIO/RPV PAGO **Unidade de Medida :** UNIDADE

**DETALHAMENTO DO PRODUTO:** PRECATÓRIOS E REQUISIÇÕES DE PEQUENO VALOR.

**PÚBLICO ALVO:** CREDORES DE PRECATÓRIOS OU SENTENÇAS JUDICIAIS DEVIDAS PELO ESTADO

**FINALIDADE:** ATENDER AO PAGAMENTO DE DESPESAS COM PRECATÓRIOS E REQUISIÇÕES DE PEQUENO VALOR, TENDO EM VISTA A EXECUÇÃO DAS DECISÕES CONDENATÓRIAS TRANSITADAS EM JULGADO PROFERIDAS PELO PODER JUDICIÁRIO CONTRA A FAZENDA PÚBLICA.

Territórios	Físico			Orçamentário		
	Programado PPAG	Executado Jan/Abr	%	Programado PPAG	Executado Jan/Abr	%
Metropolitano	0	6	-	0,00	47.266,27	-
Multiterritorial	2	0	0,00	56.104,00	0,00	0,00
<b>Total</b>	<b>2</b>	<b>6</b>	<b>300,00</b>	<b>56.104,00</b>	<b>47.266,27</b>	<b>84,25</b>

**AÇÃO : 7009 - COMPLEMENTAÇÃO FINANCEIRA DO REGIME PRÓPRIO DE PREVIDÊNCIA SOCIAL - RPPS**

*Ação de Acompanhamento Geral*

*Ação com meta física não cumulativa*

**Produto :** APORTE REALIZADO **Unidade de Medida :** R\$ MIL

**DETALHAMENTO DO PRODUTO:** VALORES NECESSÁRIOS À COBERTURA DO DÉFICIT ATUARIAL DO FUNDO FINANCEIRO DE PREVIDÊNCIA, O QUAL ESTÁ VINCULADO AO PAGAMENTO DE PROVENTOS DO REGIME PRÓPRIO DE PREVIDÊNCIA SOCIAL DO ESTADO DE MINAS GERAIS.

**PÚBLICO ALVO:** INATIVOS CIVIS E PENSIONISTAS

**FINALIDADE:** VIABILIZAR OS APORTES NECESSÁRIOS À COBERTURA DO DÉFICIT ATUARIAL DO REGIME PRÓPRIO DE PREVIDÊNCIA SOCIAL, TENDO EM VISTA GARANTIR O PAGAMENTO DOS PROVENTOS DOS SERVIDORES INATIVOS E PENSIONISTAS REALIZADOS À CONTA DO FUNDO FINANCEIRO DE PREVIDÊNCIA - FUNFIP.

Territórios	Físico			Orçamentário		
	Programado PPAG	Executado Jan/Abr	%	Programado PPAG	Executado Jan/Abr	%
Metropolitano	1.893	1.519	80,24	18.930.654,00	5.951.726,77	31,44
<b>Total</b>	<b>1.893</b>	<b>1.519</b>	<b>80,24</b>	<b>18.930.654,00</b>	<b>5.951.726,77</b>	<b>31,44</b>

**RELATÓRIO INSTITUCIONAL DE MONITORAMENTO**  
**DEMONSTRATIVO DE EXECUÇÃO FÍSICA E FINANCEIRA - JAN A ABR**  
**ESPECIAL**

**2271 - FUNDAÇÃO HOSPITALAR DO ESTADO DE MINAS GERAIS**

**AÇÃO : 7004 - PRECATÓRIOS E SENTENÇAS JUDICIÁRIAS**

**Ação de Acompanhamento Geral**

**Produto : PRECATÓRIO/RPV PAGO**                      **Unidade de Medida : UNIDADE**

**DETALHAMENTO DO PRODUTO:** PRECATÓRIOS E REQUISIÇÕES DE PEQUENO VALOR.

**PÚBLICO ALVO:** CREDORES DE PRECATÓRIOS OU SENTENÇAS JUDICIAIS DEVIDAS PELO ESTADO

**FINALIDADE:** ATENDER AO PAGAMENTO DE DESPESAS COM PRECATÓRIOS E REQUISIÇÕES DE PEQUENO VALOR, TENDO EM VISTA A EXECUÇÃO DAS DECISÕES CONDENATÓRIAS TRANSITADAS EM JULGADO PROFERIDAS PELO PODER JUDICIÁRIO CONTRA A FAZENDA PÚBLICA.

Territórios	Físico			Orçamentário		
	Programado PPAG	Executado Jan/Abr	%	Programado PPAG	Executado Jan/Abr	%
Metropolitano	485	57	11,75	8.612.911,00	916.105,93	10,64
Vertentes	5	0	0,00	49.202,00	0,00	0,00
<b>Total</b>	<b>490</b>	<b>57</b>	<b>11,63</b>	<b>8.662.113,00</b>	<b>916.105,93</b>	<b>10,58</b>

**AÇÃO : 7009 - COMPLEMENTAÇÃO FINANCEIRA DO REGIME PRÓPRIO DE PREVIDÊNCIA SOCIAL - RPPS**

**Ação de Acompanhamento Geral**

**Produto : APORTE REALIZADO**                      **Unidade de Medida : R\$ MIL**

**DETALHAMENTO DO PRODUTO:** VALORES NECESSÁRIOS À COBERTURA DO DÉFICIT ATUARIAL DO FUNDO FINANCEIRO DE PREVIDÊNCIA, O QUAL ESTÁ VINCULADO AO PAGAMENTO DE PROVENTOS DO REGIME PRÓPRIO DE PREVIDÊNCIA SOCIAL DO ESTADO DE MINAS GERAIS.

**PÚBLICO ALVO:** INATIVOS CIVIS E PENSIONISTAS

**FINALIDADE:** VIABILIZAR OS APORTES NECESSÁRIOS À COBERTURA DO DÉFICIT ATUARIAL DO REGIME PRÓPRIO DE PREVIDÊNCIA SOCIAL, TENDO EM VISTA GARANTIR O PAGAMENTO DOS PROVENTOS DOS SERVIDORES INATIVOS E PENSIONISTAS REALIZADOS À CONTA DO FUNDO FINANCEIRO DE PREVIDÊNCIA - FUNFIP.

Territórios	Físico			Orçamentário		
	Programado PPAG	Executado Jan/Abr	%	Programado PPAG	Executado Jan/Abr	%
Metropolitano	173.067	43.117	24,91	173.067.287,00	43.116.913,57	24,91
<b>Total</b>	<b>173.067</b>	<b>43.117</b>	<b>24,91</b>	<b>173.067.287,00</b>	<b>43.116.913,57</b>	<b>24,91</b>

**RELATÓRIO INSTITUCIONAL DE MONITORAMENTO**  
**DEMONSTRATIVO DE EXECUÇÃO FÍSICA E FINANCEIRA - JAN A ABR**  
**ESPECIAL**

**2281 - FUNDAÇÃO DE EDUCAÇÃO PARA O TRABALHO DE MINAS GERAIS**

**AÇÃO : 7004 - PRECATÓRIOS E SENTENÇAS JUDICIÁRIAS**

*Ação de Acompanhamento Geral*

**Produto : PRECATÓRIO/RPV PAGO**                      **Unidade de Medida : UNIDADE**

**DETALHAMENTO DO PRODUTO:** PRECATÓRIOS E REQUISIÇÕES DE PEQUENO VALOR.

**PÚBLICO ALVO:** CREDORES DE PRECATÓRIOS OU SENTENÇAS JUDICIAIS DEVIDAS PELO ESTADO

**FINALIDADE:** ATENDER AO PAGAMENTO DE DESPESAS COM PRECATÓRIOS E REQUISIÇÕES DE PEQUENO VALOR, TENDO EM VISTA A EXECUÇÃO DAS DECISÕES CONDENATÓRIAS TRANSITADAS EM JULGADO PROFERIDAS PELO PODER JUDICIÁRIO CONTRA A FAZENDA PÚBLICA.

Territórios	Físico			Orçamentário		
	Programado PPAG	Executado Jan/Abr	%	Programado PPAG	Executado Jan/Abr	%
Multiterritorial	1	0	0,00	1.000,00	0,00	0,00
<b>Total</b>	<b>1</b>	<b>0</b>	<b>0,00</b>	<b>1.000,00</b>	<b>0,00</b>	<b>0,00</b>

**2301 - DEPARTAMENTO DE EDIFICAÇÕES E ESTRADAS DE RODAGEM DO ESTADO**

**AÇÃO : 7004 - PRECATÓRIOS E SENTENÇAS JUDICIÁRIAS**

*Ação de Acompanhamento Geral*

**Produto : PRECATÓRIO/RPV PAGO**                      **Unidade de Medida : UNIDADE**

**DETALHAMENTO DO PRODUTO:** PRECATÓRIOS E REQUISIÇÕES DE PEQUENO VALOR.

**PÚBLICO ALVO:** CREDORES DE PRECATÓRIOS OU SENTENÇAS JUDICIAIS DEVIDAS PELO ESTADO

**FINALIDADE:** ATENDER AO PAGAMENTO DE DESPESAS COM PRECATÓRIOS E REQUISIÇÕES DE PEQUENO VALOR, TENDO EM VISTA A EXECUÇÃO DAS DECISÕES CONDENATÓRIAS TRANSITADAS EM JULGADO PROFERIDAS PELO PODER JUDICIÁRIO CONTRA A FAZENDA PÚBLICA.

Territórios	Físico			Orçamentário		
	Programado PPAG	Executado Jan/Abr	%	Programado PPAG	Executado Jan/Abr	%
Caparaó	1	0	0,00	183.155,00	0,00	0,00
Mata	1	1	100,00	183.155,00	1.049,46	0,57
Médio e Baixo Jequitinhonha	1	0	0,00	183.155,00	0,00	0,00
Metropolitano	82	25	30,49	15.517.173,00	42.418,81	0,27
Norte	1	0	0,00	183.155,00	0,00	0,00
Oeste	0	2	-	0,00	3.314,07	-
Sul	8	3	37,50	1.465.237,00	1.155,78	0,08
Vale do Aço	0	1	-	0,00	1.005,29	-
<b>Total</b>	<b>94</b>	<b>32</b>	<b>34,04</b>	<b>17.715.030,00</b>	<b>48.943,41</b>	<b>0,28</b>

**RELATÓRIO INSTITUCIONAL DE MONITORAMENTO**  
**DEMONSTRATIVO DE EXECUÇÃO FÍSICA E FINANCEIRA - JAN A ABR**  
**ESPECIAL**

**2311 - UNIVERSIDADE ESTADUAL DE MONTES CLAROS**

**AÇÃO : 7004 - PRECATÓRIOS E SENTENÇAS JUDICIÁRIAS**

*Ação de Acompanhamento Geral*

**Produto : PRECATÓRIO/RPV PAGO**                      **Unidade de Medida : UNIDADE**

**DETALHAMENTO DO PRODUTO:** PRECATÓRIOS E REQUISIÇÕES DE PEQUENO VALOR.

**PÚBLICO ALVO:** CREDORES DE PRECATÓRIOS OU SENTENÇAS JUDICIAIS DEVIDAS PELO ESTADO

**FINALIDADE:** ATENDER AO PAGAMENTO DE DESPESAS COM PRECATÓRIOS E REQUISIÇÕES DE PEQUENO VALOR, TENDO EM VISTA A EXECUÇÃO DAS DECISÕES CONDENATÓRIAS TRANSITADAS EM JULGADO PROFERIDAS PELO PODER JUDICIÁRIO CONTRA A FAZENDA PÚBLICA.

Territórios	Físico			Orçamentário		
	Programado PPAG	Executado Jan/Abr	%	Programado PPAG	Executado Jan/Abr	%
Norte	1	0	0,00	456.516,00	319.115,26	69,90
<b>Total</b>	<b>1</b>	<b>0</b>	<b>0,00</b>	<b>456.516,00</b>	<b>319.115,26</b>	<b>69,90</b>

**2321 - FUNDAÇÃO CENTRO DE HEMATOLOGIA E HEMOTERAPIA DE MINAS GERAIS**

**AÇÃO : 7004 - PRECATÓRIOS E SENTENÇAS JUDICIÁRIAS**

*Ação de Acompanhamento Geral*

**Produto : PRECATÓRIO/RPV PAGO**                      **Unidade de Medida : UNIDADE**

**DETALHAMENTO DO PRODUTO:** PRECATÓRIOS E REQUISIÇÕES DE PEQUENO VALOR.

**PÚBLICO ALVO:** CREDORES DE PRECATÓRIOS OU SENTENÇAS JUDICIAIS DEVIDAS PELO ESTADO

**FINALIDADE:** ATENDER AO PAGAMENTO DE DESPESAS COM PRECATÓRIOS E REQUISIÇÕES DE PEQUENO VALOR, TENDO EM VISTA A EXECUÇÃO DAS DECISÕES CONDENATÓRIAS TRANSITADAS EM JULGADO PROFERIDAS PELO PODER JUDICIÁRIO CONTRA A FAZENDA PÚBLICA.

Territórios	Físico			Orçamentário		
	Programado PPAG	Executado Jan/Abr	%	Programado PPAG	Executado Jan/Abr	%
Metropolitano	5	1	20,00	762.026,00	85.682,29	11,24
Triângulo Norte	1	0	0,00	189.376,00	0,00	0,00
<b>Total</b>	<b>6</b>	<b>1</b>	<b>16,67</b>	<b>951.402,00</b>	<b>85.682,29</b>	<b>9,01</b>

**RELATÓRIO INSTITUCIONAL DE MONITORAMENTO**  
**DEMONSTRATIVO DE EXECUÇÃO FÍSICA E FINANCEIRA - JAN A ABR**  
**ESPECIAL**

**AÇÃO : 7009 - COMPLEMENTAÇÃO FINANCEIRA DO REGIME PRÓPRIO DE PREVIDÊNCIA SOCIAL - RPPS**

*Ação de Acompanhamento Geral*

**Produto : APORTE REALIZADO**                      **Unidade de Medida : R\$ MIL**

**DETALHAMENTO DO PRODUTO:** VALORES NECESSÁRIOS À COBERTURA DO DÉFICIT ATUARIAL DO FUNDO FINANCEIRO DE PREVIDÊNCIA, O QUAL ESTÁ VINCULADO AO PAGAMENTO DE PROVENTOS DO REGIME PRÓPRIO DE PREVIDÊNCIA SOCIAL DO ESTADO DE MINAS GERAIS.

**PÚBLICO ALVO:** INATIVOS CIVIS E PENSIONISTAS

**FINALIDADE:** VIABILIZAR OS APORTES NECESSÁRIOS À COBERTURA DO DÉFICIT ATUARIAL DO REGIME PRÓPRIO DE PREVIDÊNCIA SOCIAL, TENDO EM VISTA GARANTIR O PAGAMENTO DOS PROVENTOS DOS SERVIDORES INATIVOS E PENSIONISTAS REALIZADOS À CONTA DO FUNDO FINANCEIRO DE PREVIDÊNCIA - FUNFIP.

Territórios	Físico			Orçamentário		
	Programado PPAG	Executado Jan/Abr	%	Programado PPAG	Executado Jan/Abr	%
Metropolitano	0	2.454	-	0,00	2.454.745,91	-
Multiterritorial	9.936	0	0,00	9.936.095,00	0,00	0,00
<b>Total</b>	<b>9.936</b>	<b>2.454</b>	<b>24,70</b>	<b>9.936.095,00</b>	<b>2.454.745,91</b>	<b>24,71</b>

**2331 - INSTITUTO DE METROLOGIA E QUALIDADE DO ESTADO DE MINAS GERAIS**

**AÇÃO : 7004 - PRECATÓRIOS E SENTENÇAS JUDICIÁRIAS**

*Ação de Acompanhamento Geral*

**Produto : PRECATÓRIO/RPV PAGO**                      **Unidade de Medida : UNIDADE**

**DETALHAMENTO DO PRODUTO:** PRECATÓRIOS E REQUISIÇÕES DE PEQUENO VALOR.

**PÚBLICO ALVO:** CREDORES DE PRECATÓRIOS OU SENTENÇAS JUDICIAIS DEVIDAS PELO ESTADO

**FINALIDADE:** ATENDER AO PAGAMENTO DE DESPESAS COM PRECATÓRIOS E REQUISIÇÕES DE PEQUENO VALOR, TENDO EM VISTA A EXECUÇÃO DAS DECISÕES CONDENATÓRIAS TRANSITADAS EM JULGADO PROFERIDAS PELO PODER JUDICIÁRIO CONTRA A FAZENDA PÚBLICA.

Territórios	Físico			Orçamentário		
	Programado PPAG	Executado Jan/Abr	%	Programado PPAG	Executado Jan/Abr	%
Metropolitano	1	0	0,00	54.845,00	0,00	0,00
<b>Total</b>	<b>1</b>	<b>0</b>	<b>0,00</b>	<b>54.845,00</b>	<b>0,00</b>	<b>0,00</b>

**RELATÓRIO INSTITUCIONAL DE MONITORAMENTO**  
**DEMONSTRATIVO DE EXECUÇÃO FÍSICA E FINANCEIRA - JAN A ABR**  
**ESPECIAL**

**2351 - UNIVERSIDADE DO ESTADO DE MINAS GERAIS**

**AÇÃO : 7004 - PRECATÓRIOS E SENTENÇAS JUDICIÁRIAS**

*Ação de Acompanhamento Geral*

*Ação com meta física não cumulativa*

**Produto : PRECATÓRIO/RPV PAGO**                      **Unidade de Medida : UNIDADE**

**DETALHAMENTO DO PRODUTO:** PRECATÓRIOS E REQUISIÇÕES DE PEQUENO VALOR.

**PÚBLICO ALVO:** CREDORES DE PRECATÓRIOS OU SENTENÇAS JUDICIAIS DEVIDAS PELO ESTADO

**FINALIDADE:** ATENDER AO PAGAMENTO DE DESPESAS COM PRECATÓRIOS E REQUISIÇÕES DE PEQUENO VALOR, TENDO EM VISTA A EXECUÇÃO DAS DECISÕES CONDENATÓRIAS TRANSITADAS EM JULGADO PROFERIDAS PELO PODER JUDICIÁRIO CONTRA A FAZENDA PÚBLICA.

Territórios	Físico			Orçamentário		
	Programado PPAG	Executado Jan/Abr	%	Programado PPAG	Executado Jan/Abr	%
Metropolitano	1	1	100,00	3.201.687,00	3.155,22	0,10
<b>Total</b>	<b>1</b>	<b>1</b>	<b>100,00</b>	<b>3.201.687,00</b>	<b>3.155,22</b>	<b>0,10</b>

**2361 - INSTITUTO DE PREVIDÊNCIA DO LEGISLATIVO DO ESTADO DE MINAS GERAIS**

**AÇÃO : 7004 - PRECATÓRIOS E SENTENÇAS JUDICIÁRIAS**

*Ação de Acompanhamento Geral*

*Ação com meta física não cumulativa*

**Produto : PRECATÓRIO/RPV PAGO**                      **Unidade de Medida : UNIDADE**

**DETALHAMENTO DO PRODUTO:** PRECATÓRIOS E REQUISIÇÕES DE PEQUENO VALOR.

**PÚBLICO ALVO:** CREDORES DE PRECATÓRIOS OU SENTENÇAS JUDICIAIS DEVIDAS PELO ESTADO

**FINALIDADE:** ATENDER AO PAGAMENTO DE DESPESAS COM PRECATÓRIOS E REQUISIÇÕES DE PEQUENO VALOR, TENDO EM VISTA A EXECUÇÃO DAS DECISÕES CONDENATÓRIAS TRANSITADAS EM JULGADO PROFERIDAS PELO PODER JUDICIÁRIO CONTRA A FAZENDA PÚBLICA.

Territórios	Físico			Orçamentário		
	Programado PPAG	Executado Jan/Abr	%	Programado PPAG	Executado Jan/Abr	%
Metropolitano	1	1	100,00	1.575,00	0,00	0,00
<b>Total</b>	<b>1</b>	<b>1</b>	<b>100,00</b>	<b>1.575,00</b>	<b>0,00</b>	<b>0,00</b>

**AÇÃO : 7208 - PROVENTOS DE INATIVOS PARLAMENTARES, OUTROS CIVIS E PENSIONISTAS**

*Ação de Acompanhamento Geral*

*Ação com meta física não cumulativa*

**Produto : APOSENTADORIA CONCEDIDA**                      **Unidade de Medida : PROCESSO**

**DETALHAMENTO DO PRODUTO:** CONCEDE APOSENTADORIA E PENSÃO AOS SEGURADOS DO IPLEMG E SEUS DEPENDENTES E BENEFICIÁRIOS

**PÚBLICO ALVO:** SEGURADOS DO INSTITUTO DE PREVIDÊNCIA DO LEGISLATIVO DO ESTADO DE MINAS GERAIS - IPLEMG

**FINALIDADE:** CONCEDER APOSENTADORIA E PENSÃO AOS SEGURADOS DO IPLEMG E SEUS DEPENDENTES E BENEFICIÁRIOS.

Territórios	Físico			Orçamentário		
	Programado PPAG	Executado Jan/Abr	%	Programado PPAG	Executado Jan/Abr	%
Metropolitano	265	265	100,00	63.545.132,00	14.658.205,71	23,07
<b>Total</b>	<b>265</b>	<b>265</b>	<b>100,00</b>	<b>63.545.132,00</b>	<b>14.658.205,71</b>	<b>23,07</b>

**RELATÓRIO INSTITUCIONAL DE MONITORAMENTO**  
**DEMONSTRATIVO DE EXECUÇÃO FÍSICA E FINANCEIRA - JAN A ABR**  
**ESPECIAL**

**2371 - INSTITUTO MINEIRO DE AGROPECUÁRIA**

**AÇÃO : 7004 - PRECATÓRIOS E SENTENÇAS JUDICIÁRIAS**

*Ação de Acompanhamento Geral*

**Produto :** PRECATÓRIO/RPV PAGO      **Unidade de Medida :** UNIDADE

**DETALHAMENTO DO PRODUTO:** PRECATÓRIOS E REQUISIÇÕES DE PEQUENO VALOR.

**PÚBLICO ALVO:** CREDORES DE PRECATÓRIOS OU SENTENÇAS JUDICIAIS DEVIDAS PELO ESTADO

**FINALIDADE:** ATENDER AO PAGAMENTO DE DESPESAS COM PRECATÓRIOS E REQUISIÇÕES DE PEQUENO VALOR, TENDO EM VISTA A EXECUÇÃO DAS DECISÕES CONDENATÓRIAS TRANSITADAS EM JULGADO PROFERIDAS PELO PODER JUDICIÁRIO CONTRA A FAZENDA PÚBLICA.

Territórios	Físico			Orçamentário		
	Programado PPAG	Executado Jan/Abr	%	Programado PPAG	Executado Jan/Abr	%
Metropolitano	8	9	112,50	251.030,00	226.452,18	90,21
Triângulo Norte	6	0	0,00	168.025,00	0,00	0,00
<b>Total</b>	<b>14</b>	<b>9</b>	<b>64,29</b>	<b>419.055,00</b>	<b>226.452,18</b>	<b>54,04</b>

**2381 - DEPARTAMENTO ESTADUAL DE TELECOMUNICAÇÕES DE MINAS GERAIS**

**AÇÃO : 7004 - PRECATÓRIOS E SENTENÇAS JUDICIÁRIAS**

*Ação de Acompanhamento Geral*

**Produto :** PRECATÓRIO/RPV PAGO      **Unidade de Medida :** UNIDADE

**DETALHAMENTO DO PRODUTO:** PRECATÓRIOS E REQUISIÇÕES DE PEQUENO VALOR.

**PÚBLICO ALVO:** CREDORES DE PRECATÓRIOS OU SENTENÇAS JUDICIAIS DEVIDAS PELO ESTADO

**FINALIDADE:** ATENDER AO PAGAMENTO DE DESPESAS COM PRECATÓRIOS E REQUISIÇÕES DE PEQUENO VALOR, TENDO EM VISTA A EXECUÇÃO DAS DECISÕES CONDENATÓRIAS TRANSITADAS EM JULGADO PROFERIDAS PELO PODER JUDICIÁRIO CONTRA A FAZENDA PÚBLICA.

Territórios	Físico			Orçamentário		
	Programado PPAG	Executado Jan/Abr	%	Programado PPAG	Executado Jan/Abr	%
Metropolitano	1	0	0,00	126.895,00	0,00	0,00
<b>Total</b>	<b>1</b>	<b>0</b>	<b>0,00</b>	<b>126.895,00</b>	<b>0,00</b>	<b>0,00</b>

**RELATÓRIO INSTITUCIONAL DE MONITORAMENTO**  
**DEMONSTRATIVO DE EXECUÇÃO FÍSICA E FINANCEIRA - JAN A ABR**  
**ESPECIAL**

**2421 - INSTITUTO DE DESENVOLVIMENTO DO NORTE E NORDESTE DE MINAS GERAIS**

**AÇÃO : 7004 - PRECATÓRIOS E SENTENÇAS JUDICIÁRIAS**

*Ação de Acompanhamento Geral*

**Produto : PRECATÓRIO/RPV PAGO**                      **Unidade de Medida : UNIDADE**

**DETALHAMENTO DO PRODUTO:** PRECATÓRIOS E REQUISIÇÕES DE PEQUENO VALOR.

**PÚBLICO ALVO:** CREDORES DE PRECATÓRIOS OU SENTENÇAS JUDICIAIS DEVIDAS PELO ESTADO

**FINALIDADE:** ATENDER AO PAGAMENTO DE DESPESAS COM PRECATÓRIOS E REQUISIÇÕES DE PEQUENO VALOR, TENDO EM VISTA A EXECUÇÃO DAS DECISÕES CONDENATÓRIAS TRANSITADAS EM JULGADO PROFERIDAS PELO PODER JUDICIÁRIO CONTRA A FAZENDA PÚBLICA.

Territórios	Físico			Orçamentário		
	Programado PPAG	Executado Jan/Abr	%	Programado PPAG	Executado Jan/Abr	%
Metropolitano	1	0	0,00	60.950,00	0,00	0,00
<b>Total</b>	<b>1</b>	<b>0</b>	<b>0,00</b>	<b>60.950,00</b>	<b>0,00</b>	<b>0,00</b>

**2431 - AGÊNCIA DE DESENVOLVIMENTO DA REGIÃO METROPOLITANA DE BELO HORIZONTE**

**AÇÃO : 7004 - PRECATÓRIOS E SENTENÇAS JUDICIÁRIAS**

*Ação de Acompanhamento Geral*

**Produto : PRECATÓRIO/RPV PAGO**                      **Unidade de Medida : UNIDADE**

**DETALHAMENTO DO PRODUTO:** PRECATÓRIOS E REQUISIÇÕES DE PEQUENO VALOR.

**PÚBLICO ALVO:** CREDORES DE PRECATÓRIOS OU SENTENÇAS JUDICIAIS DEVIDAS PELO ESTADO

**FINALIDADE:** ATENDER AO PAGAMENTO DE DESPESAS COM PRECATÓRIOS E REQUISIÇÕES DE PEQUENO VALOR, TENDO EM VISTA A EXECUÇÃO DAS DECISÕES CONDENATÓRIAS TRANSITADAS EM JULGADO PROFERIDAS PELO PODER JUDICIÁRIO CONTRA A FAZENDA PÚBLICA.

Territórios	Físico			Orçamentário		
	Programado PPAG	Executado Jan/Abr	%	Programado PPAG	Executado Jan/Abr	%
Metropolitano	1	0	0,00	1.000,00	0,00	0,00
<b>Total</b>	<b>1</b>	<b>0</b>	<b>0,00</b>	<b>1.000,00</b>	<b>0,00</b>	<b>0,00</b>



**RELATÓRIO INSTITUCIONAL DE MONITORAMENTO**  
**DEMONSTRATIVO DE EXECUÇÃO FÍSICA E FINANCEIRA - JAN A ABR**  
**ESPECIAL**

**2441 - AGÊNCIA REGULADORA DE SERVIÇOS DE ABASTECIMENTO DE ÁGUA E DE ESGOTAMENTO SANITÁRIO DO ESTADO DE MINAS GERAIS**

**AÇÃO : 7004 - PRECATÓRIOS E SENTENÇAS JUDICIÁRIAS**

*Ação de Acompanhamento Geral*

**Produto : PRECATÓRIO/RPV PAGO**                      **Unidade de Medida : UNIDADE**

**DETALHAMENTO DO PRODUTO:** PRECATÓRIOS E REQUISIÇÕES DE PEQUENO VALOR.

**PÚBLICO ALVO:** CREDORES DE PRECATÓRIOS OU SENTENÇAS JUDICIAIS DEVIDAS PELO ESTADO

**FINALIDADE:** ATENDER AO PAGAMENTO DE DESPESAS COM PRECATÓRIOS E REQUISIÇÕES DE PEQUENO VALOR, TENDO EM VISTA A EXECUÇÃO DAS DECISÕES CONDENATÓRIAS TRANSITADAS EM JULGADO PROFERIDAS PELO PODER JUDICIÁRIO CONTRA A FAZENDA PÚBLICA.

Territórios	Físico			Orçamentário		
	Programado PPAG	Executado Jan/Abr	%	Programado PPAG	Executado Jan/Abr	%
Metropolitano	1	1	100,00	1.000,00	0,00	0,00
<b>Total</b>	<b>1</b>	<b>1</b>	<b>100,00</b>	<b>1.000,00</b>	<b>0,00</b>	<b>0,00</b>

**2461 - AGÊNCIA DE DESENVOLVIMENTO DA REGIÃO METROPOLITANA DO VALE DO AÇO**

**AÇÃO : 7004 - PRECATÓRIOS E SENTENÇAS JUDICIÁRIAS**

*Ação de Acompanhamento Geral*

**Produto : PRECATÓRIO/RPV PAGO**                      **Unidade de Medida : UNIDADE**

**DETALHAMENTO DO PRODUTO:** PRECATÓRIOS E REQUISIÇÕES DE PEQUENO VALOR.

**PÚBLICO ALVO:** CREDORES DE PRECATÓRIOS OU SENTENÇAS JUDICIAIS DEVIDAS PELO ESTADO

**FINALIDADE:** ATENDER AO PAGAMENTO DE DESPESAS COM PRECATÓRIOS E REQUISIÇÕES DE PEQUENO VALOR, TENDO EM VISTA A EXECUÇÃO DAS DECISÕES CONDENATÓRIAS TRANSITADAS EM JULGADO PROFERIDAS PELO PODER JUDICIÁRIO CONTRA A FAZENDA PÚBLICA.

Territórios	Físico			Orçamentário		
	Programado PPAG	Executado Jan/Abr	%	Programado PPAG	Executado Jan/Abr	%
Vale do Aço	1	0	0,00	1.000,00	0,00	0,00
<b>Total</b>	<b>1</b>	<b>0</b>	<b>0,00</b>	<b>1.000,00</b>	<b>0,00</b>	<b>0,00</b>

**RELATÓRIO INSTITUCIONAL DE MONITORAMENTO**  
**DEMONSTRATIVO DE EXECUÇÃO FÍSICA E FINANCEIRA - JAN A ABR**  
**ESPECIAL**

**3041 - EMPRESA DE ASSISTÊNCIA TÉCNICA E EXTENSÃO RURAL DO ESTADO DE MINAS GERAIS**

**AÇÃO : 7004 - PRECATÓRIOS E SENTENÇAS JUDICIÁRIAS**

*Ação de Acompanhamento Geral*

**Produto : PRECATÓRIO/RPV PAGO**                      **Unidade de Medida : UNIDADE**

**DETALHAMENTO DO PRODUTO:** PRECATÓRIOS E REQUISIÇÕES DE PEQUENO VALOR.

**PÚBLICO ALVO:** CREDORES DE PRECATÓRIOS OU SENTENÇAS JUDICIAIS DEVIDAS PELO ESTADO

**FINALIDADE:** ATENDER AO PAGAMENTO DE DESPESAS COM PRECATÓRIOS E REQUISIÇÕES DE PEQUENO VALOR, TENDO EM VISTA A EXECUÇÃO DAS DECISÕES CONDENATÓRIAS TRANSITADAS EM JULGADO PROFERIDAS PELO PODER JUDICIÁRIO CONTRA A FAZENDA PÚBLICA.

Territórios	Físico			Orçamentário		
	Programado PPAG	Executado Jan/Abr	%	Programado PPAG	Executado Jan/Abr	%
Metropolitano	1	0	0,00	1.000,00	0,00	0,00
<b>Total</b>	<b>1</b>	<b>0</b>	<b>0,00</b>	<b>1.000,00</b>	<b>0,00</b>	<b>0,00</b>

**3051 - EMPRESA DE PESQUISA AGROPECUÁRIA DE MINAS GERAIS**

**AÇÃO : 7004 - PRECATÓRIOS E SENTENÇAS JUDICIÁRIAS**

*Ação de Acompanhamento Geral*

**Produto : PRECATÓRIO/RPV PAGO**                      **Unidade de Medida : UNIDADE**

**DETALHAMENTO DO PRODUTO:** PRECATÓRIOS E REQUISIÇÕES DE PEQUENO VALOR.

**PÚBLICO ALVO:** CREDORES DE PRECATÓRIOS OU SENTENÇAS JUDICIAIS DEVIDAS PELO ESTADO

**FINALIDADE:** ATENDER AO PAGAMENTO DE DESPESAS COM PRECATÓRIOS E REQUISIÇÕES DE PEQUENO VALOR, TENDO EM VISTA A EXECUÇÃO DAS DECISÕES CONDENATÓRIAS TRANSITADAS EM JULGADO PROFERIDAS PELO PODER JUDICIÁRIO CONTRA A FAZENDA PÚBLICA.

Territórios	Físico			Orçamentário		
	Programado PPAG	Executado Jan/Abr	%	Programado PPAG	Executado Jan/Abr	%
Metropolitano	1	0	0,00	1.000,00	0,00	0,00
<b>Total</b>	<b>1</b>	<b>0</b>	<b>0,00</b>	<b>1.000,00</b>	<b>0,00</b>	<b>0,00</b>

**RELATÓRIO INSTITUCIONAL DE MONITORAMENTO**  
**DEMONSTRATIVO DE EXECUÇÃO FÍSICA E FINANCEIRA - JAN A ABR**  
**ESPECIAL**

**3151 - EMPRESA MINEIRA DE COMUNICAÇÃO**

**AÇÃO : 7004 - PRECATÓRIOS E SENTENÇAS JUDICIÁRIAS**

*Ação de Acompanhamento Geral*

**Produto :** PRECATÓRIO/RPV PAGO      **Unidade de Medida :** UNIDADE

**DETALHAMENTO DO PRODUTO:** PRECATÓRIOS E REQUISIÇÕES DE PEQUENO VALOR.

**PÚBLICO ALVO:** CREDORES DE PRECATÓRIOS OU SENTENÇAS JUDICIAIS DEVIDAS PELO ESTADO

**FINALIDADE:** ATENDER AO PAGAMENTO DE DESPESAS COM PRECATÓRIOS E REQUISIÇÕES DE PEQUENO VALOR, TENDO EM VISTA A EXECUÇÃO DAS DECISÕES CONDENATÓRIAS TRANSITADAS EM JULGADO PROFERIDAS PELO PODER JUDICIÁRIO CONTRA A FAZENDA PÚBLICA.

Territórios	Físico			Orçamentário		
	Programado PPAG	Executado Jan/Abr	%	Programado PPAG	Executado Jan/Abr	%
Metropolitano	1	1	100,00	1.000,00	433.760,17	43.376,02
<b>Total</b>	<b>1</b>	<b>1</b>	<b>100,00</b>	<b>1.000,00</b>	<b>433.760,17</b>	<b>43.376,02</b>

**4381 - FUNDO ESTADUAL DE DESENVOLVIMENTO DE TRANSPORTES**

**AÇÃO : 7013 - TRANSFERÊNCIAS AO FUNSET**

*Ação de Acompanhamento Geral*

**Produto :** VALOR TRANSFERIDO      **Unidade de Medida :** R\$ MIL

**DETALHAMENTO DO PRODUTO:** BLITZES EDUCATIVAS, PALESTRAS, CURSOS DE CAPACITAÇÃO E AÇÕES EDUCATIVAS

**PÚBLICO ALVO:** USUÁRIOS DAS RODOVIAS

**FINALIDADE:** VIABILIZAR A TRANSFERÊNCIA DE VALORES CONFORME DETERMINA O CÓDIGO DE TRÂNSITO BRASILEIRO

Territórios	Físico			Orçamentário		
	Programado PPAG	Executado Jan/Abr	%	Programado PPAG	Executado Jan/Abr	%
Metropolitano	4.800	992	20,67	5.392.600,00	992.080,94	18,40
<b>Total</b>	<b>4.800</b>	<b>992</b>	<b>20,67</b>	<b>5.392.600,00</b>	<b>992.080,94</b>	<b>18,40</b>

**RELATÓRIO INSTITUCIONAL DE MONITORAMENTO**  
**DEMONSTRATIVO DE EXECUÇÃO FÍSICA E FINANCEIRA - JAN A ABR**  
**ESPECIAL**

**4461 - FUNDO FINANCEIRO DE PREVIDÊNCIA**

**AÇÃO : 7008 - BENEFÍCIO PREVIDENCIÁRIO DE PENSÃO**

*Ação de Acompanhamento Geral*

*Ação com meta física não cumulativa*

**Produto : PENSÃO PAGA**      **Unidade de Medida : PENSÃO**

**DETALHAMENTO DO PRODUTO:** PAGAMENTO DE BENEFÍCIOS PREVIDENCIÁRIOS AOS DEPENDENTES DO SEGURADO

**PÚBLICO ALVO:** PENSIONISTAS

**FINALIDADE:** ATENDER AO PAGAMENTO DO BENEFÍCIO PREVIDENCIÁRIO DE PENSÃO AOS DEPENDENTES DOS SERVIDORES BENEFICIÁRIOS NOS TERMOS DA LEI COMPLEMENTAR Nº 64/2002 E SUAS ALTERAÇÕES.

Territórios	Físico			Orçamentário		
	Programado PPAG	Executado Jan/Abr	%	Programado PPAG	Executado Jan/Abr	%
Alto Jequitinhonha	474	452	95,36	10.700.587,00	3.996.772,12	37,35
Caparaó	1.032	1.001	97,00	33.750.809,00	11.718.832,14	34,72
Central	443	420	94,81	15.238.887,00	5.208.154,01	34,18
Mata	2.766	2.683	97,00	142.469.092,00	43.183.024,33	30,31
Médio e Baixo Jequitinhonha	675	647	95,85	19.624.184,00	6.271.237,32	31,96
Metropolitano	13.617	12.914	94,84	780.197.235,00	244.645.382,45	31,36
Mucuri	606	602	99,34	22.871.188,00	6.797.514,51	29,72
Multiterritorial	1.357	1.251	92,19	93.179.353,00	31.676.471,55	34,00
Noroeste	812	797	98,15	23.546.124,00	8.062.635,84	34,24
Norte	1.926	1.873	97,25	60.817.539,00	20.753.599,03	34,12
Oeste	2.126	2.063	97,04	74.281.738,00	25.098.281,96	33,79
Sudoeste	683	666	97,51	33.954.300,00	10.564.396,28	31,11
Sul	2.653	2.525	95,18	140.317.757,00	40.702.352,54	29,01
Triângulo Norte	1.207	1.202	99,59	56.578.877,00	18.398.140,10	32,52
Triângulo Sul	910	872	95,82	48.699.370,00	15.583.474,22	32,00
Vale do Aço	700	656	93,71	21.520.343,00	7.419.054,16	34,47
Vale do Rio Doce	964	941	97,61	39.808.932,00	12.523.236,89	31,46
Vertentes	1.330	1.246	93,68	52.417.152,00	16.439.637,50	31,36
<b>Total</b>	<b>34.281</b>	<b>32.811</b>	<b>95,71</b>	<b>1.669.973.467,00</b>	<b>529.042.196,95</b>	<b>31,68</b>

**AÇÃO : 7011 - BENEFÍCIOS PREVIDENCIÁRIOS - ARMBH**

*Ação de Acompanhamento Geral*

*Ação com meta física não cumulativa*

**Produto : PROVENTO DE APOSENTADORIA PAGO**      **Unidade de Medida : PROVENTO**

**DETALHAMENTO DO PRODUTO:** A APOSENTADORIA É MODALIDADE DE BENEFÍCIO PREVIDENCIÁRIO CONCEDIDA AO PRÓPRIO SEGURADO. EXISTEM TRÊS MODALIDADES DE APOSENTADORIA: APOSENTADORIA VOLUNTÁRIA (INTEGRAL OU PROPORCIONAL); APOSENTADORIA POR INVALIDEZ E APOSENTADORIA COMPULSÓRIA.

**PÚBLICO ALVO:** INATIVOS CIVIS

**FINALIDADE:** ASSEGURAR O PAGAMENTO DOS PROVENTOS DE APOSENTADORIA DOS SERVIDORES PÚBLICOS APOSENTADOS À CONTA DO REGIME PRÓPRIO DE PREVIDÊNCIA SOCIAL DO ESTADO DE MINAS GERAIS, CUJO PROVIMENTO TENHA OCORRIDO ATÉ A REGULAMENTAÇÃO DO FUNPREV, INSTITUÍDO PELA LC 131/13, TENDO EM CONTA A PROTEÇÃO DA SAÚDE E A MANUTENÇÃO DA QUALIDADE DE VIDA DAQUELES QUE PREENCHERAM OS REQUISITOS CONSTITUCIONAIS E LEGAIS RELATIVOS À INATIVIDADE.

Territórios	Físico			Orçamentário		
	Programado PPAG	Executado Jan/Abr	%	Programado PPAG	Executado Jan/Abr	%
Metropolitano	1	0	0,00	1.000,00	0,00	0,00
<b>Total</b>	<b>1</b>	<b>0</b>	<b>0,00</b>	<b>1.000,00</b>	<b>0,00</b>	<b>0,00</b>

**RELATÓRIO INSTITUCIONAL DE MONITORAMENTO**  
**DEMONSTRATIVO DE EXECUÇÃO FÍSICA E FINANCEIRA - JAN A ABR**  
**ESPECIAL**

**AÇÃO : 7012 - BENEFÍCIOS PREVIDENCIÁRIOS - ESP-MG**

*Ação de Acompanhamento Geral*

*Ação com meta física não cumulativa*

**Produto : PROVENTO DE APOSENTADORIA PAGO**

**Unidade de Medida : PROVENTO**

**DETALHAMENTO DO PRODUTO:** A APOSENTADORIA É MODALIDADE DE BENEFÍCIO PREVIDENCIÁRIO CONCEDIDA AO PRÓPRIO SEGURADO. EXISTEM TRÊS MODALIDADES DE APOSENTADORIA: APOSENTADORIA VOLUNTÁRIA (INTEGRAL OU PROPORCIONAL); APOSENTADORIA POR INVALIDEZ E APOSENTADORIA COMPULSÓRIA.

**PÚBLICO ALVO:** INATIVOS CIVIS

**FINALIDADE:** ASSEGURAR O PAGAMENTO DOS PROVENTOS DE APOSENTADORIA DOS SERVIDORES PÚBLICOS APOSENTADOS À CONTA DO REGIME PRÓPRIO DE PREVIDÊNCIA SOCIAL DO ESTADO DE MINAS GERAIS, CUJO PROVIMENTO TENHA OCORRIDO ATÉ A REGULAMENTAÇÃO DO FUNPREV, INSTITUÍDO PELA LC 131/13, TENDO EM CONTA A PROTEÇÃO DA SAÚDE E A MANUTENÇÃO DA QUALIDADE DE VIDA DAQUELES QUE PREENCHERAM OS REQUISITOS CONSTITUCIONAIS E LEGAIS RELATIVOS À INATIVIDADE.

Territórios	Físico			Orçamentário		
	Programado PPAG	Executado Jan/Abr	%	Programado PPAG	Executado Jan/Abr	%
Metropolitano	4	6	150,00	289.477,00	122.364,46	42,27
<b>Total</b>	<b>4</b>	<b>6</b>	<b>150,00</b>	<b>289.477,00</b>	<b>122.364,46</b>	<b>42,27</b>

**AÇÃO : 7014 - BENEFÍCIOS PREVIDENCIÁRIOS - SESP**

*Ação de Acompanhamento Geral*

*Ação com meta física não cumulativa*

**Produto : PROVENTO DE APOSENTADORIA PAGO**

**Unidade de Medida : PROVENTO**

**DETALHAMENTO DO PRODUTO:** A APOSENTADORIA É MODALIDADE DE BENEFÍCIO PREVIDENCIÁRIO CONCEDIDA AO PRÓPRIO SEGURADO. EXISTEM TRÊS MODALIDADES DE APOSENTADORIA: APOSENTADORIA VOLUNTÁRIA (INTEGRAL OU PROPORCIONAL); APOSENTADORIA POR INVALIDEZ E APOSENTADORIA COMPULSÓRIA.

**PÚBLICO ALVO:** INATIVOS CIVIS

**FINALIDADE:** ASSEGURAR O PAGAMENTO DOS PROVENTOS DE APOSENTADORIA DOS SERVIDORES PÚBLICOS APOSENTADOS À CONTA DO REGIME PRÓPRIO DE PREVIDÊNCIA SOCIAL DO ESTADO DE MINAS GERAIS, CUJO PROVIMENTO TENHA OCORRIDO ATÉ A REGULAMENTAÇÃO DO FUNPREV, INSTITUÍDO PELA LC 131/13, TENDO EM CONTA A PROTEÇÃO DA SAÚDE E A MANUTENÇÃO DA QUALIDADE DE VIDA DAQUELES QUE PREENCHERAM OS REQUISITOS CONSTITUCIONAIS E LEGAIS RELATIVOS À INATIVIDADE.

Territórios	Físico			Orçamentário		
	Programado PPAG	Executado Jan/Abr	%	Programado PPAG	Executado Jan/Abr	%
Metropolitano	0	1	-	0,00	735,92	-
Multiterritorial	1	0	0,00	1.000,00	0,00	0,00
<b>Total</b>	<b>1</b>	<b>1</b>	<b>100,00</b>	<b>1.000,00</b>	<b>735,92</b>	<b>73,59</b>

**RELATÓRIO INSTITUCIONAL DE MONITORAMENTO**  
**DEMONSTRATIVO DE EXECUÇÃO FÍSICA E FINANCEIRA - JAN A ABR**  
**ESPECIAL**

**AÇÃO : 7015 - BENEFÍCIOS PREVIDENCIÁRIOS - ARSAE-MG**

*Ação de Acompanhamento Geral*

*Ação com meta física não cumulativa*

**Produto : PROVENTO DE APOSENTADORIA PAGO**

**Unidade de Medida : PROVENTO**

**DETALHAMENTO DO PRODUTO:** A APOSENTADORIA É MODALIDADE DE BENEFÍCIO PREVIDENCIÁRIO CONCEDIDA AO PRÓPRIO SEGURADO. EXISTEM TRÊS MODALIDADES DE APOSENTADORIA: APOSENTADORIA VOLUNTÁRIA (INTEGRAL OU PROPORCIONAL); APOSENTADORIA POR INVALIDEZ E APOSENTADORIA COMPULSÓRIA.

**PÚBLICO ALVO:** INATIVOS CIVIS

**FINALIDADE:** ASSEGURAR O PAGAMENTO DOS PROVENTOS DE APOSENTADORIA DOS SERVIDORES PÚBLICOS APOSENTADOS À CONTA DO REGIME PRÓPRIO DE PREVIDÊNCIA SOCIAL DO ESTADO DE MINAS GERAIS, CUJO PROVIMENTO TENHA OCORRIDO ATÉ A REGULAMENTAÇÃO DO FUNPREV, INSTITUÍDO PELA LC 131/13, TENDO EM CONTA A PROTEÇÃO DA SAÚDE E A MANUTENÇÃO DA QUALIDADE DE VIDA DAQUELES QUE PREENCHERAM OS REQUISITOS CONSTITUCIONAIS E LEGAIS RELATIVOS À INATIVIDADE.

Territórios	Físico			Orçamentário		
	Programado PPAG	Executado Jan/Abr	%	Programado PPAG	Executado Jan/Abr	%
Metropolitano	1	0	0,00	1.000,00	0,00	0,00
<b>Total</b>	<b>1</b>	<b>0</b>	<b>0,00</b>	<b>1.000,00</b>	<b>0,00</b>	<b>0,00</b>

**AÇÃO : 7016 - COMPENSAÇÃO PREVIDENCIÁRIA FINANCEIRA ENTRE REGIMES DE PREVIDÊNCIA**

*Ação de Acompanhamento Geral*

**Produto : VALOR COMPENSADO**

**Unidade de Medida : R\$ MIL**

**DETALHAMENTO DO PRODUTO:** TRANSFERÊNCIA DE RECURSOS DO ESTADO PARA A UNIÃO A TÍTULO DE COMPENSAÇÃO PREVIDENCIÁRIA FINANCEIRA ENTRE REGIMES DE PREVIDÊNCIA.

**PÚBLICO ALVO:** INATIVOS CIVIS

**FINALIDADE:** ASSEGURAR A COMPENSAÇÃO PREVIDENCIÁRIA FINANCEIRA ENTRE OS REGIMES DE PREVIDÊNCIA PARA EFEITO DE APOSENTADORIAS E PENSÕES DELAS DECORRENTES.

Territórios	Físico			Orçamentário		
	Programado PPAG	Executado Jan/Abr	%	Programado PPAG	Executado Jan/Abr	%
Multiterritorial	1	0	0,00	500.000,00	0,00	0,00
<b>Total</b>	<b>1</b>	<b>0</b>	<b>0,00</b>	<b>500.000,00</b>	<b>0,00</b>	<b>0,00</b>

**AÇÃO : 7017 - BENEFÍCIOS PREVIDENCIÁRIOS - GABINETE MILITAR**

*Ação de Acompanhamento Geral*

*Ação com meta física não cumulativa*

**Produto : PROVENTO DE APOSENTADORIA PAGO**

**Unidade de Medida : PROVENTO**

**DETALHAMENTO DO PRODUTO:** A APOSENTADORIA É MODALIDADE DE BENEFÍCIO PREVIDENCIÁRIO CONCEDIDA AO PRÓPRIO SEGURADO. EXISTEM TRÊS MODALIDADES DE APOSENTADORIA: APOSENTADORIA VOLUNTÁRIA (INTEGRAL OU PROPORCIONAL); APOSENTADORIA POR INVALIDEZ E APOSENTADORIA COMPULSÓRIA.

**PÚBLICO ALVO:** INATIVOS CIVIS

**FINALIDADE:** ASSEGURAR O PAGAMENTO DOS PROVENTOS DE APOSENTADORIA DOS SERVIDORES PÚBLICOS APOSENTADOS À CONTA DO REGIME PRÓPRIO DE PREVIDÊNCIA SOCIAL DO ESTADO DE MINAS GERAIS, CUJO PROVIMENTO TENHA OCORRIDO ATÉ A REGULAMENTAÇÃO DO FUNPREV, INSTITUÍDO PELA LC 131/13, TENDO EM CONTA A PROTEÇÃO DA SAÚDE E A MANUTENÇÃO DA QUALIDADE DE VIDA DAQUELES QUE PREENCHERAM OS REQUISITOS CONSTITUCIONAIS E LEGAIS RELATIVOS À INATIVIDADE.

Territórios	Físico			Orçamentário		
	Programado PPAG	Executado Jan/Abr	%	Programado PPAG	Executado Jan/Abr	%
Metropolitano	27	29	107,41	3.942.874,00	1.221.904,60	30,99
<b>Total</b>	<b>27</b>	<b>29</b>	<b>107,41</b>	<b>3.942.874,00</b>	<b>1.221.904,60</b>	<b>30,99</b>

**RELATÓRIO INSTITUCIONAL DE MONITORAMENTO**  
**DEMONSTRATIVO DE EXECUÇÃO FÍSICA E FINANCEIRA - JAN A ABR**  
**ESPECIAL**

**AÇÃO : 7018 - BENEFÍCIOS PREVIDENCIÁRIOS - AGE**

*Ação de Acompanhamento Geral*

*Ação com meta física não cumulativa*

**Produto : PROVENTO DE APOSENTADORIA PAGO**                      **Unidade de Medida : PROVENTO**

**DETALHAMENTO DO PRODUTO:** A APOSENTADORIA É MODALIDADE DE BENEFÍCIO PREVIDENCIÁRIO CONCEDIDA AO PRÓPRIO SEGURADO. EXISTEM TRÊS MODALIDADES DE APOSENTADORIA: APOSENTADORIA VOLUNTÁRIA (INTEGRAL OU PROPORCIONAL); APOSENTADORIA POR INVALIDEZ E APOSENTADORIA COMPULSÓRIA.

**PÚBLICO ALVO:** INATIVOS CIVIS

**FINALIDADE:** ASSEGURAR O PAGAMENTO DOS PROVENTOS DE APOSENTADORIA DOS SERVIDORES PÚBLICOS APOSENTADOS À CONTA DO REGIME PRÓPRIO DE PREVIDÊNCIA SOCIAL DO ESTADO DE MINAS GERAIS, CUJO PROVIMENTO TENHA OCORRIDO ATÉ A REGULAMENTAÇÃO DO FUNPREV, INSTITUÍDO PELA LC 131/13, TENDO EM CONTA A PROTEÇÃO DA SAÚDE E A MANUTENÇÃO DA QUALIDADE DE VIDA DAQUELES QUE PREENCHERAM OS REQUISITOS CONSTITUCIONAIS E LEGAIS RELATIVOS À INATIVIDADE.

Territórios	Físico			Orçamentário		
	Programado PPAG	Executado Jan/Abr	%	Programado PPAG	Executado Jan/Abr	%
Mata	6	5	83,33	2.125.972,00	547.555,17	25,76
Metropolitano	234	237	101,28	57.425.367,00	17.306.213,46	30,14
Mucuri	1	1	100,00	315.508,00	96.285,21	30,52
Norte	2	2	100,00	739.731,00	225.747,98	30,52
Oeste	1	1	100,00	359.007,00	109.560,34	30,52
Sul	1	1	100,00	333.532,00	101.785,74	30,52
Triângulo Norte	1	1	100,00	424.582,00	129.572,01	30,52
Triângulo Sul	2	2	100,00	839.413,00	256.168,37	30,52
<b>Total</b>	<b>248</b>	<b>250</b>	<b>100,81</b>	<b>62.563.112,00</b>	<b>18.772.888,28</b>	<b>30,01</b>

**AÇÃO : 7019 - BENEFÍCIOS PREVIDENCIÁRIOS - CASA CIVIL**

*Ação de Acompanhamento Geral*

*Ação com meta física não cumulativa*

**Produto : PROVENTO DE APOSENTADORIA PAGO**                      **Unidade de Medida : PROVENTO**

**DETALHAMENTO DO PRODUTO:** A APOSENTADORIA É MODALIDADE DE BENEFÍCIO PREVIDENCIÁRIO CONCEDIDA AO PRÓPRIO SEGURADO. EXISTEM TRÊS MODALIDADES DE APOSENTADORIA: APOSENTADORIA VOLUNTÁRIA (INTEGRAL OU PROPORCIONAL); APOSENTADORIA POR INVALIDEZ E APOSENTADORIA COMPULSÓRIA.

**PÚBLICO ALVO:** INATIVOS CIVIS

**FINALIDADE:** ASSEGURAR O PAGAMENTO DOS PROVENTOS DE APOSENTADORIA DOS SERVIDORES PÚBLICOS APOSENTADOS À CONTA DO REGIME PRÓPRIO DE PREVIDÊNCIA SOCIAL DO ESTADO DE MINAS GERAIS, CUJO PROVIMENTO TENHA OCORRIDO ATÉ A REGULAMENTAÇÃO DO FUNPREV, INSTITUÍDO PELA LC 131/13, TENDO EM CONTA A PROTEÇÃO DA SAÚDE E A MANUTENÇÃO DA QUALIDADE DE VIDA DAQUELES QUE PREENCHERAM OS REQUISITOS CONSTITUCIONAIS E LEGAIS RELATIVOS À INATIVIDADE.

Territórios	Físico			Orçamentário		
	Programado PPAG	Executado Jan/Abr	%	Programado PPAG	Executado Jan/Abr	%
Metropolitano	1.083	1.229	113,48	68.160.511,00	20.671.460,43	30,33
<b>Total</b>	<b>1.083</b>	<b>1.229</b>	<b>113,48</b>	<b>68.160.511,00</b>	<b>20.671.460,43</b>	<b>30,33</b>

**RELATÓRIO INSTITUCIONAL DE MONITORAMENTO**  
**DEMONSTRATIVO DE EXECUÇÃO FÍSICA E FINANCEIRA - JAN A ABR**  
**ESPECIAL**

**AÇÃO : 7022 - BENEFÍCIOS PREVIDENCIÁRIOS - FAPEMIG**

*Ação de Acompanhamento Geral*

*Ação com meta física não cumulativa*

**Produto : PROVENTO DE APOSENTADORIA PAGO**

**Unidade de Medida : PROVENTO**

**DETALHAMENTO DO PRODUTO:** A APOSENTADORIA É MODALIDADE DE BENEFÍCIO PREVIDENCIÁRIO CONCEDIDA AO PRÓPRIO SEGURADO. EXISTEM TRÊS MODALIDADES DE APOSENTADORIA: APOSENTADORIA VOLUNTÁRIA (INTEGRAL OU PROPORCIONAL); APOSENTADORIA POR INVALIDEZ E APOSENTADORIA COMPULSÓRIA.

**PÚBLICO ALVO:** INATIVOS CIVIS

**FINALIDADE:** ASSEGURAR O PAGAMENTO DOS PROVENTOS DE APOSENTADORIA DOS SERVIDORES PÚBLICOS APOSENTADOS À CONTA DO REGIME PRÓPRIO DE PREVIDÊNCIA SOCIAL DO ESTADO DE MINAS GERAIS, CUJO PROVIMENTO TENHA OCORRIDO ATÉ A REGULAMENTAÇÃO DO FUNPREV, INSTITUÍDO PELA LC 131/13, TENDO EM CONTA A PROTEÇÃO DA SAÚDE E A MANUTENÇÃO DA QUALIDADE DE VIDA DAQUELES QUE PREENCHERAM OS REQUISITOS CONSTITUCIONAIS E LEGAIS RELATIVOS À INATIVIDADE.

Territórios	Físico			Orçamentário		
	Programado PPAG	Executado Jan/Abr	%	Programado PPAG	Executado Jan/Abr	%
Metropolitano	10	11	110,00	823.119,00	278.103,83	33,79
<b>Total</b>	<b>10</b>	<b>11</b>	<b>110,00</b>	<b>823.119,00</b>	<b>278.103,83</b>	<b>33,79</b>

**AÇÃO : 7023 - PROVENTOS DE APOSENTADORIA E PENSÃO DE EXTINTOS CONVÊNIOS**

*Ação de Acompanhamento Geral*

*Ação com meta física não cumulativa*

**Produto : BENEFÍCIO PAGO**

**Unidade de Medida : BENEFÍCIO**

**DETALHAMENTO DO PRODUTO:** PROVENTOS PAGOS A INATIVOS CIVIS E PENSIONISTAS, POR ÓBITO DO SEGURADO DE PREFEITURA E CARTÓRIOS CONVENIADOS

**PÚBLICO ALVO:** DEPENDENTES DE SERVIDORES ESTADUAIS DE CARTÓRIOS DE CONVÊNIOS EXTINTOS

**FINALIDADE:** ASSEGURAR O PAGAMENTO DE BENEFÍCIOS AOS SEGURADOS POR CONVÊNIOS, OUTRORA FIRMADOS COM O ESTADO DE MINAS GERAIS NOS TERMOS DA LEI COMPLEMENTAR Nº 64/2002 E SUAS ALTERAÇÕES.

Territórios	Físico			Orçamentário		
	Programado PPAG	Executado Jan/Abr	%	Programado PPAG	Executado Jan/Abr	%
Alto Jequitinhonha	96	96	100,00	1.097.945,00	294.602,26	26,83
Caparaó	323	317	98,14	4.351.740,00	1.097.204,47	25,21
Central	182	177	97,25	2.505.375,00	638.726,25	25,49
Mata	311	299	96,14	4.247.556,00	1.159.793,99	27,30
Médio e Baixo Jequitinhonha	145	144	99,31	1.704.129,00	465.017,28	27,29
Metropolitano	857	830	96,85	13.959.944,00	3.503.638,10	25,10
Mucuri	91	91	100,00	941.141,00	233.558,91	24,82
Multiterritorial	143	145	101,40	2.858.807,00	751.449,97	26,29
Noroeste	64	63	98,44	898.055,00	308.595,76	34,36
Norte	274	265	96,72	4.625.756,00	1.239.213,11	26,79
Oeste	484	473	97,73	7.015.033,00	1.894.738,59	27,01
Sudoeste	48	43	89,58	794.346,00	159.309,84	20,06
Sul	416	408	98,08	6.433.089,00	1.671.809,80	25,99
Triângulo Norte	69	70	101,45	1.053.644,00	273.899,07	26,00
Triângulo Sul	55	54	98,18	975.003,00	246.202,77	25,25
Vale do Aço	152	154	101,32	2.610.589,00	584.640,96	22,39
Vale do Rio Doce	163	159	97,55	2.118.180,00	577.576,52	27,27
Vertentes	261	256	98,08	3.246.004,00	907.122,69	27,95
<b>Total</b>	<b>4.134</b>	<b>4.044</b>	<b>97,82</b>	<b>61.436.336,00</b>	<b>16.007.100,34</b>	<b>26,05</b>



**RELATÓRIO INSTITUCIONAL DE MONITORAMENTO**  
**DEMONSTRATIVO DE EXECUÇÃO FÍSICA E FINANCEIRA - JAN A ABR**  
**ESPECIAL**

**AÇÃO : 7027 - BENEFÍCIOS PREVIDENCIÁRIOS - ALMG**

*Ação de Acompanhamento Geral*

*Ação com meta física não cumulativa*

**Produto : PROVENTO DE APOSENTADORIA PAGO**

**Unidade de Medida : PROVENTO**

**DETALHAMENTO DO PRODUTO:** A APOSENTADORIA É MODALIDADE DE BENEFÍCIO PREVIDENCIÁRIO CONCEDIDA AO PRÓPRIO SEGURADO. EXISTEM TRÊS MODALIDADES DE APOSENTADORIA: APOSENTADORIA VOLUNTÁRIA (INTEGRAL OU PROPORCIONAL); APOSENTADORIA POR INVALIDEZ E APOSENTADORIA COMPULSÓRIA.

**PÚBLICO ALVO:** INATIVOS CIVIS

**FINALIDADE:** ASSEGURAR O PAGAMENTO DOS PROVENTOS DE APOSENTADORIA DOS SERVIDORES PÚBLICOS APOSENTADOS À CONTA DO REGIME PRÓPRIO DE PREVIDÊNCIA SOCIAL DO ESTADO DE MINAS GERAIS, CUJO PROVIMENTO TENHA OCORRIDO ATÉ A REGULAMENTAÇÃO DO FUNPREV, INSTITUÍDO PELA LC 131/13, TENDO EM CONTA A PROTEÇÃO DA SAÚDE E A MANUTENÇÃO DA QUALIDADE DE VIDA DAQUELES QUE PREENCHERAM OS REQUISITOS CONSTITUCIONAIS E LEGAIS RELATIVOS À INATIVIDADE.

Territórios	Físico			Orçamentário		
	Programado PPAG	Executado Jan/Abr	%	Programado PPAG	Executado Jan/Abr	%
Metropolitano	1	0	0,00	1.000,00	0,00	0,00
<b>Total</b>	<b>1</b>	<b>0</b>	<b>0,00</b>	<b>1.000,00</b>	<b>0,00</b>	<b>0,00</b>

**AÇÃO : 7028 - BENEFÍCIOS PREVIDENCIÁRIOS - TJMG**

*Ação de Acompanhamento Geral*

*Ação com meta física não cumulativa*

**Produto : PROVENTO DE APOSENTADORIA PAGO**

**Unidade de Medida : PROVENTO**

**DETALHAMENTO DO PRODUTO:** A APOSENTADORIA É MODALIDADE DE BENEFÍCIO PREVIDENCIÁRIO CONCEDIDA AO PRÓPRIO SEGURADO. EXISTEM TRÊS MODALIDADES DE APOSENTADORIA: APOSENTADORIA VOLUNTÁRIA (INTEGRAL OU PROPORCIONAL); APOSENTADORIA POR INVALIDEZ E APOSENTADORIA COMPULSÓRIA.

**PÚBLICO ALVO:** INATIVOS CIVIS

**FINALIDADE:** ASSEGURAR O PAGAMENTO DOS PROVENTOS DE APOSENTADORIA DOS SERVIDORES PÚBLICOS APOSENTADOS À CONTA DO REGIME PRÓPRIO DE PREVIDÊNCIA SOCIAL DO ESTADO DE MINAS GERAIS, CUJO PROVIMENTO TENHA OCORRIDO ATÉ A REGULAMENTAÇÃO DO FUNPREV, INSTITUÍDO PELA LC 131/13, TENDO EM CONTA A PROTEÇÃO DA SAÚDE E A MANUTENÇÃO DA QUALIDADE DE VIDA DAQUELES QUE PREENCHERAM OS REQUISITOS CONSTITUCIONAIS E LEGAIS RELATIVOS À INATIVIDADE.

Territórios	Físico			Orçamentário		
	Programado PPAG	Executado Jan/Abr	%	Programado PPAG	Executado Jan/Abr	%
Metropolitano	1	0	0,00	1.000,00	0,00	0,00
<b>Total</b>	<b>1</b>	<b>0</b>	<b>0,00</b>	<b>1.000,00</b>	<b>0,00</b>	<b>0,00</b>

**RELATÓRIO INSTITUCIONAL DE MONITORAMENTO**  
**DEMONSTRATIVO DE EXECUÇÃO FÍSICA E FINANCEIRA - JAN A ABR**  
**ESPECIAL**

**AÇÃO : 7031 - BENEFÍCIOS PREVIDENCIÁRIOS - PGJMG**

*Ação de Acompanhamento Geral*

*Ação com meta física não cumulativa*

**Produto : PROVENTO DE APOSENTADORIA PAGO**

**Unidade de Medida : PROVENTO**

**DETALHAMENTO DO PRODUTO:** A APOSENTADORIA É MODALIDADE DE BENEFÍCIO PREVIDENCIÁRIO CONCEDIDA AO PRÓPRIO SEGURADO. EXISTEM TRÊS MODALIDADES DE APOSENTADORIA: APOSENTADORIA VOLUNTÁRIA (INTEGRAL OU PROPORCIONAL); APOSENTADORIA POR INVALIDEZ E APOSENTADORIA COMPULSÓRIA.

**PÚBLICO ALVO:** INATIVOS CIVIS

**FINALIDADE:** ASSEGURAR O PAGAMENTO DOS PROVENTOS DE APOSENTADORIA DOS SERVIDORES PÚBLICOS APOSENTADOS À CONTA DO REGIME PRÓPRIO DE PREVIDÊNCIA SOCIAL DO ESTADO DE MINAS GERAIS, CUJO PROVIMENTO TENHA OCORRIDO ATÉ A REGULAMENTAÇÃO DO FUNPREV, INSTITUÍDO PELA LC 131/13, TENDO EM CONTA A PROTEÇÃO DA SAÚDE E A MANUTENÇÃO DA QUALIDADE DE VIDA DAQUELES QUE PREENCHERAM OS REQUISITOS CONSTITUCIONAIS E LEGAIS RELATIVOS À INATIVIDADE.

Territórios	Físico			Orçamentário		
	Programado PPAG	Executado Jan/Abr	%	Programado PPAG	Executado Jan/Abr	%
Metropolitano	1	0	0,00	1.000,00	0,00	0,00
<b>Total</b>	<b>1</b>	<b>0</b>	<b>0,00</b>	<b>1.000,00</b>	<b>0,00</b>	<b>0,00</b>

**AÇÃO : 7032 - BENEFÍCIOS PREVIDENCIÁRIOS - TJMMG**

*Ação de Acompanhamento Geral*

*Ação com meta física não cumulativa*

**Produto : PROVENTO DE APOSENTADORIA PAGO**

**Unidade de Medida : PROVENTO**

**DETALHAMENTO DO PRODUTO:** A APOSENTADORIA É MODALIDADE DE BENEFÍCIO PREVIDENCIÁRIO CONCEDIDA AO PRÓPRIO SEGURADO. EXISTEM TRÊS MODALIDADES DE APOSENTADORIA: APOSENTADORIA VOLUNTÁRIA (INTEGRAL OU PROPORCIONAL); APOSENTADORIA POR INVALIDEZ E APOSENTADORIA COMPULSÓRIA.

**PÚBLICO ALVO:** INATIVOS CIVIS

**FINALIDADE:** ASSEGURAR O PAGAMENTO DOS PROVENTOS DE APOSENTADORIA DOS SERVIDORES PÚBLICOS APOSENTADOS À CONTA DO REGIME PRÓPRIO DE PREVIDÊNCIA SOCIAL DO ESTADO DE MINAS GERAIS, CUJO PROVIMENTO TENHA OCORRIDO ATÉ A REGULAMENTAÇÃO DO FUNPREV, INSTITUÍDO PELA LC 131/13, TENDO EM CONTA A PROTEÇÃO DA SAÚDE E A MANUTENÇÃO DA QUALIDADE DE VIDA DAQUELES QUE PREENCHERAM OS REQUISITOS CONSTITUCIONAIS E LEGAIS RELATIVOS À INATIVIDADE.

Territórios	Físico			Orçamentário		
	Programado PPAG	Executado Jan/Abr	%	Programado PPAG	Executado Jan/Abr	%
Metropolitano	1	0	0,00	1.000,00	0,00	0,00
<b>Total</b>	<b>1</b>	<b>0</b>	<b>0,00</b>	<b>1.000,00</b>	<b>0,00</b>	<b>0,00</b>

**RELATÓRIO INSTITUCIONAL DE MONITORAMENTO**  
**DEMONSTRATIVO DE EXECUÇÃO FÍSICA E FINANCEIRA - JAN A ABR**  
**ESPECIAL**

**AÇÃO : 7033 - BENEFÍCIOS PREVIDENCIÁRIOS - TCEMG**

*Ação de Acompanhamento Geral*

*Ação com meta física não cumulativa*

**Produto : PROVENTO DE APOSENTADORIA PAGO**

**Unidade de Medida : PROVENTO**

**DETALHAMENTO DO PRODUTO:** A APOSENTADORIA É MODALIDADE DE BENEFÍCIO PREVIDENCIÁRIO CONCEDIDA AO PRÓPRIO SEGURADO. EXISTEM TRÊS MODALIDADES DE APOSENTADORIA: APOSENTADORIA VOLUNTÁRIA (INTEGRAL OU PROPORCIONAL); APOSENTADORIA POR INVALIDEZ E APOSENTADORIA COMPULSÓRIA.

**PÚBLICO ALVO:** INATIVOS CIVIS

**FINALIDADE:** ASSEGURAR O PAGAMENTO DOS PROVENTOS DE APOSENTADORIA DOS SERVIDORES PÚBLICOS APOSENTADOS À CONTA DO REGIME PRÓPRIO DE PREVIDÊNCIA SOCIAL DO ESTADO DE MINAS GERAIS, CUJO PROVIMENTO TENHA OCORRIDO ATÉ A REGULAMENTAÇÃO DO FUNPREV, INSTITUÍDO PELA LC 131/13, TENDO EM CONTA A PROTEÇÃO DA SAÚDE E A MANUTENÇÃO DA QUALIDADE DE VIDA DAQUELES QUE PREENCHERAM OS REQUISITOS CONSTITUCIONAIS E LEGAIS RELATIVOS À INATIVIDADE.

Territórios	Físico			Orçamentário		
	Programado PPAG	Executado Jan/Abr	%	Programado PPAG	Executado Jan/Abr	%
Metropolitano	1	0	0,00	1.000,00	0,00	0,00
<b>Total</b>	<b>1</b>	<b>0</b>	<b>0,00</b>	<b>1.000,00</b>	<b>0,00</b>	<b>0,00</b>

**AÇÃO : 7034 - BENEFÍCIOS PREVIDENCIÁRIOS - DEF PUB**

*Ação de Acompanhamento Geral*

*Ação com meta física não cumulativa*

**Produto : PROVENTO DE APOSENTADORIA PAGO**

**Unidade de Medida : PROVENTO**

**DETALHAMENTO DO PRODUTO:** A APOSENTADORIA É MODALIDADE DE BENEFÍCIO PREVIDENCIÁRIO CONCEDIDA AO PRÓPRIO SEGURADO. EXISTEM TRÊS MODALIDADES DE APOSENTADORIA: APOSENTADORIA VOLUNTÁRIA (INTEGRAL OU PROPORCIONAL); APOSENTADORIA POR INVALIDEZ E APOSENTADORIA COMPULSÓRIA.

**PÚBLICO ALVO:** INATIVOS CIVIS

**FINALIDADE:** ASSEGURAR O PAGAMENTO DOS PROVENTOS DE APOSENTADORIA DOS SERVIDORES PÚBLICOS APOSENTADOS À CONTA DO REGIME PRÓPRIO DE PREVIDÊNCIA SOCIAL DO ESTADO DE MINAS GERAIS, CUJO PROVIMENTO TENHA OCORRIDO ATÉ A REGULAMENTAÇÃO DO FUNPREV, INSTITUÍDO PELA LC 131/13, TENDO EM CONTA A PROTEÇÃO DA SAÚDE E A MANUTENÇÃO DA QUALIDADE DE VIDA DAQUELES QUE PREENCHERAM OS REQUISITOS CONSTITUCIONAIS E LEGAIS RELATIVOS À INATIVIDADE.

Territórios	Físico			Orçamentário		
	Programado PPAG	Executado Jan/Abr	%	Programado PPAG	Executado Jan/Abr	%
Metropolitano	1	0	0,00	1.000,00	0,00	0,00
<b>Total</b>	<b>1</b>	<b>0</b>	<b>0,00</b>	<b>1.000,00</b>	<b>0,00</b>	<b>0,00</b>

**RELATÓRIO INSTITUCIONAL DE MONITORAMENTO**  
**DEMONSTRATIVO DE EXECUÇÃO FÍSICA E FINANCEIRA - JAN A ABR**  
**ESPECIAL**

**AÇÃO : 7037 - BENEFÍCIOS PREVIDENCIÁRIOS - SEF**

*Ação de Acompanhamento Geral*

*Ação com meta física não cumulativa*

**Produto : PROVENTO DE APOSENTADORIA PAGO**

**Unidade de Medida : PROVENTO**

**DETALHAMENTO DO PRODUTO:** A APOSENTADORIA É MODALIDADE DE BENEFÍCIO PREVIDENCIÁRIO CONCEDIDA AO PRÓPRIO SEGURADO. EXISTEM TRÊS MODALIDADES DE APOSENTADORIA: APOSENTADORIA VOLUNTÁRIA (INTEGRAL OU PROPORCIONAL); APOSENTADORIA POR INVALIDEZ E APOSENTADORIA COMPULSÓRIA.

**PÚBLICO ALVO:** INATIVOS CIVIS

**FINALIDADE:** ASSEGURAR O PAGAMENTO DOS PROVENTOS DE APOSENTADORIA DOS SERVIDORES PÚBLICOS APOSENTADOS À CONTA DO REGIME PRÓPRIO DE PREVIDÊNCIA SOCIAL DO ESTADO DE MINAS GERAIS, CUJO PROVIMENTO TENHA OCORRIDO ATÉ A REGULAMENTAÇÃO DO FUNPREV, INSTITUÍDO PELA LC 131/13, TENDO EM CONTA A PROTEÇÃO DA SAÚDE E A MANUTENÇÃO DA QUALIDADE DE VIDA DAQUELES QUE PREENCHERAM OS REQUISITOS CONSTITUCIONAIS E LEGAIS RELATIVOS À INATIVIDADE.

Territórios	Físico			Orçamentário		
	Programado PPAG	Executado Jan/Abr	%	Programado PPAG	Executado Jan/Abr	%
Alto Jequitinhonha	3	6	200,00	298.997,00	193.768,38	64,81
Caparaó	14	16	114,29	1.733.395,00	573.792,55	33,10
Central	7	8	114,29	1.077.489,00	385.303,33	35,76
Mata	500	504	100,80	112.716.749,00	34.047.224,86	30,21
Médio e Baixo Jequitinhonha	9	12	133,33	875.150,00	346.244,14	39,56
Metropolitano	1.967	2.019	102,64	429.783.096,00	132.451.392,26	30,82
Mucuri	18	20	111,11	2.651.693,00	978.045,42	36,88
Noroeste	21	23	109,52	3.338.595,00	1.080.705,00	32,37
Norte	201	208	103,48	40.798.474,00	12.488.151,42	30,61
Oeste	238	252	105,88	42.686.874,00	13.215.090,59	30,96
Sudoeste	29	29	100,00	3.880.712,00	1.152.409,60	29,70
Sul	489	502	102,66	104.071.688,00	31.661.782,39	30,42
Triângulo Norte	245	257	104,90	54.957.613,00	17.491.319,69	31,83
Triângulo Sul	163	170	104,29	40.284.472,00	12.197.139,15	30,28
Vale do Aço	162	162	100,00	23.485.112,00	6.904.452,77	29,40
Vale do Rio Doce	201	198	98,51	40.899.357,00	12.114.811,75	29,62
Vertentes	14	18	128,57	2.069.124,00	755.217,82	36,50
<b>Total</b>	<b>4.281</b>	<b>4.404</b>	<b>102,87</b>	<b>905.608.590,00</b>	<b>278.036.851,12</b>	<b>30,70</b>

**AÇÃO : 7039 - BENEFÍCIOS PREVIDENCIÁRIOS - ARMVA**

*Ação de Acompanhamento Geral*

*Ação com meta física não cumulativa*

**Produto : PROVENTO DE APOSENTADORIA PAGO**

**Unidade de Medida : PROVENTO**

**DETALHAMENTO DO PRODUTO:** A APOSENTADORIA É MODALIDADE DE BENEFÍCIO PREVIDENCIÁRIO CONCEDIDA AO PRÓPRIO SEGURADO. EXISTEM TRÊS MODALIDADES DE APOSENTADORIA: APOSENTADORIA VOLUNTÁRIA (INTEGRAL OU PROPORCIONAL); APOSENTADORIA POR INVALIDEZ E APOSENTADORIA COMPULSÓRIA.

**PÚBLICO ALVO:** INATIVOS CIVIS

**FINALIDADE:** ASSEGURAR O PAGAMENTO DOS PROVENTOS DE APOSENTADORIA DOS SERVIDORES PÚBLICOS APOSENTADOS À CONTA DO REGIME PRÓPRIO DE PREVIDÊNCIA SOCIAL DO ESTADO DE MINAS GERAIS, CUJO PROVIMENTO TENHA OCORRIDO ATÉ A REGULAMENTAÇÃO DO FUNPREV, INSTITUÍDO PELA LC 131/13, TENDO EM CONTA A PROTEÇÃO DA SAÚDE E A MANUTENÇÃO DA QUALIDADE DE VIDA DAQUELES QUE PREENCHERAM OS REQUISITOS CONSTITUCIONAIS E LEGAIS RELATIVOS À INATIVIDADE.

Territórios	Físico			Orçamentário		
	Programado PPAG	Executado Jan/Abr	%	Programado PPAG	Executado Jan/Abr	%
Metropolitano	1	0	0,00	1.000,00	0,00	0,00
<b>Total</b>	<b>1</b>	<b>0</b>	<b>0,00</b>	<b>1.000,00</b>	<b>0,00</b>	<b>0,00</b>

**RELATÓRIO INSTITUCIONAL DE MONITORAMENTO**  
**DEMONSTRATIVO DE EXECUÇÃO FÍSICA E FINANCEIRA - JAN A ABR**  
**ESPECIAL**

**AÇÃO : 7040 - BENEFÍCIOS PREVIDENCIÁRIOS \_ SEC. GERAL**

*Ação de Acompanhamento Geral*

*Ação com meta física não cumulativa*

**Produto : PROVENTO DE APOSENTADORIA PAGO**

**Unidade de Medida : PROVENTO**

**DETALHAMENTO DO PRODUTO:** A APOSENTADORIA É MODALIDADE DE BENEFÍCIO PREVIDENCIÁRIO CONCEDIDA AO PRÓPRIO SEGURADO. EXISTEM TRÊS MODALIDADES DE APOSENTADORIA: APOSENTADORIA VOLUNTÁRIA (INTEGRAL OU PROPORCIONAL); APOSENTADORIA POR INVALIDEZ E APOSENTADORIA COMPULSÓRIA.

**PÚBLICO ALVO:** INATIVOS CIVIS

**FINALIDADE:** ASSEGURAR O PAGAMENTO DOS PROVENTOS DE APOSENTADORIA DOS SERVIDORES PÚBLICOS APOSENTADOS À CONTA DO REGIME PRÓPRIO DE PREVIDÊNCIA SOCIAL DO ESTADO DE MINAS GERAIS, CUJO PROVIMENTO TENHA OCORRIDO ATÉ A REGULAMENTAÇÃO DO FUNPREV, INSTITUÍDO PELA LC 131/13, TENDO EM CONTA A PROTEÇÃO DA SAÚDE E A MANUTENÇÃO DA QUALIDADE DE VIDA DAQUELES QUE PREENCHERAM OS REQUISITOS CONSTITUCIONAIS E LEGAIS RELATIVOS À INATIVIDADE.

Territórios	Físico			Orçamentário		
	Programado PPAG	Executado Jan/Abr	%	Programado PPAG	Executado Jan/Abr	%
Metropolitano	1	0	0,00	1.000,00	0,00	0,00
<b>Total</b>	<b>1</b>	<b>0</b>	<b>0,00</b>	<b>1.000,00</b>	<b>0,00</b>	<b>0,00</b>

**AÇÃO : 7042 - BENEFÍCIOS PREVIDENCIÁRIOS - SEDINOR**

*Ação de Acompanhamento Geral*

*Ação com meta física não cumulativa*

**Produto : PROVENTO DE APOSENTADORIA PAGO**

**Unidade de Medida : PROVENTO**

**DETALHAMENTO DO PRODUTO:** A APOSENTADORIA É MODALIDADE DE BENEFÍCIO PREVIDENCIÁRIO CONCEDIDA AO PRÓPRIO SEGURADO. EXISTEM TRÊS MODALIDADES DE APOSENTADORIA: APOSENTADORIA VOLUNTÁRIA (INTEGRAL OU PROPORCIONAL); APOSENTADORIA POR INVALIDEZ E APOSENTADORIA COMPULSÓRIA.

**PÚBLICO ALVO:** INATIVOS CIVIS

**FINALIDADE:** ASSEGURAR O PAGAMENTO DOS PROVENTOS DE APOSENTADORIA DOS SERVIDORES PÚBLICOS APOSENTADOS À CONTA DO REGIME PRÓPRIO DE PREVIDÊNCIA SOCIAL DO ESTADO DE MINAS GERAIS, CUJO PROVIMENTO TENHA OCORRIDO ATÉ A REGULAMENTAÇÃO DO FUNPREV, INSTITUÍDO PELA LC 131/13, TENDO EM CONTA A PROTEÇÃO DA SAÚDE E A MANUTENÇÃO DA QUALIDADE DE VIDA DAQUELES QUE PREENCHERAM OS REQUISITOS CONSTITUCIONAIS E LEGAIS RELATIVOS À INATIVIDADE.

Territórios	Físico			Orçamentário		
	Programado PPAG	Executado Jan/Abr	%	Programado PPAG	Executado Jan/Abr	%
Metropolitano	1	0	0,00	1.000,00	0,00	0,00
<b>Total</b>	<b>1</b>	<b>0</b>	<b>0,00</b>	<b>1.000,00</b>	<b>0,00</b>	<b>0,00</b>

**RELATÓRIO INSTITUCIONAL DE MONITORAMENTO**  
**DEMONSTRATIVO DE EXECUÇÃO FÍSICA E FINANCEIRA - JAN A ABR**  
**ESPECIAL**

**AÇÃO : 7044 - BENEFÍCIOS PREVIDENCIÁRIOS - CGE**

*Ação de Acompanhamento Geral*

*Ação com meta física não cumulativa*

**Produto : PROVENTO DE APOSENTADORIA PAGO**

**Unidade de Medida : PROVENTO**

**DETALHAMENTO DO PRODUTO:** A APOSENTADORIA É MODALIDADE DE BENEFÍCIO PREVIDENCIÁRIO CONCEDIDA AO PRÓPRIO SEGURADO. EXISTEM TRÊS MODALIDADES DE APOSENTADORIA: APOSENTADORIA VOLUNTÁRIA (INTEGRAL OU PROPORCIONAL); APOSENTADORIA POR INVALIDEZ E APOSENTADORIA COMPULSÓRIA.

**PÚBLICO ALVO:** INATIVOS CIVIS

**FINALIDADE:** ASSEGURAR O PAGAMENTO DOS PROVENTOS DE APOSENTADORIA DOS SERVIDORES PÚBLICOS APOSENTADOS À CONTA DO REGIME PRÓPRIO DE PREVIDÊNCIA SOCIAL DO ESTADO DE MINAS GERAIS, CUJO PROVIMENTO TENHA OCORRIDO ATÉ A REGULAMENTAÇÃO DO FUNPREV, INSTITUÍDO PELA LC 131/13, TENDO EM CONTA A PROTEÇÃO DA SAÚDE E A MANUTENÇÃO DA QUALIDADE DE VIDA DAQUELES QUE PREENCHERAM OS REQUISITOS CONSTITUCIONAIS E LEGAIS RELATIVOS À INATIVIDADE.

Territórios	Físico			Orçamentário		
	Programado PPAG	Executado Jan/Abr	%	Programado PPAG	Executado Jan/Abr	%
Metropolitano	9	11	122,22	740.304,00	290.897,74	39,29
<b>Total</b>	<b>9</b>	<b>11</b>	<b>122,22</b>	<b>740.304,00</b>	<b>290.897,74</b>	<b>39,29</b>

**AÇÃO : 7046 - BENEFÍCIOS PREVIDENCIÁRIOS - UNIMONTES**

*Ação de Acompanhamento Geral*

*Ação com meta física não cumulativa*

**Produto : PROVENTO DE APOSENTADORIA PAGO**

**Unidade de Medida : PROVENTO**

**DETALHAMENTO DO PRODUTO:** A APOSENTADORIA É MODALIDADE DE BENEFÍCIO PREVIDENCIÁRIO CONCEDIDA AO PRÓPRIO SEGURADO. EXISTEM TRÊS MODALIDADES DE APOSENTADORIA: APOSENTADORIA VOLUNTÁRIA (INTEGRAL OU PROPORCIONAL); APOSENTADORIA POR INVALIDEZ E APOSENTADORIA COMPULSÓRIA.

**PÚBLICO ALVO:** INATIVOS CIVIS

**FINALIDADE:** ASSEGURAR O PAGAMENTO DOS PROVENTOS DE APOSENTADORIA DOS SERVIDORES PÚBLICOS APOSENTADOS À CONTA DO REGIME PRÓPRIO DE PREVIDÊNCIA SOCIAL DO ESTADO DE MINAS GERAIS, CUJO PROVIMENTO TENHA OCORRIDO ATÉ A REGULAMENTAÇÃO DO FUNPREV, INSTITUÍDO PELA LC 131/13, TENDO EM CONTA A PROTEÇÃO DA SAÚDE E A MANUTENÇÃO DA QUALIDADE DE VIDA DAQUELES QUE PREENCHERAM OS REQUISITOS CONSTITUCIONAIS E LEGAIS RELATIVOS À INATIVIDADE.

Territórios	Físico			Orçamentário		
	Programado PPAG	Executado Jan/Abr	%	Programado PPAG	Executado Jan/Abr	%
Metropolitano	3	3	100,00	236.564,00	73.417,60	31,03
Noroeste	1	1	100,00	58.785,00	19.365,50	32,94
Norte	281	300	106,76	19.280.276,00	6.357.188,58	32,97
<b>Total</b>	<b>285</b>	<b>304</b>	<b>106,67</b>	<b>19.575.625,00</b>	<b>6.449.971,68</b>	<b>32,95</b>

**RELATÓRIO INSTITUCIONAL DE MONITORAMENTO**  
**DEMONSTRATIVO DE EXECUÇÃO FÍSICA E FINANCEIRA - JAN A ABR**  
**ESPECIAL**

**AÇÃO : 7047 - BENEFÍCIOS PREVIDENCIÁRIOS - IPEM/MG**

*Ação de Acompanhamento Geral*

*Ação com meta física não cumulativa*

**Produto : PROVENTO DE APOSENTADORIA PAGO**

**Unidade de Medida : PROVENTO**

**DETALHAMENTO DO PRODUTO:** A APOSENTADORIA É MODALIDADE DE BENEFÍCIO PREVIDENCIÁRIO CONCEDIDA AO PRÓPRIO SEGURADO. EXISTEM TRÊS MODALIDADES DE APOSENTADORIA: APOSENTADORIA VOLUNTÁRIA (INTEGRAL OU PROPORCIONAL); APOSENTADORIA POR INVALIDEZ E APOSENTADORIA COMPULSÓRIA.

**PÚBLICO ALVO:** INATIVOS CIVIS

**FINALIDADE:** ASSEGURAR O PAGAMENTO DOS PROVENTOS DE APOSENTADORIA DOS SERVIDORES PÚBLICOS APOSENTADOS À CONTA DO REGIME PRÓPRIO DE PREVIDÊNCIA SOCIAL DO ESTADO DE MINAS GERAIS, CUJO PROVIMENTO TENHA OCORRIDO ATÉ A REGULAMENTAÇÃO DO FUNPREV, INSTITUÍDO PELA LC 131/13, TENDO EM CONTA A PROTEÇÃO DA SAÚDE E A MANUTENÇÃO DA QUALIDADE DE VIDA DAQUELES QUE PREENCHERAM OS REQUISITOS CONSTITUCIONAIS E LEGAIS RELATIVOS À INATIVIDADE.

Territórios	Físico			Orçamentário		
	Programado PPAG	Executado Jan/Abr	%	Programado PPAG	Executado Jan/Abr	%
Mata	5	6	120,00	194.569,00	67.254,05	34,57
Metropolitano	91	100	109,89	4.728.007,00	1.505.385,24	31,84
Noroeste	2	2	100,00	138.323,00	40.728,38	29,44
Norte	1	1	100,00	69.150,00	20.360,83	29,44
Oeste	2	2	100,00	98.741,00	29.132,56	29,50
Sul	6	6	100,00	230.576,00	69.990,10	30,35
Triângulo Norte	9	10	111,11	388.401,00	133.947,87	34,49
Triângulo Sul	1	1	100,00	31.135,00	9.167,42	29,44
Vale do Rio Doce	4	4	100,00	236.591,00	69.662,48	29,44
<b>Total</b>	<b>121</b>	<b>132</b>	<b>109,09</b>	<b>6.115.493,00</b>	<b>1.945.628,93</b>	<b>31,81</b>

**RELATÓRIO INSTITUCIONAL DE MONITORAMENTO**  
**DEMONSTRATIVO DE EXECUÇÃO FÍSICA E FINANCEIRA - JAN A ABR**  
**ESPECIAL**

**AÇÃO : 7048 - BENEFÍCIOS PREVIDENCIÁRIOS - PCMG**

*Ação de Acompanhamento Geral*

*Ação com meta física não cumulativa*

**Produto : PROVENTO DE APOSENTADORIA PAGO**

**Unidade de Medida : PROVENTO**

**DETALHAMENTO DO PRODUTO:** A APOSENTADORIA É MODALIDADE DE BENEFÍCIO PREVIDENCIÁRIO CONCEDIDA AO PRÓPRIO SEGURADO. EXISTEM TRÊS MODALIDADES DE APOSENTADORIA: APOSENTADORIA VOLUNTÁRIA (INTEGRAL OU PROPORCIONAL); APOSENTADORIA POR INVALIDEZ E APOSENTADORIA COMPULSÓRIA.

**PÚBLICO ALVO:** INATIVOS CIVIS

**FINALIDADE:** ASSEGURAR O PAGAMENTO DOS PROVENTOS DE APOSENTADORIA DOS SERVIDORES PÚBLICOS APOSENTADOS À CONTA DO REGIME PRÓPRIO DE PREVIDÊNCIA SOCIAL DO ESTADO DE MINAS GERAIS, CUJO PROVIMENTO TENHA OCORRIDO ATÉ A REGULAMENTAÇÃO DO FUNPREV, INSTITUÍDO PELA LC 131/13, TENDO EM CONTA A PROTEÇÃO DA SAÚDE E A MANUTENÇÃO DA QUALIDADE DE VIDA DAQUELES QUE PREENCHERAM OS REQUISITOS CONSTITUCIONAIS E LEGAIS RELATIVOS À INATIVIDADE.

Territórios	Físico			Orçamentário		
	Programado PPAG	Executado Jan/Abr	%	Programado PPAG	Executado Jan/Abr	%
Alto Jequitinhonha	13	18	138,46	2.115.617,00	1.001.851,23	47,36
Caparaó	58	63	108,62	10.347.271,00	3.611.317,01	34,90
Central	39	40	102,56	7.840.715,00	2.616.466,08	33,37
Mata	331	354	106,95	66.898.780,00	22.715.713,15	33,96
Médio e Baixo Jequitinhonha	32	35	109,38	9.132.903,00	1.874.319,07	20,52
Metropolitano	4.849	4.995	103,01	856.992.287,00	274.533.034,66	32,03
Mucuri	52	59	113,46	11.129.970,00	4.092.344,98	36,77
Noroeste	62	72	116,13	12.024.641,00	4.505.542,57	37,47
Norte	104	117	112,50	22.045.439,00	7.442.721,20	33,76
Oeste	166	179	107,83	33.664.721,00	11.078.321,04	32,91
Sudoeste	49	58	118,37	12.012.431,00	4.257.629,21	35,44
Sul	245	267	108,98	55.931.142,00	18.943.657,95	33,87
Triângulo Norte	91	101	110,99	19.000.876,00	6.620.791,49	34,84
Triângulo Sul	82	91	110,98	17.427.908,00	6.225.869,22	35,72
Vale do Aço	85	93	109,41	16.252.309,00	5.611.256,10	34,53
Vale do Rio Doce	91	94	103,30	16.525.105,00	5.543.931,33	33,55
Vertentes	149	164	110,07	29.229.503,00	9.929.471,72	33,97
<b>Total</b>	<b>6.498</b>	<b>6.800</b>	<b>104,65</b>	<b>1.198.571.618,00</b>	<b>390.604.238,01</b>	<b>32,59</b>



**RELATÓRIO INSTITUCIONAL DE MONITORAMENTO**  
**DEMONSTRATIVO DE EXECUÇÃO FÍSICA E FINANCEIRA - JAN A ABR**  
**ESPECIAL**

**AÇÃO : 7049 - BENEFÍCIOS PREVIDENCIÁRIOS - SEPLAG**

*Ação de Acompanhamento Geral*

*Ação com meta física não cumulativa*

**Produto : PROVENTO DE APOSENTADORIA PAGO**

**Unidade de Medida : PROVENTO**

**DETALHAMENTO DO PRODUTO:** A APOSENTADORIA É MODALIDADE DE BENEFÍCIO PREVIDENCIÁRIO CONCEDIDA AO PRÓPRIO SEGURADO. EXISTEM TRÊS MODALIDADES DE APOSENTADORIA: APOSENTADORIA VOLUNTÁRIA (INTEGRAL OU PROPORCIONAL); APOSENTADORIA POR INVALIDEZ E APOSENTADORIA COMPULSÓRIA.

**PÚBLICO ALVO:** INATIVOS CIVIS

**FINALIDADE:** ASSEGURAR O PAGAMENTO DOS PROVENTOS DE APOSENTADORIA DOS SERVIDORES PÚBLICOS APOSENTADOS À CONTA DO REGIME PRÓPRIO DE PREVIDÊNCIA SOCIAL DO ESTADO DE MINAS GERAIS, CUJO PROVIMENTO TENHA OCORRIDO ATÉ A REGULAMENTAÇÃO DO FUNPREV, INSTITUÍDO PELA LC 131/13, TENDO EM CONTA A PROTEÇÃO DA SAÚDE E A MANUTENÇÃO DA QUALIDADE DE VIDA DAQUELES QUE PREENCHERAM OS REQUISITOS CONSTITUCIONAIS E LEGAIS RELATIVOS À INATIVIDADE.

Territórios	Físico			Orçamentário		
	Programado PPAG	Executado Jan/Abr	%	Programado PPAG	Executado Jan/Abr	%
Alto Jequitinhonha	3	3	100,00	126.622,00	39.202,49	30,96
Caparaó	10	10	100,00	459.415,00	142.206,00	30,95
Central	5	5	100,00	275.705,00	85.335,42	30,95
Mata	43	43	100,00	2.203.327,00	689.610,72	31,30
Médio e Baixo Jequitinhonha	5	5	100,00	243.328,00	75.334,37	30,96
Metropolitano	1.548	1.535	99,16	84.947.957,00	26.097.635,91	30,72
Mucuri	8	7	87,50	248.260,00	73.212,25	29,49
Noroeste	11	10	90,91	722.180,00	211.969,94	29,35
Norte	29	29	100,00	1.473.210,00	456.737,55	31,00
Oeste	39	40	102,56	2.308.160,00	729.867,17	31,62
Sudoeste	16	16	100,00	910.126,00	281.737,82	30,96
Sul	55	55	100,00	3.424.487,00	1.036.584,52	30,27
Triângulo Norte	19	19	100,00	775.080,00	240.011,11	30,97
Triângulo Sul	9	9	100,00	549.911,00	170.456,19	31,00
Vale do Aço	8	7	87,50	446.590,00	126.121,51	28,24
Vale do Rio Doce	12	13	108,33	564.815,00	180.948,02	32,04
Vertentes	20	21	105,00	883.998,00	287.889,08	32,57
<b>Total</b>	<b>1.840</b>	<b>1.827</b>	<b>99,29</b>	<b>100.563.171,00</b>	<b>30.924.860,07</b>	<b>30,75</b>

**RELATÓRIO INSTITUCIONAL DE MONITORAMENTO**  
**DEMONSTRATIVO DE EXECUÇÃO FÍSICA E FINANCEIRA - JAN A ABR**  
**ESPECIAL**

**AÇÃO : 7050 - BENEFÍCIOS PREVIDENCIÁRIOS - SEAP**

*Ação de Acompanhamento Geral*

*Ação com meta física não cumulativa*

**Produto : PROVENTO DE APOSENTADORIA PAGO**

**Unidade de Medida : PROVENTO**

**DETALHAMENTO DO PRODUTO:** A APOSENTADORIA É MODALIDADE DE BENEFÍCIO PREVIDENCIÁRIO CONCEDIDA AO PRÓPRIO SEGURADO. EXISTEM TRÊS MODALIDADES DE APOSENTADORIA: APOSENTADORIA VOLUNTÁRIA (INTEGRAL OU PROPORCIONAL); APOSENTADORIA POR INVALIDEZ E APOSENTADORIA COMPULSÓRIA.

**PÚBLICO ALVO:** INATIVOS CIVIS

**FINALIDADE:** ASSEGURAR O PAGAMENTO DOS PROVENTOS DE APOSENTADORIA DOS SERVIDORES PÚBLICOS APOSENTADOS À CONTA DO REGIME PRÓPRIO DE PREVIDÊNCIA SOCIAL DO ESTADO DE MINAS GERAIS, CUJO PROVIMENTO TENHA OCORRIDO ATÉ A REGULAMENTAÇÃO DO FUNPREV, INSTITUÍDO PELA LC 131/13, TENDO EM CONTA A PROTEÇÃO DA SAÚDE E A MANUTENÇÃO DA QUALIDADE DE VIDA DAQUELES QUE PREENCHERAM OS REQUISITOS CONSTITUCIONAIS E LEGAIS RELATIVOS À INATIVIDADE.

Territórios	Físico			Orçamentário		
	Programado PPAG	Executado Jan/Abr	%	Programado PPAG	Executado Jan/Abr	%
Alto Jequitinhonha	1	1	100,00	20.020,00	6.178,18	30,86
Mata	55	61	110,91	3.115.474,00	1.080.444,34	34,68
Metropolitano	472	484	102,54	22.435.863,00	7.318.367,26	32,62
Mucuri	17	17	100,00	1.093.033,00	338.949,71	31,01
Noroeste	6	7	116,67	357.295,00	132.284,20	37,02
Norte	4	5	125,00	164.037,00	66.053,20	40,27
Oeste	9	9	100,00	317.261,00	91.031,07	28,69
Sul	4	4	100,00	105.415,00	32.531,02	30,86
Triângulo Norte	3	5	166,67	90.961,00	49.389,19	54,30
Triângulo Sul	1	1	100,00	51.592,00	15.921,48	30,86
Vale do Aço	5	6	120,00	119.790,00	47.472,54	39,63
Vale do Rio Doce	9	9	100,00	712.065,00	223.052,11	31,32
Vertentes	33	38	115,15	2.640.808,00	924.335,11	35,00
<b>Total</b>	<b>619</b>	<b>647</b>	<b>104,52</b>	<b>31.223.614,00</b>	<b>10.326.009,41</b>	<b>33,07</b>

**AÇÃO : 7051 - BENEFÍCIOS PREVIDENCIÁRIOS - SEGOV**

*Ação de Acompanhamento Geral*

*Ação com meta física não cumulativa*

**Produto : PROVENTO DE APOSENTADORIA PAGO**

**Unidade de Medida : PROVENTO**

**DETALHAMENTO DO PRODUTO:** A APOSENTADORIA É MODALIDADE DE BENEFÍCIO PREVIDENCIÁRIO CONCEDIDA AO PRÓPRIO SEGURADO. EXISTEM TRÊS MODALIDADES DE APOSENTADORIA: APOSENTADORIA VOLUNTÁRIA (INTEGRAL OU PROPORCIONAL); APOSENTADORIA POR INVALIDEZ E APOSENTADORIA COMPULSÓRIA.

**PÚBLICO ALVO:** INATIVOS CIVIS

**FINALIDADE:** ASSEGURAR O PAGAMENTO DOS PROVENTOS DE APOSENTADORIA DOS SERVIDORES PÚBLICOS APOSENTADOS À CONTA DO REGIME PRÓPRIO DE PREVIDÊNCIA SOCIAL DO ESTADO DE MINAS GERAIS, CUJO PROVIMENTO TENHA OCORRIDO ATÉ A REGULAMENTAÇÃO DO FUNPREV, INSTITUÍDO PELA LC 131/13, TENDO EM CONTA A PROTEÇÃO DA SAÚDE E A MANUTENÇÃO DA QUALIDADE DE VIDA DAQUELES QUE PREENCHERAM OS REQUISITOS CONSTITUCIONAIS E LEGAIS RELATIVOS À INATIVIDADE.

Territórios	Físico			Orçamentário		
	Programado PPAG	Executado Jan/Abr	%	Programado PPAG	Executado Jan/Abr	%
Metropolitano	302	304	100,66	12.961.660,00	3.978.646,27	30,70
Multiterritorial	0	7	-	0,00	84.651,01	-
<b>Total</b>	<b>302</b>	<b>311</b>	<b>102,98</b>	<b>12.961.660,00</b>	<b>4.063.297,28</b>	<b>31,35</b>

**RELATÓRIO INSTITUCIONAL DE MONITORAMENTO**  
**DEMONSTRATIVO DE EXECUÇÃO FÍSICA E FINANCEIRA - JAN A ABR**  
**ESPECIAL**

**AÇÃO : 7052 - BENEFÍCIOS PREVIDENCIÁRIOS - SEDESE**

*Ação de Acompanhamento Geral*

*Ação com meta física não cumulativa*

**Produto : PROVENTO DE APOSENTADORIA PAGO**

**Unidade de Medida : PROVENTO**

**DETALHAMENTO DO PRODUTO:** A APOSENTADORIA É MODALIDADE DE BENEFÍCIO PREVIDENCIÁRIO CONCEDIDA AO PRÓPRIO SEGURADO. EXISTEM TRÊS MODALIDADES DE APOSENTADORIA: APOSENTADORIA VOLUNTÁRIA (INTEGRAL OU PROPORCIONAL); APOSENTADORIA POR INVALIDEZ E APOSENTADORIA COMPULSÓRIA.

**PÚBLICO ALVO:** INATIVOS CIVIS

**FINALIDADE:** ASSEGURAR O PAGAMENTO DOS PROVENTOS DE APOSENTADORIA DOS SERVIDORES PÚBLICOS APOSENTADOS À CONTA DO REGIME PRÓPRIO DE PREVIDÊNCIA SOCIAL DO ESTADO DE MINAS GERAIS, CUJO PROVIMENTO TENHA OCORRIDO ATÉ A REGULAMENTAÇÃO DO FUNPREV, INSTITUÍDO PELA LC 131/13, TENDO EM CONTA A PROTEÇÃO DA SAÚDE E A MANUTENÇÃO DA QUALIDADE DE VIDA DAQUELES QUE PREENCHERAM OS REQUISITOS CONSTITUCIONAIS E LEGAIS RELATIVOS À INATIVIDADE.

Territórios	Físico			Orçamentário		
	Programado PPAG	Executado Jan/Abr	%	Programado PPAG	Executado Jan/Abr	%
Alto Jequitinhonha	1	1	100,00	16.848,00	5.223,04	31,00
Caparaó	9	9	100,00	311.079,00	96.405,27	30,99
Central	11	12	109,09	273.973,00	95.560,22	34,88
Mata	28	29	103,57	778.851,00	247.977,32	31,84
Médio e Baixo Jequitinhonha	6	6	100,00	155.447,00	48.223,82	31,02
Metropolitano	811	820	101,11	21.885.924,00	6.914.882,23	31,60
Mucuri	28	26	92,86	880.295,00	256.638,17	29,15
Noroeste	4	5	125,00	140.028,00	61.861,28	44,18
Norte	14	18	128,57	402.801,00	164.877,97	40,93
Oeste	15	15	100,00	467.561,00	151.080,39	32,31
Sudoeste	1	1	100,00	40.641,00	12.599,26	31,00
Sul	9	10	111,11	308.690,00	112.652,55	36,49
Triângulo Norte	8	8	100,00	220.682,00	68.401,81	31,00
Triângulo Sul	4	4	100,00	138.771,00	42.868,09	30,89
Vale do Aço	7	7	100,00	233.678,00	72.911,17	31,20
Vale do Rio Doce	12	13	108,33	297.011,00	103.268,14	34,77
Vertentes	33	33	100,00	845.830,00	266.381,59	31,49
<b>Total</b>	<b>1.001</b>	<b>1.017</b>	<b>101,60</b>	<b>27.398.110,00</b>	<b>8.721.812,32</b>	<b>31,83</b>

**AÇÃO : 7053 - BENEFÍCIOS PREVIDENCIÁRIOS - SECIR**

*Ação de Acompanhamento Geral*

*Ação com meta física não cumulativa*

**Produto : PROVENTO DE APOSENTADORIA PAGO**

**Unidade de Medida : PROVENTO**

**DETALHAMENTO DO PRODUTO:** A APOSENTADORIA É MODALIDADE DE BENEFÍCIO PREVIDENCIÁRIO CONCEDIDA AO PRÓPRIO SEGURADO. EXISTEM TRÊS MODALIDADES DE APOSENTADORIA: APOSENTADORIA VOLUNTÁRIA (INTEGRAL OU PROPORCIONAL); APOSENTADORIA POR INVALIDEZ E APOSENTADORIA COMPULSÓRIA.

**PÚBLICO ALVO:** INATIVOS CIVIS

**FINALIDADE:** ASSEGURAR O PAGAMENTO DOS PROVENTOS DE APOSENTADORIA DOS SERVIDORES PÚBLICOS APOSENTADOS À CONTA DO REGIME PRÓPRIO DE PREVIDÊNCIA SOCIAL DO ESTADO DE MINAS GERAIS, CUJO PROVIMENTO TENHA OCORRIDO ATÉ A REGULAMENTAÇÃO DO FUNPREV, INSTITUÍDO PELA LC 131/13, TENDO EM CONTA A PROTEÇÃO DA SAÚDE E A MANUTENÇÃO DA QUALIDADE DE VIDA DAQUELES QUE PREENCHERAM OS REQUISITOS CONSTITUCIONAIS E LEGAIS RELATIVOS À INATIVIDADE.

Territórios	Físico			Orçamentário		
	Programado PPAG	Executado Jan/Abr	%	Programado PPAG	Executado Jan/Abr	%
Metropolitano	38	46	121,05	1.813.490,00	626.142,92	34,53
<b>Total</b>	<b>38</b>	<b>46</b>	<b>121,05</b>	<b>1.813.490,00</b>	<b>626.142,92</b>	<b>34,53</b>

**RELATÓRIO INSTITUCIONAL DE MONITORAMENTO**  
**DEMONSTRATIVO DE EXECUÇÃO FÍSICA E FINANCEIRA - JAN A ABR**  
**ESPECIAL**

**AÇÃO : 7055 - BENEFÍCIOS PREVIDENCIÁRIOS - OGE**

*Ação de Acompanhamento Geral*

*Ação com meta física não cumulativa*

**Produto : PROVENTO DE APOSENTADORIA PAGO**

**Unidade de Medida : PROVENTO**

**DETALHAMENTO DO PRODUTO:** A APOSENTADORIA É MODALIDADE DE BENEFÍCIO PREVIDENCIÁRIO CONCEDIDA AO PRÓPRIO SEGURADO. EXISTEM TRÊS MODALIDADES DE APOSENTADORIA: APOSENTADORIA VOLUNTÁRIA (INTEGRAL OU PROPORCIONAL); APOSENTADORIA POR INVALIDEZ E APOSENTADORIA COMPULSÓRIA.

**PÚBLICO ALVO:** INATIVOS CIVIS

**FINALIDADE:** ASSEGURAR O PAGAMENTO DOS PROVENTOS DE APOSENTADORIA DOS SERVIDORES PÚBLICOS APOSENTADOS À CONTA DO REGIME PRÓPRIO DE PREVIDÊNCIA SOCIAL DO ESTADO DE MINAS GERAIS, CUJO PROVIMENTO TENHA OCORRIDO ATÉ A REGULAMENTAÇÃO DO FUNPREV, INSTITUÍDO PELA LC 131/13, TENDO EM CONTA A PROTEÇÃO DA SAÚDE E A MANUTENÇÃO DA QUALIDADE DE VIDA DAQUELES QUE PREENCHERAM OS REQUISITOS CONSTITUCIONAIS E LEGAIS RELATIVOS À INATIVIDADE.

Territórios	Físico			Orçamentário		
	Programado PPAG	Executado Jan/Abr	%	Programado PPAG	Executado Jan/Abr	%
Metropolitano	2	1	50,00	78.311,00	5.770,88	7,37
<b>Total</b>	<b>2</b>	<b>1</b>	<b>50,00</b>	<b>78.311,00</b>	<b>5.770,88</b>	<b>7,37</b>

**AÇÃO : 7056 - BENEFÍCIOS PREVIDENCIÁRIOS - SEDECTES**

*Ação de Acompanhamento Geral*

*Ação com meta física não cumulativa*

**Produto : PROVENTO DE APOSENTADORIA PAGO**

**Unidade de Medida : PROVENTO**

**DETALHAMENTO DO PRODUTO:** A APOSENTADORIA É MODALIDADE DE BENEFÍCIO PREVIDENCIÁRIO CONCEDIDA AO PRÓPRIO SEGURADO. EXISTEM TRÊS MODALIDADES DE APOSENTADORIA: APOSENTADORIA VOLUNTÁRIA (INTEGRAL OU PROPORCIONAL); APOSENTADORIA POR INVALIDEZ E APOSENTADORIA COMPULSÓRIA.

**PÚBLICO ALVO:** INATIVOS CIVIS

**FINALIDADE:** ASSEGURAR O PAGAMENTO DOS PROVENTOS DE APOSENTADORIA DOS SERVIDORES PÚBLICOS APOSENTADOS À CONTA DO REGIME PRÓPRIO DE PREVIDÊNCIA SOCIAL DO ESTADO DE MINAS GERAIS, CUJO PROVIMENTO TENHA OCORRIDO ATÉ A REGULAMENTAÇÃO DO FUNPREV, INSTITUÍDO PELA LC 131/13, TENDO EM CONTA A PROTEÇÃO DA SAÚDE E A MANUTENÇÃO DA QUALIDADE DE VIDA DAQUELES QUE PREENCHERAM OS REQUISITOS CONSTITUCIONAIS E LEGAIS RELATIVOS À INATIVIDADE.

Territórios	Físico			Orçamentário		
	Programado PPAG	Executado Jan/Abr	%	Programado PPAG	Executado Jan/Abr	%
Metropolitano	61	513	840,98	6.164.709,00	6.571.316,75	106,60
Multiterritorial	1	1	100,00	478.340,00	44.251,94	9,25
Vale do Rio Doce	0	1	-	0,00	28.560,31	-
<b>Total</b>	<b>62</b>	<b>515</b>	<b>830,65</b>	<b>6.643.049,00</b>	<b>6.644.129,00</b>	<b>100,02</b>

**RELATÓRIO INSTITUCIONAL DE MONITORAMENTO**  
**DEMONSTRATIVO DE EXECUÇÃO FÍSICA E FINANCEIRA - JAN A ABR**  
**ESPECIAL**

**AÇÃO : 7058 - BENEFÍCIOS PREVIDENCIÁRIOS - SEAPA**

*Ação de Acompanhamento Geral*

*Ação com meta física não cumulativa*

**Produto : PROVENTO DE APOSENTADORIA PAGO**

**Unidade de Medida : PROVENTO**

**DETALHAMENTO DO PRODUTO:** A APOSENTADORIA É MODALIDADE DE BENEFÍCIO PREVIDENCIÁRIO CONCEDIDA AO PRÓPRIO SEGURADO. EXISTEM TRÊS MODALIDADES DE APOSENTADORIA: APOSENTADORIA VOLUNTÁRIA (INTEGRAL OU PROPORCIONAL); APOSENTADORIA POR INVALIDEZ E APOSENTADORIA COMPULSÓRIA.

**PÚBLICO ALVO:** INATIVOS CIVIS

**FINALIDADE:** ASSEGURAR O PAGAMENTO DOS PROVENTOS DE APOSENTADORIA DOS SERVIDORES PÚBLICOS APOSENTADOS À CONTA DO REGIME PRÓPRIO DE PREVIDÊNCIA SOCIAL DO ESTADO DE MINAS GERAIS, CUJO PROVIMENTO TENHA OCORRIDO ATÉ A REGULAMENTAÇÃO DO FUNPREV, INSTITUÍDO PELA LC 131/13, TENDO EM CONTA A PROTEÇÃO DA SAÚDE E A MANUTENÇÃO DA QUALIDADE DE VIDA DAQUELES QUE PREENCHERAM OS REQUISITOS CONSTITUCIONAIS E LEGAIS RELATIVOS À INATIVIDADE.

Territórios	Físico			Orçamentário		
	Programado PPAG	Executado Jan/Abr	%	Programado PPAG	Executado Jan/Abr	%
Metropolitano	517	514	99,42	21.756.902,00	4.051.874,35	18,62
Mucuri	1	1	100,00	47.636,00	8.687,23	18,24
Noroeste	1	1	100,00	80.339,00	14.604,57	18,18
Norte	2	2	100,00	159.948,00	29.117,77	18,20
<b>Total</b>	<b>521</b>	<b>518</b>	<b>99,42</b>	<b>22.044.825,00</b>	<b>4.104.283,92</b>	<b>18,62</b>

**AÇÃO : 7059 - BENEFÍCIOS PREVIDENCIÁRIOS - SEC**

*Ação de Acompanhamento Geral*

*Ação com meta física não cumulativa*

**Produto : PROVENTO DE APOSENTADORIA PAGO**

**Unidade de Medida : PROVENTO**

**DETALHAMENTO DO PRODUTO:** A APOSENTADORIA É MODALIDADE DE BENEFÍCIO PREVIDENCIÁRIO CONCEDIDA AO PRÓPRIO SEGURADO. EXISTEM TRÊS MODALIDADES DE APOSENTADORIA: APOSENTADORIA VOLUNTÁRIA (INTEGRAL OU PROPORCIONAL); APOSENTADORIA POR INVALIDEZ E APOSENTADORIA COMPULSÓRIA.

**PÚBLICO ALVO:** INATIVOS CIVIS

**FINALIDADE:** ASSEGURAR O PAGAMENTO DOS PROVENTOS DE APOSENTADORIA DOS SERVIDORES PÚBLICOS APOSENTADOS À CONTA DO REGIME PRÓPRIO DE PREVIDÊNCIA SOCIAL DO ESTADO DE MINAS GERAIS, CUJO PROVIMENTO TENHA OCORRIDO ATÉ A REGULAMENTAÇÃO DO FUNPREV, INSTITUÍDO PELA LC 131/13, TENDO EM CONTA A PROTEÇÃO DA SAÚDE E A MANUTENÇÃO DA QUALIDADE DE VIDA DAQUELES QUE PREENCHERAM OS REQUISITOS CONSTITUCIONAIS E LEGAIS RELATIVOS À INATIVIDADE.

Territórios	Físico			Orçamentário		
	Programado PPAG	Executado Jan/Abr	%	Programado PPAG	Executado Jan/Abr	%
Metropolitano	270	279	103,33	9.676.195,00	3.103.130,64	32,07
<b>Total</b>	<b>270</b>	<b>279</b>	<b>103,33</b>	<b>9.676.195,00</b>	<b>3.103.130,64</b>	<b>32,07</b>

**RELATÓRIO INSTITUCIONAL DE MONITORAMENTO**  
**DEMONSTRATIVO DE EXECUÇÃO FÍSICA E FINANCEIRA - JAN A ABR**  
**ESPECIAL**

**AÇÃO : 7060 - BENEFÍCIOS PREVIDENCIÁRIOS - UEMG**

*Ação de Acompanhamento Geral*

*Ação com meta física não cumulativa*

**Produto : PROVENTO DE APOSENTADORIA PAGO**

**Unidade de Medida : PROVENTO**

**DETALHAMENTO DO PRODUTO:** A APOSENTADORIA É MODALIDADE DE BENEFÍCIO PREVIDENCIÁRIO CONCEDIDA AO PRÓPRIO SEGURADO. EXISTEM TRÊS MODALIDADES DE APOSENTADORIA: APOSENTADORIA VOLUNTÁRIA (INTEGRAL OU PROPORCIONAL); APOSENTADORIA POR INVALIDEZ E APOSENTADORIA COMPULSÓRIA.

**PÚBLICO ALVO:** INATIVOS CIVIS

**FINALIDADE:** ASSEGURAR O PAGAMENTO DOS PROVENTOS DE APOSENTADORIA DOS SERVIDORES PÚBLICOS APOSENTADOS À CONTA DO REGIME PRÓPRIO DE PREVIDÊNCIA SOCIAL DO ESTADO DE MINAS GERAIS, CUJO PROVIMENTO TENHA OCORRIDO ATÉ A REGULAMENTAÇÃO DO FUNPREV, INSTITUÍDO PELA LC 131/13, TENDO EM CONTA A PROTEÇÃO DA SAÚDE E A MANUTENÇÃO DA QUALIDADE DE VIDA DAQUELES QUE PREENCHERAM OS REQUISITOS CONSTITUCIONAIS E LEGAIS RELATIVOS À INATIVIDADE.

Territórios	Físico			Orçamentário		
	Programado PPAG	Executado Jan/Abr	%	Programado PPAG	Executado Jan/Abr	%
Mata	1	1	100,00	29.091,00	9.083,30	31,22
Metropolitano	288	286	99,31	16.557.298,00	5.044.185,67	30,47
Triângulo Sul	2	2	100,00	62.052,00	20.136,93	32,45
Vertentes	4	4	100,00	107.837,00	33.687,04	31,24
<b>Total</b>	<b>295</b>	<b>293</b>	<b>99,32</b>	<b>16.756.278,00</b>	<b>5.107.092,94</b>	<b>30,48</b>

**AÇÃO : 7061 - BENEFÍCIOS PREVIDENCIÁRIOS - SETOP**

*Ação de Acompanhamento Geral*

*Ação com meta física não cumulativa*

**Produto : PROVENTO DE APOSENTADORIA PAGO**

**Unidade de Medida : PROVENTO**

**DETALHAMENTO DO PRODUTO:** A APOSENTADORIA É MODALIDADE DE BENEFÍCIO PREVIDENCIÁRIO CONCEDIDA AO PRÓPRIO SEGURADO. EXISTEM TRÊS MODALIDADES DE APOSENTADORIA: APOSENTADORIA VOLUNTÁRIA (INTEGRAL OU PROPORCIONAL); APOSENTADORIA POR INVALIDEZ E APOSENTADORIA COMPULSÓRIA.

**PÚBLICO ALVO:** INATIVOS CIVIS

**FINALIDADE:** ASSEGURAR O PAGAMENTO DOS PROVENTOS DE APOSENTADORIA DOS SERVIDORES PÚBLICOS APOSENTADOS À CONTA DO REGIME PRÓPRIO DE PREVIDÊNCIA SOCIAL DO ESTADO DE MINAS GERAIS, CUJO PROVIMENTO TENHA OCORRIDO ATÉ A REGULAMENTAÇÃO DO FUNPREV, INSTITUÍDO PELA LC 131/13, TENDO EM CONTA A PROTEÇÃO DA SAÚDE E A MANUTENÇÃO DA QUALIDADE DE VIDA DAQUELES QUE PREENCHERAM OS REQUISITOS CONSTITUCIONAIS E LEGAIS RELATIVOS À INATIVIDADE.

Territórios	Físico			Orçamentário		
	Programado PPAG	Executado Jan/Abr	%	Programado PPAG	Executado Jan/Abr	%
Metropolitano	120	120	100,00	5.117.606,00	1.610.174,67	31,46
<b>Total</b>	<b>120</b>	<b>120</b>	<b>100,00</b>	<b>5.117.606,00</b>	<b>1.610.174,67</b>	<b>31,46</b>

**RELATÓRIO INSTITUCIONAL DE MONITORAMENTO**  
**DEMONSTRATIVO DE EXECUÇÃO FÍSICA E FINANCEIRA - JAN A ABR**  
**ESPECIAL**

**AÇÃO : 7062 - BENEFÍCIOS PREVIDENCIÁRIOS - SETES**

*Ação de Acompanhamento Geral*

*Ação com meta física não cumulativa*

**Produto : PROVENTO DE APOSENTADORIA PAGO**

**Unidade de Medida : PROVENTO**

**DETALHAMENTO DO PRODUTO:** A APOSENTADORIA É MODALIDADE DE BENEFÍCIO PREVIDENCIÁRIO CONCEDIDA AO PRÓPRIO SEGURADO. EXISTEM TRÊS MODALIDADES DE APOSENTADORIA: APOSENTADORIA VOLUNTÁRIA (INTEGRAL OU PROPORCIONAL); APOSENTADORIA POR INVALIDEZ E APOSENTADORIA COMPULSÓRIA.

**PÚBLICO ALVO:** INATIVOS CIVIS

**FINALIDADE:** ASSEGURAR O PAGAMENTO DOS PROVENTOS DE APOSENTADORIA DOS SERVIDORES PÚBLICOS APOSENTADOS À CONTA DO REGIME PRÓPRIO DE PREVIDÊNCIA SOCIAL DO ESTADO DE MINAS GERAIS, CUJO PROVIMENTO TENHA OCORRIDO ATÉ A REGULAMENTAÇÃO DO FUNPREV, INSTITUÍDO PELA LC 131/13, TENDO EM CONTA A PROTEÇÃO DA SAÚDE E A MANUTENÇÃO DA QUALIDADE DE VIDA DAQUELES QUE PREENCHERAM OS REQUISITOS CONSTITUCIONAIS E LEGAIS RELATIVOS À INATIVIDADE.

Territórios	Físico			Orçamentário		
	Programado PPAG	Executado Jan/Abr	%	Programado PPAG	Executado Jan/Abr	%
Metropolitano	50	52	104,00	1.411.069,00	478.854,96	33,94
<b>Total</b>	<b>50</b>	<b>52</b>	<b>104,00</b>	<b>1.411.069,00</b>	<b>478.854,96</b>	<b>33,94</b>

**AÇÃO : 7063 - BENEFÍCIOS PREVIDENCIÁRIOS - SEMAD**

*Ação de Acompanhamento Geral*

*Ação com meta física não cumulativa*

**Produto : PROVENTO DE APOSENTADORIA PAGO**

**Unidade de Medida : PROVENTO**

**DETALHAMENTO DO PRODUTO:** A APOSENTADORIA É MODALIDADE DE BENEFÍCIO PREVIDENCIÁRIO CONCEDIDA AO PRÓPRIO SEGURADO. EXISTEM TRÊS MODALIDADES DE APOSENTADORIA: APOSENTADORIA VOLUNTÁRIA (INTEGRAL OU PROPORCIONAL); APOSENTADORIA POR INVALIDEZ E APOSENTADORIA COMPULSÓRIA.

**PÚBLICO ALVO:** INATIVOS CIVIS

**FINALIDADE:** ASSEGURAR O PAGAMENTO DOS PROVENTOS DE APOSENTADORIA DOS SERVIDORES PÚBLICOS APOSENTADOS À CONTA DO REGIME PRÓPRIO DE PREVIDÊNCIA SOCIAL DO ESTADO DE MINAS GERAIS, CUJO PROVIMENTO TENHA OCORRIDO ATÉ A REGULAMENTAÇÃO DO FUNPREV, INSTITUÍDO PELA LC 131/13, TENDO EM CONTA A PROTEÇÃO DA SAÚDE E A MANUTENÇÃO DA QUALIDADE DE VIDA DAQUELES QUE PREENCHERAM OS REQUISITOS CONSTITUCIONAIS E LEGAIS RELATIVOS À INATIVIDADE.

Territórios	Físico			Orçamentário		
	Programado PPAG	Executado Jan/Abr	%	Programado PPAG	Executado Jan/Abr	%
Mata	1	1	100,00	88.911,00	27.185,92	30,58
Metropolitano	12	13	108,33	906.804,00	287.667,43	31,72
<b>Total</b>	<b>13</b>	<b>14</b>	<b>107,69</b>	<b>995.715,00</b>	<b>314.853,35</b>	<b>31,62</b>

**RELATÓRIO INSTITUCIONAL DE MONITORAMENTO**  
**DEMONSTRATIVO DE EXECUÇÃO FÍSICA E FINANCEIRA - JAN A ABR**  
**ESPECIAL**

**AÇÃO : 7064 - BENEFÍCIOS PREVIDENCIÁRIOS - PMMG**

*Ação de Acompanhamento Geral*

*Ação com meta física não cumulativa*

**Produto : PROVENTO DE APOSENTADORIA PAGO**

**Unidade de Medida : PROVENTO**

**DETALHAMENTO DO PRODUTO:** A APOSENTADORIA É MODALIDADE DE BENEFÍCIO PREVIDENCIÁRIO CONCEDIDA AO PRÓPRIO SEGURADO. EXISTEM TRÊS MODALIDADES DE APOSENTADORIA: APOSENTADORIA VOLUNTÁRIA (INTEGRAL OU PROPORCIONAL); APOSENTADORIA POR INVALIDEZ E APOSENTADORIA COMPULSÓRIA.

**PÚBLICO ALVO:** INATIVOS CIVIS

**FINALIDADE:** ASSEGURAR O PAGAMENTO DOS PROVENTOS DE APOSENTADORIA DOS SERVIDORES PÚBLICOS APOSENTADOS À CONTA DO REGIME PRÓPRIO DE PREVIDÊNCIA SOCIAL DO ESTADO DE MINAS GERAIS, CUJO PROVIMENTO TENHA OCORRIDO ATÉ A REGULAMENTAÇÃO DO FUNPREV, INSTITUÍDO PELA LC 131/13, TENDO EM CONTA A PROTEÇÃO DA SAÚDE E A MANUTENÇÃO DA QUALIDADE DE VIDA DAQUELES QUE PREENCHERAM OS REQUISITOS CONSTITUCIONAIS E LEGAIS RELATIVOS À INATIVIDADE.

Territórios	Físico			Orçamentário		
	Programado PPAG	Executado Jan/Abr	%	Programado PPAG	Executado Jan/Abr	%
Alto Jequitinhonha	25	26	104,00	1.352.406,00	541.627,76	40,05
Caparaó	15	16	106,67	811.444,00	309.740,50	38,17
Mata	33	34	103,03	1.785.176,00	710.220,56	39,78
Metropolitano	474	477	100,63	25.641.627,00	8.190.617,01	31,94
Mucuri	7	7	100,00	378.674,00	61.373,80	16,21
Noroeste	24	26	108,33	1.298.310,00	467.808,76	36,03
Norte	46	48	104,35	2.488.428,00	883.277,35	35,50
Oeste	43	44	102,33	2.326.140,00	780.968,14	33,57
Sudoeste	23	25	108,70	1.244.214,00	517.888,62	41,62
Sul	29	29	100,00	1.568.791,00	566.435,39	36,11
Triângulo Norte	1	2	200,00	54.096,00	28.226,13	52,18
Triângulo Sul	34	34	100,00	1.839.272,00	864.925,97	47,03
Vale do Aço	24	24	100,00	1.298.310,00	375.095,16	28,89
Vale do Rio Doce	36	38	105,56	1.947.465,00	669.927,40	34,40
Vertentes	46	46	100,00	2.488.428,00	981.133,38	39,43
<b>Total</b>	<b>860</b>	<b>876</b>	<b>101,86</b>	<b>46.522.781,00</b>	<b>15.949.265,93</b>	<b>34,28</b>

**AÇÃO : 7065 - BENEFÍCIOS PREVIDENCIÁRIOS - CBMMG**

*Ação de Acompanhamento Geral*

*Ação com meta física não cumulativa*

**Produto : PROVENTO DE APOSENTADORIA PAGO**

**Unidade de Medida : PROVENTO**

**DETALHAMENTO DO PRODUTO:** A APOSENTADORIA É MODALIDADE DE BENEFÍCIO PREVIDENCIÁRIO CONCEDIDA AO PRÓPRIO SEGURADO. EXISTEM TRÊS MODALIDADES DE APOSENTADORIA: APOSENTADORIA VOLUNTÁRIA (INTEGRAL OU PROPORCIONAL); APOSENTADORIA POR INVALIDEZ E APOSENTADORIA COMPULSÓRIA.

**PÚBLICO ALVO:** INATIVOS CIVIS

**FINALIDADE:** ASSEGURAR O PAGAMENTO DOS PROVENTOS DE APOSENTADORIA DOS SERVIDORES PÚBLICOS APOSENTADOS À CONTA DO REGIME PRÓPRIO DE PREVIDÊNCIA SOCIAL DO ESTADO DE MINAS GERAIS, CUJO PROVIMENTO TENHA OCORRIDO ATÉ A REGULAMENTAÇÃO DO FUNPREV, INSTITUÍDO PELA LC 131/13, TENDO EM CONTA A PROTEÇÃO DA SAÚDE E A MANUTENÇÃO DA QUALIDADE DE VIDA DAQUELES QUE PREENCHERAM OS REQUISITOS CONSTITUCIONAIS E LEGAIS RELATIVOS À INATIVIDADE.

Territórios	Físico			Orçamentário		
	Programado PPAG	Executado Jan/Abr	%	Programado PPAG	Executado Jan/Abr	%
Metropolitano	1	0	0,00	1.000,00	0,00	0,00
<b>Total</b>	<b>1</b>	<b>0</b>	<b>0,00</b>	<b>1.000,00</b>	<b>0,00</b>	<b>0,00</b>



**RELATÓRIO INSTITUCIONAL DE MONITORAMENTO**  
**DEMONSTRATIVO DE EXECUÇÃO FÍSICA E FINANCEIRA - JAN A ABR**  
**ESPECIAL**

**AÇÃO : 7066 - BENEFÍCIOS PREVIDENCIÁRIOS - SEDA**

*Ação de Acompanhamento Geral*

*Ação com meta física não cumulativa*

**Produto : PROVENTO DE APOSENTADORIA PAGO**

**Unidade de Medida : PROVENTO**

**DETALHAMENTO DO PRODUTO:** A APOSENTADORIA É MODALIDADE DE BENEFÍCIO PREVIDENCIÁRIO CONCEDIDA AO PRÓPRIO SEGURADO. EXISTEM TRÊS MODALIDADES DE APOSENTADORIA: APOSENTADORIA VOLUNTÁRIA (INTEGRAL OU PROPORCIONAL), APOSENTADORIA POR INVALIDEZ E APOSENTADORIA COMPULSÓRIA.

**PÚBLICO ALVO:** INATIVOS CIVIS

**FINALIDADE:** ASSEGURAR O PAGAMENTO DOS PROVENTOS DE APOSENTADORIA DOS SERVIDORES PÚBLICOS APOSENTADOS À CONTA DO REGIME PRÓPRIO DE PREVIDÊNCIA SOCIAL DO ESTADO DE MINAS GERAIS, CUJO PROVIMENTO TENHA OCORRIDO ATÉ A REGULAMENTAÇÃO DO FUNPREV, INSTITUÍDO PELA LC 131/13, TENDO EM CONTA A PROTEÇÃO DA SAÚDE E A MANUTENÇÃO DA QUALIDADE DE VIDA DAQUELES QUE PREENCHERAM OS REQUISITOS CONSTITUCIONAIS E LEGAIS RELATIVOS À INATIVIDADE.

Territórios	Físico			Orçamentário		
	Programado PPAG	Executado Jan/Abr	%	Programado PPAG	Executado Jan/Abr	%
Alto Jequitinhonha	0	1	-	0,00	16.245,52	-
Mata	0	11	-	0,00	150.529,84	-
Metropolitano	1	145	14.500,00	1.000,00	2.205.841,80	220.584,18
Noroeste	0	1	-	0,00	21.831,59	-
Norte	0	10	-	0,00	153.304,23	-
Oeste	0	6	-	0,00	90.403,60	-
Sul	0	10	-	0,00	176.992,97	-
Vale do Rio Doce	0	14	-	0,00	149.943,53	-
<b>Total</b>	<b>1</b>	<b>198</b>	<b>19.800,00</b>	<b>1.000,00</b>	<b>2.965.093,08</b>	<b>296.509,31</b>

**AÇÃO : 7067 - BENEFÍCIOS PREVIDENCIÁRIOS - SEDPAC**

*Ação de Acompanhamento Geral*

*Ação com meta física não cumulativa*

**Produto : PROVENTO DE APOSENTADORIA PAGO**

**Unidade de Medida : PROVENTO**

**DETALHAMENTO DO PRODUTO:** A APOSENTADORIA É MODALIDADE DE BENEFÍCIO PREVIDENCIÁRIO CONCEDIDA AO PRÓPRIO SEGURADO. EXISTEM TRÊS MODALIDADES DE APOSENTADORIA: APOSENTADORIA VOLUNTÁRIA (INTEGRAL OU PROPORCIONAL), APOSENTADORIA POR INVALIDEZ E APOSENTADORIA COMPULSÓRIA.

**PÚBLICO ALVO:** INATIVOS CIVIS

**FINALIDADE:** ASSEGURAR O PAGAMENTO DOS PROVENTOS DE APOSENTADORIA DOS SERVIDORES PÚBLICOS APOSENTADOS À CONTA DO REGIME PRÓPRIO DE PREVIDÊNCIA SOCIAL DO ESTADO DE MINAS GERAIS, CUJO PROVIMENTO TENHA OCORRIDO ATÉ A REGULAMENTAÇÃO DO FUNPREV, INSTITUÍDO PELA LC 131/13, TENDO EM CONTA A PROTEÇÃO DA SAÚDE E A MANUTENÇÃO DA QUALIDADE DE VIDA DAQUELES QUE PREENCHERAM OS REQUISITOS CONSTITUCIONAIS E LEGAIS RELATIVOS À INATIVIDADE.

Territórios	Físico			Orçamentário		
	Programado PPAG	Executado Jan/Abr	%	Programado PPAG	Executado Jan/Abr	%
Metropolitano	1	0	0,00	1.000,00	0,00	0,00
<b>Total</b>	<b>1</b>	<b>0</b>	<b>0,00</b>	<b>1.000,00</b>	<b>0,00</b>	<b>0,00</b>

**RELATÓRIO INSTITUCIONAL DE MONITORAMENTO**  
**DEMONSTRATIVO DE EXECUÇÃO FÍSICA E FINANCEIRA - JAN A ABR**  
**ESPECIAL**

**AÇÃO : 7068 - BENEFÍCIOS PREVIDENCIÁRIOS - SEESP**

*Ação de Acompanhamento Geral*

*Ação com meta física não cumulativa*

**Produto : PROVENTO DE APOSENTADORIA PAGO**

**Unidade de Medida : PROVENTO**

**DETALHAMENTO DO PRODUTO:** A APOSENTADORIA É MODALIDADE DE BENEFÍCIO PREVIDENCIÁRIO CONCEDIDA AO PRÓPRIO SEGURADO. EXISTEM TRÊS MODALIDADES DE APOSENTADORIA: APOSENTADORIA VOLUNTÁRIA (INTEGRAL OU PROPORCIONAL); APOSENTADORIA POR INVALIDEZ E APOSENTADORIA COMPULSÓRIA.

**PÚBLICO ALVO:** INATIVOS CIVIS

**FINALIDADE:** ASSEGURAR O PAGAMENTO DOS PROVENTOS DE APOSENTADORIA DOS SERVIDORES PÚBLICOS APOSENTADOS À CONTA DO REGIME PRÓPRIO DE PREVIDÊNCIA SOCIAL DO ESTADO DE MINAS GERAIS, CUJO PROVIMENTO TENHA OCORRIDO ATÉ A REGULAMENTAÇÃO DO FUNPREV, INSTITUÍDO PELA LC 131/13, TENDO EM CONTA A PROTEÇÃO DA SAÚDE E A MANUTENÇÃO DA QUALIDADE DE VIDA DAQUELES QUE PREENCHERAM OS REQUISITOS CONSTITUCIONAIS E LEGAIS RELATIVOS À INATIVIDADE.

Territórios	Físico			Orçamentário		
	Programado PPAG	Executado Jan/Abr	%	Programado PPAG	Executado Jan/Abr	%
Metropolitano	1	0	0,00	1.000,00	0,00	0,00
<b>Total</b>	<b>1</b>	<b>0</b>	<b>0,00</b>	<b>1.000,00</b>	<b>0,00</b>	<b>0,00</b>

**AÇÃO : 7088 - BENEFÍCIOS PREVIDENCIÁRIOS - IMA**

*Ação de Acompanhamento Geral*

*Ação com meta física não cumulativa*

**Produto : PROVENTO DE APOSENTADORIA PAGO**

**Unidade de Medida : PROVENTO**

**DETALHAMENTO DO PRODUTO:** A APOSENTADORIA É MODALIDADE DE BENEFÍCIO PREVIDENCIÁRIO CONCEDIDA AO PRÓPRIO SEGURADO. EXISTEM TRÊS MODALIDADES DE APOSENTADORIA: APOSENTADORIA VOLUNTÁRIA (INTEGRAL OU PROPORCIONAL); APOSENTADORIA POR INVALIDEZ E APOSENTADORIA COMPULSÓRIA.

**PÚBLICO ALVO:** INATIVOS CIVIS

**FINALIDADE:** ASSEGURAR O PAGAMENTO DOS PROVENTOS DE APOSENTADORIA DOS SERVIDORES PÚBLICOS APOSENTADOS À CONTA DO REGIME PRÓPRIO DE PREVIDÊNCIA SOCIAL DO ESTADO DE MINAS GERAIS, CUJO PROVIMENTO TENHA OCORRIDO ATÉ A REGULAMENTAÇÃO DO FUNPREV, INSTITUÍDO PELA LC 131/13, TENDO EM CONTA A PROTEÇÃO DA SAÚDE E A MANUTENÇÃO DA QUALIDADE DE VIDA DAQUELES QUE PREENCHERAM OS REQUISITOS CONSTITUCIONAIS E LEGAIS RELATIVOS À INATIVIDADE.

Territórios	Físico			Orçamentário		
	Programado PPAG	Executado Jan/Abr	%	Programado PPAG	Executado Jan/Abr	%
Alto Jequitinhonha	5	6	120,00	300.203,00	101.696,36	33,88
Caparaó	3	4	133,33	160.023,00	57.397,73	35,87
Central	3	3	100,00	390.264,00	119.949,12	30,74
Mata	13	13	100,00	997.723,00	306.864,47	30,76
Médio e Baixo Jequitinhonha	7	8	114,29	384.327,00	137.350,73	35,74
Metropolitano	273	272	99,63	18.701.870,00	5.774.208,98	30,88
Mucuri	10	10	100,00	622.674,00	192.719,06	30,95
Noroeste	9	9	100,00	503.917,00	155.365,64	30,83
Norte	17	17	100,00	745.926,00	229.614,07	30,78
Oeste	17	17	100,00	1.398.350,00	430.171,68	30,76
Sudoeste	5	5	100,00	162.362,00	49.886,04	30,73
Sul	15	14	93,33	1.052.308,00	303.504,56	28,84
Triângulo Norte	18	18	100,00	1.053.842,00	324.341,05	30,78
Triângulo Sul	10	10	100,00	555.288,00	170.235,62	30,66
Vale do Aço	3	3	100,00	138.409,00	42.540,21	30,74
Vale do Rio Doce	11	11	100,00	360.659,00	110.792,44	30,72
Vertentes	4	4	100,00	248.214,00	76.489,88	30,82
<b>Total</b>	<b>423</b>	<b>424</b>	<b>100,24</b>	<b>27.776.359,00</b>	<b>8.583.127,64</b>	<b>30,90</b>

**RELATÓRIO INSTITUCIONAL DE MONITORAMENTO**  
**DEMONSTRATIVO DE EXECUÇÃO FÍSICA E FINANCEIRA - JAN A ABR**  
**ESPECIAL**

**AÇÃO : 7089 - BENEFÍCIOS PREVIDENCIÁRIOS - FHA**

*Ação de Acompanhamento Geral*

*Ação com meta física não cumulativa*

**Produto : PROVENTO DE APOSENTADORIA PAGO**

**Unidade de Medida : PROVENTO**

**DETALHAMENTO DO PRODUTO:** A APOSENTADORIA É MODALIDADE DE BENEFÍCIO PREVIDENCIÁRIO CONCEDIDA AO PRÓPRIO SEGURADO. EXISTEM TRÊS MODALIDADES DE APOSENTADORIA: APOSENTADORIA VOLUNTÁRIA (INTEGRAL OU PROPORCIONAL); APOSENTADORIA POR INVALIDEZ E APOSENTADORIA COMPULSÓRIA.

**PÚBLICO ALVO:** INATIVOS CIVIS

**FINALIDADE:** ASSEGURAR O PAGAMENTO DOS PROVENTOS DE APOSENTADORIA DOS SERVIDORES PÚBLICOS APOSENTADOS À CONTA DO REGIME PRÓPRIO DE PREVIDÊNCIA SOCIAL DO ESTADO DE MINAS GERAIS, CUJO PROVIMENTO TENHA OCORRIDO ATÉ A REGULAMENTAÇÃO DO FUNPREV, INSTITUÍDO PELA LC 131/13, TENDO EM CONTA A PROTEÇÃO DA SAÚDE E A MANUTENÇÃO DA QUALIDADE DE VIDA DAQUELES QUE PREENCHERAM OS REQUISITOS CONSTITUCIONAIS E LEGAIS RELATIVOS À INATIVIDADE.

Territórios	Físico			Orçamentário		
	Programado PPAG	Executado Jan/Abr	%	Programado PPAG	Executado Jan/Abr	%
Metropolitano	65	67	103,08	1.639.070,00	537.655,29	32,80
<b>Total</b>	<b>65</b>	<b>67</b>	<b>103,08</b>	<b>1.639.070,00</b>	<b>537.655,29</b>	<b>32,80</b>

**AÇÃO : 7091 - BENEFÍCIOS PREVIDENCIÁRIOS - FUCAM**

*Ação de Acompanhamento Geral*

*Ação com meta física não cumulativa*

**Produto : PROVENTO DE APOSENTADORIA PAGO**

**Unidade de Medida : PROVENTO**

**DETALHAMENTO DO PRODUTO:** A APOSENTADORIA É MODALIDADE DE BENEFÍCIO PREVIDENCIÁRIO CONCEDIDA AO PRÓPRIO SEGURADO. EXISTEM TRÊS MODALIDADES DE APOSENTADORIA: APOSENTADORIA VOLUNTÁRIA (INTEGRAL OU PROPORCIONAL); APOSENTADORIA POR INVALIDEZ E APOSENTADORIA COMPULSÓRIA.

**PÚBLICO ALVO:** INATIVOS CIVIS

**FINALIDADE:** ASSEGURAR O PAGAMENTO DOS PROVENTOS DE APOSENTADORIA DOS SERVIDORES PÚBLICOS APOSENTADOS À CONTA DO REGIME PRÓPRIO DE PREVIDÊNCIA SOCIAL DO ESTADO DE MINAS GERAIS, CUJO PROVIMENTO TENHA OCORRIDO ATÉ A REGULAMENTAÇÃO DO FUNPREV, INSTITUÍDO PELA LC 131/13, TENDO EM CONTA A PROTEÇÃO DA SAÚDE E A MANUTENÇÃO DA QUALIDADE DE VIDA DAQUELES QUE PREENCHERAM OS REQUISITOS CONSTITUCIONAIS E LEGAIS RELATIVOS À INATIVIDADE.

Territórios	Físico			Orçamentário		
	Programado PPAG	Executado Jan/Abr	%	Programado PPAG	Executado Jan/Abr	%
Metropolitano	30	35	116,67	734.870,00	278.009,85	37,83
Norte	36	43	119,44	823.394,00	312.610,39	37,97
<b>Total</b>	<b>66</b>	<b>78</b>	<b>118,18</b>	<b>1.558.264,00</b>	<b>590.620,24</b>	<b>37,90</b>

**RELATÓRIO INSTITUCIONAL DE MONITORAMENTO**  
**DEMONSTRATIVO DE EXECUÇÃO FÍSICA E FINANCEIRA - JAN A ABR**  
**ESPECIAL**

**AÇÃO : 7094 - BENEFÍCIOS PREVIDENCIÁRIOS - FAOP**

*Ação de Acompanhamento Geral*

*Ação com meta física não cumulativa*

**Produto : PROVENTO DE APOSENTADORIA PAGO**

**Unidade de Medida : PROVENTO**

**DETALHAMENTO DO PRODUTO:** A APOSENTADORIA É MODALIDADE DE BENEFÍCIO PREVIDENCIÁRIO CONCEDIDA AO PRÓPRIO SEGURADO. EXISTEM TRÊS MODALIDADES DE APOSENTADORIA: APOSENTADORIA VOLUNTÁRIA (INTEGRAL OU PROPORCIONAL); APOSENTADORIA POR INVALIDEZ E APOSENTADORIA COMPULSÓRIA.

**PÚBLICO ALVO:** INATIVOS CIVIS

**FINALIDADE:** ASSEGURAR O PAGAMENTO DOS PROVENTOS DE APOSENTADORIA DOS SERVIDORES PÚBLICOS APOSENTADOS À CONTA DO REGIME PRÓPRIO DE PREVIDÊNCIA SOCIAL DO ESTADO DE MINAS GERAIS, CUJO PROVIMENTO TENHA OCORRIDO ATÉ A REGULAMENTAÇÃO DO FUNPREV, INSTITUÍDO PELA LC 131/13, TENDO EM CONTA A PROTEÇÃO DA SAÚDE E A MANUTENÇÃO DA QUALIDADE DE VIDA DAQUELES QUE PREENCHERAM OS REQUISITOS CONSTITUCIONAIS E LEGAIS RELATIVOS À INATIVIDADE.

Territórios	Físico			Orçamentário		
	Programado PPAG	Executado Jan/Abr	%	Programado PPAG	Executado Jan/Abr	%
Metropolitano	4	4	100,00	98.075,00	25.016,96	25,51
<b>Total</b>	<b>4</b>	<b>4</b>	<b>100,00</b>	<b>98.075,00</b>	<b>25.016,96</b>	<b>25,51</b>

**AÇÃO : 7096 - BENEFÍCIOS PREVIDENCIÁRIOS - FCS**

*Ação de Acompanhamento Geral*

*Ação com meta física não cumulativa*

**Produto : PROVENTO DE APOSENTADORIA PAGO**

**Unidade de Medida : PROVENTO**

**DETALHAMENTO DO PRODUTO:** A APOSENTADORIA É MODALIDADE DE BENEFÍCIO PREVIDENCIÁRIO CONCEDIDA AO PRÓPRIO SEGURADO. EXISTEM TRÊS MODALIDADES DE APOSENTADORIA: APOSENTADORIA VOLUNTÁRIA (INTEGRAL OU PROPORCIONAL); APOSENTADORIA POR INVALIDEZ E APOSENTADORIA COMPULSÓRIA.

**PÚBLICO ALVO:** INATIVOS CIVIS

**FINALIDADE:** ASSEGURAR O PAGAMENTO DOS PROVENTOS DE APOSENTADORIA DOS SERVIDORES PÚBLICOS APOSENTADOS À CONTA DO REGIME PRÓPRIO DE PREVIDÊNCIA SOCIAL DO ESTADO DE MINAS GERAIS, CUJO PROVIMENTO TENHA OCORRIDO ATÉ A REGULAMENTAÇÃO DO FUNPREV, INSTITUÍDO PELA LC 131/13, TENDO EM CONTA A PROTEÇÃO DA SAÚDE E A MANUTENÇÃO DA QUALIDADE DE VIDA DAQUELES QUE PREENCHERAM OS REQUISITOS CONSTITUCIONAIS E LEGAIS RELATIVOS À INATIVIDADE.

Territórios	Físico			Orçamentário		
	Programado PPAG	Executado Jan/Abr	%	Programado PPAG	Executado Jan/Abr	%
Metropolitano	111	122	109,91	4.026.250,00	1.303.493,13	32,37
<b>Total</b>	<b>111</b>	<b>122</b>	<b>109,91</b>	<b>4.026.250,00</b>	<b>1.303.493,13</b>	<b>32,37</b>

**RELATÓRIO INSTITUCIONAL DE MONITORAMENTO**  
**DEMONSTRATIVO DE EXECUÇÃO FÍSICA E FINANCEIRA - JAN A ABR**  
**ESPECIAL**

**AÇÃO : 7104 - BENEFÍCIOS PREVIDENCIÁRIOS - IEPHA**

*Ação de Acompanhamento Geral*

*Ação com meta física não cumulativa*

**Produto : PROVENTO DE APOSENTADORIA PAGO**

**Unidade de Medida : PROVENTO**

**DETALHAMENTO DO PRODUTO:** A APOSENTADORIA É MODALIDADE DE BENEFÍCIO PREVIDENCIÁRIO CONCEDIDA AO PRÓPRIO SEGURADO. EXISTEM TRÊS MODALIDADES DE APOSENTADORIA: APOSENTADORIA VOLUNTÁRIA (INTEGRAL OU PROPORCIONAL); APOSENTADORIA POR INVALIDEZ E APOSENTADORIA COMPULSÓRIA.

**PÚBLICO ALVO:** INATIVOS CIVIS

**FINALIDADE:** ASSEGURAR O PAGAMENTO DOS PROVENTOS DE APOSENTADORIA DOS SERVIDORES PÚBLICOS APOSENTADOS À CONTA DO REGIME PRÓPRIO DE PREVIDÊNCIA SOCIAL DO ESTADO DE MINAS GERAIS, CUJO PROVIMENTO TENHA OCORRIDO ATÉ A REGULAMENTAÇÃO DO FUNPREV, INSTITUÍDO PELA LC 131/13, TENDO EM CONTA A PROTEÇÃO DA SAÚDE E A MANUTENÇÃO DA QUALIDADE DE VIDA DAQUELES QUE PREENCHERAM OS REQUISITOS CONSTITUCIONAIS E LEGAIS RELATIVOS À INATIVIDADE.

Territórios	Físico			Orçamentário		
	Programado PPAG	Executado Jan/Abr	%	Programado PPAG	Executado Jan/Abr	%
Metropolitano	47	51	108,51	2.661.243,00	942.692,33	35,42
<b>Total</b>	<b>47</b>	<b>51</b>	<b>108,51</b>	<b>2.661.243,00</b>	<b>942.692,33</b>	<b>35,42</b>

**AÇÃO : 7105 - BENEFÍCIOS PREVIDENCIÁRIOS - TV MINAS**

*Ação de Acompanhamento Geral*

*Ação com meta física não cumulativa*

**Produto : PROVENTO DE APOSENTADORIA PAGO**

**Unidade de Medida : PROVENTO**

**DETALHAMENTO DO PRODUTO:** A APOSENTADORIA É MODALIDADE DE BENEFÍCIO PREVIDENCIÁRIO CONCEDIDA AO PRÓPRIO SEGURADO. EXISTEM TRÊS MODALIDADES DE APOSENTADORIA: APOSENTADORIA VOLUNTÁRIA (INTEGRAL OU PROPORCIONAL); APOSENTADORIA POR INVALIDEZ E APOSENTADORIA COMPULSÓRIA.

**PÚBLICO ALVO:** INATIVOS CIVIS

**FINALIDADE:** ASSEGURAR O PAGAMENTO DOS PROVENTOS DE APOSENTADORIA DOS SERVIDORES PÚBLICOS APOSENTADOS À CONTA DO REGIME PRÓPRIO DE PREVIDÊNCIA SOCIAL DO ESTADO DE MINAS GERAIS, CUJO PROVIMENTO TENHA OCORRIDO ATÉ A REGULAMENTAÇÃO DO FUNPREV, INSTITUÍDO PELA LC 131/13, TENDO EM CONTA A PROTEÇÃO DA SAÚDE E A MANUTENÇÃO DA QUALIDADE DE VIDA DAQUELES QUE PREENCHERAM OS REQUISITOS CONSTITUCIONAIS E LEGAIS RELATIVOS À INATIVIDADE.

Territórios	Físico			Orçamentário		
	Programado PPAG	Executado Jan/Abr	%	Programado PPAG	Executado Jan/Abr	%
Central	1	1	100,00	27.009,00	8.184,16	30,30
Metropolitano	59	58	98,31	1.464.708,00	415.975,15	28,40
Sul	1	1	100,00	51.980,00	15.750,83	30,30
<b>Total</b>	<b>61</b>	<b>60</b>	<b>98,36</b>	<b>1.543.697,00</b>	<b>439.910,14</b>	<b>28,50</b>

**RELATÓRIO INSTITUCIONAL DE MONITORAMENTO**  
**DEMONSTRATIVO DE EXECUÇÃO FÍSICA E FINANCEIRA - JAN A ABR**  
**ESPECIAL**

**AÇÃO : 7205 - BENEFÍCIOS PREVIDENCIÁRIOS \_ DEER-MG**

*Ação de Acompanhamento Geral*

*Ação com meta física não cumulativa*

**Produto : PROVENTO DE APOSENTADORIA PAGO**

**Unidade de Medida : PROVENTO**

**DETALHAMENTO DO PRODUTO:** A APOSENTADORIA É MODALIDADE DE BENEFÍCIO PREVIDENCIÁRIO CONCEDIDA AO PRÓPRIO SEGURADO. EXISTEM TRÊS MODALIDADES DE APOSENTADORIA: APOSENTADORIA VOLUNTÁRIA (INTEGRAL OU PROPORCIONAL); APOSENTADORIA POR INVALIDEZ E APOSENTADORIA COMPULSÓRIA.

**PÚBLICO ALVO:** INATIVOS CIVIS

**FINALIDADE:** ASSEGURAR O PAGAMENTO DOS PROVENTOS DE APOSENTADORIA DOS SERVIDORES PÚBLICOS APOSENTADOS À CONTA DO REGIME PRÓPRIO DE PREVIDÊNCIA SOCIAL DO ESTADO DE MINAS GERAIS, CUJO PROVIMENTO TENHA OCORRIDO ATÉ A REGULAMENTAÇÃO DO FUNPREV, INSTITUÍDO PELA LC 131/13, TENDO EM CONTA A PROTEÇÃO DA SAÚDE E A MANUTENÇÃO DA QUALIDADE DE VIDA DAQUELES QUE PREENCHERAM OS REQUISITOS CONSTITUCIONAIS E LEGAIS RELATIVOS À INATIVIDADE.

Territórios	Físico			Orçamentário		
	Programado PPAG	Executado Jan/Abr	%	Programado PPAG	Executado Jan/Abr	%
Alto Jequitinhonha	223	221	99,10	7.012.146,00	2.049.067,46	29,22
Caparaó	307	297	96,74	10.032.657,00	2.887.065,55	28,78
Central	327	327	100,00	10.182.353,00	3.069.607,66	30,15
Mata	482	475	98,55	17.428.990,00	5.125.480,34	29,41
Médio e Baixo Jequitinhonha	437	436	99,77	13.095.139,00	3.952.275,09	30,18
Metropolitano	2.062	2.150	104,27	128.382.636,00	40.974.473,58	31,92
Mucuri	183	184	100,55	6.677.994,00	2.012.477,96	30,14
Noroeste	430	436	101,40	14.411.437,00	4.374.932,45	30,36
Norte	746	740	99,20	24.326.607,00	7.234.482,70	29,74
Oeste	574	570	99,30	19.176.970,00	5.737.756,32	29,92
Sudoeste	112	111	99,11	4.191.383,00	1.245.737,25	29,72
Sul	440	427	97,05	15.700.734,00	4.577.495,73	29,15
Triângulo Norte	367	364	99,18	13.745.418,00	4.045.143,56	29,43
Triângulo Sul	270	266	98,52	11.266.868,00	3.188.391,85	28,30
Vale do Aço	67	68	101,49	2.396.335,00	714.718,80	29,83
Vale do Rio Doce	320	314	98,13	10.926.868,00	3.261.336,33	29,85
Vertentes	205	202	98,54	7.478.101,00	2.184.533,88	29,21
<b>Total</b>	<b>7.552</b>	<b>7.588</b>	<b>100,48</b>	<b>316.432.636,00</b>	<b>96.634.976,51</b>	<b>30,54</b>

**AÇÃO : 7209 - BENEFÍCIOS PREVIDENCIÁRIOS - FUNED**

*Ação de Acompanhamento Geral*

*Ação com meta física não cumulativa*

**Produto : PROVENTO DE APOSENTADORIA PAGO**

**Unidade de Medida : PROVENTO**

**DETALHAMENTO DO PRODUTO:** A APOSENTADORIA É MODALIDADE DE BENEFÍCIO PREVIDENCIÁRIO CONCEDIDA AO PRÓPRIO SEGURADO. EXISTEM TRÊS MODALIDADES DE APOSENTADORIA: APOSENTADORIA VOLUNTÁRIA (INTEGRAL OU PROPORCIONAL); APOSENTADORIA POR INVALIDEZ E APOSENTADORIA COMPULSÓRIA.

**PÚBLICO ALVO:** INATIVOS CIVIS

**FINALIDADE:** ASSEGURAR O PAGAMENTO DOS PROVENTOS DE APOSENTADORIA DOS SERVIDORES PÚBLICOS APOSENTADOS À CONTA DO REGIME PRÓPRIO DE PREVIDÊNCIA SOCIAL DO ESTADO DE MINAS GERAIS, CUJO PROVIMENTO TENHA OCORRIDO ATÉ A REGULAMENTAÇÃO DO FUNPREV, INSTITUÍDO PELA LC 131/13, TENDO EM CONTA A PROTEÇÃO DA SAÚDE E A MANUTENÇÃO DA QUALIDADE DE VIDA DAQUELES QUE PREENCHERAM OS REQUISITOS CONSTITUCIONAIS E LEGAIS RELATIVOS À INATIVIDADE.

Territórios	Físico			Orçamentário		
	Programado PPAG	Executado Jan/Abr	%	Programado PPAG	Executado Jan/Abr	%
Metropolitano	221	229	103,62	18.930.654,00	5.954.110,64	31,45
<b>Total</b>	<b>221</b>	<b>229</b>	<b>103,62</b>	<b>18.930.654,00</b>	<b>5.954.110,64</b>	<b>31,45</b>

**RELATÓRIO INSTITUCIONAL DE MONITORAMENTO**  
**DEMONSTRATIVO DE EXECUÇÃO FÍSICA E FINANCEIRA - JAN A ABR**  
**ESPECIAL**

**AÇÃO : 7225 - BENEFÍCIOS PREVIDENCIÁRIOS - FHEMIG**

*Ação de Acompanhamento Geral*

*Ação com meta física não cumulativa*

**Produto : PROVENTO DE APOSENTADORIA PAGO**

**Unidade de Medida : PROVENTO**

**DETALHAMENTO DO PRODUTO:** A APOSENTADORIA É MODALIDADE DE BENEFÍCIO PREVIDENCIÁRIO CONCEDIDA AO PRÓPRIO SEGURADO. EXISTEM TRÊS MODALIDADES DE APOSENTADORIA: APOSENTADORIA VOLUNTÁRIA (INTEGRAL OU PROPORCIONAL); APOSENTADORIA POR INVALIDEZ E APOSENTADORIA COMPULSÓRIA.

**PÚBLICO ALVO:** INATIVOS CIVIS

**FINALIDADE:** ASSEGURAR O PAGAMENTO DOS PROVENTOS DE APOSENTADORIA DOS SERVIDORES PÚBLICOS APOSENTADOS À CONTA DO REGIME PRÓPRIO DE PREVIDÊNCIA SOCIAL DO ESTADO DE MINAS GERAIS, CUJO PROVIMENTO TENHA OCORRIDO ATÉ A REGULAMENTAÇÃO DO FUNPREV, INSTITUÍDO PELA LC 131/13, TENDO EM CONTA A PROTEÇÃO DA SAÚDE E A MANUTENÇÃO DA QUALIDADE DE VIDA DAQUELES QUE PREENCHERAM OS REQUISITOS CONSTITUCIONAIS E LEGAIS RELATIVOS À INATIVIDADE.

Territórios	Físico			Orçamentário		
	Programado PPAG	Executado Jan/Abr	%	Programado PPAG	Executado Jan/Abr	%
Mata	56	55	98,21	1.909.489,00	607.502,73	31,81
Metropolitano	2.909	3.119	107,22	168.649.762,00	56.414.114,18	33,45
Noroeste	7	8	114,29	610.203,00	252.281,60	41,34
Oeste	31	31	100,00	678.365,00	211.721,16	31,21
Sul	23	23	100,00	678.806,00	210.422,02	31,00
Vertentes	8	10	125,00	540.662,00	192.124,46	35,54
<b>Total</b>	<b>3.034</b>	<b>3.246</b>	<b>106,99</b>	<b>173.067.287,00</b>	<b>57.888.166,15</b>	<b>33,45</b>

**AÇÃO : 7312 - BENEFÍCIOS PREVIDENCIÁRIOS - HEMOMINAS**

*Ação de Acompanhamento Geral*

*Ação com meta física não cumulativa*

**Produto : PROVENTO DE APOSENTADORIA PAGO**

**Unidade de Medida : PROVENTO**

**DETALHAMENTO DO PRODUTO:** A APOSENTADORIA É MODALIDADE DE BENEFÍCIO PREVIDENCIÁRIO CONCEDIDA AO PRÓPRIO SEGURADO. EXISTEM TRÊS MODALIDADES DE APOSENTADORIA: APOSENTADORIA VOLUNTÁRIA (INTEGRAL OU PROPORCIONAL); APOSENTADORIA POR INVALIDEZ E APOSENTADORIA COMPULSÓRIA.

**PÚBLICO ALVO:** INATIVOS CIVIS

**FINALIDADE:** ASSEGURAR O PAGAMENTO DOS PROVENTOS DE APOSENTADORIA DOS SERVIDORES PÚBLICOS APOSENTADOS À CONTA DO REGIME PRÓPRIO DE PREVIDÊNCIA SOCIAL DO ESTADO DE MINAS GERAIS, CUJO PROVIMENTO TENHA OCORRIDO ATÉ A REGULAMENTAÇÃO DO FUNPREV, INSTITUÍDO PELA LC 131/13, TENDO EM CONTA A PROTEÇÃO DA SAÚDE E A MANUTENÇÃO DA QUALIDADE DE VIDA DAQUELES QUE PREENCHERAM OS REQUISITOS CONSTITUCIONAIS E LEGAIS RELATIVOS À INATIVIDADE.

Territórios	Físico			Orçamentário		
	Programado PPAG	Executado Jan/Abr	%	Programado PPAG	Executado Jan/Abr	%
Central	1	1	100,00	87.207,00	25.837,61	29,63
Mata	24	28	116,67	1.910.805,00	679.140,08	35,54
Metropolitano	84	87	103,57	7.178.700,00	2.194.662,17	30,57
Norte	11	15	136,36	617.743,00	320.133,46	51,82
Sul	1	1	100,00	48.019,00	14.445,03	30,08
Triângulo Sul	1	1	100,00	17.551,00	5.342,37	30,44
Vale do Rio Doce	1	1	100,00	76.070,00	22.068,78	29,01
<b>Total</b>	<b>123</b>	<b>134</b>	<b>108,94</b>	<b>9.936.095,00</b>	<b>3.261.629,50</b>	<b>32,83</b>

**RELATÓRIO INSTITUCIONAL DE MONITORAMENTO**  
**DEMONSTRATIVO DE EXECUÇÃO FÍSICA E FINANCEIRA - JAN A ABR**  
**ESPECIAL**

**AÇÃO : 7428 - BENEFÍCIOS PREVIDENCIÁRIOS - FEAM**

*Ação de Acompanhamento Geral*

*Ação com meta física não cumulativa*

**Produto : PROVENTO DE APOSENTADORIA PAGO**      **Unidade de Medida : PROVENTO**

**DETALHAMENTO DO PRODUTO:** A APOSENTADORIA É MODALIDADE DE BENEFÍCIO PREVIDENCIÁRIO CONCEDIDA AO PRÓPRIO SEGURADO. EXISTEM TRÊS MODALIDADES DE APOSENTADORIA: APOSENTADORIA VOLUNTÁRIA (INTEGRAL OU PROPORCIONAL); APOSENTADORIA POR INVALIDEZ E APOSENTADORIA COMPULSÓRIA.

**PÚBLICO ALVO:** INATIVOS CIVIS

**FINALIDADE:** ASSEGURAR O PAGAMENTO DOS PROVENTOS DE APOSENTADORIA DOS SERVIDORES PÚBLICOS APOSENTADOS À CONTA DO REGIME PRÓPRIO DE PREVIDÊNCIA SOCIAL DO ESTADO DE MINAS GERAIS, CUJO PROVIMENTO TENHA OCORRIDO ATÉ A REGULAMENTAÇÃO DO FUNPREV, INSTITUÍDO PELA LC 131/13, TENDO EM CONTA A PROTEÇÃO DA SAÚDE E A MANUTENÇÃO DA QUALIDADE DE VIDA DAQUELES QUE PREENCHERAM OS REQUISITOS CONSTITUCIONAIS E LEGAIS RELATIVOS À INATIVIDADE..

Territórios	Físico			Orçamentário		
	Programado PPAG	Executado Jan/Abr	%	Programado PPAG	Executado Jan/Abr	%
Metropolitano	73	78	106,85	8.797.252,00	2.787.893,71	31,69
<b>Total</b>	<b>73</b>	<b>78</b>	<b>106,85</b>	<b>8.797.252,00</b>	<b>2.787.893,71</b>	<b>31,69</b>

**AÇÃO : 7473 - BENEFÍCIOS PREVIDENCIÁRIOS - IEF**

*Ação de Acompanhamento Geral*

*Ação com meta física não cumulativa*

**Produto : PROVENTO DE APOSENTADORIA PAGO**      **Unidade de Medida : PROVENTO**

**DETALHAMENTO DO PRODUTO:** A APOSENTADORIA É MODALIDADE DE BENEFÍCIO PREVIDENCIÁRIO CONCEDIDA AO PRÓPRIO SEGURADO. EXISTEM TRÊS MODALIDADES DE APOSENTADORIA: APOSENTADORIA VOLUNTÁRIA (INTEGRAL OU PROPORCIONAL); APOSENTADORIA POR INVALIDEZ E APOSENTADORIA COMPULSÓRIA.

**PÚBLICO ALVO:** INATIVOS CIVIS

**FINALIDADE:** ASSEGURAR O PAGAMENTO DOS PROVENTOS DE APOSENTADORIA DOS SERVIDORES PÚBLICOS APOSENTADOS À CONTA DO REGIME PRÓPRIO DE PREVIDÊNCIA SOCIAL DO ESTADO DE MINAS GERAIS, CUJO PROVIMENTO TENHA OCORRIDO ATÉ A REGULAMENTAÇÃO DO FUNPREV, INSTITUÍDO PELA LC 131/13, TENDO EM CONTA A PROTEÇÃO DA SAÚDE E A MANUTENÇÃO DA QUALIDADE DE VIDA DAQUELES QUE PREENCHERAM OS REQUISITOS CONSTITUCIONAIS E LEGAIS RELATIVOS À INATIVIDADE.

Territórios	Físico			Orçamentário		
	Programado PPAG	Executado Jan/Abr	%	Programado PPAG	Executado Jan/Abr	%
Alto Jequitinhonha	7	7	100,00	223.925,00	68.264,81	30,49
Caparaó	1	1	100,00	55.306,00	16.838,83	30,45
Mata	56	59	105,36	1.918.967,00	632.078,73	32,94
Metropolitano	118	122	103,39	8.718.837,00	2.680.074,46	30,74
Mucuri	5	6	120,00	244.479,00	76.574,11	31,32
Noroeste	6	7	116,67	452.522,00	151.088,98	33,39
Norte	16	16	100,00	1.055.238,00	321.483,57	30,47
Oeste	19	20	105,26	928.403,00	292.147,70	31,47
Sul	10	12	120,00	516.495,00	161.589,92	31,29
Triângulo Norte	10	11	110,00	560.994,00	178.519,60	31,82
Vale do Aço	18	18	100,00	504.855,00	151.478,44	30,00
Vale do Rio Doce	20	21	105,00	790.459,00	272.007,72	34,41
Vertentes	14	13	92,86	484.857,00	138.755,65	28,62
<b>Total</b>	<b>300</b>	<b>313</b>	<b>104,33</b>	<b>16.455.337,00</b>	<b>5.140.902,52</b>	<b>31,24</b>



**RELATÓRIO INSTITUCIONAL DE MONITORAMENTO**  
**DEMONSTRATIVO DE EXECUÇÃO FÍSICA E FINANCEIRA - JAN A ABR**  
**ESPECIAL**

**AÇÃO : 7484 - BENEFÍCIOS PREVIDENCIÁRIOS - IGAM**

*Ação de Acompanhamento Geral*

*Ação com meta física não cumulativa*

**Produto : PROVENTO DE APOSENTADORIA PAGO**

**Unidade de Medida : PROVENTO**

**DETALHAMENTO DO PRODUTO:** A APOSENTADORIA É MODALIDADE DE BENEFÍCIO PREVIDENCIÁRIO CONCEDIDA AO PRÓPRIO SEGURADO. EXISTEM TRÊS MODALIDADES DE APOSENTADORIA: APOSENTADORIA VOLUNTÁRIA (INTEGRAL OU PROPORCIONAL); APOSENTADORIA POR INVALIDEZ E APOSENTADORIA COMPULSÓRIA.

**PÚBLICO ALVO:** INATIVOS CIVIS

**FINALIDADE:** ASSEGURAR O PAGAMENTO DOS PROVENTOS DE APOSENTADORIA DOS SERVIDORES PÚBLICOS APOSENTADOS À CONTA DO REGIME PRÓPRIO DE PREVIDÊNCIA SOCIAL DO ESTADO DE MINAS GERAIS, CUJO PROVIMENTO TENHA OCORRIDO ATÉ A REGULAMENTAÇÃO DO FUNPREV, INSTITUÍDO PELA LC 131/13, TENDO EM CONTA A PROTEÇÃO DA SAÚDE E A MANUTENÇÃO DA QUALIDADE DE VIDA DAQUELES QUE PREENCHERAM OS REQUISITOS CONSTITUCIONAIS E LEGAIS RELATIVOS À INATIVIDADE.

Territórios	Físico			Orçamentário		
	Programado PPAG	Executado Jan/Abr	%	Programado PPAG	Executado Jan/Abr	%
Metropolitano	37	41	110,81	2.121.635,00	729.838,96	34,40
<b>Total</b>	<b>37</b>	<b>41</b>	<b>110,81</b>	<b>2.121.635,00</b>	<b>729.838,96</b>	<b>34,40</b>

**AÇÃO : 7529 - BENEFÍCIOS PREVIDENCIÁRIOS - JUCEMG**

*Ação de Acompanhamento Geral*

*Ação com meta física não cumulativa*

**Produto : PROVENTO DE APOSENTADORIA PAGO**

**Unidade de Medida : PROVENTO**

**DETALHAMENTO DO PRODUTO:** A APOSENTADORIA É MODALIDADE DE BENEFÍCIO PREVIDENCIÁRIO CONCEDIDA AO PRÓPRIO SEGURADO. EXISTEM TRÊS MODALIDADES DE APOSENTADORIA: APOSENTADORIA VOLUNTÁRIA (INTEGRAL OU PROPORCIONAL); APOSENTADORIA POR INVALIDEZ E APOSENTADORIA COMPULSÓRIA.

**PÚBLICO ALVO:** INATIVOS CIVIS

**FINALIDADE:** ASSEGURAR O PAGAMENTO DOS PROVENTOS DE APOSENTADORIA DOS SERVIDORES PÚBLICOS APOSENTADOS À CONTA DO REGIME PRÓPRIO DE PREVIDÊNCIA SOCIAL DO ESTADO DE MINAS GERAIS, CUJO PROVIMENTO TENHA OCORRIDO ATÉ A REGULAMENTAÇÃO DO FUNPREV, INSTITUÍDO PELA LC 131/13, TENDO EM CONTA A PROTEÇÃO DA SAÚDE E A MANUTENÇÃO DA QUALIDADE DE VIDA DAQUELES QUE PREENCHERAM OS REQUISITOS CONSTITUCIONAIS E LEGAIS RELATIVOS À INATIVIDADE.

Territórios	Físico			Orçamentário		
	Programado PPAG	Executado Jan/Abr	%	Programado PPAG	Executado Jan/Abr	%
Mata	3	3	100,00	189.085,00	59.639,81	31,54
Metropolitano	84	87	103,57	5.012.133,00	1.625.765,86	32,44
Norte	4	4	100,00	175.036,00	55.239,73	31,56
Sul	1	1	100,00	107.807,00	34.022,84	31,56
Triângulo Norte	1	1	100,00	49.916,00	15.752,86	31,56
Triângulo Sul	2	2	100,00	42.595,00	14.316,07	33,61
Vale do Rio Doce	1	1	100,00	40.096,00	12.654,03	31,56
<b>Total</b>	<b>96</b>	<b>99</b>	<b>103,13</b>	<b>5.616.668,00</b>	<b>1.817.391,20</b>	<b>32,36</b>

**RELATÓRIO INSTITUCIONAL DE MONITORAMENTO**  
**DEMONSTRATIVO DE EXECUÇÃO FÍSICA E FINANCEIRA - JAN A ABR**  
**ESPECIAL**

**AÇÃO : 7586 - BENEFÍCIOS PREVIDENCIÁRIOS - UTRAMIG**

*Ação de Acompanhamento Geral*

*Ação com meta física não cumulativa*

**Produto : PROVENTO DE APOSENTADORIA PAGO**

**Unidade de Medida : PROVENTO**

**DETALHAMENTO DO PRODUTO:** A APOSENTADORIA É MODALIDADE DE BENEFÍCIO PREVIDENCIÁRIO CONCEDIDA AO PRÓPRIO SEGURADO. EXISTEM TRÊS MODALIDADES DE APOSENTADORIA: APOSENTADORIA VOLUNTÁRIA (INTEGRAL OU PROPORCIONAL); APOSENTADORIA POR INVALIDEZ E APOSENTADORIA COMPULSÓRIA.

**PÚBLICO ALVO:** INATIVOS CIVIS

**FINALIDADE:** ASSEGURAR O PAGAMENTO DOS PROVENTOS DE APOSENTADORIA DOS SERVIDORES PÚBLICOS APOSENTADOS À CONTA DO REGIME PRÓPRIO DE PREVIDÊNCIA SOCIAL DO ESTADO DE MINAS GERAIS, CUJO PROVIMENTO TENHA OCORRIDO ATÉ A REGULAMENTAÇÃO DO FUNPREV, INSTITUÍDO PELA LC 131/13, TENDO EM CONTA A PROTEÇÃO DA SAÚDE E A MANUTENÇÃO DA QUALIDADE DE VIDA DAQUELES QUE PREENCHERAM OS REQUISITOS CONSTITUCIONAIS E LEGAIS RELATIVOS À INATIVIDADE.

Territórios	Físico			Orçamentário		
	Programado PPAG	Executado Jan/Abr	%	Programado PPAG	Executado Jan/Abr	%
Metropolitano	21	24	114,29	656.139,00	301.454,32	45,94
<b>Total</b>	<b>21</b>	<b>24</b>	<b>114,29</b>	<b>656.139,00</b>	<b>301.454,32</b>	<b>45,94</b>

**AÇÃO : 7617 - BENEFÍCIOS PREVIDENCIÁRIOS - LEMG**

*Ação de Acompanhamento Geral*

*Ação com meta física não cumulativa*

**Produto : PROVENTO DE APOSENTADORIA PAGO**

**Unidade de Medida : PROVENTO**

**DETALHAMENTO DO PRODUTO:** A APOSENTADORIA É MODALIDADE DE BENEFÍCIO PREVIDENCIÁRIO CONCEDIDA AO PRÓPRIO SEGURADO. EXISTEM TRÊS MODALIDADES DE APOSENTADORIA: APOSENTADORIA VOLUNTÁRIA (INTEGRAL OU PROPORCIONAL); APOSENTADORIA POR INVALIDEZ E APOSENTADORIA COMPULSÓRIA.

**PÚBLICO ALVO:** INATIVOS CIVIS

**FINALIDADE:** ASSEGURAR O PAGAMENTO DOS PROVENTOS DE APOSENTADORIA DOS SERVIDORES PÚBLICOS APOSENTADOS À CONTA DO REGIME PRÓPRIO DE PREVIDÊNCIA SOCIAL DO ESTADO DE MINAS GERAIS, CUJO PROVIMENTO TENHA OCORRIDO ATÉ A REGULAMENTAÇÃO DO FUNPREV, INSTITUÍDO PELA LC 131/13, TENDO EM CONTA A PROTEÇÃO DA SAÚDE E A MANUTENÇÃO DA QUALIDADE DE VIDA DAQUELES QUE PREENCHERAM OS REQUISITOS CONSTITUCIONAIS E LEGAIS RELATIVOS À INATIVIDADE.

Territórios	Físico			Orçamentário		
	Programado PPAG	Executado Jan/Abr	%	Programado PPAG	Executado Jan/Abr	%
Metropolitano	68	70	102,94	1.732.916,00	571.984,68	33,01
<b>Total</b>	<b>68</b>	<b>70</b>	<b>102,94</b>	<b>1.732.916,00</b>	<b>571.984,68</b>	<b>33,01</b>

**RELATÓRIO INSTITUCIONAL DE MONITORAMENTO**  
**DEMONSTRATIVO DE EXECUÇÃO FÍSICA E FINANCEIRA - JAN A ABR**  
**ESPECIAL**

**AÇÃO : 7722 - BENEFÍCIOS PREVIDENCIÁRIOS - FJP**

*Ação de Acompanhamento Geral*

*Ação com meta física não cumulativa*

**Produto : PROVENTO DE APOSENTADORIA PAGO**

**Unidade de Medida : PROVENTO**

**DETALHAMENTO DO PRODUTO:** A APOSENTADORIA É MODALIDADE DE BENEFÍCIO PREVIDENCIÁRIO CONCEDIDA AO PRÓPRIO SEGURADO. EXISTEM TRÊS MODALIDADES DE APOSENTADORIA: APOSENTADORIA VOLUNTÁRIA (INTEGRAL OU PROPORCIONAL); APOSENTADORIA POR INVALIDEZ E APOSENTADORIA COMPULSÓRIA.

**PÚBLICO ALVO:** INATIVOS CIVIS

**FINALIDADE:** ASSEGURAR O PAGAMENTO DOS PROVENTOS DE APOSENTADORIA DOS SERVIDORES PÚBLICOS APOSENTADOS À CONTA DO REGIME PRÓPRIO DE PREVIDÊNCIA SOCIAL DO ESTADO DE MINAS GERAIS, CUJO PROVIMENTO TENHA OCORRIDO ATÉ A REGULAMENTAÇÃO DO FUNPREV, INSTITUÍDO PELA LC 131/13, TENDO EM CONTA A PROTEÇÃO DA SAÚDE E A MANUTENÇÃO DA QUALIDADE DE VIDA DAQUELES QUE PREENCHERAM OS REQUISITOS CONSTITUCIONAIS E LEGAIS RELATIVOS À INATIVIDADE.

Territórios	Físico			Orçamentário		
	Programado PPAG	Executado Jan/Abr	%	Programado PPAG	Executado Jan/Abr	%
Metropolitano	256	253	98,83	40.241.367,00	5.323.624,65	13,23
<b>Total</b>	<b>256</b>	<b>253</b>	<b>98,83</b>	<b>40.241.367,00</b>	<b>5.323.624,65</b>	<b>13,23</b>

**AÇÃO : 7725 - BENEFÍCIOS PREVIDENCIÁRIOS - IPSEMG**

*Ação de Acompanhamento Geral*

*Ação com meta física não cumulativa*

**Produto : PROVENTO DE APOSENTADORIA PAGO**

**Unidade de Medida : PROVENTO**

**DETALHAMENTO DO PRODUTO:** A APOSENTADORIA É MODALIDADE DE BENEFÍCIO PREVIDENCIÁRIO CONCEDIDA AO PRÓPRIO SEGURADO. EXISTEM TRÊS MODALIDADES DE APOSENTADORIA: APOSENTADORIA VOLUNTÁRIA (INTEGRAL OU PROPORCIONAL); APOSENTADORIA POR INVALIDEZ E APOSENTADORIA COMPULSÓRIA.

**PÚBLICO ALVO:** INATIVOS CIVIS

**FINALIDADE:** ASSEGURAR O PAGAMENTO DOS PROVENTOS DE APOSENTADORIA DOS SERVIDORES PÚBLICOS APOSENTADOS À CONTA DO REGIME PRÓPRIO DE PREVIDÊNCIA SOCIAL DO ESTADO DE MINAS GERAIS, CUJO PROVIMENTO TENHA OCORRIDO ATÉ A REGULAMENTAÇÃO DO FUNPREV, INSTITUÍDO PELA LC 131/13, TENDO EM CONTA A PROTEÇÃO DA SAÚDE E A MANUTENÇÃO DA QUALIDADE DE VIDA DAQUELES QUE PREENCHERAM OS REQUISITOS CONSTITUCIONAIS E LEGAIS RELATIVOS À INATIVIDADE.

Territórios	Físico			Orçamentário		
	Programado PPAG	Executado Jan/Abr	%	Programado PPAG	Executado Jan/Abr	%
Alto Jequitinhonha	6	6	100,00	302.077,00	92.396,74	30,59
Caparaó	6	7	116,67	293.350,00	110.180,34	37,56
Central	4	4	100,00	181.111,00	55.443,57	30,61
Mata	48	52	108,33	2.591.515,00	971.137,58	37,47
Médio e Baixo Jequitinhonha	10	10	100,00	407.596,00	125.871,74	30,88
Metropolitano	2.877	2.945	102,36	150.742.336,00	49.118.106,89	32,58
Mucuri	6	6	100,00	201.461,00	76.886,77	38,16
Noroeste	6	6	100,00	293.962,00	90.081,44	30,64
Norte	21	23	109,52	885.103,00	336.132,54	37,98
Oeste	14	17	121,43	539.043,00	245.801,40	45,60
Sudoeste	5	4	80,00	216.227,00	52.569,65	24,31
Sul	45	54	120,00	2.118.984,00	935.494,93	44,15
Triângulo Norte	19	20	105,26	1.205.422,00	287.936,57	23,89
Triângulo Sul	26	28	107,69	1.160.088,00	375.498,32	32,37
Vale do Aço	7	7	100,00	328.689,00	100.892,45	30,70
Vale do Rio Doce	3	4	133,33	133.011,00	78.270,11	58,84
Vertentes	11	11	100,00	493.647,00	151.280,56	30,65
<b>Total</b>	<b>3.114</b>	<b>3.204</b>	<b>102,89</b>	<b>162.093.622,00</b>	<b>53.203.981,60</b>	<b>32,82</b>

**RELATÓRIO INSTITUCIONAL DE MONITORAMENTO**  
**DEMONSTRATIVO DE EXECUÇÃO FÍSICA E FINANCEIRA - JAN A ABR**  
**ESPECIAL**

**AÇÃO : 7840 - BENEFÍCIOS PREVIDENCIÁRIOS - IPSM**

*Ação de Acompanhamento Geral*

*Ação com meta física não cumulativa*

**Produto : PROVENTO DE APOSENTADORIA PAGO**

**Unidade de Medida : PROVENTO**

**DETALHAMENTO DO PRODUTO:** A APOSENTADORIA É MODALIDADE DE BENEFÍCIO PREVIDENCIÁRIO CONCEDIDA AO PRÓPRIO SEGURADO. EXISTEM TRÊS MODALIDADES DE APOSENTADORIA: APOSENTADORIA VOLUNTÁRIA (INTEGRAL OU PROPORCIONAL); APOSENTADORIA POR INVALIDEZ E APOSENTADORIA COMPULSÓRIA.

**PÚBLICO ALVO:** INATIVOS CIVIS

**FINALIDADE:** ASSEGURAR O PAGAMENTO DOS PROVENTOS DE APOSENTADORIA DOS SERVIDORES PÚBLICOS APOSENTADOS À CONTA DO REGIME PRÓPRIO DE PREVIDÊNCIA SOCIAL DO ESTADO DE MINAS GERAIS, CUJO PROVIMENTO TENHA OCORRIDO ATÉ A REGULAMENTAÇÃO DO FUNPREV, INSTITUÍDO PELA LC 131/13, TENDO EM CONTA A PROTEÇÃO DA SAÚDE E A MANUTENÇÃO DA QUALIDADE DE VIDA DAQUELES QUE PREENCHERAM OS REQUISITOS CONSTITUCIONAIS E LEGAIS RELATIVOS À INATIVIDADE.

Territórios	Físico			Orçamentário		
	Programado PPAG	Executado Jan/Abr	%	Programado PPAG	Executado Jan/Abr	%
Central	1	1	100,00	36.783,00	11.381,32	30,94
Metropolitano	38	38	100,00	1.482.759,00	475.390,21	32,06
Mucuri	1	1	100,00	21.255,00	6.576,64	30,94
Norte	0	1	-	0,00	3.684,58	-
Triângulo Sul	1	1	100,00	50.042,00	15.484,08	30,94
Vale do Rio Doce	1	1	100,00	48.624,00	15.045,33	30,94
Vertentes	2	2	100,00	44.392,00	12.298,55	27,70
<b>Total</b>	<b>44</b>	<b>45</b>	<b>102,27</b>	<b>1.683.855,00</b>	<b>539.860,71</b>	<b>32,06</b>

**AÇÃO : 7939 - BENEFÍCIOS PREVIDENCIÁRIOS - IDENE**

*Ação de Acompanhamento Geral*

*Ação com meta física não cumulativa*

**Produto : PROVENTO DE APOSENTADORIA PAGO**

**Unidade de Medida : PROVENTO**

**DETALHAMENTO DO PRODUTO:** A APOSENTADORIA É MODALIDADE DE BENEFÍCIO PREVIDENCIÁRIO CONCEDIDA AO PRÓPRIO SEGURADO. EXISTEM TRÊS MODALIDADES DE APOSENTADORIA: APOSENTADORIA VOLUNTÁRIA (INTEGRAL OU PROPORCIONAL); APOSENTADORIA POR INVALIDEZ E APOSENTADORIA COMPULSÓRIA.

**PÚBLICO ALVO:** INATIVOS CIVIS

**FINALIDADE:** ASSEGURAR O PAGAMENTO DOS PROVENTOS DE APOSENTADORIA DOS SERVIDORES PÚBLICOS APOSENTADOS À CONTA DO REGIME PRÓPRIO DE PREVIDÊNCIA SOCIAL DO ESTADO DE MINAS GERAIS, CUJO PROVIMENTO TENHA OCORRIDO ATÉ A REGULAMENTAÇÃO DO FUNPREV, INSTITUÍDO PELA LC 131/13, TENDO EM CONTA A PROTEÇÃO DA SAÚDE E A MANUTENÇÃO DA QUALIDADE DE VIDA DAQUELES QUE PREENCHERAM OS REQUISITOS CONSTITUCIONAIS E LEGAIS RELATIVOS À INATIVIDADE.

Territórios	Físico			Orçamentário		
	Programado PPAG	Executado Jan/Abr	%	Programado PPAG	Executado Jan/Abr	%
Alto Jequitinhonha	1	1	100,00	57.843,00	17.578,39	30,39
Médio e Baixo Jequitinhonha	3	3	100,00	92.492,00	27.989,64	30,26
Metropolitano	24	25	104,17	1.282.347,00	423.996,12	33,06
Norte	4	4	100,00	307.113,00	93.330,38	30,39
<b>Total</b>	<b>32</b>	<b>33</b>	<b>103,13</b>	<b>1.739.795,00</b>	<b>562.894,53</b>	<b>32,35</b>

**RELATÓRIO INSTITUCIONAL DE MONITORAMENTO**  
**DEMONSTRATIVO DE EXECUÇÃO FÍSICA E FINANCEIRA - JAN A ABR**  
**ESPECIAL**

**AÇÃO : 7957 - BENEFÍCIOS PREVIDENCIÁRIOS - SEE**

*Ação de Acompanhamento Geral*

*Ação com meta física não cumulativa*

**Produto : PROVENTO DE APOSENTADORIA PAGO**

**Unidade de Medida : PROVENTO**

**DETALHAMENTO DO PRODUTO:** A APOSENTADORIA É MODALIDADE DE BENEFÍCIO PREVIDENCIÁRIO CONCEDIDA AO PRÓPRIO SEGURADO. EXISTEM TRÊS MODALIDADES DE APOSENTADORIA: APOSENTADORIA VOLUNTÁRIA (INTEGRAL OU PROPORCIONAL); APOSENTADORIA POR INVALIDEZ E APOSENTADORIA COMPULSÓRIA.

**PÚBLICO ALVO:** INATIVOS CIVIS

**FINALIDADE:** ASSEGURAR O PAGAMENTO DOS PROVENTOS DE APOSENTADORIA DOS SERVIDORES PÚBLICOS APOSENTADOS À CONTA DO REGIME PRÓPRIO DE PREVIDÊNCIA SOCIAL DO ESTADO DE MINAS GERAIS, CUJO PROVIMENTO TENHA OCORRIDO ATÉ A REGULAMENTAÇÃO DO FUNPREV, INSTITUÍDO PELA LC 131/13, TENDO EM CONTA A PROTEÇÃO DA SAÚDE E A MANUTENÇÃO DA QUALIDADE DE VIDA DAQUELES QUE PREENCHERAM OS REQUISITOS CONSTITUCIONAIS E LEGAIS RELATIVOS À INATIVIDADE.

Territórios	Físico			Orçamentário		
	Programado PPAG	Executado Jan/Abr	%	Programado PPAG	Executado Jan/Abr	%
Alto Jequitinhonha	2.494	2.784	111,63	88.275.917,00	29.309.487,97	33,20
Caparaó	6.963	7.212	103,58	261.652.709,00	82.198.337,23	31,42
Central	2.385	2.525	105,87	86.763.196,00	27.484.304,62	31,68
Mata	15.453	16.066	103,97	594.379.529,00	183.162.007,98	30,82
Médio e Baixo Jequitinhonha	3.782	4.145	109,60	126.616.086,00	41.738.002,94	32,96
Metropolitano	38.392	40.108	104,47	1.392.977.294,00	427.834.191,97	30,71
Mucuri	3.736	4.216	112,85	131.160.822,00	42.868.669,05	32,68
Noroeste	5.750	6.147	106,90	213.458.938,00	68.640.956,17	32,16
Norte	11.349	12.423	109,46	397.992.548,00	129.607.785,06	32,57
Oeste	12.765	13.375	104,78	477.712.658,00	149.031.314,77	31,20
Sudoeste	5.543	5.840	105,36	222.439.388,00	69.891.669,09	31,42
Sul	16.591	17.222	103,80	660.109.597,00	205.763.916,92	31,17
Triângulo Norte	8.815	9.553	108,37	349.439.383,00	108.571.103,54	31,07
Triângulo Sul	5.496	5.916	107,64	215.716.006,00	68.288.364,03	31,66
Vale do Aço	6.793	7.002	103,08	248.810.887,00	78.021.787,05	31,36
Vale do Rio Doce	7.270	7.686	105,72	269.874.119,00	84.592.028,19	31,34
Vertentes	6.905	7.194	104,19	260.064.642,00	81.779.064,62	31,45
<b>Total</b>	<b>160.482</b>	<b>169.414</b>	<b>105,57</b>	<b>5.997.443.719,00</b>	<b>1.878.782.991,20</b>	<b>31,33</b>

**RELATÓRIO INSTITUCIONAL DE MONITORAMENTO**  
**DEMONSTRATIVO DE EXECUÇÃO FÍSICA E FINANCEIRA - JAN A ABR**  
**ESPECIAL**

**AÇÃO : 7959 - BENEFÍCIOS PREVIDENCIÁRIOS - SES**

*Ação de Acompanhamento Geral*

*Ação com meta física não cumulativa*

**Produto : PROVENTO DE APOSENTADORIA PAGO**

**Unidade de Medida : PROVENTO**

**DETALHAMENTO DO PRODUTO:** A APOSENTADORIA É MODALIDADE DE BENEFÍCIO PREVIDENCIÁRIO CONCEDIDA AO PRÓPRIO SEGURADO. EXISTEM TRÊS MODALIDADES DE APOSENTADORIA: APOSENTADORIA VOLUNTÁRIA (INTEGRAL OU PROPORCIONAL); APOSENTADORIA POR INVALIDEZ E APOSENTADORIA COMPULSÓRIA.

**PÚBLICO ALVO:** INATIVOS CIVIS

**FINALIDADE:** ASSEGURAR O PAGAMENTO DOS PROVENTOS DE APOSENTADORIA DOS SERVIDORES PÚBLICOS APOSENTADOS À CONTA DO REGIME PRÓPRIO DE PREVIDÊNCIA SOCIAL DO ESTADO DE MINAS GERAIS, CUJO PROVIMENTO TENHA OCORRIDO ATÉ A REGULAMENTAÇÃO DO FUNPREV, INSTITUÍDO PELA LC 131/13, TENDO EM CONTA A PROTEÇÃO DA SAÚDE E A MANUTENÇÃO DA QUALIDADE DE VIDA DAQUELES QUE PREENCHERAM OS REQUISITOS CONSTITUCIONAIS E LEGAIS RELATIVOS À INATIVIDADE.

Territórios	Físico			Orçamentário		
	Programado PPAG	Executado Jan/Abr	%	Programado PPAG	Executado Jan/Abr	%
Alto Jequitinhonha	157	161	102,55	3.796.884,00	1.387.314,81	36,54
Caparaó	230	241	104,78	6.668.095,00	2.496.439,11	37,44
Central	74	79	106,76	2.638.742,00	1.024.548,61	38,83
Mata	744	784	105,38	22.366.693,00	8.538.791,08	38,18
Médio e Baixo Jequitinhonha	132	131	99,24	3.555.513,00	1.257.816,27	35,38
Metropolitano	2.653	2.686	101,24	104.267.895,00	27.715.349,02	26,58
Mucuri	130	130	100,00	3.605.518,00	1.278.396,98	35,46
Noroeste	180	192	106,67	4.839.316,00	1.829.537,04	37,81
Norte	567	602	106,17	14.353.785,00	5.462.296,46	38,05
Oeste	331	334	100,91	9.283.471,00	3.347.022,94	36,05
Sudoeste	111	111	100,00	3.525.396,00	1.246.171,24	35,35
Sul	517	550	106,38	16.625.238,00	6.262.736,03	37,67
Triângulo Norte	178	181	101,69	5.008.810,00	1.800.898,46	35,95
Triângulo Sul	141	143	101,42	4.155.430,00	1.514.593,16	36,45
Vale do Aço	113	125	110,62	2.747.240,00	1.084.789,23	39,49
Vale do Rio Doce	168	178	105,95	4.308.167,00	1.653.880,66	38,39
Vertentes	315	342	108,57	8.804.396,00	3.435.383,80	39,02
<b>Total</b>	<b>6.741</b>	<b>6.970</b>	<b>103,40</b>	<b>220.550.589,00</b>	<b>71.335.964,90</b>	<b>32,34</b>

**5071 - COMPANHIA DE HABITAÇÃO DO ESTADO DE MINAS GERAIS**

**AÇÃO : 7524 - AMORTIZAÇÃO DE DÍVIDA INTERNA - COHAB**

*Ação de Acompanhamento Geral*

**Produto : AÇÃO REALIZADA**

**Unidade de Medida : AÇÃO**

**DETALHAMENTO DO PRODUTO:** CONTRATO PARTICULAR DE CONFISSÃO E COMPOSIÇÃO DE DÍVIDAS COM A UNIÃO, RELATIVO ÀS OBRIGAÇÕES DECORRENTES DA CARTEIRA IMOBILIÁRIA DA CIA.

**PÚBLICO ALVO:** ADMINISTRAÇÃO PÚBLICA DIRETA E INDIRETA DO ESTADO DE MINAS GERAIS E SEUS MUNICÍPIOS E AS EMPRESAS, EM QUE TAIS ENTES FEDERADOS POSSUAM PARTICIPAÇÃO MAJORITÁRIA NO CAPITAL SOCIAL.

**FINALIDADE:** AMORTIZAR PARCELA DA DÍVIDA CONTRATADA PELA COHAB A AGENTES FINANCEIROS INTERNOS, POR MEIO DE PAGAMENTO DE PRESTAÇÕES DE RETORNO.

Territórios	Físico			Orçamentário		
	Programado PPAG	Executado Jan/Abr	%	Programado PPAG	Executado Jan/Abr	%
Metropolitano	1	0	0,00	1.000,00	0,00	0,00
Multiterritorial	0	1	-	0,00	1.044.074,18	-
<b>Total</b>	<b>1</b>	<b>1</b>	<b>100,00</b>	<b>1.000,00</b>	<b>1.044.074,18</b>	<b>104.407,42</b>

**RELATÓRIO INSTITUCIONAL DE MONITORAMENTO**  
**DEMONSTRATIVO DE EXECUÇÃO FÍSICA E FINANCEIRA - JAN A ABR**  
**ESPECIAL**

**5081 - COMPANHIA DE SANEAMENTO DE MINAS GERAIS**

**AÇÃO : 6014 - APORTE DE CAPITAL EM SUBSIDIÁRIAS**

*Ação de Acompanhamento Geral*

**Produto : APORTE REALIZADO**                      **Unidade de Medida : R\$ MIL**

**DETALHAMENTO DO PRODUTO:** VALOR EM MOEDA CORRENTE (R\$ MIL) DO INVESTIMENTO REALIZADO EM SUBSIDIÁRIA

**PÚBLICO ALVO:** USUÁRIOS DA INFRAESTRUTURA ADMINISTRATIVA E OPERACIONAL DA EMPRESA

**FINALIDADE:** APORTAR RECURSOS FINANCEIROS NAS SUBSIDIÁRIAS DO SISTEMA COPASA.

Territórios	Físico			Orçamentário		
	Programado PPAG	Executado Jan/Abr	%	Programado PPAG	Executado Jan/Abr	%
Multiterritorial	7.000	7.000	100,00	7.000.000,00	7.000.000,00	100,00
<b>Total</b>	<b>7.000</b>	<b>7.000</b>	<b>100,00</b>	<b>7.000.000,00</b>	<b>7.000.000,00</b>	<b>100,00</b>

**AÇÃO : 7020 - AMORTIZAÇÃO DA DÍVIDA EXTERNA - COPASA**

*Ação de Acompanhamento Geral*

**Produto : VALOR PAGO**                      **Unidade de Medida : R\$ MIL**

**DETALHAMENTO DO PRODUTO:** AMORTIZAÇÃO DA DÍVIDA CONTRAÍDA JUNTO A AGENTES FINANCEIROS EXTERNOS QUE SERÁ PAGA A PARTIR DE 2015

**PÚBLICO ALVO:** USUÁRIOS DA INFRAESTRUTURA ADMINISTRATIVA E OPERACIONAL DA EMPRESA

**FINALIDADE:** AMORTIZAR PARCELA DA DÍVIDA CONTRATADA, PELA EMPRESA, JUNTO A AGENTES FINANCEIROS EXTERNOS(BANCO KFW)

Territórios	Físico			Orçamentário		
	Programado PPAG	Executado Jan/Abr	%	Programado PPAG	Executado Jan/Abr	%
Multiterritorial	36.000	0	0,00	36.000.000,00	0,00	0,00
<b>Total</b>	<b>36.000</b>	<b>0</b>	<b>0,00</b>	<b>36.000.000,00</b>	<b>0,00</b>	<b>0,00</b>

**AÇÃO : 7341 - AMORTIZAÇÃO DA DÍVIDA INTERNA - COPASA**

*Ação de Acompanhamento Geral*

**Produto : VALOR PAGO**                      **Unidade de Medida : R\$ MIL**

**DETALHAMENTO DO PRODUTO:** AMORTIZAÇÃO DA DÍVIDA CONTRAÍDA JUNTO A AGENTES FINANCEIROS INTERNOS.

**PÚBLICO ALVO:** USUÁRIOS DA INFRAESTRUTURA ADMINISTRATIVA E OPERACIONAL DA EMPRESA

**FINALIDADE:** AMORTIZAR PARCELA DA DÍVIDA CONTRATADA, PELA EMPRESA, JUNTO A AGENTES FINANCEIROS INTERNOS

Territórios	Físico			Orçamentário		
	Programado PPAG	Executado Jan/Abr	%	Programado PPAG	Executado Jan/Abr	%
Multiterritorial	510.000	185.796	36,43	510.001.000,00	185.796.953,42	36,43
<b>Total</b>	<b>510.000</b>	<b>185.796</b>	<b>36,43</b>	<b>510.001.000,00</b>	<b>185.796.953,42</b>	<b>36,43</b>

**RELATÓRIO INSTITUCIONAL DE MONITORAMENTO**  
**DEMONSTRATIVO DE EXECUÇÃO FÍSICA E FINANCEIRA - JAN A ABR**  
**ESPECIAL**

**5121 - COMPANHIA ENERGÉTICA DE MINAS GERAIS**

**AÇÃO : 7865 - AMORTIZAÇÃO DA DÍVIDA INTERNA - CEMIG**

*Ação de Acompanhamento Geral*

**Produto : VALOR PAGO**                      **Unidade de Medida : R\$ MIL**

**DETALHAMENTO DO PRODUTO:** VALOR PAGO EM R\$ MIL DA MOEDA NACIONAL PARA AMORTIZAR PARCELA DA DÍVIDA CONTRATADA

**PÚBLICO ALVO:** CREDORES DA DÍVIDA INTERNA DA COMPANHIA ENERGÉTICA DE MINAS GERAIS

**FINALIDADE:** AMORTIZAR PARCELA DA DÍVIDA CONTRATADA, PELA CEMIG, JUNTO A AGENTES FINANCEIROS INTERNOS, ATRAVÉS DO PAGAMENTO DAS PRESTAÇÕES DE RETORNO.

Territórios	Físico			Orçamentário		
	Programado PPAG	Executado Jan/Abr	%	Programado PPAG	Executado Jan/Abr	%
Multiterritorial	4.372	1.397	31,95	4.372.000,00	1.397.000,00	31,95
<b>Total</b>	<b>4.372</b>	<b>1.397</b>	<b>31,95</b>	<b>4.372.000,00</b>	<b>1.397.000,00</b>	<b>31,95</b>

**5391 - CEMIG GERAÇÃO E TRANSMISSÃO S.A.**

**AÇÃO : 7003 - AMORTIZAÇÃO DA DÍVIDA EXTERNA**

*Ação de Acompanhamento Geral*

**Produto : VALOR PAGO**                      **Unidade de Medida : R\$ MIL**

**DETALHAMENTO DO PRODUTO:** PAGAMENTO DE DÍVIDA EM MOEDA NACIONAL (R\$ MIL)

**PÚBLICO ALVO:** CREDORES DA DÍVIDA EXTERNA DA CEMIG GERAÇÃO E TRANSMISSÃO

**FINALIDADE:** AMORTIZAR PARCELA DA DÍVIDA EXTERNA CONTRATADA PELA CEMIG GERAÇÃO E TRANSMISSÃO JUNTO A AGENTES FINANCEIROS EXTERNOS.

Territórios	Físico			Orçamentário		
	Programado PPAG	Executado Jan/Abr	%	Programado PPAG	Executado Jan/Abr	%
Multiterritorial	4.505	0	0,00	4.505.000,00	0,00	0,00
<b>Total</b>	<b>4.505</b>	<b>0</b>	<b>0,00</b>	<b>4.505.000,00</b>	<b>0,00</b>	<b>0,00</b>

**AÇÃO : 7005 - AMORTIZAÇÃO DA DÍVIDA INTERNA**

*Ação de Acompanhamento Geral*

**Produto : VALOR PAGO**                      **Unidade de Medida : R\$ MIL**

**DETALHAMENTO DO PRODUTO:** VALOR PAGO EM MOEDA NACIONAL EM R\$ MIL DA DÍVIDA INTERNA CONTRATADA

**PÚBLICO ALVO:** CREDORES DA DÍVIDA INTERNA DA CEMIG GERAÇÃO E TRANSMISSÃO

**FINALIDADE:** AMORTIZAR PARCELA DA DÍVIDA INTERNA CONTRATADA PELA CEMIG GERAÇÃO E TRANSMISSÃO JUNTO A AGENTES FINANCEIROS INTERNOS.

Territórios	Físico			Orçamentário		
	Programado PPAG	Executado Jan/Abr	%	Programado PPAG	Executado Jan/Abr	%
Multiterritorial	3.000.000	640.066	21,34	3.000.000.000,00	640.065.418,84	21,34
<b>Total</b>	<b>3.000.000</b>	<b>640.066</b>	<b>21,34</b>	<b>3.000.000.000,00</b>	<b>640.065.418,84</b>	<b>21,34</b>



**RELATÓRIO INSTITUCIONAL DE MONITORAMENTO**  
**DEMONSTRATIVO DE EXECUÇÃO FÍSICA E FINANCEIRA - JAN A ABR**  
**ESPECIAL**

**5401 - CEMIG DISTRIBUIÇÃO S.A.**

**AÇÃO : 7001 - AMORTIZAÇÃO DA DÍVIDA INTERNA - CEMIG DISTRIBUIÇÃO**

*Ação de Acompanhamento Geral*

**Produto : VALOR PAGO**                      **Unidade de Medida : R\$ MIL**

**DETALHAMENTO DO PRODUTO:** VALOR PAGO EM MOEDA NACIONAL (REAIS) DA DÍVIDA INTERNA CONTRATADA

**PÚBLICO ALVO:** CREDORES DA DÍVIDA INTERNA DA CEMIG DISTRIBUIÇÃO

**FINALIDADE:** AMORTIZAR PARCELA DA DÍVIDA INTERNA CONTRATADA PELA CEMIG DISTRIBUIÇÃO JUNTO A AGENTES FINANCEIROS INTERNOS

Territórios	Físico			Orçamentário		
	Programado PPAG	Executado Jan/Abr	%	Programado PPAG	Executado Jan/Abr	%
Multiterritorial	1.700.000	109.856	6,46	1.700.000.000,00	109.856.000,00	6,46
<b>Total</b>	<b>1.700.000</b>	<b>109.856</b>	<b>6,46</b>	<b>1.700.000.000,00</b>	<b>109.856.000,00</b>	<b>6,46</b>

**AÇÃO : 7002 - AMORTIZAÇÃO DA DÍVIDA EXTERNA - CEMIG DISTRIBUIÇÃO**

*Ação de Acompanhamento Geral*

**Produto : VALOR PAGO**                      **Unidade de Medida : R\$ MIL**

**DETALHAMENTO DO PRODUTO:** VALOR PAGO DA DÍVIDA EXTERNA CONTRATADA EM MOEDA NACIONAL EM R\$ MIL

**PÚBLICO ALVO:** CREDORES DA DÍVIDA EXTERNA DA CEMIG DISTRIBUIÇÃO

**FINALIDADE:** AMORTIZAR PARCELA DA DÍVIDA EXTERNA CONTRATADA PELA CEMIG DISTRIBUIÇÃO JUNTO A AGENTES FINANCEIROS EXTERNOS

Territórios	Físico			Orçamentário		
	Programado PPAG	Executado Jan/Abr	%	Programado PPAG	Executado Jan/Abr	%
Multiterritorial	1	0	0,00	1.000,00	0,00	0,00
<b>Total</b>	<b>1</b>	<b>0</b>	<b>0,00</b>	<b>1.000,00</b>	<b>0,00</b>	<b>0,00</b>

**RELATÓRIO INSTITUCIONAL DE MONITORAMENTO**  
**DEMONSTRATIVO DE EXECUÇÃO FÍSICA E FINANCEIRA - JAN A ABR**  
**ESPECIAL**

**PROGRAMA : 703 - PROCESSO JUDICIÁRIO**

*Programa Unissetorial*

**UNIDADE RESPONSÁVEL : 1091 - PROCURADORIA GERAL DE JUSTIÇA**

**OBJETIVO DO PROGRAMA :** EXERCER AS FUNÇÕES DA INSTITUIÇÃO NA DEFESA DA ORDEM JURÍDICA, REGIME DEMOCRÁTICO E INTERESSES SOCIAIS E INDIVIDUAIS INDISPONÍVEIS, COM ATUAÇÃO NAS ÁREAS CRIMINAL, CIVIL, INTERESSES DIFUSOS E COLETIVOS, DENTRE OUTRAS.

Territórios	Orçamentário		
	Programado PPAG	Executado Jan/Abr	%
Alto Jequitinhonha	0,00	1.697.411,44	-
Caparaó	0,00	4.149.227,96	-
Central	0,00	1.791.712,07	-
Mata	0,00	14.427.996,87	-
Médio e Baixo Jequitinhonha	0,00	1.791.712,08	-
Metropolitano	0,00	138.904.835,22	-
Mucuri	0,00	3.489.123,50	-
Multiterritorial	837.321.610,00	0,00	0,00
Noroeste	0,00	4.903.633,03	-
Norte	0,00	9.430.063,51	-
Oeste	0,00	11.316.076,27	-
Sudoeste	0,00	5.658.038,13	-
Sul	0,00	17.634.218,82	-
Triângulo Norte	0,00	10.090.167,97	-
Triângulo Sul	0,00	6.223.841,95	-
Vale do Aço	0,00	4.620.731,12	-
Vale do Rio Doce	0,00	6.223.841,61	-
Vertentes	0,00	6.129.541,30	-
<b>Total</b>	<b>837.321.610,00</b>	<b>248.482.172,85</b>	<b>29,68</b>

**RELATÓRIO INSTITUCIONAL DE MONITORAMENTO**  
**DEMONSTRATIVO DE EXECUÇÃO FÍSICA E FINANCEIRA - JAN A ABR**  
**ESPECIAL**

**AÇÕES DO PROGRAMA POR UNIDADE ORÇAMENTÁRIA**

**1091 - PROCURADORIA GERAL DE JUSTIÇA**

**AÇÃO : 4493 - OPERACIONALIZAÇÃO DAS ATRIBUIÇÕES INSTITUCIONAIS DO MINISTÉRIO PÚBLICO - PROCURADORIA E PROMOTORIA DE JUSTIÇA**

*Ação de Acompanhamento Geral*

*Ação com meta física não cumulativa*

**Produto : AÇÃO ADMINISTRATIVA REALIZADA**

**Unidade de Medida : AÇÃO**

**DETALHAMENTO DO PRODUTO:** ATUAÇÃO JUDICIAL NOS PROCESSOS DE PRIMEIRA INSTÂNCIA E EXTRAJUDICIALMENTE, PELA MOVIMENTAÇÃO DE INQUÉRITOS, EXPEDIENTES E OUTROS PROCEDIMENTOS.

**PÚBLICO ALVO:** POPULAÇÃO MINEIRA

**FINALIDADE:** TORNAR A ATUAÇÃO DO MINISTÉRIO PÚBLICO DO ESTADO DE MINAS GERAIS CADA VEZ MAIS EFETIVA PERANTE À SOCIEDADE.

Territórios	Físico			Orçamentário		
	Programado PPAG	Executado Jan/Abr	%	Programado PPAG	Executado Jan/Abr	%
Alto Jequitinhonha	0	0	-	0,00	1.697.411,44	-
Caparaó	0	0	-	0,00	4.149.227,96	-
Central	0	0	-	0,00	1.791.712,07	-
Mata	0	0	-	0,00	14.427.996,87	-
Médio e Baixo Jequitinhonha	0	0	-	0,00	1.791.712,08	-
Metropolitano	0	0	-	0,00	138.904.835,22	-
Mucuri	0	0	-	0,00	3.489.123,50	-
Multiterritorial	1	1	100,00	837.321.610,00	0,00	0,00
Noroeste	0	0	-	0,00	4.903.633,03	-
Norte	0	0	-	0,00	9.430.063,51	-
Oeste	0	0	-	0,00	11.316.076,27	-
Sudoeste	0	0	-	0,00	5.658.038,13	-
Sul	0	0	-	0,00	17.634.218,82	-
Triângulo Norte	0	0	-	0,00	10.090.167,97	-
Triângulo Sul	0	0	-	0,00	6.223.841,95	-
Vale do Aço	0	0	-	0,00	4.620.731,12	-
Vale do Rio Doce	0	0	-	0,00	6.223.841,61	-
Vertentes	0	0	-	0,00	6.129.541,30	-
<b>Total</b>	<b>1</b>	<b>1</b>	<b>100,00</b>	<b>837.321.610,00</b>	<b>248.482.172,85</b>	<b>29,68</b>

**RELATÓRIO INSTITUCIONAL DE MONITORAMENTO**  
**DEMONSTRATIVO DE EXECUÇÃO FÍSICA E FINANCEIRA - JAN A ABR**  
**ESPECIAL**

**PROGRAMA : 706 - PRESTAÇÃO JURISDICIONAL**

*Programa Unissetorial*

**UNIDADE RESPONSÁVEL : 4031 - FUNDO ESPECIAL DO PODER JUDICIÁRIO DO ESTADO DE MINAS GERAIS**

**OBJETIVO DO PROGRAMA :** CONSOLIDAR AS AÇÕES NECESSÁRIAS QUE POSSIBILITEM AO TRIBUNAL DE JUSTIÇA DO ESTADO DE MINAS GERAIS ENTREGAR À SOCIEDADE A PRESTAÇÃO JURISDICIONAL COM QUALIDADE, EFICIÊNCIA E PRESTEZA, BEM COMO SER INSTRUMENTO DE PROMOÇÃO DA PAZ SOCIAL.

Territórios	Orçamentário		
	Programado PPAG	Executado Jan/Abr	%
Alto Jequitinhonha	6.585.810,00	1.142.368,67	17,35
Caparaó	20.042.544,00	5.679.075,08	28,34
Central	7.673.716,00	1.892.123,58	24,66
Mata	56.209.061,00	8.880.614,19	15,80
Médio e Baixo Jequitinhonha	8.886.347,00	1.446.696,10	16,28
Metropolitano	270.249.691,00	75.070.716,58	27,78
Mucuri	9.862.658,00	1.826.380,45	18,52
Multiterritorial	79.700.993,00	3.516.595,22	4,41
Noroeste	18.805.624,00	3.363.108,52	17,88
Norte	28.907.168,00	6.280.777,83	21,73
Oeste	52.970.224,00	8.559.117,25	16,16
Sudoeste	20.782.541,00	4.010.748,91	19,30
Sul	65.343.740,00	11.962.643,38	18,31
Triângulo Norte	62.473.179,00	14.861.045,46	23,79
Triângulo Sul	31.527.783,00	4.926.351,15	15,63
Vale do Aço	17.547.325,00	4.260.327,06	24,28
Vale do Rio Doce	25.641.742,00	3.533.435,49	13,78
Vertentes	16.072.146,00	3.684.501,88	22,92
<b>Total</b>	<b>799.282.292,00</b>	<b>164.896.626,80</b>	<b>20,63</b>

**RELATÓRIO INSTITUCIONAL DE MONITORAMENTO**  
**DEMONSTRATIVO DE EXECUÇÃO FÍSICA E FINANCEIRA - JAN A ABR**  
**ESPECIAL**

**AÇÕES DO PROGRAMA POR UNIDADE ORÇAMENTÁRIA**

**4031 - FUNDO ESPECIAL DO PODER JUDICIÁRIO DO ESTADO DE MINAS GERAIS**

**AÇÃO : 1091 - CELERIDADE NA PRESTAÇÃO JURISDICIONAL**

*Ação de Acompanhamento Geral*

**Produto : PROJETO IMPLANTADO**

**Unidade de Medida : PROJETO**

**DETALHAMENTO DO PRODUTO:** SERÁ CONSIDERADO O NÚMERO DE PROJETOS EXECUTADOS.

**PÚBLICO ALVO:** USUÁRIOS DA JUSTIÇA COMUM, SEGUNDA INSTÂNCIA, JUIZADOS ESPECIAIS, COLABORADORES DA JUSTIÇA, MAGISTRADOS E SERVIDORES

**FINALIDADE:** EXECUTAR PROJETOS PREVISTOS NO PLANEJAMENTO ESTRATÉGICO QUE IMPACTEM DIRETAMENTE NO DESEMPENHO DA PRESTAÇÃO JURISDICIONAL E, CONSEQUENTEMENTE, NOS RESULTADOS ENTREGUES PELO TRIBUNAL DE JUSTIÇA DO ESTADO DE MINAS GERAIS À SOCIEDADE.

Territórios	Físico			Orçamentário		
	Programado PPAG	Executado Jan/Abr	%	Programado PPAG	Executado Jan/Abr	%
Alto Jequitinhonha	1	0	0,00	282.960,00	0,00	0,00
Caparaó	2	2	100,00	565.940,00	0,00	0,00
Central	2	2	100,00	565.920,00	64.185,43	11,34
Mata	3	3	100,00	848.880,00	64.185,43	7,56
Médio e Baixo Jequitinhonha	4	1	25,00	1.131.840,00	0,00	0,00
Metropolitano	10	9	90,00	2.829.600,00	1.534.760,87	54,24
Mucuri	1	1	100,00	282.960,00	6.392,35	2,26
Noroeste	4	1	25,00	1.131.840,00	514,41	0,05
Norte	0	3	-	0,00	64.699,84	-
Oeste	5	4	80,00	1.414.800,00	41.035,45	2,90
Sudoeste	2	4	200,00	565.920,00	64.699,84	11,43
Sul	7	7	100,00	1.980.720,00	6.906,78	0,35
Triângulo Norte	1	3	300,00	282.960,00	41.035,46	14,50
Triângulo Sul	0	2	-	0,00	128.370,86	-
Vale do Aço	4	1	25,00	1.131.840,00	64.185,43	5,67
Vale do Rio Doce	3	2	66,67	848.880,00	64.185,43	7,56
Vertentes	1	0	0,00	282.960,00	0,00	0,00
<b>Total</b>	<b>50</b>	<b>45</b>	<b>90,00</b>	<b>14.148.020,00</b>	<b>2.145.157,58</b>	<b>15,16</b>

**RELATÓRIO INSTITUCIONAL DE MONITORAMENTO**  
**DEMONSTRATIVO DE EXECUÇÃO FÍSICA E FINANCEIRA - JAN A ABR**  
**ESPECIAL**

**AÇÃO : 2025 - GESTÃO DE SERVIÇOS DE TIC**

**Ação de Acompanhamento Geral**

**Produto : PRODUTO DISPONIBILIZADO**

**Unidade de Medida : PRODUTO**

**DETALHAMENTO DO PRODUTO:** SERÁ CONSIDERADA COMO PRODUTO DISPONIBILIZADO A ENTREGA/TROCA DE UM OU MAIS COMPUTADORES NA COMARCA.

**PÚBLICO ALVO:** USUÁRIOS DA JUSTIÇA COMUM, SEGUNDA INSTÂNCIA, JUIZADOS ESPECIAIS, COLABORADORES DA JUSTIÇA, MAGISTRADOS E SERVIDORES

**FINALIDADE:** PROMOVER A INTEGRAÇÃO DAS AÇÕES QUE ENVOLVEM TECNOLOGIA PARA MELHORIA DA GESTÃO DOS SERVIÇOS DE TECNOLOGIA DA INFORMAÇÃO E COMUNICAÇÃO - TIC DO TRIBUNAL DE JUSTIÇA DE MINAS GERAIS.

Territórios	Físico			Orçamentário		
	Programado PPAG	Executado Jan/Abr	%	Programado PPAG	Executado Jan/Abr	%
Alto Jequitinhonha	50	0	0,00	648.542,00	0,00	0,00
Caparaó	131	0	0,00	1.699.182,00	0,00	0,00
Central	41	0	0,00	531.805,00	0,00	0,00
Mata	244	0	0,00	3.164.891,00	0,00	0,00
Médio e Baixo Jequitinhonha	53	0	0,00	687.456,00	0,00	0,00
Metropolitano	3.025	0	0,00	39.236.833,00	8.620.203,04	21,97
Mucuri	37	0	0,00	479.922,00	0,00	0,00
Noroeste	124	0	0,00	1.608.386,00	0,00	0,00
Norte	207	0	0,00	2.684.968,00	0,00	0,00
Oeste	376	0	0,00	4.877.042,00	0,00	0,00
Sudoeste	127	0	0,00	1.647.299,00	0,00	0,00
Sul	457	0	0,00	5.927.680,00	0,00	0,00
Triângulo Norte	119	0	0,00	1.543.532,00	0,00	0,00
Triângulo Sul	103	0	0,00	1.335.997,00	0,00	0,00
Vale do Aço	56	0	0,00	726.369,00	0,00	0,00
Vale do Rio Doce	98	0	0,00	1.271.144,00	0,00	0,00
Vertentes	102	0	0,00	1.323.028,00	0,00	0,00
<b>Total</b>	<b>5.350</b>	<b>0</b>	<b>0,00</b>	<b>69.394.076,00</b>	<b>8.620.203,04</b>	<b>12,42</b>

**RELATÓRIO INSTITUCIONAL DE MONITORAMENTO**  
**DEMONSTRATIVO DE EXECUÇÃO FÍSICA E FINANCEIRA - JAN A ABR**  
**ESPECIAL**

**AÇÃO : 2050 - GESTÃO ADMINISTRATIVA DE 1ª E 2ª INSTÂNCIAS**

**Ação de Acompanhamento Geral**

**Produto : AÇÃO DE APOIO À GESTÃO INSTITUCIONAL REALIZADA**

**Unidade de Medida : AÇÃO**

**DETALHAMENTO DO PRODUTO:** AÇÃO DE APOIO OPERACIONAL REALIZADA INSTITUCIONALMENTE

**PÚBLICO ALVO:** USUÁRIOS DA JUSTIÇA COMUM, SEGUNDA INSTÂNCIA, JUIZADOS ESPECIAIS, COLABORADORES DA JUSTIÇA, MAGISTRADOS E SERVIDORES

**FINALIDADE:** DESTINAR RECURSOS PARA A EXECUÇÃO DOS SERVIÇOS DE APOIO E SUPORTE TÉCNICO ADMINISTRATIVO NECESSÁRIOS AO CUMPRIMENTO DAS ATRIBUIÇÕES INSTITUCIONAIS DO TRIBUNAL DE JUSTIÇA DO ESTADO DE MINAS GERAIS.

Territórios	Físico			Orçamentário		
	Programado PPAG	Executado Jan/Abr	%	Programado PPAG	Executado Jan/Abr	%
Alto Jequitinhonha	0	0	-	4.499.971,00	901.634,51	20,04
Caparaó	0	0	-	12.198.022,00	2.340.085,33	19,18
Central	0	0	-	5.707.491,00	1.171.525,07	20,53
Mata	0	0	-	36.714.101,00	6.576.674,28	17,91
Médio e Baixo Jequitinhonha	0	0	-	6.088.947,00	1.188.005,40	19,51
Metropolitano	1	0	0,00	162.530.789,00	35.265.573,22	21,70
Mucuri	0	0	-	7.950.137,00	1.497.088,54	18,83
Noroeste	0	0	-	13.608.116,00	2.723.393,79	20,01
Norte	0	0	-	21.745.750,00	4.548.931,75	20,92
Oeste	0	0	-	29.892.733,00	5.614.393,48	18,78
Sudoeste	0	0	-	16.065.265,00	3.144.365,52	19,57
Sul	0	0	-	49.423.860,00	9.727.362,26	19,68
Triângulo Norte	0	0	-	29.510.912,00	5.754.895,17	19,50
Triângulo Sul	0	0	-	19.356.820,00	3.956.285,15	20,44
Vale do Aço	0	0	-	13.445.102,00	2.814.248,46	20,93
Vale do Rio Doce	0	0	-	21.309.359,00	2.851.449,89	13,38
Vertentes	0	0	-	11.920.940,00	3.013.927,74	25,28
<b>Total</b>	<b>1</b>	<b>0</b>	<b>0,00</b>	<b>461.968.315,00</b>	<b>93.089.839,56</b>	<b>20,15</b>

**RELATÓRIO INSTITUCIONAL DE MONITORAMENTO**  
**DEMONSTRATIVO DE EXECUÇÃO FÍSICA E FINANCEIRA - JAN A ABR**  
**ESPECIAL**

**AÇÃO : 2091 - OBRAS E GESTÃO PREDIAL**

**Ação de Acompanhamento Geral**

**Produto : INTERVENÇÃO CONCLUÍDA**

**Unidade de Medida : INTERVENÇÃO**

**DETALHAMENTO DO PRODUTO:** SERÁ CONSIDERADA COMO INTERVENÇÃO CONCLUÍDA A FINALIZAÇÃO DE UMA OBRA DE CONSTRUÇÃO OU DE UMA REFORMA.

**PÚBLICO ALVO:** USUÁRIOS DA JUSTIÇA COMUM, SEGUNDA INSTÂNCIA, JUIZADOS ESPECIAIS, COLABORADORES DA JUSTIÇA, MAGISTRADOS E SERVIDORES

**FINALIDADE:** DESTINAR RECURSOS NECESSÁRIOS À GARANTIA DA INFRAESTRUTURA FÍSICA DAS UNIDADES PREDIAIS DE 1ª E 2ª INSTÂNCIAS DO TRIBUNAL DE JUSTIÇA DO ESTADO DE MINAS GERAIS.

Territórios	Físico			Orçamentário		
	Programado PPAG	Executado Jan/Abr	%	Programado PPAG	Executado Jan/Abr	%
Alto Jequitinhonha	0	0	-	450.000,00	45.667,55	10,15
Caparaó	1	0	0,00	3.488.819,00	2.839.034,94	81,38
Central	0	0	-	0,00	416.575,77	-
Mata	1	1	100,00	9.683.427,00	938.795,69	9,69
Médio e Baixo Jequitinhonha	0	0	-	0,00	33.433,22	-
Metropolitano	3	1	33,33	40.912.559,00	22.812.233,89	55,76
Mucuri	0	0	-	0,00	47.572,54	-
Multiterritorial	0	0	-	79.700.993,00	3.508.303,98	4,40
Noroeste	1	1	100,00	350.833,00	113.502,89	32,35
Norte	2	0	0,00	944.120,00	762.899,21	80,81
Oeste	2	1	50,00	12.062.798,00	1.781.051,44	14,76
Sudoeste	0	0	-	0,00	227.324,46	-
Sul	0	0	-	0,00	378.018,52	-
Triângulo Norte	2	0	0,00	26.807.168,00	7.965.764,30	29,72
Triângulo Sul	0	0	-	7.959.713,00	145.139,31	1,82
Vale do Aço	0	0	-	58.739,00	787.689,73	1.341,00
Vale do Rio Doce	0	0	-	0,00	102.858,38	-
Vertentes	0	0	-	0,00	35.852,72	-
<b>Total</b>	<b>12</b>	<b>4</b>	<b>33,33</b>	<b>182.419.169,00</b>	<b>42.941.718,54</b>	<b>23,54</b>



**RELATÓRIO INSTITUCIONAL DE MONITORAMENTO**  
**DEMONSTRATIVO DE EXECUÇÃO FÍSICA E FINANCEIRA - JAN A ABR**  
**ESPECIAL**

**AÇÃO : 2109 - FORMAÇÃO, APERFEIÇOAMENTO E DESENVOLVIMENTO CONTÍNUO DE PESSOAS**

*Ação de Acompanhamento Geral*

**Produto : PESSOA FORMADA CAPACITADA E TREINADA**

**Unidade de Medida : PESSOA**

**DETALHAMENTO DO PRODUTO:** NÚMERO DE PESSOAS EM FORMAÇÃO, APERFEIÇOAMENTO E DESENVOLVIMENTO

**PÚBLICO ALVO:** USUÁRIOS DA JUSTIÇA COMUM, SEGUNDA INSTÂNCIA, JUIZADOS ESPECIAIS, COLABORADORES DA JUSTIÇA, MAGISTRADOS E SERVIDORES

**FINALIDADE:** OFERECER E APRIMORAR A FORMAÇÃO INICIAL E CONTINUADA DE MAGISTRADOS, SERVIDORES E COLABORADORES DA JUSTIÇA, COM O PROPÓSITO DE CONTRIBUIR PARA A EFETIVIDADE NA PRESTAÇÃO JURISDICIONAL.

Territórios	Físico			Orçamentário		
	Programado PPAG	Executado Jan/Abr	%	Programado PPAG	Executado Jan/Abr	%
Alto Jequitinhonha	150	15	10,00	61.599,00	4.792,98	7,78
Caparaó	366	85	23,22	150.301,00	30.291,79	20,15
Central	161	30	18,63	66.116,00	6.583,55	9,96
Mata	752	114	15,16	308.815,00	16.841,03	5,45
Médio e Baixo Jequitinhonha	134	14	10,45	55.028,00	3.061,57	5,56
Metropolitano	7.995	1.259	15,75	2.022.636,00	336.738,97	16,65
Mucuri	120	28	23,33	49.074,00	6.993,02	14,25
Multiterritorial	0	20	-	0,00	8.291,24	-
Noroeste	322	42	13,04	132.026,00	8.816,29	6,68
Norte	512	52	10,16	210.053,00	11.879,02	5,66
Oeste	744	133	17,88	305.325,00	46.179,36	15,12
Sudoeste	350	51	14,57	143.732,00	12.758,94	8,88
Sul	1.305	164	12,57	535.503,00	36.857,16	6,88
Triângulo Norte	662	85	12,84	271.856,00	18.971,42	6,98
Triângulo Sul	383	33	8,62	157.076,00	7.036,24	4,48
Vale do Aço	398	44	11,06	163.442,00	8.697,08	5,32
Vale do Rio Doce	345	42	12,17	141.678,00	7.497,73	5,29
Vertentes	501	53	10,58	205.740,00	10.108,67	4,91
<b>Total</b>	<b>15.200</b>	<b>2.264</b>	<b>14,89</b>	<b>4.980.000,00</b>	<b>582.396,06</b>	<b>11,69</b>

**RELATÓRIO INSTITUCIONAL DE MONITORAMENTO**  
**DEMONSTRATIVO DE EXECUÇÃO FÍSICA E FINANCEIRA - JAN A ABR**  
**ESPECIAL**

**AÇÃO : 4395 - PROCESSAMENTO JUDICIÁRIO**

**Ação de Acompanhamento Geral**

**Produto : PROCESSO JULGADO**

**Unidade de Medida : PROCESSO**

**DETALHAMENTO DO PRODUTO:** SERÁ CONSIDERADA A SOMA DO NÚMERO DE PROCESSOS JULGADOS NA 1ª E 2ª INSTÂNCIAS.

**PÚBLICO ALVO:** USUÁRIOS DA JUSTIÇA COMUM, SEGUNDA INSTÂNCIA, JUIZADOS ESPECIAIS, COLABORADORES DA JUSTIÇA, MAGISTRADOS E SERVIDORES

**FINALIDADE:** DESTINAR RECURSOS PARA AS ATIVIDADES QUE CONTRIBUAM PARA A MISSÃO DO TJMG, INCLUSIVE PARA ATENDIMENTO DOS FEITOS AMPARADOS PELA ASSISTÊNCIA JUDICIÁRIA; CUMPRIMENTO DE DILIGÊNCIAS JUDICIAIS, EXAME DE ÁCIDO DESOXIRRIBONUCLEÍCO (DNA), PERITOS, TRADUTORES E INTÉRPRETES, E, AINDA, PARA AS AÇÕES DESENVOLVIDAS PELA COORD. DA INFÂNCIA E JUVENTUDE E PELA COORD. DA MULHER EM SITUAÇÃO DE VIOLÊNCIA DOMÉSTICA E FAMILIAR E AS RELACIONADAS AO APERFEIÇOAMENTO DOS JUIZADOS ESPECIAIS.

Territórios	Físico			Orçamentário		
	Programado PPAG	Executado Jan/Abr	%	Programado PPAG	Executado Jan/Abr	%
Alto Jequitinhonha	24.172	6.103	25,25	642.738,00	190.273,63	29,60
Caparaó	72.970	14.534	19,92	1.940.280,00	469.663,02	24,21
Central	30.176	7.224	23,94	802.384,00	233.253,76	29,07
Mata	206.428	45.503	22,04	5.488.947,00	1.284.117,76	23,39
Médio e Baixo Jequitinhonha	34.715	6.759	19,47	923.076,00	222.195,91	24,07
Metropolitano	849.837	288.241	33,92	22.717.274,00	6.501.206,59	28,62
Mucuri	41.390	8.467	20,46	1.100.565,00	268.334,00	24,38
Noroeste	74.254	17.417	23,46	1.974.423,00	516.881,14	26,18
Norte	124.944	27.271	21,83	3.322.277,00	892.368,01	26,86
Oeste	166.134	36.468	21,95	4.417.526,00	1.076.457,52	24,37
Sudoeste	88.767	19.551	22,03	2.360.325,00	561.600,15	23,79
Sul	281.156	62.831	22,35	7.475.977,00	1.813.498,66	24,26
Triângulo Norte	152.566	44.655	29,27	4.056.751,00	1.080.379,11	26,63
Triângulo Sul	102.225	22.657	22,16	2.718.177,00	689.519,59	25,37
Vale do Aço	76.037	20.160	26,51	2.021.833,00	585.506,36	28,96
Vale do Rio Doce	77.874	18.017	23,14	2.070.681,00	507.444,06	24,51
Vertentes	87.983	20.326	23,10	2.339.478,00	624.612,75	26,70
<b>Total</b>	<b>2.491.628</b>	<b>666.184</b>	<b>26,74</b>	<b>66.372.712,00</b>	<b>17.517.312,02</b>	<b>26,39</b>

**RELATÓRIO INSTITUCIONAL DE MONITORAMENTO**  
**DEMONSTRATIVO DE EXECUÇÃO FÍSICA E FINANCEIRA - JAN A ABR**  
**ESPECIAL**

**PROGRAMA : 711 - REPRESENTAÇÃO JURÍDICA DO ESTADO**

*Programa Unissetorial*

**UNIDADE RESPONSÁVEL : 1081 - ADVOCACIA GERAL DO ESTADO**

**OBJETIVO DO PROGRAMA :** DEFENDER OS LEGÍTIMOS INTERESSES DO ESTADO DE MINAS GERAIS POR MEIO DA REPRESENTAÇÃO JUDICIAL E EXTRAJUDICIAL DO ESTADO PERANTE QUALQUER JUÍZO OU TRIBUNAL, EM TODAS AS QUESTÕES LEGAIS, BEM COMO REALIZAR A CONSULTORIA JURÍDICA E ACESSORAMENTO TÉCNICO-LEGISLATIVO DE TODA A ADMINISTRAÇÃO PÚBLICA DIRETA E INDIRETA.

Territórios	Orçamentário		
	Programado PPAG	Executado Jan/Abr	%
Mata	414.285,00	127.195,37	30,70
Metropolitano	5.546.517,00	1.332.692,15	24,03
Noroeste	60.768,00	18.929,97	31,15
Norte	262.920,00	107.703,01	40,96
Oeste	403.751,00	64.000,47	15,85
Sudoeste	58.328,00	58.852,73	100,90
Sul	1.285.548,00	328.492,31	25,55
Triângulo Norte	430.586,00	113.903,46	26,45
Triângulo Sul	457.643,00	50.725,91	11,08
Vale do Aço	353.185,00	86.428,12	24,47
Vale do Rio Doce	555.781,00	110.963,63	19,97
<b>Total</b>	<b>9.829.312,00</b>	<b>2.399.887,13</b>	<b>24,42</b>

**AÇÕES DO PROGRAMA POR UNIDADE ORÇAMENTÁRIA**

**1081 - ADVOCACIA GERAL DO ESTADO**

**AÇÃO : 1092 - OTIMIZAÇÃO DOS PROCESSOS INTERNOS**

*Ação de Acompanhamento Geral*

*Ação com meta física não cumulativa*

**Produto : PROCESSO OTIMIZADO E MODERNIZADO**

**Unidade de Medida : UNIDADE**

**DETALHAMENTO DO PRODUTO:** IMPLANTAÇÃO DE NOVOS SISTEMAS INFORMATIZADOS, MELHORIAS OU MANUTENÇÕES EVOLUTIVAS NOS SISTEMAS EXISTENTES, INTEGRAÇÃO ENTRE OS SISTEMAS DA AGE E OS SISTEMAS DE OUTROS ÓRGÃOS OU TRIBUNAIS.

**PÚBLICO ALVO:** SERVIDORES PÚBLICOS ESTADUAIS DO PODER EXECUTIVO

**FINALIDADE:** A OTIMIZAÇÃO DOS PROCESSOS INTERNOS É PREMISSA PARA MAIOR CELERIDADE, INTEGRAÇÃO E INFORMATIZAÇÃO DO CONTROLE E TRAMITAÇÃO DE PROCESSOS JUDICIAIS E EXPEDIENTES ADMINISTRATIVOS NA AGE, VISANDO MELHOR QUALIDADE NO ACESSO À INFORMAÇÃO, REDUÇÃO DO TEMPO DE TRAMITAÇÃO INTERNA DOS DOCUMENTOS E, CONSEQUENTEMENTE UMA MAIOR CELERIDADE NA ELABORAÇÃO DAS MANIFESTAÇÕES JUDICIAIS E EXTRAJUDICIAIS A CARGO DA ADVOCACIA-GERAL DO ESTADO.

Territórios	Físico			Orçamentário		
	Programado PPAG	Executado Jan/Abr	%	Programado PPAG	Executado Jan/Abr	%
Metropolitano	1	1	100,00	2.081.560,00	510.602,04	24,53
<b>Total</b>	<b>1</b>	<b>1</b>	<b>100,00</b>	<b>2.081.560,00</b>	<b>510.602,04</b>	<b>24,53</b>

**RELATÓRIO INSTITUCIONAL DE MONITORAMENTO**  
**DEMONSTRATIVO DE EXECUÇÃO FÍSICA E FINANCEIRA - JAN A ABR**  
**ESPECIAL**

**AÇÃO : 4012 - CUMPRIMENTO DE DETERMINAÇÕES JUDICIAIS DECORRENTES DO ACESSO GRATUITO À JUSTIÇA**

**Ação de Acompanhamento Geral**

**Produto : DETERMINAÇÃO JUDICIAL ATENDIDA**                      **Unidade de Medida : UNIDADE**

**DETALHAMENTO DO PRODUTO:** GUIA DE RECOLHIMENTO JUDICIAL, DEPÓSITO JUDICIAL OU CERTIDÕES EMITIDAS PELOS JUÍZOS DEVIDAMENTE QUITADAS

**PÚBLICO ALVO:** CREDORES DA DÍVIDA INTERNA DO ESTADO DE MINAS GERAIS

**FINALIDADE:** VIABILIZAR O PAGAMENTO ADMINISTRATIVO DE DESPESAS ORIUNDAS DE DETERMINAÇÕES JUDICIAIS EM DECORRÊNCIA DO ACESSO À JUSTIÇA DAS PESSOAS QUE COMPROVEM INSUFICIÊNCIA DE RECURSOS.

Territórios	Físico			Orçamentário		
	Programado PPAG	Executado Jan/Abr	%	Programado PPAG	Executado Jan/Abr	%
Metropolitano	25	15	60,00	100.000,00	13.134,49	13,13
<b>Total</b>	<b>25</b>	<b>15</b>	<b>60,00</b>	<b>100.000,00</b>	<b>13.134,49</b>	<b>13,13</b>

**AÇÃO : 4259 - REPRESENTAÇÃO JUDICIAL, COBRANÇA DA DÍVIDA ATIVA E ACESSORAMENTO JURÍDICO AO ESTADO NA REGIÃO METROPOLITANA DE BELO HORIZONTE E NO INTERIOR**

**Ação de Acompanhamento Geral**

**Produto : ATENDIMENTO JURÍDICO PRESTADO**                      **Unidade de Medida : ATENDIMENTO**

**DETALHAMENTO DO PRODUTO:** CERTIDÃO DE DÍVIDA ATIVA EXECUTADA JUDICIALMENTE OU PROTESTADA EXTRAJUDICIALMENTE; CONSULTA JURÍDICA RESPONDIDA; MANDADO DE CITAÇÃO OU NOTIFICAÇÃO EM MANDADO DE SEGURANÇA RECEBIDOS.

**PÚBLICO ALVO:** ADMINISTRAÇÃO PÚBLICA ESTADUAL

**FINALIDADE:** ATUAR REPRESSIVAMENTE COMBATENDO QUESTIONAMENTOS JUDICIAIS CONTRÁRIOS AOS LEGÍTIMOS INTERESSES DO ESTADO DE MG, MITIGANDO OS EVENTUAIS RISCOS FISCAIS DECORRENTES DE SENTENÇAS JUDICIAIS CONDENATÓRIAS, REDUZINDO-SE AS DESPESAS DO ERÁRIO COM PGTO DE RPVS E PRECATÓRIOS JUDICIAIS; ASSEGURAR O RECEBIMENTO DOS CRÉDITOS ESTADUAIS, INSCRITOS EM DÍVIDA ATIVA TRIBUTÁRIA OU NÃO-TRIBUTÁRIA; PRESTAR CONSULTORIA JURÍDICA E ACESSORAMENTO TÉCNICO-LEGISLATIVO AOS ÓRGÃOS E ENTIDADES DO PODER EXECUTIVO ESTADUAL

Territórios	Físico			Orçamentário		
	Programado PPAG	Executado Jan/Abr	%	Programado PPAG	Executado Jan/Abr	%
Mata	7.472	5.486	73,42	414.285,00	127.195,37	30,70
Metropolitano	60.690	40.965	67,50	3.364.957,00	808.955,62	24,04
Noroeste	1.096	928	84,67	60.768,00	18.929,97	31,15
Norte	4.742	5.596	118,01	262.920,00	107.703,01	40,96
Oeste	7.282	3.116	42,79	403.751,00	64.000,47	15,85
Sudoeste	1.052	2.636	250,57	58.328,00	58.852,73	100,90
Sul	23.186	14.847	64,03	1.285.548,00	328.492,31	25,55
Triângulo Norte	7.766	6.124	78,86	430.586,00	113.903,46	26,45
Triângulo Sul	8.254	2.220	26,90	457.643,00	50.725,91	11,08
Vale do Aço	6.370	4.109	64,51	353.185,00	86.428,12	24,47
Vale do Rio Doce	10.024	4.908	48,96	555.781,00	110.963,63	19,97
<b>Total</b>	<b>137.934</b>	<b>90.935</b>	<b>65,93</b>	<b>7.647.752,00</b>	<b>1.876.150,60</b>	<b>24,53</b>

**RELATÓRIO INSTITUCIONAL DE MONITORAMENTO**  
**DEMONSTRATIVO DE EXECUÇÃO FÍSICA E FINANCEIRA - JAN A ABR**  
**ESPECIAL**

**PROGRAMA : 714 - AQUISIÇÃO, CONSTRUÇÃO, REPAROS DE BENS IMÓVEIS**

*Programa Unissetorial*

**UNIDADE RESPONSÁVEL : 1091 - PROCURADORIA GERAL DE JUSTIÇA**

**OBJETIVO DO PROGRAMA :** CONSTRUÇÃO E REFORMAS DE NOVAS UNIDADES PREDIAIS - SEDES PRÓPRIAS PARA O MINISTÉRIO PÚBLICO NA CAPITAL E INTERIOR - A FIM DE AMPLIAR A ATUAÇÃO INSTITUCIONAL E PROPICIAR MELHORES SERVIÇOS.

Territórios	Orçamentário		
	Programado PPAG	Executado Jan/Abr	%
Caparaó	379.814,00	0,00	0,00
Mata	3.153.333,00	0,00	0,00
Metropolitano	1.994.383,00	78.115,53	3,92
Multiterritorial	2.000.000,00	7.549,03	0,38
Noroeste	4.136.000,00	0,00	0,00
Sul	3.336.470,00	0,00	0,00
<b>Total</b>	<b>15.000.000,00</b>	<b>85.664,56</b>	<b>0,57</b>

**AÇÕES DO PROGRAMA POR UNIDADE ORÇAMENTÁRIA**

**1091 - PROCURADORIA GERAL DE JUSTIÇA**

**AÇÃO : 1064 - CONSTRUÇÃO, AMPLIAÇÃO E REFORMA DE SEDES PRÓPRIAS**

*Ação de Acompanhamento Geral*

**Produto : UNIDADE CONSTRUÍDA/REFORMADA/AMPLIADA**

**Unidade de Medida : UNIDADE**

**DETALHAMENTO DO PRODUTO:** SEDES PRÓPRIAS CONSTRUÍDAS, AMPLIADAS E REFORMADAS DE ACORDO COM A NECESSIDADE DAS UNIDADES ABARCADAS NO PROJETO, SEGUINDO AS ORIENTAÇÕES DOS LAUDOS TÉCNICOS DE ENGENHARIA.

**PÚBLICO ALVO:** POPULAÇÃO MINEIRA

**FINALIDADE:** TORNAR A ATUAÇÃO DO MINISTÉRIO PÚBLICO DO ESTADO DE MINAS GERAIS CADA VEZ MAIS EFETIVA PERANTE À SOCIEDADE.

Territórios	Físico			Orçamentário		
	Programado PPAG	Executado Jan/Abr	%	Programado PPAG	Executado Jan/Abr	%
Caparaó	1	0	0,00	379.814,00	0,00	0,00
Mata	1	0	0,00	3.153.333,00	0,00	0,00
Metropolitano	2	0	0,00	1.994.383,00	78.115,53	3,92
Multiterritorial	0	0	-	2.000.000,00	7.549,03	0,38
Noroeste	1	0	0,00	4.136.000,00	0,00	0,00
Sul	2	0	0,00	3.336.470,00	0,00	0,00
<b>Total</b>	<b>7</b>	<b>0</b>	<b>0,00</b>	<b>15.000.000,00</b>	<b>85.664,56</b>	<b>0,57</b>

**RELATÓRIO INSTITUCIONAL DE MONITORAMENTO**  
**DEMONSTRATIVO DE EXECUÇÃO FÍSICA E FINANCEIRA - JAN A ABR**  
**ESPECIAL**

**PROGRAMA : 726 - ACESSO À JUSTIÇA**

*Programa Unissetorial*

**UNIDADE RESPONSÁVEL : 1441 - DEFENSORIA PÚBLICA DO ESTADO DE MINAS GERAIS**

**OBJETIVO DO PROGRAMA :** PROMOVER O ACESSO À JUSTIÇA POR MEIO DE ASSISTÊNCIA JURÍDICA, JUDICIAL E EXTRAJUDICIAL, INTEGRAL E GRATUITA, AO CIDADÃO HIPOSSUFICIENTE.

Territórios	Orçamentário		
	Programado PPAG	Executado Jan/Abr	%
Caparaó	898.751,00	84.590,46	9,41
Central	145.799,00	25.739,25	17,65
Mata	3.675.401,00	417.585,88	11,36
Médio e Baixo Jequitinhonha	53.771,00	8.383,29	15,59
Metropolitano	13.402.001,00	2.089.698,47	15,59
Mucuri	417.113,00	50.034,11	12,00
Noroeste	510.060,00	56.443,56	11,07
Norte	1.028.314,00	106.575,68	10,36
Oeste	2.122.816,00	222.651,94	10,49
Sudoeste	1.077.347,00	107.694,27	10,00
Sul	3.667.269,00	381.431,81	10,40
Triângulo Norte	2.248.347,00	266.027,18	11,83
Triângulo Sul	1.667.808,00	190.016,23	11,39
Vale do Aço	551.988,00	59.279,09	10,74
Vale do Rio Doce	465.506,00	39.270,05	8,44
Vertentes	1.281.871,00	139.189,69	10,86
<b>Total</b>	<b>33.214.162,00</b>	<b>4.244.610,96</b>	<b>12,78</b>

**AÇÕES DO PROGRAMA POR UNIDADE ORÇAMENTÁRIA**

**1441 - DEFENSORIA PÚBLICA DO ESTADO DE MINAS GERAIS**

**AÇÃO : 1050 - EXPANSÃO DA DEFENSORIA PÚBLICA NO ESTADO**

*Ação de Acompanhamento Geral*

**Produto : UNIDADE JURISDICIONAL COM ÓRGÃOS DA DEFENSORIA PÚBLICA**

**Unidade de Medida : UNIDADE JURISDICIONAL IMPLANTADA**

**DETALHAMENTO DO PRODUTO:** UNIDADE JURISDICIONAL COM ORGÃOS DE EXECUÇÃO DA DEFENSORIA PÚBLICA DO ESTADO DE MINAS PARA ATENDER A EMENDA CONSTITUCIONAL Nº 80/2014 E ART. 13º, §2º DA CONSTITUIÇÃO ESTADUAL.

**PÚBLICO ALVO:** CIDADÃOS HIPOSSUFICIENTES DO ESTADO DE MINAS GERAIS

**FINALIDADE:** EXPANDIR AS UNIDADES DA DEFENSORIA PÚBLICA NO ESTADO DE MINAS GERAIS, PARA AS UNIDADES JURISDICIONAIS AINDA DESPROVIDAS DE DEFENSORES PÚBLICOS, EM ATENDIMENTO A EMENDA CONSTITUCIONAL 80/2014 E ART. 13º, §2º DA CONSTITUIÇÃO ESTADUAL.

Territórios	Físico			Orçamentário		
	Programado PPAG	Executado Jan/Abr	%	Programado PPAG	Executado Jan/Abr	%
Central	1	0	0,00	1.000,00	0,00	0,00
Metropolitano	0	1	-	0,00	0,00	-
<b>Total</b>	<b>1</b>	<b>1</b>	<b>100,00</b>	<b>1.000,00</b>	<b>0,00</b>	<b>0,00</b>

**RELATÓRIO INSTITUCIONAL DE MONITORAMENTO**  
**DEMONSTRATIVO DE EXECUÇÃO FÍSICA E FINANCEIRA - JAN A ABR**  
**ESPECIAL**

**AÇÃO : 1099 - IMPLANTAÇÃO DE NÚCLEOS DE ASSISTÊNCIA JURÍDICA ESPECIALIZADA**

**Ação de Acompanhamento Geral**

**Produto : NÚCLEO IMPLANTADO**                      **Unidade de Medida : NÚCLEO**

**DETALHAMENTO DO PRODUTO:** NÚCLEO ESTRUTURADO COM BENS PERMANENTES E SERVIÇOS CONTRATADOS.

**PÚBLICO ALVO:** CIDADÃOS HIPOSSUFICIENTES PRIORITÁRIOS POR SUA VULNERABILIDADE SOCIAL

**FINALIDADE:** IMPLANTAR NÚCLEOS DE ASSISTÊNCIA JURÍDICA ESPECIALIZADA, EM PARTICULAR NÚCLEOS ITINERANTES, TENDO EM VISTA O ATENDIMENTO AOS PÚBLICOS CONSIDERADOS PRIORITÁRIOS POR SUA VULNERABILIDADE SOCIAL, COMO MULHERES, IDOSOS, CRIANÇAS, ADOLESCENTES, CONSUMIDORES, PESSOAS COM DEFICIÊNCIA, PESSOAS EM SITUAÇÃO DE RUA, LGTBs, QUILOMBOLAS, NEGROS, ÍNDIOS, POVOS E COMUNIDADES TRADICIONAIS, PESSOAS PRIVADAS DE LIBERDADE E EGRESSOS DO SISTEMA PRISIONAL, ETC

Territórios	Físico			Orçamentário		
	Programado PPAG	Executado Jan/Abr	%	Programado PPAG	Executado Jan/Abr	%
Metropolitano	1	0	0,00	1.000,00	0,00	0,00
<b>Total</b>	<b>1</b>	<b>0</b>	<b>0,00</b>	<b>1.000,00</b>	<b>0,00</b>	<b>0,00</b>

**AÇÃO : 2068 - CAPACITAÇÃO DE MEMBROS E SERVIDORES DA DEFENSORIA PÚBLICA**

**Ação de Acompanhamento Geral**

**Produto : DEFENSOR/SERVIDOR CAPACITADO**                      **Unidade de Medida : DEFENSOR/SERVIDOR**

**DETALHAMENTO DO PRODUTO:** ESTE PRODUTO VISA A CAPACITAÇÃO DO DEFENSOR/SERVIDOR EM SUAS ÁREAS DE ATUAÇÃO, AMPLIANDO O CONHECIMENTO E A PRODUTIVIDADE DE CADA UM PARA VISLUMBRAR UMA CRESCENTE MELHORA NO ATENDIMENTO À POPULAÇÃO HIPOSSUFICIENTE DO ESTADO DE MINAS GERAIS.

**PÚBLICO ALVO:** MEMBROS E SERVIDORES DA DEFENSORIA PÚBLICA DO ESTADO DE MINAS GERAIS

**FINALIDADE:** PROMOVER A CAPACITAÇÃO DE DEFENSORES E SERVIDORES, COM FOCO NOS MÉTODOS DE SOLUÇÃO EXTRAJUDICIAL DE CONFLITOS, TAIS COMO A CONCILIAÇÃO, A MEDIAÇÃO, JUSTIÇA RESTAURATIVA E ARBITRAGEM, BEM COMO EM MEDIDAS CAUTELARES PENAS, PENAS E MEDIDAS ALTERNATIVAS, VISANDO À PRESTAÇÃO DE ASSISTÊNCIA JURÍDICA MAIS EFICIENTE E QUALIFICADA À POPULAÇÃO HIPOSSUFICIENTE, À DIMINUIÇÃO DA JUDICIALIZAÇÃO DE CONFLITOS E À MELHORIA DA GESTÃO DAS ATIVIDADES DA DEFENSORIA PÚBLICA.

Territórios	Físico			Orçamentário		
	Programado PPAG	Executado Jan/Abr	%	Programado PPAG	Executado Jan/Abr	%
Mata	0	1	-	0,00	127,82	-
Metropolitano	560	1.226	218,93	450.000,00	15.743,05	3,50
Norte	0	1	-	0,00	184,80	-
Triângulo Sul	0	3	-	0,00	3.732,25	-
<b>Total</b>	<b>560</b>	<b>1.231</b>	<b>219,82</b>	<b>450.000,00</b>	<b>19.787,92</b>	<b>4,40</b>

**RELATÓRIO INSTITUCIONAL DE MONITORAMENTO**  
**DEMONSTRATIVO DE EXECUÇÃO FÍSICA E FINANCEIRA - JAN A ABR**  
**ESPECIAL**

**AÇÃO : 4033 - CONSTRUÇÃO E REFORMA DE UNIDADES DA DEFENSORIA PÚBLICA**

*Ação de Acompanhamento Geral*

**Produto : UNIDADE AMPLIADA/REFORMADA**      **Unidade de Medida : UNIDADE**

**DETALHAMENTO DO PRODUTO:** PROJETOS DE CONSTRUÇÃO, REFORMA E ADAPTAÇÕES CONCLUÍDOS, BEM COMO UNIDADES PREDIAIS CONSTRUÍDAS, REFORMADAS, AMPLIADAS OU ADAPTADAS.

**PÚBLICO ALVO:** MEMBROS, SERVIDORES DA DEFENSORIA PÚBLICA E CIDADÃOS HIPOSSUFICIENTES DO ESTADO DE MINAS GERAIS

**FINALIDADE:** GARANTIR A INFRAESTRUTURA FÍSICA APROPRIADA ÀS ATIVIDADES ADMINISTRATIVAS DE ATENDIMENTO, COM OBSERVÂNCIA A CRITÉRIOS DE PRIORIDADE, SUSTENTABILIDADE, ACESSIBILIDADE E SEGURANÇA, CONTRIBUINDO PARA A FORMAÇÃO DE AMBIENTES QUE PROPORCIONEM A EFICIÊNCIA E A QUALIDADE OPERACIONAL DOS SERVIÇOS PRESTADOS PELA DEFENSORIA PÚBLICA ESPERADOS PELA SOCIEDADE.

Territórios	Físico			Orçamentário		
	Programado PPAG	Executado Jan/Abr	%	Programado PPAG	Executado Jan/Abr	%
Metropolitano	1	0	0,00	1.000,00	0,00	0,00
<b>Total</b>	<b>1</b>	<b>0</b>	<b>0,00</b>	<b>1.000,00</b>	<b>0,00</b>	<b>0,00</b>

**AÇÃO : 4150 - ASSISTÊNCIA JURÍDICA**

*Ação de Acompanhamento Geral*

**Produto : PRESTAÇÃO JURÍDICA REALIZADA**      **Unidade de Medida : PRESTAÇÃO JURÍDICA**

**DETALHAMENTO DO PRODUTO:** ORIENTAÇÃO E ASSISTÊNCIA JURÍDICA NAS ÁREAS CÍVEL, FAMÍLIA, CRIMINAL, DIREITOS HUMANOS, IDOSO E DEFICIENTES, MULHERES VÍTIMAS DE VIOLÊNCIA, CRIANÇA E ADOLESCENTE, CONSUMIDOR, SAÚDE, ADMINISTRATIVA NO ÂMBITO DE COMPETÊNCIA DA JUSTIÇA ESTADUAL..

**PÚBLICO ALVO:** CIDADÃOS HIPOSSUFICIENTES DO ESTADO DE MINAS GERAIS

**FINALIDADE:** REALIZAR, EM ESPAÇOS ADEQUADOS E BEM EQUIPADOS, ASSISTÊNCIA JURÍDICA INTEGRAL E GRATUITA, JUDICIAL E EXTRAJUDICIAL, DESTINADA ÀS PESSOAS NECESSITADAS, GARANTINDO AS CAMADAS MENOS FAVORECIDAS DA POPULAÇÃO AMPLO ACESSO À JUSTIÇA.

Territórios	Físico			Orçamentário		
	Programado PPAG	Executado Jan/Abr	%	Programado PPAG	Executado Jan/Abr	%
Caparaó	56.160	12.978	23,11	898.751,00	84.590,46	9,41
Central	9.048	4.064	44,92	144.799,00	25.739,25	17,78
Mata	229.664	61.727	26,88	3.675.401,00	417.458,06	11,36
Médio e Baixo Jequitinhonha	3.360	1.193	35,51	53.771,00	8.383,29	15,59
Metropolitano	809.204	322.982	39,91	12.950.001,00	2.073.955,42	16,02
Mucuri	26.064	7.280	27,93	417.113,00	50.034,11	12,00
Noroeste	31.872	8.814	27,65	510.060,00	56.443,56	11,07
Norte	64.256	16.889	26,28	1.028.314,00	106.390,88	10,35
Oeste	132.648	32.856	24,77	2.122.816,00	222.651,94	10,49
Sudoeste	67.320	15.853	23,55	1.077.347,00	107.694,27	10,00
Sul	229.156	57.957	25,29	3.667.269,00	381.431,81	10,40
Triângulo Norte	140.492	41.079	29,24	2.248.347,00	266.027,18	11,83
Triângulo Sul	104.216	29.380	28,19	1.667.808,00	186.283,98	11,17
Vale do Aço	34.492	9.191	26,65	551.988,00	59.279,09	10,74
Vale do Rio Doce	29.088	6.105	20,99	465.506,00	39.270,05	8,44
Vertentes	80.100	21.322	26,62	1.281.871,00	139.189,69	10,86
<b>Total</b>	<b>2.047.140</b>	<b>649.670</b>	<b>31,74</b>	<b>32.761.162,00</b>	<b>4.224.823,04</b>	<b>12,90</b>



**RELATÓRIO INSTITUCIONAL DE MONITORAMENTO**  
**DEMONSTRATIVO DE EXECUÇÃO FÍSICA E FINANCEIRA - JAN A ABR**  
**ESPECIAL**

**PROGRAMA : 729 - PROCESSO LEGISLATIVO**

*Programa Unissetorial*

**UNIDADE RESPONSÁVEL : 1011 - ASSEMBLEIA LEGISLATIVA DO ESTADO DE MINAS GERAIS**

**OBJETIVO DO PROGRAMA :** LEGISLAR SOBRE MATÉRIA LEGISLATIVA DE COMPETÊNCIA DO ESTADO, EXAMINAR, ACOMPANHAR E FISCALIZAR A EXECUÇÃO DAS POLÍTICAS PÚBLICAS E PROMOVER A DIVULGAÇÃO DE SEUS TRABALHOS E A PARTICIPAÇÃO POPULAR.

Territórios	Orçamentário		
	Programado PPAG	Executado Jan/Abr	%
Metropolitano	501.419.485,00	138.983.132,66	27,72
<b>Total</b>	<b>501.419.485,00</b>	<b>138.983.132,66</b>	<b>27,72</b>

**AÇÕES DO PROGRAMA POR UNIDADE ORÇAMENTÁRIA**

**1011 - ASSEMBLEIA LEGISLATIVA DO ESTADO DE MINAS GERAIS**

**AÇÃO : 4239 - ELABORAÇÃO LEGISLATIVA E ACOMPANHAMENTO DAS POLÍTICAS PÚBLICAS**

*Ação de Acompanhamento Geral*

*Ação com meta física não cumulativa*

**Produto : LEGISLAÇÃO ESTADUAL PÚBLICADA**

**Unidade de Medida : LEGISLAÇÃO**

**DETALHAMENTO DO PRODUTO:** ESPÉCIES LEGISLATIVAS DEFINIDAS NO ART. 59 DA CONSTITUIÇÃO FEDERAL, A SABER, EMENDAS À CONSTITUIÇÃO, LEIS COMPLEMENTARES, LEIS ORDINÁRIAS, LEIS DELEGADAS, RESOLUÇÕES E DECRETOS LEGISLATIVOS.

**PÚBLICO ALVO:** POPULAÇÃO MINEIRA

**FINALIDADE:** PROPORCIONAR A PRODUÇÃO DE NORMAS ADEQUADAS À REALIDADE POLÍTICA, SOCIAL E ECONÔMICA DA SOCIEDADE MINEIRA; AVALIAR A EXECUÇÃO DAS POLÍTICAS PÚBLICAS; DEFINIR AS DIRETRIZES DO PLANEJAMENTO ESTRATÉGICO DA ASSEMBLEIA LEGISLATIVA DO ESTADO DE MINAS GERAIS; DIVULGAR OS TRABALHOS REALIZADOS POR ESSA INSTITUIÇÃO E INCENTIVAR A PARTICIPAÇÃO POPULAR.

Territórios	Físico			Orçamentário		
	Programado PPAG	Executado Jan/Abr	%	Programado PPAG	Executado Jan/Abr	%
Metropolitano	1	1	100,00	501.419.485,00	138.983.132,66	27,72
<b>Total</b>	<b>1</b>	<b>1</b>	<b>100,00</b>	<b>501.419.485,00</b>	<b>138.983.132,66</b>	<b>27,72</b>

**PROGRAMA : 734 - PRESTAÇÃO JURISDICIONAL MILITAR**

*Programa Unissetorial*

**UNIDADE RESPONSÁVEL : 1051 - TRIBUNAL DE JUSTIÇA MILITAR DO ESTADO DE MINAS GERAIS**

**OBJETIVO DO PROGRAMA :** GARANTIR, NO ÂMBITO DA COMPETÊNCIA ESPECIALIZADA DO TRIBUNAL DE JUSTIÇA MILITAR DE MINAS GERAIS, A EFETIVA PRESTAÇÃO JURISDICIONAL, COM CELERIDADE E INDEPENDÊNCIA, BEM COMO A PROTEÇÃO DOS BENS JURÍDICOS TUTELADOS PELA LEI PENAL MILITAR E O CONTROLE DOS ATOS DISCIPLINARES.

Territórios	Orçamentário		
	Programado PPAG	Executado Jan/Abr	%
Metropolitano	5.198.000,00	611.961,15	11,77
<b>Total</b>	<b>5.198.000,00</b>	<b>611.961,15</b>	<b>11,77</b>

**RELATÓRIO INSTITUCIONAL DE MONITORAMENTO**  
**DEMONSTRATIVO DE EXECUÇÃO FÍSICA E FINANCEIRA - JAN A ABR**  
**ESPECIAL**

**AÇÕES DO PROGRAMA POR UNIDADE ORÇAMENTÁRIA**

**1051 - TRIBUNAL DE JUSTIÇA MILITAR DO ESTADO DE MINAS GERAIS**

**AÇÃO : 4355 - PROCESSAMENTO JUDICIÁRIO MILITAR DE 1ª E 2ª INSTÂNCIAS E AÇÕES DE COMUNICAÇÃO INSTITUCIONAL**

*Ação de Acompanhamento Geral*

**Produto : PROCESSO JULGADO                      Unidade de Medida : PROCESSO**

**DETALHAMENTO DO PRODUTO:** PROCESSOS JULGADOS PELOS CONSELHOS DE JUSTIÇA MILITAR E PELO TRIBUNAL DE JUSTIÇA MILITAR EM 1ª E 2ª INSTÂNCIAS.

**PÚBLICO ALVO:** ADMINISTRAÇÃO PÚBLICA ESTADUAL

**FINALIDADE:** PROCESSAR E JULGAR OS CRIMES MILITARES E AÇÕES JUDICIAIS CONTRA ATOS DISCIPLINARES MILITARES PRATICADOS PELOS OFICIAIS E PRAÇAS DA POLÍCIA MILITAR E DO CORPO DE BOMBEIROS MILITAR, BEM COMO OS CRIMES COMETIDOS POR MILITARES DA RESERVA E REFORMADOS, NOS CASOS ESPECIFICADOS NA LEGISLAÇÃO PENAL MILITAR, E PRATICAR AÇÕES DE COMUNICAÇÃO INSTITUCIONAL.

Territórios	Físico			Orçamentário		
	Programado PPAG	Executado Jan/Abr	%	Programado PPAG	Executado Jan/Abr	%
Metropolitano	2.600	790	30,38	5.198.000,00	611.961,15	11,77
<b>Total</b>	<b>2.600</b>	<b>790</b>	<b>30,38</b>	<b>5.198.000,00</b>	<b>611.961,15</b>	<b>11,77</b>

**PROGRAMA : 737 - MODERNIZAÇÃO INSTITUCIONAL**

*Programa Unissetorial*

**UNIDADE RESPONSÁVEL : 4441 - FUNDO ESPECIAL DO MINISTÉRIO PÚBLICO DO ESTADO DE MINAS GERAIS**

**OBJETIVO DO PROGRAMA :** APERFEIÇOAR AS ATIVIDADES MINISTERIAIS ATRAVÉS DO REAPARELHAMENTO E DA MODERNIZAÇÃO DA INSTITUIÇÃO.

Territórios	Orçamentário		
	Programado PPAG	Executado Jan/Abr	%
Multiterritorial	8.700.000,00	972,40	0,01
<b>Total</b>	<b>8.700.000,00</b>	<b>972,40</b>	<b>0,01</b>

**AÇÕES DO PROGRAMA POR UNIDADE ORÇAMENTÁRIA**

**4441 - FUNDO ESPECIAL DO MINISTÉRIO PÚBLICO DO ESTADO DE MINAS GERAIS**

**AÇÃO : 1009 - REAPARELHAMENTO E APERFEIÇOAMENTO INSTITUCIONAL**

*Ação de Acompanhamento Geral*

*Ação com meta física não cumulativa*

**Produto : AÇÃO ADMINISTRATIVA REALIZADA                      Unidade de Medida : AÇÃO**

**DETALHAMENTO DO PRODUTO:** APERFEIÇOAMENTO INSTITUCIONAL DO MINISTÉRIO PÚBLICO DO ESTADO DE MINAS GERAIS

**PÚBLICO ALVO:** POPULAÇÃO MINEIRA

**FINALIDADE:** APERFEIÇOAR AS ATIVIDADES INSTITUCIONAIS ATRAVÉS DE TREINAMENTO DE SEUS MEMBROS E SERVIDORES E DO REAPARELHAMENTO DE PROMOTORIAS E PROCURADORIAS

Territórios	Físico			Orçamentário		
	Programado PPAG	Executado Jan/Abr	%	Programado PPAG	Executado Jan/Abr	%
Multiterritorial	1	1	100,00	8.700.000,00	972,40	0,01
<b>Total</b>	<b>1</b>	<b>1</b>	<b>100,00</b>	<b>8.700.000,00</b>	<b>972,40</b>	<b>0,01</b>

**RELATÓRIO INSTITUCIONAL DE MONITORAMENTO**  
**DEMONSTRATIVO DE EXECUÇÃO FÍSICA E FINANCEIRA - JAN A ABR**  
**ESPECIAL**

**PROGRAMA : 738 - PROTEÇÃO E DEFESA DO CONSUMIDOR**

*Programa Unissetorial*

**UNIDADE RESPONSÁVEL : 4451 - FUNDO ESTADUAL DE PROTEÇÃO E DEFESA DO CONSUMIDOR**

**OBJETIVO DO PROGRAMA :** CUMPRIR OS OBJETIVOS DA POLÍTICA ESTADUAL DE RELAÇÕES DE CONSUMO DE FORMA A REPARAR DANOS CAUSADOS AO CONSUMIDOR

Territórios	Orçamentário		
	Programado PPAG	Executado Jan/Abr	%
Multiterritorial	49.677.000,00	884.895,47	1,78
<b>Total</b>	<b>49.677.000,00</b>	<b>884.895,47</b>	<b>1,78</b>

**AÇÕES DO PROGRAMA POR UNIDADE ORÇAMENTÁRIA**

**4451 - FUNDO ESTADUAL DE PROTEÇÃO E DEFESA DO CONSUMIDOR**

**AÇÃO : 4256 - APOIO ÀS AÇÕES DE PROTEÇÃO E DEFESA AO CONSUMIDOR**

*Ação de Acompanhamento Geral*

*Ação com meta física não cumulativa*

**Produto : AÇÃO ADMINISTRATIVA REALIZADA      Unidade de Medida : AÇÃO**

**DETALHAMENTO DO PRODUTO:** AÇÃO ADMINISTRATIVA REALIZADA, PERMITINDO A PROTEÇÃO E DEFESA DO CONSUMIDOR NO ESTADO DE MINAS GERAIS

**PÚBLICO ALVO:** POPULAÇÃO MINEIRA

**FINALIDADE:** CUMPRIR OS OBJETIVOS DA POLÍTICA ESTADUAL DE RELAÇÕES DE CONSUMO DE FORMA A EVITAR E REPARAR DANOS CAUSADOS AO CONSUMIDOR.

Territórios	Físico			Orçamentário		
	Programado PPAG	Executado Jan/Abr	%	Programado PPAG	Executado Jan/Abr	%
Multiterritorial	1	1	100,00	49.677.000,00	884.895,47	1,78
<b>Total</b>	<b>1</b>	<b>1</b>	<b>100,00</b>	<b>49.677.000,00</b>	<b>884.895,47</b>	<b>1,78</b>

**PROGRAMA : 746 - CONTROLE EXTERNO DA GESTÃO DOS RECURSOS PÚBLICOS**

*Programa Unissetorial*

**UNIDADE RESPONSÁVEL : 1021 - TRIBUNAL DE CONTAS DO ESTADO DE MINAS GERAIS**

**OBJETIVO DO PROGRAMA :** EXERCER O CONTROLE DA GESTÃO PÚBLICA DE FORMA EFICIENTE, EFICAZ E EFETIVA, EM BENEFÍCIO DA SOCIEDADE.

Territórios	Orçamentário		
	Programado PPAG	Executado Jan/Abr	%
Metropolitano	513.140.725,00	129.029.591,53	25,15
<b>Total</b>	<b>513.140.725,00</b>	<b>129.029.591,53</b>	<b>25,15</b>

**RELATÓRIO INSTITUCIONAL DE MONITORAMENTO**  
**DEMONSTRATIVO DE EXECUÇÃO FÍSICA E FINANCEIRA - JAN A ABR**  
**ESPECIAL**

**AÇÕES DO PROGRAMA POR UNIDADE ORÇAMENTÁRIA**

**1021 - TRIBUNAL DE CONTAS DO ESTADO DE MINAS GERAIS**

**AÇÃO : 4445 - FISCALIZAÇÃO DA GESTÃO DE RECURSOS PÚBLICOS**

*Ação de Acompanhamento Geral*

**Produto : PROCESSO APRECIADO/JULGADO**      **Unidade de Medida : PROCESSO**

**DETALHAMENTO DO PRODUTO:** DELIBERAR, POR GRUPO DE NATUREZA, PELO MENOS 70% EM 2017, E PELO MENOS 75% EM 2018 A 2020, DOS PROCESSOS EM TRAMITAÇÃO AUTUADOS NOS TRÊS ÚLTIMOS EXERCÍCIOS, INCLUINDO O CORRENTE (CONTROLE CONCOMITANTE), SENDO 20.356 PROCESSOS EM 2017 (18.185 PROCESSOS DE ATOS DE PESSOAL + 2.171 PROCESSOS DAS DEMAIS NATUREZAS) E 21.810 PROCESSOS EM 2018, 2019 E 2020, SENDO (19.483 PROCESSOS DE ATOS DE PESSOAL E 2.327 PROCESSOS DAS DEMAIS NATUREZAS).

**PÚBLICO ALVO:** ADMINISTRAÇÃO PÚBLICA DIRETA E INDIRETA DO ESTADO DE MINAS GERAIS E SEUS MUNICÍPIOS E AS EMPRESAS, EM QUE TAIS ENTES FEDERADOS POSSUAM PARTICIPAÇÃO MAJORITÁRIA NO CAPITAL SOCIAL

**FINALIDADE:** EXERCER A FISCALIZAÇÃO CONTÁBIL, FINANCEIRA, ORÇAMENTÁRIA, OPERACIONAL E PATRIMONIAL NOS ÓRGÃOS, ENTIDADES E FUNDOS SOB SUA JURISDIÇÃO, VISANDO ASSEGURAR A EFETIVA, REGULAR E TRANSPARENTE GESTÃO DOS RECURSOS PÚBLICOS.

Territórios	Físico			Orçamentário		
	Programado PPAG	Executado Jan/Abr	%	Programado PPAG	Executado Jan/Abr	%
Metropolitano	20.356	6.133	30,13	513.140.725,00	129.029.591,53	25,15
<b>Total</b>	<b>20.356</b>	<b>6.133</b>	<b>30,13</b>	<b>513.140.725,00</b>	<b>129.029.591,53</b>	<b>25,15</b>

**PROGRAMA : 760 - CAPACITAÇÃO E ORIENTAÇÃO NA GESTÃO DOS RECURSOS PÚBLICOS**

*Programa Unissetorial*

**UNIDADE RESPONSÁVEL : 1021 - TRIBUNAL DE CONTAS DO ESTADO DE MINAS GERAIS**

**OBJETIVO DO PROGRAMA :** ASSEGURAR MEIOS PARA CAPACITAR E ORIENTAR O PÚBLICO INTERNO E EXTERNO, VISANDO CONTRIBUIR PARA A EFETIVA E REGULAR GESTÃO DOS RECURSOS PÚBLICOS DO ESTADO E DOS MUNICÍPIOS.

Territórios	Orçamentário		
	Programado PPAG	Executado Jan/Abr	%
Metropolitano	2.000.000,00	169.097,95	8,45
<b>Total</b>	<b>2.000.000,00</b>	<b>169.097,95</b>	<b>8,45</b>

**AÇÕES DO PROGRAMA POR UNIDADE ORÇAMENTÁRIA**

**1021 - TRIBUNAL DE CONTAS DO ESTADO DE MINAS GERAIS**

**AÇÃO : 2145 - CAPACITAÇÃO DE SERVIDORES DO TCE, ENTES JURISDICIONADOS E REPRESENTANTES DE ENTIDADES DA SOCIEDADE**

*Ação de Acompanhamento Geral*

**Produto : PESSOA ORIENTADA / CAPACITADA**      **Unidade de Medida : PESSOA**

**DETALHAMENTO DO PRODUTO:** SERVIDORES, JURISDICIONADOS E REPRESENTANTES DE ENTIDADES DA SOCIEDADE, CAPACITADOS POR MEIO DA REALIZAÇÃO DE CURSOS, CONGRESSOS, CONFERÊNCIAS, SEMINÁRIOS, PALESTRAS, ENSINO À DISTÂNCIA DENTRE OUTRAS FORMAS DE TRANSMISSÃO DE CONHECIMENTO QUE ATINJAM OS OBJETIVOS PROPOSTOS.

**PÚBLICO ALVO:** SERVIDORES DO TRIBUNAL DE CONTAS, JURISDICIONADOS E REPRESENTANTES DE ENTIDADES DA SOCIEDADE

**FINALIDADE:** ASSEGURAR A CONTINUIDADE DAS AÇÕES DE MODERNIZAÇÃO DO SISTEMA DE CONTROLE EXTERNO, COM ÊNFASE NO PROGRAMA DE CAPACITAÇÃO E ORIENTAÇÃO PARA JURISDICIONADOS E REPRESENTANTES DE ENTIDADES DA SOCIEDADE, BEM COMO PARA SERVIDORES DO TCEMG.

Territórios	Físico			Orçamentário		
	Programado PPAG	Executado Jan/Abr	%	Programado PPAG	Executado Jan/Abr	%
Metropolitano	10.000	1.125	11,25	2.000.000,00	169.097,95	8,45
<b>Total</b>	<b>10.000</b>	<b>1.125</b>	<b>11,25</b>	<b>2.000.000,00</b>	<b>169.097,95</b>	<b>8,45</b>

**RELATÓRIO INSTITUCIONAL DE MONITORAMENTO**  
**DEMONSTRATIVO DE EXECUÇÃO FÍSICA E FINANCEIRA - JAN A ABR**  
**ESPECIAL**

**PROGRAMA : 764 - ASSISTÊNCIA COMPLEMENTAR**

*Programa Unissetorial*

**UNIDADE RESPONSÁVEL : 4121 - FUNDO DE APOIO HABITACIONAL DA ASSEMBLEIA LEGISLATIVA DE MINAS GERAIS**

**OBJETIVO DO PROGRAMA :** PRESTAR ASSISTÊNCIA MÉDICO-ODONTOLÓGICA COMPLEMENTAR AOS SERVIDORES DA SECRETARIA DA ASSEMBLEIA LEGISLATIVA, AOS SEUS DEPENDENTES E PARTICIPANTES DO FUNDO.

Territórios	Orçamentário		
	Programado PPAG	Executado Jan/Abr	%
Metropolitano	43.500.000,00	7.984.575,23	18,36
<b>Total</b>	<b>43.500.000,00</b>	<b>7.984.575,23</b>	<b>18,36</b>

**AÇÕES DO PROGRAMA POR UNIDADE ORÇAMENTÁRIA**

**4121 - FUNDO DE APOIO HABITACIONAL DA ASSEMBLEIA LEGISLATIVA DE MINAS GERAIS**

**AÇÃO : 4539 - ASSISTÊNCIA COMPLEMENTAR**

*Ação de Acompanhamento Geral*

*Ação com meta física não cumulativa*

**Produto : SERVIDOR ATENDIDO**

**Unidade de Medida : SERVIDOR**

**DETALHAMENTO DO PRODUTO:** SERVIDORES E DEPENDENTES ATENDIDOS PELA ASSISTÊNCIA MÉDICO-ODONTOLÓGICA COMPLEMENTAR

**PÚBLICO ALVO:** SERVIDORES DA SECRETARIA DA ASSEMBLEIA LEGISLATIVA E SEUS DEPENDENTES

**FINALIDADE:** ASSEGURAR A PRESTAÇÃO DE ASSISTÊNCIA MÉDICO-ODONTOLÓGICA COMPLEMENTAR AOS SERVIDORES E SEUS DEPENDENTES.

Territórios	Físico			Orçamentário		
	Programado PPAG	Executado Jan/Abr	%	Programado PPAG	Executado Jan/Abr	%
Metropolitano	9.190	9.190	100,00	43.500.000,00	7.984.575,23	18,36
<b>Total</b>	<b>9.190</b>	<b>9.190</b>	<b>100,00</b>	<b>43.500.000,00</b>	<b>7.984.575,23</b>	<b>18,36</b>

**PROGRAMA : 765 - APOIO HABITACIONAL**

*Programa Unissetorial*

**UNIDADE RESPONSÁVEL : 4121 - FUNDO DE APOIO HABITACIONAL DA ASSEMBLEIA LEGISLATIVA DE MINAS GERAIS**

**OBJETIVO DO PROGRAMA :** CONCEDER APOIO FINANCEIRO E TÉCNICO AOS SERVIDORES DA SECRETARIA DA ASSEMBLEIA LEGISLATIVA, PARTICIPANTES DO FUNDO, PARA AQUISIÇÃO E REFORMA DE MORÁDIAS.

Territórios	Orçamentário		
	Programado PPAG	Executado Jan/Abr	%
Metropolitano	3.500.000,00	243.463,19	6,96
<b>Total</b>	<b>3.500.000,00</b>	<b>243.463,19</b>	<b>6,96</b>

**RELATÓRIO INSTITUCIONAL DE MONITORAMENTO**  
**DEMONSTRATIVO DE EXECUÇÃO FÍSICA E FINANCEIRA - JAN A ABR**  
**ESPECIAL**

**AÇÕES DO PROGRAMA POR UNIDADE ORÇAMENTÁRIA**

**4121 - FUNDO DE APOIO HABITACIONAL DA ASSEMBLEIA LEGISLATIVA DE MINAS GERAIS**

**AÇÃO : 4084 - FINANCIAMENTO HABITACIONAL AOS SERVIDORES DA ASSEMBLEIA LEGISLATIVA**

*Ação de Acompanhamento Geral*

**Produto : EMPRÉSTIMO HABITACIONAL CONCEDIDO**      **Unidade de Medida : EMPRÉSTIMO**

**DETALHAMENTO DO PRODUTO:** EMPRÉSTIMOS HABITACIONAIS PARA AQUISIÇÃO, CONSTRUÇÃO OU REFORMA DE UNIDADES HABITACIONAIS

**PÚBLICO ALVO:** SERVIDORES PÚBLICOS ESTADUAIS DO PODER LEGISLATIVO

**FINALIDADE:** CONCEDER APOIO FINANCEIRO E TÉCNICO AOS SERVIDORES DA SECRETARIA DA ASSEMBLEIA LEGISLATIVA, PARTICIPANTES DO FUNDO, PARA AQUISIÇÃO E REFORMA DE MORADIAS.

Territórios	Físico			Orçamentário		
	Programado PPAG	Executado Jan/Abr	%	Programado PPAG	Executado Jan/Abr	%
Metropolitano	24	2	8,33	3.500.000,00	243.463,19	6,96
<b>Total</b>	<b>24</b>	<b>2</b>	<b>8,33</b>	<b>3.500.000,00</b>	<b>243.463,19</b>	<b>6,96</b>

**PROGRAMA : 766 - BENEFÍCIOS ASSISTENCIAIS**

*Programa Unissetorial*

**UNIDADE RESPONSÁVEL : 2361 - INSTITUTO DE PREVIDÊNCIA DO LEGISLATIVO DO ESTADO DE MINAS GERAIS**

**OBJETIVO DO PROGRAMA :** CUSTEAR A PRESTAÇÃO DE BENEFÍCIOS PREVIDENCIÁRIOS EM GERAL, EXCETO PENSÃO AOS SEGURADOS, DEPENDENTES E PENSIONISTAS.

Territórios	Orçamentário		
	Programado PPAG	Executado Jan/Abr	%
Metropolitano	4.563.398,00	704.182,76	15,43
<b>Total</b>	<b>4.563.398,00</b>	<b>704.182,76</b>	<b>15,43</b>

**AÇÕES DO PROGRAMA POR UNIDADE ORÇAMENTÁRIA**

**2361 - INSTITUTO DE PREVIDÊNCIA DO LEGISLATIVO DO ESTADO DE MINAS GERAIS**

**AÇÃO : 2113 - PECÚLIO, AUXÍLIO FUNERAL, SAÚDE E OUTRAS ASSISTÊNCIAS**

*Ação de Acompanhamento Geral*

*Ação com meta física não cumulativa*

**Produto : BENEFICIO CONCEDIDO**      **Unidade de Medida : BENEFÍCIO**

**DETALHAMENTO DO PRODUTO:** CONCEDER PECÚLIO, AUXÍLIO FUNERAL, SAÚDE E OUTROS BENEFÍCIOS DE ASSISTÊNCIA, NOS TERMOS REGULAMENTARES

**PÚBLICO ALVO:** SEGURADOS DO INSTITUTO DE PREVIDÊNCIA DO LEGISLATIVO DO ESTADO DE MINAS GERAIS - IPLEMG

**FINALIDADE:** CONCEDER PECÚLIO POR MORTE, AUXÍLIO FUNERAL, SAÚDE E OUTROS BENEFÍCIOS DE ASSISTÊNCIA, NOS TERMOS REGULAMENTARES.

Territórios	Físico			Orçamentário		
	Programado PPAG	Executado Jan/Abr	%	Programado PPAG	Executado Jan/Abr	%
Metropolitano	65	65	100,00	4.563.398,00	704.182,76	15,43
<b>Total</b>	<b>65</b>	<b>65</b>	<b>100,00</b>	<b>4.563.398,00</b>	<b>704.182,76</b>	<b>15,43</b>

**RELATÓRIO INSTITUCIONAL DE MONITORAMENTO**  
**DEMONSTRATIVO DE EXECUÇÃO FÍSICA E FINANCEIRA - JAN A ABR**  
**ESPECIAL**

**PROGRAMA : 767 - RESERVA DE BENEFÍCIOS**

*Programa Unissetorial*

**UNIDADE RESPONSÁVEL : 2361 - INSTITUTO DE PREVIDÊNCIA DO LEGISLATIVO DO ESTADO DE MINAS GERAIS**

**OBJETIVO DO PROGRAMA :** GARANTIR AOS SEGURADOS, DEPENDENTES, OUTROS CIVIS E PENSIONISTAS PAGAMENTO DOS BENEFÍCIOS CONCEDIDOS E A CONCEDER, MEDIANTE A CONSTITUIÇÃO E MANUTENÇÃO DE RESERVA TÉCNICA PREVISTA EM LAUDO ATUARIAL.

Territórios	Orçamentário		
	Programado PPAG	Executado Jan/Abr	%
Metropolitano	61.379.475,00	0,00	0,00
<b>Total</b>	<b>61.379.475,00</b>	<b>0,00</b>	<b>0,00</b>

**AÇÕES DO PROGRAMA POR UNIDADE ORÇAMENTÁRIA**

**2361 - INSTITUTO DE PREVIDÊNCIA DO LEGISLATIVO DO ESTADO DE MINAS GERAIS**

**AÇÃO : 2114 - RESERVA TÉCNICA**

*Ação de Acompanhamento Geral*

*Ação com meta física não cumulativa*

**Produto : RESERVA ASSEGURADA**      **Unidade de Medida : R\$ MIL**

**DETALHAMENTO DO PRODUTO:** APLICAÇÕES E INVERSÕES FINANCEIRAS, NA FORMA REGULAMENTAR.

**PÚBLICO ALVO:** SEGURADOS DO INSTITUTO DE PREVIDÊNCIA DO LEGISLATIVO DO ESTADO DE MINAS GERAIS - IPLEMG

**FINALIDADE:** CONTRUÇÃO DO EDIFÍCIO SEDE DO INSTITUTO, VISANDO A MANUTENÇÃO E EQUILÍBRIO DA RESERVA TÉCNICA EXIGÍVEL POR MEIO DE INVESTIMENTOS, APLICAÇÕES E INVERSÕES FINANCEIRAS, NA FORMA REGULAMENTAR.

Territórios	Físico			Orçamentário		
	Programado PPAG	Executado Jan/Abr	%	Programado PPAG	Executado Jan/Abr	%
Metropolitano	2.850	2.850	100,00	61.379.475,00	0,00	0,00
<b>Total</b>	<b>2.850</b>	<b>2.850</b>	<b>100,00</b>	<b>61.379.475,00</b>	<b>0,00</b>	<b>0,00</b>

**PROGRAMA : 999 - RESERVA DE CONTINGÊNCIA**

*Programa Unissetorial*

**UNIDADE RESPONSÁVEL : 1991 - RESERVA DE CONTINGÊNCIA**

**OBJETIVO DO PROGRAMA :** GARANTIR RECURSOS PARA ABERTURA DE CRÉDITOS ADICIONAIS, TENDO EM CONTA O ATENDIMENTO DE PASSIVOS FISCAIS CONTINGENTES E OUTROS RISCOS E EVENTOS IMPREVISTOS, CONFERINDO UMA MARGEM DE SEGURANÇA PARA O PROCESSO DE EXECUÇÃO ORÇAMENTÁRIA.

Territórios	Orçamentário		
	Programado PPAG	Executado Jan/Abr	%
Multiterritorial	544.024.560,00	0,00	0,00
<b>Total</b>	<b>544.024.560,00</b>	<b>0,00</b>	<b>0,00</b>

**RELATÓRIO INSTITUCIONAL DE MONITORAMENTO**  
**DEMONSTRATIVO DE EXECUÇÃO FÍSICA E FINANCEIRA - JAN A ABR**  
**ESPECIAL**

**AÇÕES DO PROGRAMA POR UNIDADE ORÇAMENTÁRIA**

**1991 - RESERVA DE CONTINGÊNCIA**

**AÇÃO : 9999 - RESERVA DE CONTINGÊNCIA**

*Ação de Acompanhamento Geral*

**Produto : APORTE REALIZADO.**

**Unidade de Medida : APORTE**

**DETALHAMENTO DO PRODUTO:** APORTES REALIZADOS TENDO EM VISTA O ATENDIMENTO DE PASSIVOS CONTINGENTES E OUTROS RISCOS E EVENTOS IMPREVISTOS. OS APORTES SÃO DIFERENTEMENTE CONTABILIZADOS CONSIDERANDO CADA GRUPO DE DESPESA, AINDA QUE OCORRAM EM UMA MESMA AÇÃO OU MEDIANTE O MESMO DECRETO SIMULTANEAMENTE.

**PÚBLICO ALVO:** ADMINISTRAÇÃO PÚBLICA ESTADUAL

**FINALIDADE:** RESERVAR, NOS TERMOS DA LEI DE DIRETRIZES ORÇAMENTÁRIAS, UM MONTANTE DE RECURSOS ESPECIFICAMENTE DESTINADOS AO ATENDIMENTO DE PASSIVOS CONTINGENTES E OUTROS RISCOS E EVENTOS IMPREVISTOS, CONFERINDO UMA MARGEM DE SEGURANÇA AO PROCESSO DE EXECUÇÃO ORÇAMENTÁRIA.

Territórios	Físico			Orçamentário		
	Programado PPAG	Executado Jan/Abr	%	Programado PPAG	Executado Jan/Abr	%
Multiterritorial	1	9	900,00	544.024.560,00	0,00	0,00
<b>Total</b>	<b>1</b>	<b>9</b>	<b>900,00</b>	<b>544.024.560,00</b>	<b>0,00</b>	<b>0,00</b>



**Fernando Damata Pimentel**  
Governador do Estado de Minas Gerais

**Antônio Eustáquio Andrade Ferreira**  
Vice-Governador do Estado de Minas Gerais

**Helvécio Miranda Magalhães Júnior**  
Secretário de Estado de Planejamento e Gestão

**César Cristiano de Lima**  
Secretário-Adjunto de Estado de Planejamento e Gestão

**Ricardo Lopes Martins**  
Subsecretário de Planejamento, Orçamento e Qualidade do Gasto

**Leandro César Pereira**  
Diretor da Superintendência Central de Planejamento e  
Programação Orçamentária

**Maria Rita de Carvalho Rocha**  
Diretora Central de Planejamento e Programação Orçamentária

**Sarah Cristina de Sales Mourão**  
Diretora Central de Planejamento, Programação e Normas

**Felipe Magno Parreira de Sousa**  
Diretor Central de Monitoramento da Execução Física e  
Orçamentária