

PPAG

PLANO PLURIANUAL DE
AÇÃO GOVERNAMENTAL
(2016 - 2019)



**Relatório Institucional
de Monitoramento**



GOVERNO DO ESTADO DE MINAS GERAIS
Secretaria de Estado de Planejamento e Gestão
Subsecretaria de Planejamento, Orçamento e Qualidade do Gasto
Superintendência Central de Planejamento e
Programação Orçamentária

RELATÓRIO INSTITUCIONAL DE MONITORAMENTO

JAN A JUN DE 2017

**PLANO PLURIANUAL DE AÇÃO
GOVERNAMENTAL 2016-2019**

BELO HORIZONTE - MG
2017

SUMÁRIO

1. ORGANIZAÇÃO DO RELATÓRIO	4
2. ANÁLISE CONSOLIDADA DA EXECUÇÃO DAS AÇÕES DOS PROGRAMAS DO PPAG 2016-2019, EXERCÍCIO 2017	6
2.1. EXECUÇÃO GLOBAL ATÉ O TERCEIRO BIMESTRE	6
2.2. DESEMPENHO CONSOLIDADO DAS AÇÕES	10
2.3. TERRITORIALIZAÇÃO DOS PROGRAMAS DO PPAG 2016-2019	12
2.4. EXECUÇÃO DE PROGRAMAS NOS MUNICÍPIOS CLASSIFICADOS NO EXTRATO IDENTIFICADO COMO BAIXO DESEMPENHO DO IMRS	34
3. DEMONSTRATIVO DE DESEMPENHO FÍSICO-FINANCEIRO DO PPAG	40



1. ORGANIZAÇÃO DO RELATÓRIO

O Relatório Institucional de Monitoramento está previsto no art. 11 da Lei nº 21.968, de 14/01/2016, que institui o Plano Plurianual de Ação Governamental para o quadriênio 2016-2019 – PPAG – PPAG 2016-2019, segundo o qual:

Art. 11. Para fins de monitoramento do PPAG 2016-2019, serão elaborados relatórios institucionais de monitoramento, os quais terão periodicidade bimestral e conterão os seguintes documentos:

I – demonstrativo de programação e execução regionalizada das metas físicas e financeiras das ações e dos programas do PPAG 2016-2019, contendo demonstrativo específico das ações de acompanhamento intensivo;

(...)

III – boletim com informações consolidadas acerca da execução, do desempenho e da territorialização física e financeira das ações do PPAG 2016-2019 até o período monitorado.

Complementarmente, o art. 4º da Lei nº 22.475 de 29 de dezembro de 2016, que dispõe sobre a revisão do Plano Plurianual de Ação Governamental – PPAG – 2016-2019, para o exercício 2017, determina que:

Art. 4º – A Secretaria de Estado de Planejamento e Gestão – Seplag – publicará informações sobre a programação e execução territorializada das metas físicas e orçamentárias e sobre o desempenho das ações e dos programas, inclusive dos programas sociais, nos relatórios anexos aos relatórios bimestrais de monitoramento do PPAG 2016-2019 para o exercício 2017.

Além disso, a Lei nº 22.254, de 25/07/2016, que dispõe sobre as diretrizes para a elaboração e a execução da lei orçamentária para o exercício financeiro de 2017 e acrescenta artigo à Lei nº 21.736, de 4 de agosto de 2015, estabelece que:

Art. 43 – Para fins de transparência da gestão fiscal e em observância ao princípio da publicidade, o Poder Executivo tornará disponíveis na internet, para acesso de toda a sociedade, no mínimo, as seguintes informações:

(...)

III – a execução bimestral das metas físicas e orçamentárias do PPAG;

(...)

Nesse contexto, de maneira a cumprir a determinação legal e acreditando que um dos objetivos essenciais da Administração Pública moderna é tornar transparente o desempenho das ações governamentais, o Estado de Minas Gerais divulga bimestralmente na internet as informações físicas e orçamentárias de todas as ações inseridas nos programas do PPAG 2016-2019, por Eixo e tipo de ação, de forma



territorializada e comparando o valor inicialmente programado com o valor acumulado executado.

A tipologia das ações refere-se ao nível de acompanhamento que é dado a cada uma delas. Atualmente, as ações podem ser de dois tipos: ações de acompanhamento geral e ações de acompanhamento intensivo. Entende-se por ações de Acompanhamento Intensivo aquelas que representam as ações estratégicas de cada Eixo e das quais se espera os maiores impactos da atuação estatal. Tais ações compõem a linha fundamental de atuação do governo e possuem um acompanhamento diferenciado. Já as ações de acompanhamento geral são aquelas que contemplam as prioridades setoriais e não estão diretamente vinculadas à linha fundamental de atuação governamental. Englobam também as ações com foco central na manutenção e melhoria da própria máquina pública.

Esse relatório tem como principal objetivo viabilizar o acompanhamento da execução das ações do PPAG, se apresentando como um resumo das atividades desenvolvidas pelo Estado para o alcance das metas físicas e orçamentárias previamente estabelecidas no Plano Plurianual. Isso contribui para a obtenção dos resultados programados, na medida em que torna transparente à sociedade o desempenho da administração pública.

Nesse sentido, acredita-se que a divulgação dessas informações viabilizará o fortalecimento da democracia e da participação popular, além de subsidiar as audiências públicas de monitoramento da execução do PPAG 2016-2019 na Assembleia Legislativa de Minas Gerais.

Este documento é composto pela:

- Análise Consolidada da Execução das ações inseridas nos programas do PPAG 2016-2019 em que:
 - Apresentam-se as informações consolidadas acerca da execução, do desempenho e da territorialização física e orçamentária das ações do exercício de 2017, conforme legislação supracitada.
- Desempenho físico e orçamentário de todas as ações do PPAG 2016-2019 em que:
 - Apresentam-se dados sobre as metas físicas e orçamentárias comparando o valor inicialmente programado com o valor acumulado executado, de forma territorializada e por Eixo, conforme legislação supracitada.

Destaca-se que a Análise Consolidada contempla informações a respeito da execução de programas nos municípios classificados no extrato identificado como baixo desempenho do Índice Mineiro de Responsabilidade Social (IMRS).



Assim sendo, pretende-se com a divulgação dos Relatórios Institucionais de Monitoramento propiciar maior transparência e legitimidade aos programas de governo, bem como contribuir na busca da efetividade das políticas públicas mineiras.

2. ANÁLISE CONSOLIDADA DA EXECUÇÃO DAS AÇÕES DOS PROGRAMAS DO PPAG 2016-2019, EXERCÍCIO 2017

2.1 EXECUÇÃO GLOBAL ATÉ O TERCEIRO BIMESTRE

Nesta seção, a execução do período é avaliada em confronto com os valores programados no PPAG e aqueles detalhados até o bimestre monitorado.

Salienta-se que o valor programado até o período monitorado decorre do desdobramento da meta fixada no PPAG ao longo dos meses, tendo em conta aferir com antecedência a perspectiva de alcance ou não das metas estabelecidas no plano. Dessa forma, se for o caso, a unidade responsável poderá adotar as medidas necessárias para garantir o desempenho satisfatório de suas ações. Esse procedimento, realizado pelos gestores de cada ação no início do ano e registrado no Sistema de Informações Gerenciais e de Planejamento (SIGPlan), constitui a base para avaliação da execução.

As ações que compõem o PPAG são detalhadas levando em consideração um dos dois tipos de orçamento existentes:

- Orçamento fiscal, que abrange todas as despesas correntes (categoria 3) e de capital (categoria 4) referentes a todos os Poderes do Estado, seus fundos, órgãos e entidades da administração direta e indireta, inclusive fundações instituídas e mantidas pelo Poder Público, além das empresas estatais dependentes;
- Orçamento de investimento das empresas controladas pelo Estado, que compreende apenas despesas de investimento das empresas em que o governo mineiro, direta ou indiretamente, detenha maioria do capital social com direito a voto.

Abaixo, a Tabela 1 apresenta, de forma consolidada, os valores globais programados, bem como a execução por cada tipo de orçamento no terceiro bimestre de 2017:



Tabela 1

Programação e execução dos programas por tipo de orçamento - Minas Gerais - 3º bimestre de 2017

R\$ 1,00

TIPO DE ORÇAMENTO	Programado PPAG 2017 (A)	Programado Jan - Jun (B)	Realizado Jan - Jun (C)	Análise Vertical (D)	(C/A)	(C/B)
ORÇAMENTO FISCAL	95.335.872.482,00	42.155.768.918,37	40.725.330.301,73	95,15%	42,72%	96,61%
ORÇAMENTO DE INVESTIMENTO DAS EMPRESAS CONTROLADAS PELO ESTADO	8.317.132.542,00	4.056.430.987,97	2.077.621.827,82	4,85%	24,98%	51,22%
Total geral	103.653.005.024	46.212.199.906	42.802.952.130	100,00%	41,29%	92,62%

Fonte: Sistema de Informações Gerenciais e de Planejamento (SIGPlan)

Destaca-se a preponderância do orçamento fiscal em relação ao orçamento de investimento. No terceiro bimestre de 2017, 95,15% dos recursos realizados pertenceram ao orçamento fiscal, enquanto apenas 4,85% se referiram ao orçamento de investimento.

Além disso, houve uma maior aderência da execução do orçamento fiscal em relação aos recursos programados no período, haja vista a evidenciação de 96,61%. Para o orçamento de investimento, essa relação atingiu 51,22%. Contudo, quando realizada a análise global, verifica-se a execução de 92,62% dos recursos orçamentários, se comparados aos valores programados no terceiro bimestre.

De outra forma, a execução global pode ser analisada a partir do tipo de acompanhamento de cada uma das ações do plano, conforme consta na Tabela 2:

Tabela 2

Programação e execução dos programas por tipo de acompanhamento de ação - Minas Gerais - 3º bimestre de 2017

R\$ 1,00

Tipo de Acompanhamento de Ação	Programado PPAG 2017 (A)	Programado Jan - Jun (B)	Realizado Jan - Jun (C)	Análise Vertical (D)	(C/A)	(C/B)
Ação de Acompanhamento Geral	97.088.069.037,00	43.544.626.348,24	41.197.036.810,70	96,25%	42,43%	94,61%
Ação de Acompanhamento Intensivo	6.564.935.987,00	2.667.573.558,10	1.605.915.318,85	3,75%	24,46%	60,20%
Total geral	103.653.005.024	46.212.199.906	42.802.952.130	100,00%	41,29%	92,62%

Fonte: Sistema de Informações Gerenciais e de Planejamento (SIGPlan)

Assim, as ações de Acompanhamento Geral executaram a maior fatia dos recursos no bimestre (96,25%), enquanto as ações de Acompanhamento Intensivo representaram 3,75% desses recursos. Do mesmo modo, as ações de Acompanhamento Geral apresentaram desempenho de realização mais próximo à programação para o período (94,61%) se comparadas às ações de Acompanhamento Intensivo (60,20%).

Nota-se, portanto, que não há uma relação direta entre o tipo de acompanhamento e o volume de recursos realizados, ou seja, não necessariamente as ações consideradas de acompanhamento intensivo apresentam prioridade na alocação dos recursos.



Tendo em vista que cada programa contido no PPAG está vinculado a um dos Eixos constantes no PMDI, a execução global pode ser igualmente aferida a partir desses Eixos, conforme demonstra a Tabela 3:

Tabela 3
Programação e execução dos programas por Eixo - Minas Gerais - 3º bimestre de 2017

R\$ 1,00

Eixo	Programado PPAG 2017 (A)	Programado Jan - Jun (B)	Realizado Jan - Jun (C)	Análise Vertical (D)	(C/A)	(C/B)
Desenvolvimento Produtivo, Científico e Tecnológico	3.100.111.875,00	1.300.698.154,88	879.076.082,89	2,05%	28,36%	67,58%
Educação e Cultura	9.924.984.913,00	4.403.285.243,09	3.870.596.050,70	9,04%	39,00%	87,90%
Governo	1.377.741.548,00	528.266.951,59	481.389.385,91	1,12%	34,94%	91,13%
Infraestrutura e Logística	2.280.648.745,00	620.108.562,11	459.697.704,23	1,07%	20,16%	74,13%
Saúde e Proteção Social	6.921.583.749,00	2.602.324.360,31	2.214.562.261,92	5,17%	32,00%	85,10%
Segurança Pública	4.847.728.022,00	1.956.635.111,87	2.114.128.857,85	4,94%	43,61%	108,05%
Total alocado nos Eixos	28.452.798.852	11.411.318.384	10.019.450.344	23,41%	35,21%	87,80%
Especial	75.200.206.172,00	34.800.881.522,49	32.783.501.786,05	76,59%	43,59%	94,20%
Total geral	103.653.005.024	46.212.199.906	42.802.952.130	100,00%	41,29%	92,62%

Fonte: Sistema de Informações Gerenciais e de Planejamento (SIGPlan)

Considerando apenas o valor alocado nos Eixos, aqueles com maior participação na execução do PPAG no terceiro bimestre de 2017 foram: Educação e Cultura (38,63%), Saúde e Proteção Social (22,10%) e Segurança Pública (21,10%), os quais representaram juntos 81,83% do valor global executado nos Eixos.

De outro modo, os Eixos com maior execução comparada aos recursos programados para o período foram: Segurança Pública (108,05%), Governo (91,13%), e Educação e Cultura (87,90%).

Destaca-se que os programas padronizados, tais como Apoio à Administração Pública (701), Obrigações Especiais (702) e Reserva de Contingência (999), em que se destacam as despesas com pessoal ativo, inativo e pensionistas; as obrigações decorrentes da dívida pública fundada; o pagamento de precatórios e requisições de pequeno valor e as transferências constitucionais a municípios; bem como os programas desenvolvidos pelos Outros Poderes e os programas que apresentam como foco central a manutenção e a melhoria da máquina pública não possuem eixo finalístico específico, sendo denominados especiais. Tais programas representam grande parte das despesas estaduais de caráter obrigatório e de maior impacto sobre as contas públicas.

A fim de demonstrar a alocação orçamentária realizada pelo setor público, a Tabela 4 apresenta a distribuição funcional dos gastos programados e realizados nos programas do PPAG de janeiro a junho de 2017:



Tabela 4
Programação e execução dos programas por função - Minas Gerais - 3º bimestre de 2017

Função	Programado PPAG 2017 (A)	Programado Jan - Jun (B)	Realizado Jan - Jun (C)	Análise Vertical (D)	(C/A)	(C/B)
ADMINISTRAÇÃO	2.775.646.914,00	1.126.000.927,89	1.029.001.762,73	2,40%	37,07%	91,39%
AGRICULTURA	632.810.907,00	301.690.734,40	288.308.859,62	0,67%	45,56%	95,56%
ASSISTÊNCIA SOCIAL	182.007.391,00	56.010.085,04	55.582.508,65	0,13%	30,54%	99,24%
CIÊNCIA E TECNOLOGIA	375.026.079,00	99.881.781,01	100.260.495,71	0,23%	26,73%	100,38%
COMÉRCIO E SERVIÇOS	85.527.729,00	33.797.409,21	57.446.645,94	0,13%	67,17%	169,97%
COMUNICAÇÕES	3.301.673,00	1.479.366,54	1.385.584,02	0,00%	41,97%	93,66%
CULTURA	188.344.190,00	69.550.049,07	58.590.860,68	0,14%	31,11%	84,24%
DESPORTO E LAZER	29.962.627,00	8.947.155,08	5.825.165,17	0,01%	19,44%	65,11%
DIREITOS DA CIDADANIA	26.603.154,00	7.318.559,61	6.488.094,45	0,02%	24,39%	88,65%
EDUCAÇÃO	11.003.029.796,00	4.905.666.882,42	4.280.945.579,29	10,00%	38,91%	87,27%
ENCARGOS ESPECIAIS	32.803.460.900,00	15.612.876.765,32	14.019.511.191,05	32,75%	42,74%	89,79%
ENERGIA	2.092.819.000,00	1.033.490.459,32	642.040.439,82	1,50%	30,68%	62,12%
ESSENCIAL À JUSTIÇA	2.221.086.897,00	935.807.293,26	924.461.181,83	2,16%	41,62%	98,79%
GESTÃO AMBIENTAL	482.749.727,00	164.618.121,43	126.137.244,66	0,29%	26,13%	76,62%
HABITAÇÃO	78.203.000,00	10.471.118,90	10.638.734,81	0,02%	13,60%	101,60%
INDÚSTRIA	187.782.001,00	44.820.178,00	55.284.535,94	0,13%	29,44%	123,35%
JUDICIÁRIA	4.467.686.418,00	1.961.895.097,88	1.788.962.068,66	4,18%	40,04%	91,19%
LEGISLATIVA	1.582.383.692,00	730.367.038,60	634.407.981,61	1,48%	40,09%	86,86%
ORGANIZAÇÃO AGRÁRIA	3.229.000,00	1.195.707,39	81.803,24	0,00%	2,53%	6,84%
PREVIDÊNCIA SOCIAL	15.336.144.974,00	6.976.939.054,99	7.089.857.261,76	16,56%	46,23%	101,62%
RELAÇÕES EXTERIORES	335.961,00	193.820,00	16.090,76	0,00%	4,79%	8,30%
RESERVA DE CONTINGÊNCIA	544.024.560,00	-	-	0,00%	0,00%	N/A
SANEAMENTO	714.794.931,00	333.374.986,90	255.175.091,83	0,60%	35,70%	76,54%
SAÚDE	10.496.511.281,00	4.088.492.879,63	3.576.440.228,46	8,36%	34,07%	87,48%
SEGURANÇA PÚBLICA	15.706.724.736,00	7.282.367.902,34	7.435.709.014,47	17,37%	47,34%	102,11%
TRABALHO	26.020.964,00	6.565.731,35	4.875.604,09	0,01%	18,74%	74,26%
TRANSPORTE	1.347.368.138,00	384.672.785,83	296.689.247,59	0,69%	22,02%	77,13%
URBANISMO	259.418.384,00	33.708.014,93	58.828.852,71	0,14%	22,68%	174,52%
Total geral	103.653.005.024	46.212.199.906	42.802.952.130	100,00%	41,29%	92,62%

Fonte: Sistema de Informações Gerenciais e de Planejamento (SIGPI/an)

Nota: N/A significa "não se aplica", pois como não houve programação até o bimestre monitorado, não há como avaliar a execução.

As funções com maior participação relativa na execução das ações dos programas do PPAG no terceiro bimestre de 2017 foram: Encargos Especiais (32,75%), Segurança Pública (17,37%), Previdência Social (16,56%) e Educação (10,00%), as quais representaram juntas 76,69% do total realizado nesses programas nesse bimestre.



Por sua vez, as funções com maior execução das ações dos programas do PPAG comparativamente aos recursos programados no período foram: Urbanismo (174,52%), Comércio e Serviços (169,97%), Indústria (123,35%) e Segurança Pública (102,11%).

2.2 DESEMPENHO CONSOLIDADO DAS AÇÕES

Nesta seção, o foco será a análise da execução das metas físicas e orçamentárias das ações. Essa análise terá como base o desdobramento das referidas metas fixadas no PPAG no decorrer dos meses do exercício corrente.

A definição das metas físicas e orçamentárias é realizada sempre no segundo semestre do ano anterior, durante a fase de elaboração do PPAG e suas revisões, bem como da Lei Orçamentária Anual. Já a programação das metas é realizada durante o primeiro bimestre do ano corrente. Esse detalhamento é realizado pelos gestores responsáveis e registrado no módulo de monitoramento do SIGPlan, viabilizando aferir com antecedência o desempenho das ações no que se refere ao alcance das metas estabelecidas no plano.

Desempenho Consolidado da Ação oferece uma rápida visualização do desempenho físico e orçamentário até o bimestre monitorado, revelando, para cada uma dessas dimensões, se o *status* da ação é “sem meta estabelecida”, “crítico”, “satisfatório” ou “subestimado”, conforme os seguintes parâmetros:

- *Status* satisfatório: dimensões física ou orçamentária do desempenho da ação caracterizadas por taxa de execução compreendida no intervalo entre 70% e 130% frente à meta programada até o período monitorado;
- *Status* crítico: dimensões física ou orçamentária do desempenho da ação caracterizadas por taxa de execução menor do que 70% da meta programada até o bimestre monitorado;
- *Status* subestimado: dimensões física ou orçamentária da ação caracterizadas por taxa de execução acima de 130% perante a meta programada até o último mês monitorado;
- *Status* Sem meta estabelecida: a ação não apresenta meta programada até o período avaliado, seja para a dimensão física ou orçamentária.

Nesse sentido, o desempenho físico e orçamentário consolidado das ações válidas de todos os programas do PPAG, segundo intervalos de desempenho físico e orçamentário, no terceiro bimestre de 2017, é demonstrado a partir da Tabela 5:



Tabela 5

Ações válidas de todos os programas do PPAG segundo intervalos de desempenho físico e orçamentário - Minas Gerais - 3º bimestre de 2017

Intervalos de desempenho	Status	Físico		Orçamentário	
		Qtd. de ações válidas* ¹	%	Qtd. de ações válidas* ²	%
Sem programação para o período	Sem meta estabelecida	361	30,67%	272	23,29%
0%	Sem execução	50	4,25%	58	4,97%
> 0% e < 70%	Crítico	74	6,29%	306	26,20%
≥ 70% e ≤ 130%	Satisfatório	587	49,87%	436	37,33%
> 130%	Subestimado	105	8,92%	96	8,22%
TOTAL		1177		1168	

Fonte: Sistema de Informações Gerenciais e de Planejamento (SIGPlan)

Elaboração: Superintendência Central de Planejamento e Programação Orçamentária (SCPPPO)

*1 Para o desempenho físico, do total de 1191 ações 1177 foram consideradas válidas.

*2 Para o cálculo do desempenho orçamentário, do total de 1.191 ações 1.168 foram consideradas válidas.

Necessário esclarecer que se entende por ações com desempenho físico inválido (1) aquelas que não possuem programação física anual ou aquelas que foram transpostas para outras unidades orçamentárias, não existindo na unidade orçamentária de origem realização física anual. Nota-se que para ambos os casos não é possível avaliar o desempenho físico, uma vez que não existe base de comparação para tal (programado físico x realização física).

Já para o cálculo do desempenho orçamentário foram consideradas inválidas (2) as ações transpostas e as denominadas "não orçamentárias". Essas últimas possuem apenas metas físicas, não cabendo análise do desempenho orçamentário. As ações transpostas, por sua vez, não permitem a comparação entre programação e execução por não possuírem meta orçamentária programada.

Da análise dos dados da Tabela 5, verifica-se a maior representatividade das ações no intervalo "Satisfatório" para ambos os desempenhos, sendo 49,87% para o desempenho físico e 37,33% para o desempenho orçamentário.

O desempenho físico e orçamentário consolidado das ações também pode ser analisado levando-se em consideração o tipo de acompanhamento das ações, conforme demonstrado na Tabela 6:



Tabela 6

Aç3es v3lidas de programas do PPAG segundo intervalos de desempenho - Minas Gerais - 3º bimestre de 2017

Intervalos de desempenho	Aç3es de acompanhamento geral				Aç3es de acompanhamento intensivo			
	Físico		Orçament3rio		Físico		Orçament3rio	
	Qtd. de aç3es v3lidas*1	%	Qtd. de aç3es v3lidas*2	%	Qtd. de aç3es v3lidas*1	%	Qtd. de aç3es v3lidas*2	%
Sem execuç3o	34	3,35%	46	4,56%	16	9,88%	12	7,50%
Crítico	54	5,32%	246	24,40%	20	12,35%	60	37,50%
Satisfat3rio	545	53,69%	405	40,18%	42	25,93%	31	19,38%
Subestimado	88	8,67%	89	8,83%	17	10,49%	7	4,38%
Sem meta estabelecida	294	28,97%	222	22,02%	67	41,36%	50	31,25%
Total Geral	1015	100%	1008	100%	162	100%	160	100%

Fonte: Sistema de Informaç3es Gerenciais e de Planejamento (SIGPlan).

Elaboraç3o: Superintend3ncia Central de Planejamento e Programaç3o Orçament3ria (SCPP0)

*1 Para o desempenho físico, do total de 1191 aç3es 1177 foram consideradas v3lidas.

*2 Para o c3lculo do desempenho orçament3rio, do total de 1.191 aç3es 1.168 foram consideradas v3lidas.

Os dados acima demonstram a preponder3ncia do intervalo de desempenho “Satisfat3rio” para as aç3es de acompanhamento geral – 53,69% para o desempenho físico e 40,18% para o desempenho orçament3rio – enquanto que, para aç3es de acompanhamento intensivo, o intervalo de desempenho preponderante foi “Sem meta estabelecida” para o físico (41,36%) e o intervalo “Crítico” para o desempenho orçament3rio (37,50%).

Por outro lado, ao considerar apenas as aç3es com metas detalhadas para o terceiro bimestre, a maioria apresentou desempenho físico e orçament3rio satisfat3rios para o acompanhamento geral: 75,59% e 51,53%, respectivamente. J3 em relaç3o ao acompanhamento intensivo, 44,21% das aç3es se situaram no intervalo de desempenho físico satisfat3rio, enquanto 54,55% das aç3es se situaram no intervalo de desempenho orçament3rio crítico.

2.3 TERRITORIALIZAÇ3O DOS PROGRAMAS DO PPAG 2016-2019

Como é sabido, o ano de 2016 marcou a entrada em vigor de um novo ciclo de planejamento governamental, que trouxe como principal inovaç3o ao processo sua construç3o participativa atrav3s dos Fóruns Regionais. A instalaç3o desses Fóruns



levou em consideração as diferentes realidades e desafios de cada localidade do Estado.

Nesse sentido, o governo de Minas Gerais criou o conceito de Território de Desenvolvimento, o qual dividiu o Estado em 17 territórios. Assim, procurou-se criar um elo entre a população e o governo em prol da construção de políticas públicas territoriais aderentes às características e especificidades de cada território.

Os 17 territórios foram regulamentados pelo art.9º do Decreto de nº 46.774, de 09/06/2015, a saber:

Art. 9º Para efeito deste Decreto serão considerados os seguintes territórios de desenvolvimento, onde serão criados os Fóruns Regionais de Governo:

- I) Alto Jequitinhonha;
- II) Caparaó;
- III) Central;
- IV) Mata;
- V) Médio e Baixo Jequitinhonha;
- VI) Metropolitano;
- VII) Mucuri;
- VIII) Noroeste;
- IX) Norte;
- X) Oeste;
- XI) Sudoeste;
- XII) Sul;
- XIII) Triângulo Norte;
- XIV) Triângulo Sul;
- XV) Vale do Aço;
- XVI) Vale do Rio Doce;
- XVII) Vertentes.

Parágrafo único. Os territórios de desenvolvimento acima referenciados estão divididos em microterritórios, nos termos de regulamento, de acordo com a realidade de cada um, respeitando-se critérios de proximidade e realidade socioeconômica.

É a partir deste contexto que surge o termo territorialização, que deve ser entendido como a distribuição da programação e execução das metas físicas e orçamentárias contidas nos programas e ações governamentais entre os 17 territórios.

Ressalta-se que é possível a existência de programas governamentais cuja entrega/valor/benefício gerado contemplará, de forma indivisível, todo o território ou o estado de Minas Gerais como um todo. Para tais casos não há que se falar em municipalização das metas.

Sendo assim, a alocação espacial da programação e execução das metas físicas e orçamentárias contidas no PPAG ocorrerá de três maneiras distintas:

- Municipalizada;
- Territorializada;



- Multiterritorial.

Dentre elas, a seção que se segue irá abordar a territorialização dos valores programados e executados no exercício de 2017 e por eixo. Pretende-se evidenciar o desempenho territorializado dos programas governamentais, levando-se em consideração as linhas estratégicas de atuação governamental.

Nesse sentido, a Tabela 7 apresenta os dados consolidados sobre a programação e a execução global desses programas por território:

Tabela 7

Valor global programado e executado nos programas por território - Minas Gerais - 3º Bimestre - 2017

Território	Programado PPAG 2017 (A)	Executado 2017 (B)	B/A	Análise vertical (C)
Alto Jequitinhonha	1.473.124.835,56	513.982.713,93	34,89%	1,20%
Caparaó	2.796.821.929,18	971.759.682,05	34,75%	2,27%
Central	1.050.786.554,14	433.475.350,12	41,25%	1,01%
Mata	7.672.718.143,42	2.758.546.206,19	35,95%	6,44%
Médio e Baixo Jequitinhonha	1.882.688.355,12	580.880.361,94	30,85%	1,36%
Metropolitano	40.825.642.800,14	19.451.944.353,70	47,65%	45,45%
Mucuri	2.004.635.219,76	687.445.115,61	34,29%	1,61%
Noroeste	2.879.271.970,33	1.165.895.940,02	40,49%	2,72%
Norte	7.276.447.538,69	2.571.459.867,04	35,34%	6,01%
Oeste	5.507.871.816,93	2.015.903.171,34	36,60%	4,71%
Sudoeste	2.567.596.748,85	937.073.917,35	36,50%	2,19%
Sul	8.968.978.196,77	3.402.208.030,77	37,93%	7,95%
Triângulo Norte	5.293.714.303,49	2.215.663.144,04	41,85%	5,18%
Triângulo Sul	3.271.743.932,01	1.426.846.153,99	43,61%	3,33%
Vale do Aço	3.254.624.845,76	1.153.245.746,48	35,43%	2,69%
Vale do Rio Doce	3.568.025.655,54	1.204.738.826,33	33,76%	2,81%
Vertentes	3.358.312.178,31	1.311.883.548,65	39,06%	3,06%
Total geral	103.653.005.024	42.802.952.130	41,29%	100,00%

Fonte: Sistema de Informações Gerenciais e de Planejamento (SIGPlan).

* Os valores programados ou executados apropriados no localizador "Diversos municípios - Multiterritorial" foram incorporados aos vários territórios proporcionalmente às respectivas populações.



Conforme a tabela acima, os territórios que apresentaram maior participação na execução das ações dos programas do PPAG no exercício de 2017 foram: Metropolitan (45,45%), Sul (7,95%) e Mata (6,44%). Considerando, por outro lado, a correlação entre os dispêndios programados e executados observada nesse período, os territórios que apresentaram maiores taxas foram: Metropolitan (47,65%), Triângulo Sul (43,61%), Triângulo Norte (41,85%) e Central (41,25%).

Tendo em vista cada um dos 17 Territórios de Desenvolvimento, os gráficos abaixo demonstram a distribuição da execução no exercício de 2017 por Eixo, evidenciando o perfil do montante realizado em cada um dos territórios. Destaca-se que nos gráficos que se seguem os programas especiais não foram tratados.

Gráfico 1
Território Alto Jequitinhonha – Minas Gerais - 2017

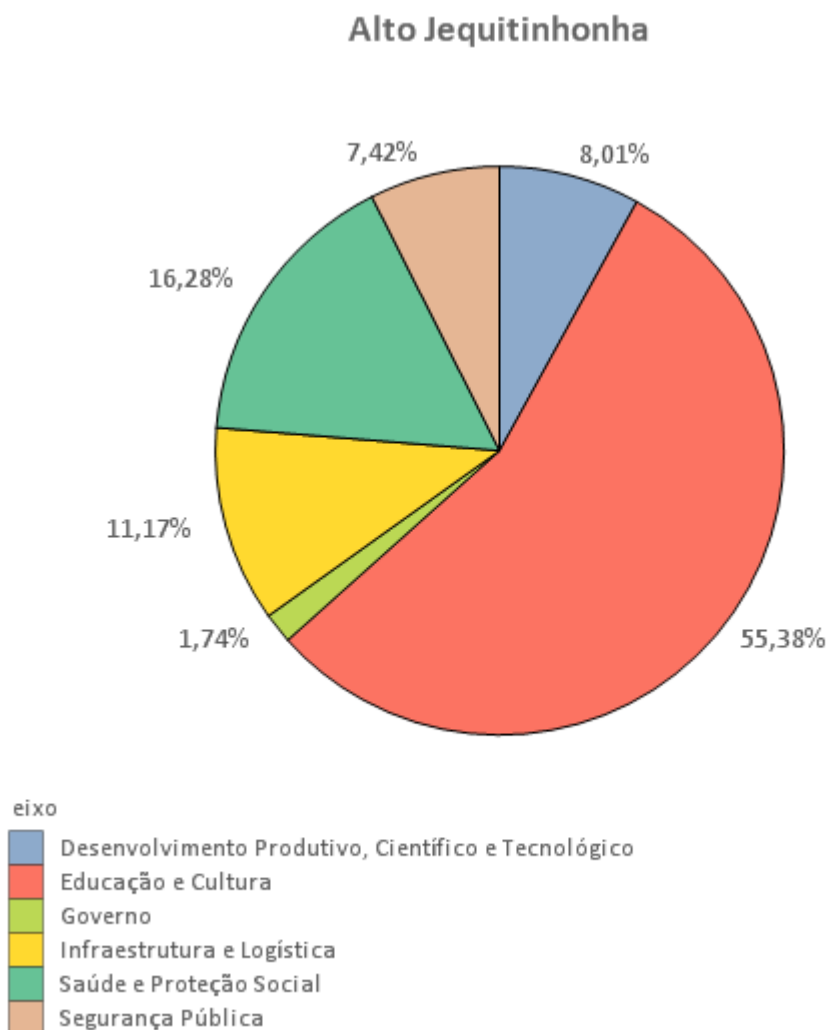

Fonte: Sistema de Informações Gerenciais e de Planejamento (SIGPlan).



Gráfico 2
Território Caparaó – Minas Gerais - 2017
Caparaó

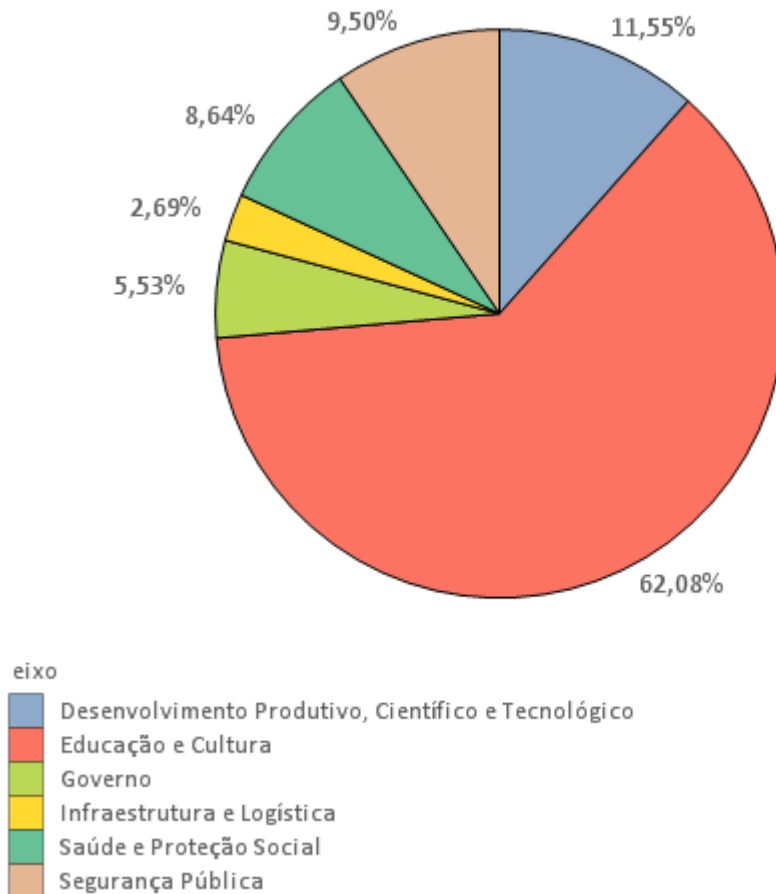

Fonte: Sistema de Informações Gerenciais e de Planejamento (SIGPlan).



Gráfico 3
Território Central – Minas Gerais - 2017

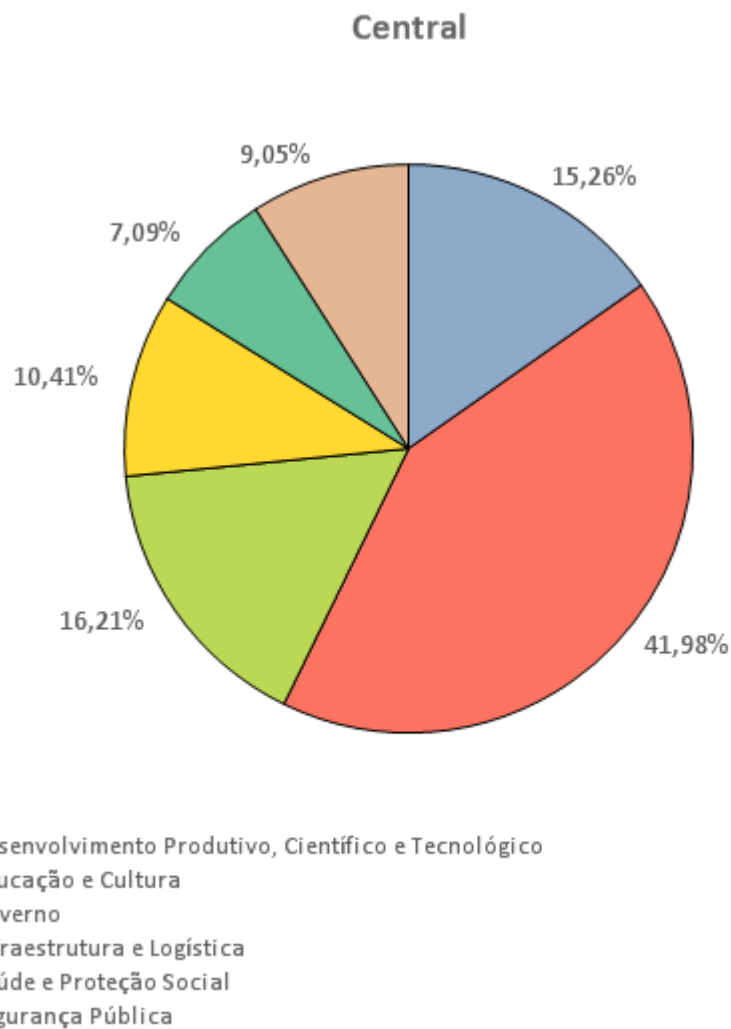

Fonte: Sistema de Informações Gerenciais e de Planejamento (SIGPlan).



Gráfico 4
Território Mata – Minas Gerais - 2017

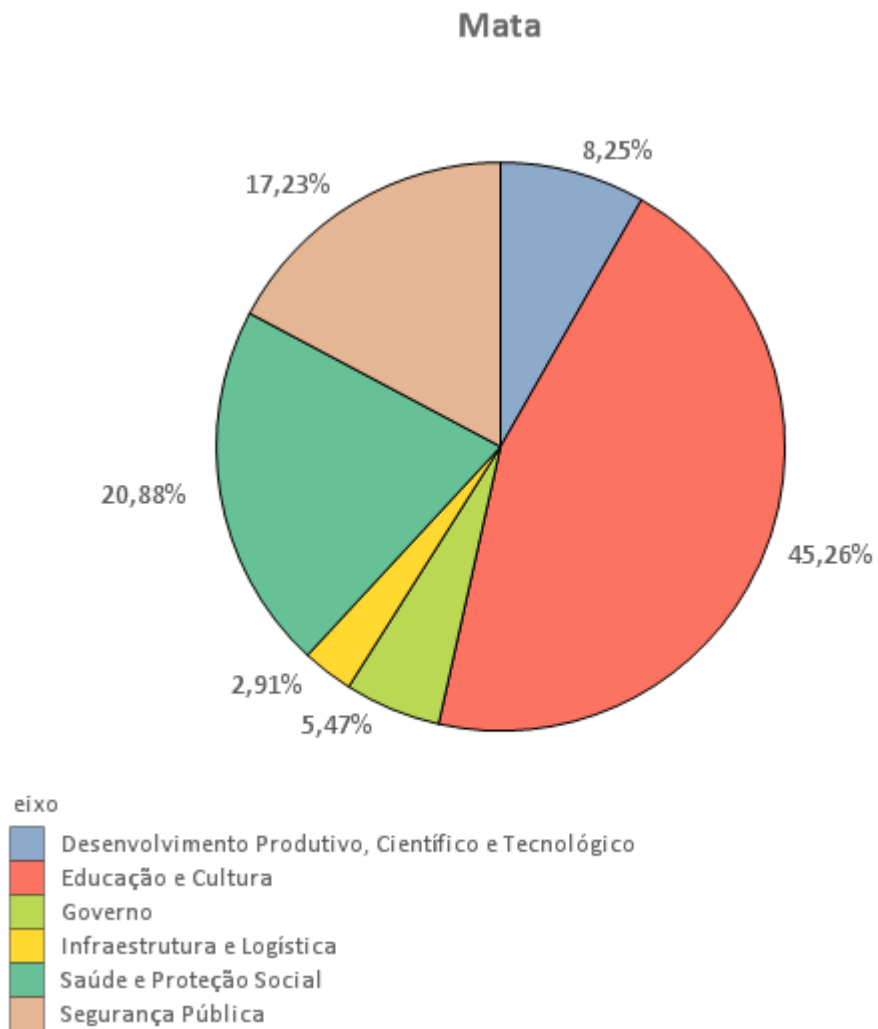

Fonte: Sistema de Informações Gerenciais e de Planejamento (SIGPlan).



Gráfico 5
Território Médio e Baixo Jequitinhonha – Minas Gerais - 2017
Médio e Baixo Jequitinhonha

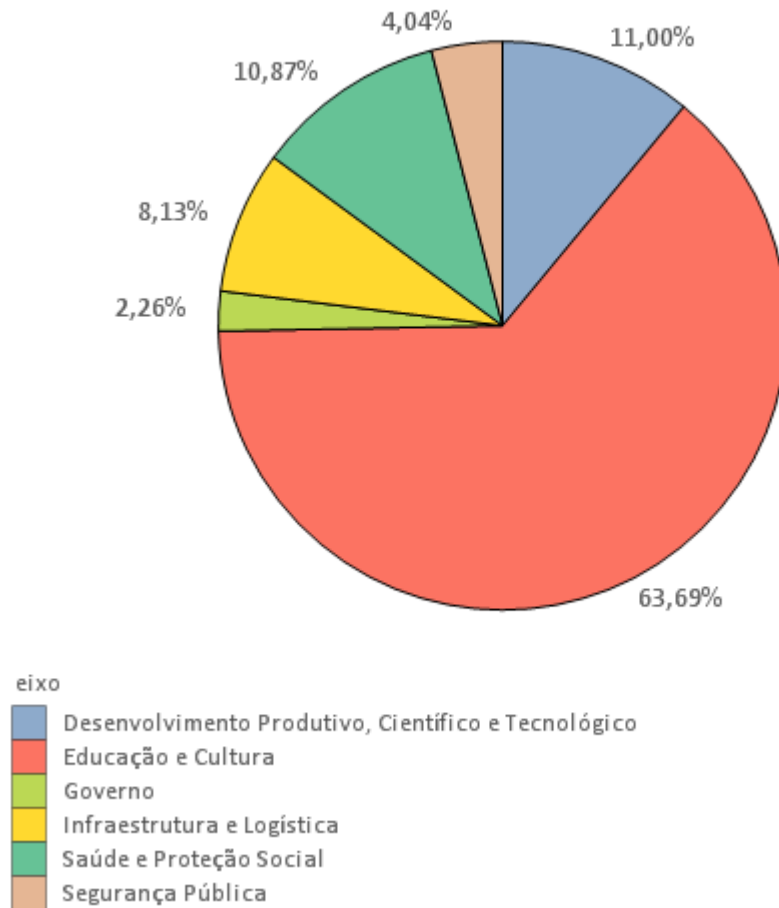

Fonte: Sistema de Informações Gerenciais e de Planejamento (SIGPlan).



Gráfico 6
Território Metropolitano – Minas Gerais - 2017
Metropolitano

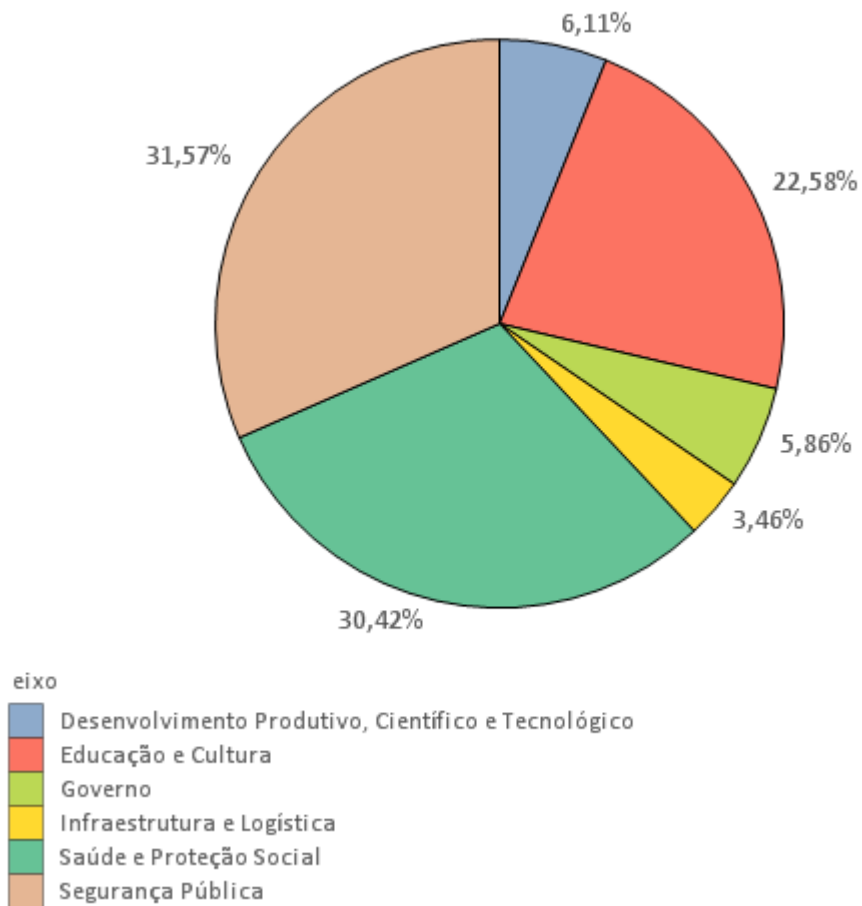

Fonte: Sistema de Informações Gerenciais e de Planejamento (SIGPlan).



Gráfico 7
Território Mucuri – Minas Gerais - 2017

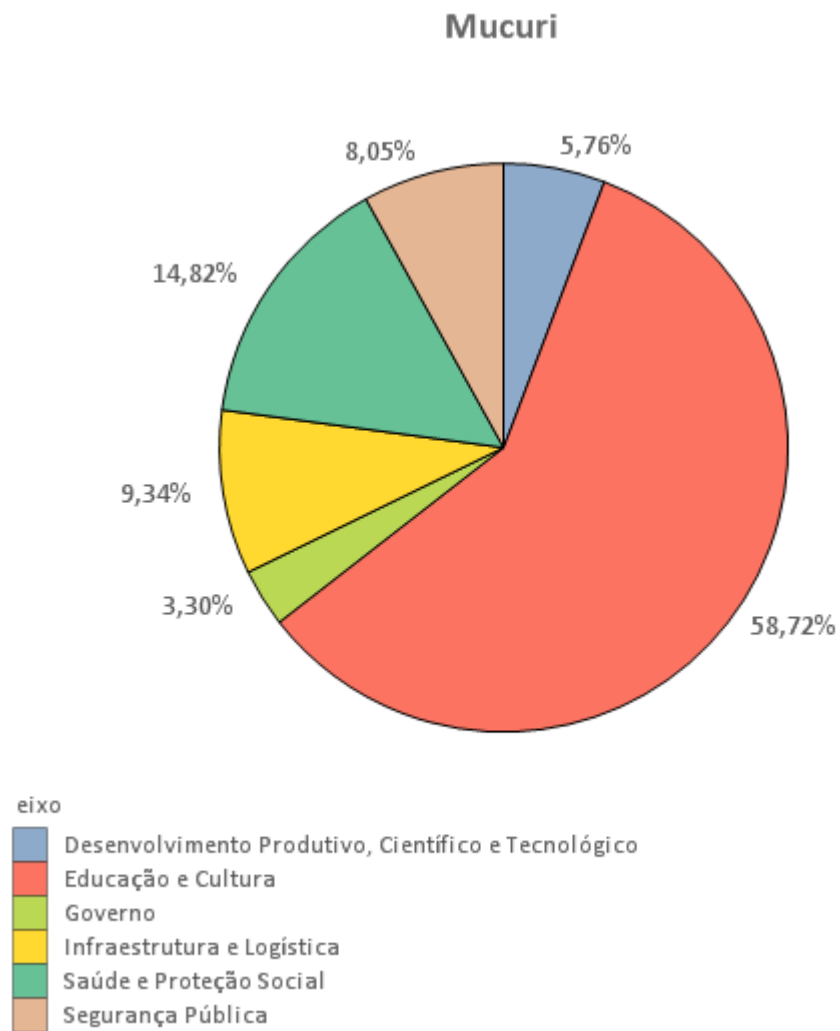

Fonte: Sistema de Informações Gerenciais e de Planejamento (SIGPlan).



Gráfico 8
Território Noroeste – Minas Gerais – 2017
Noroeste

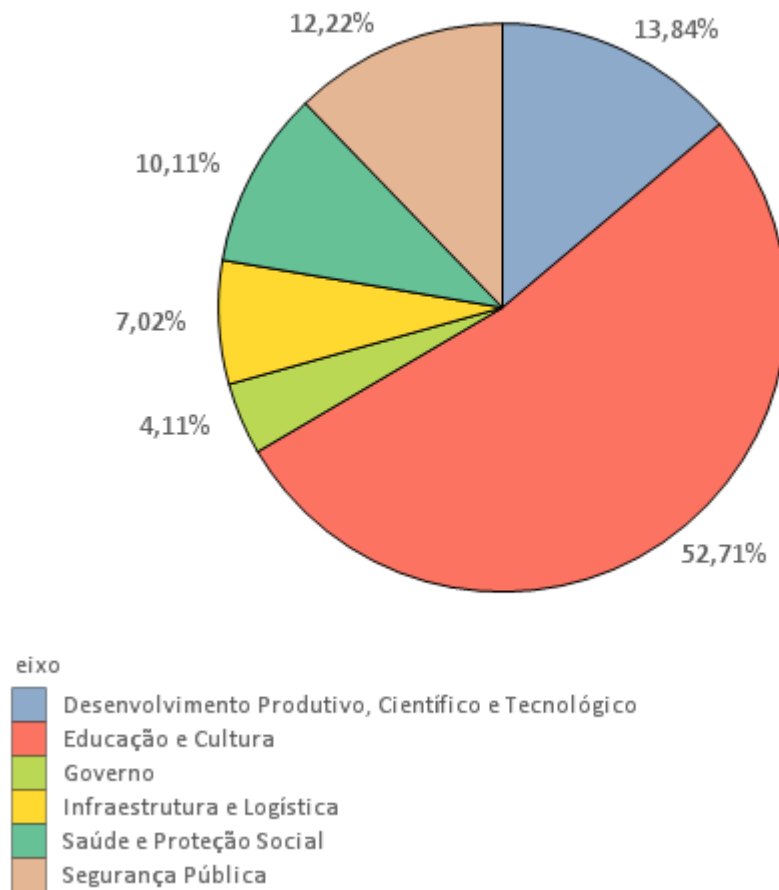

Fonte: Sistema de Informações Gerenciais e de Planejamento (SIGPlan).



Gráfico 9
Território Norte – Minas Gerais -2017

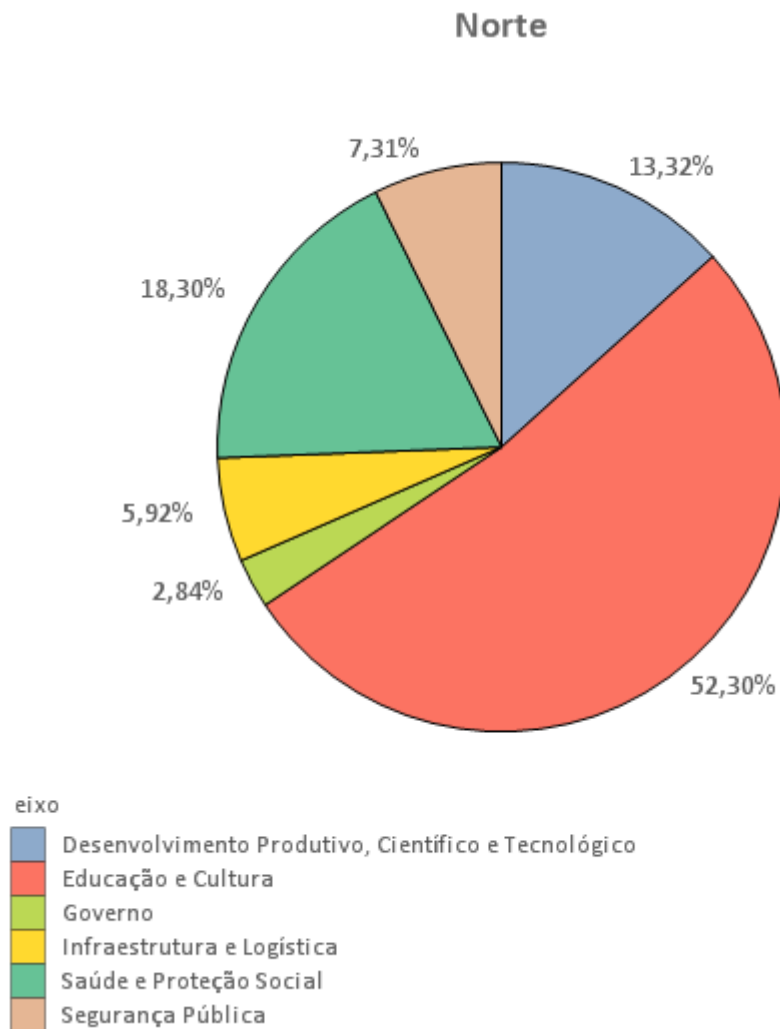

Fonte: Sistema de Informações Gerenciais e de Planejamento (SIGPlan).



Gráfico 10
Território Oeste – Minas Gerais - 2017

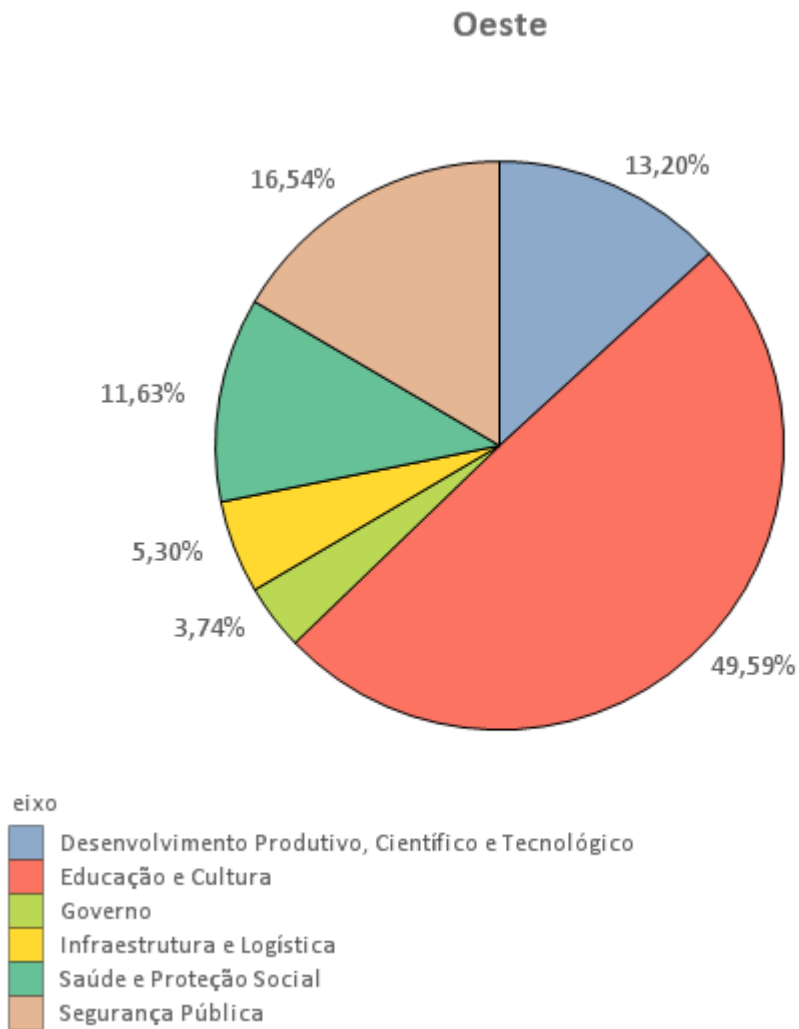

Fonte: Sistema de Informações Gerenciais e de Planejamento (SIGPlan).



Gráfico 11
Território Sudoeste – Minas Gerais – 2017

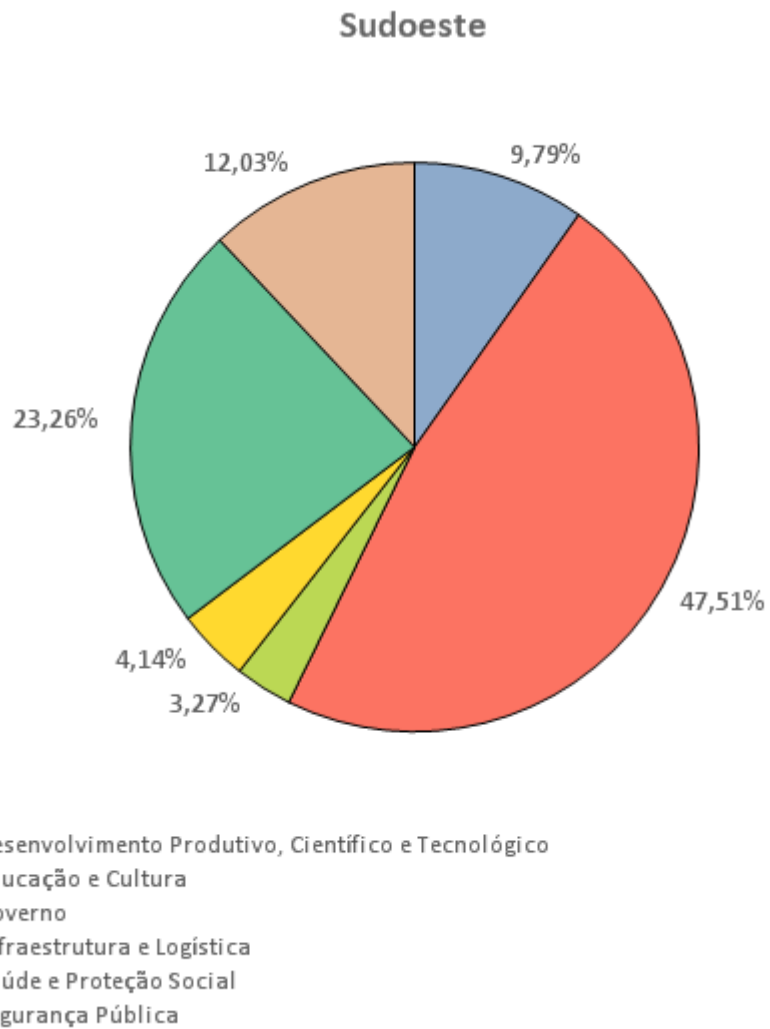

Fonte: Sistema de Informações Gerenciais e de Planejamento (SIGPlan).



Gráfico 12

Território Sul – Minas Gerais - 2017
Sul

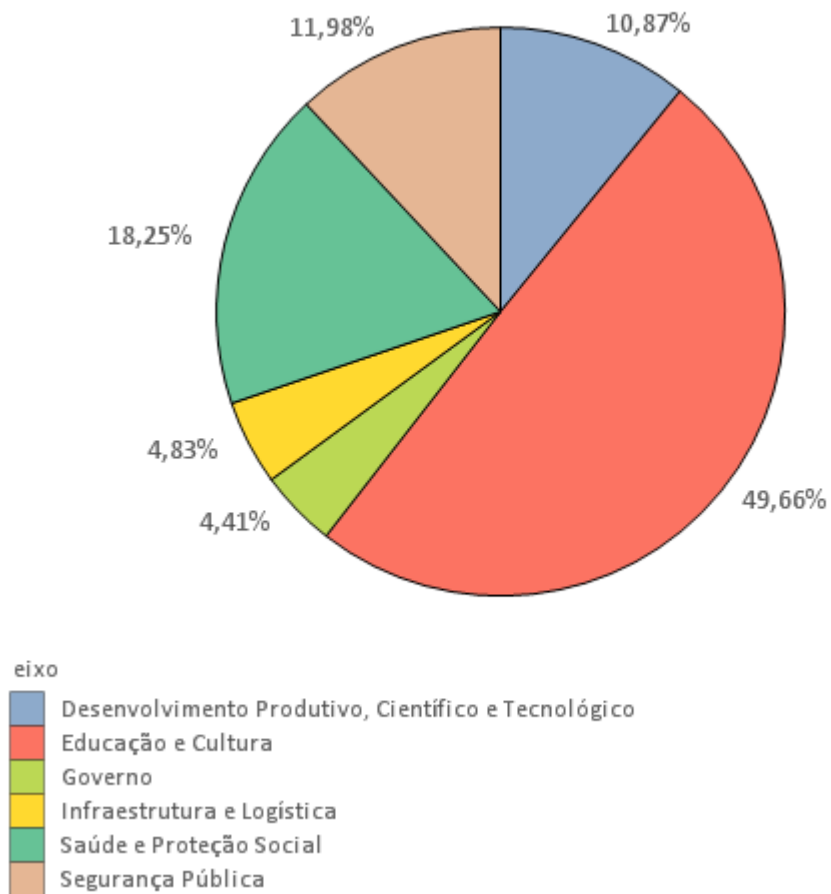

Fonte: Sistema de Informações Gerenciais e de Planejamento (SIGPlan).



Gráfico 13
Território Triângulo Norte – Minas Gerais - 2017

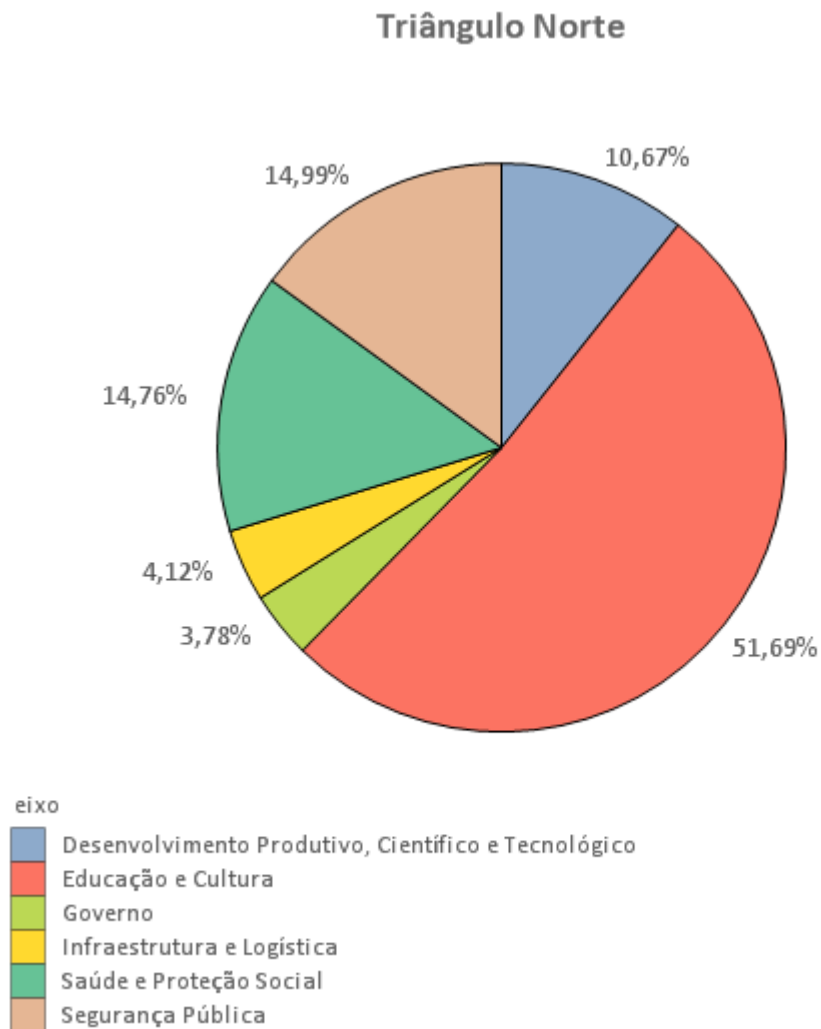

Fonte: Sistema de Informações Gerenciais e de Planejamento (SIGPlan).



Gráfico 14
Território Triângulo Sul – Minas Gerais – 2017
Triângulo Sul

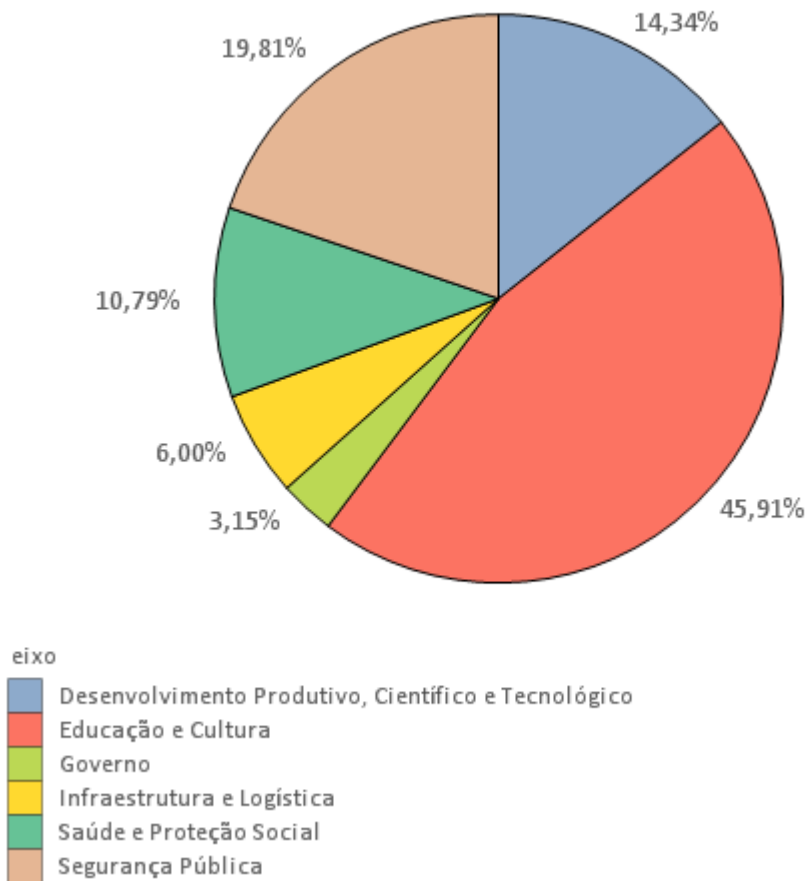

Fonte: Sistema de Informações Gerenciais e de Planejamento (SIGPlan).



Gráfico 15
Território Vale do Aço – Minas Gerais - 2017

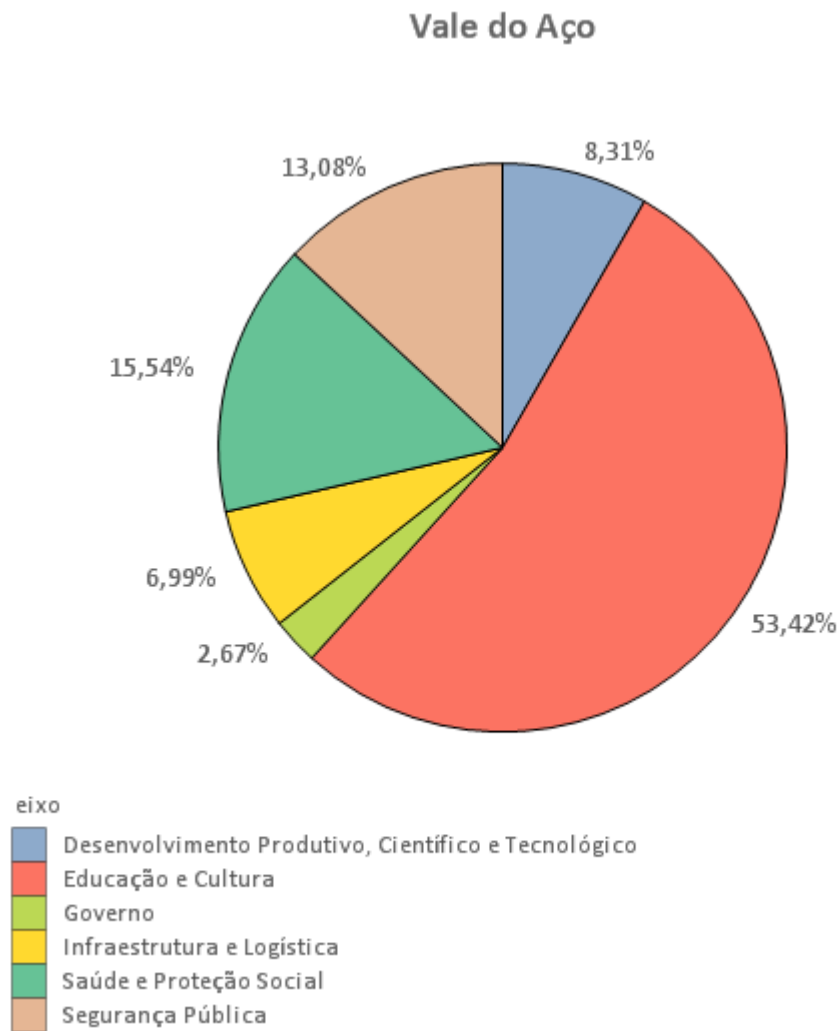

Fonte: Sistema de Informações Gerenciais e de Planejamento (SIGPlan).



Gráfico 16
Território Vale do Rio Doce – Minas Gerais - 2017

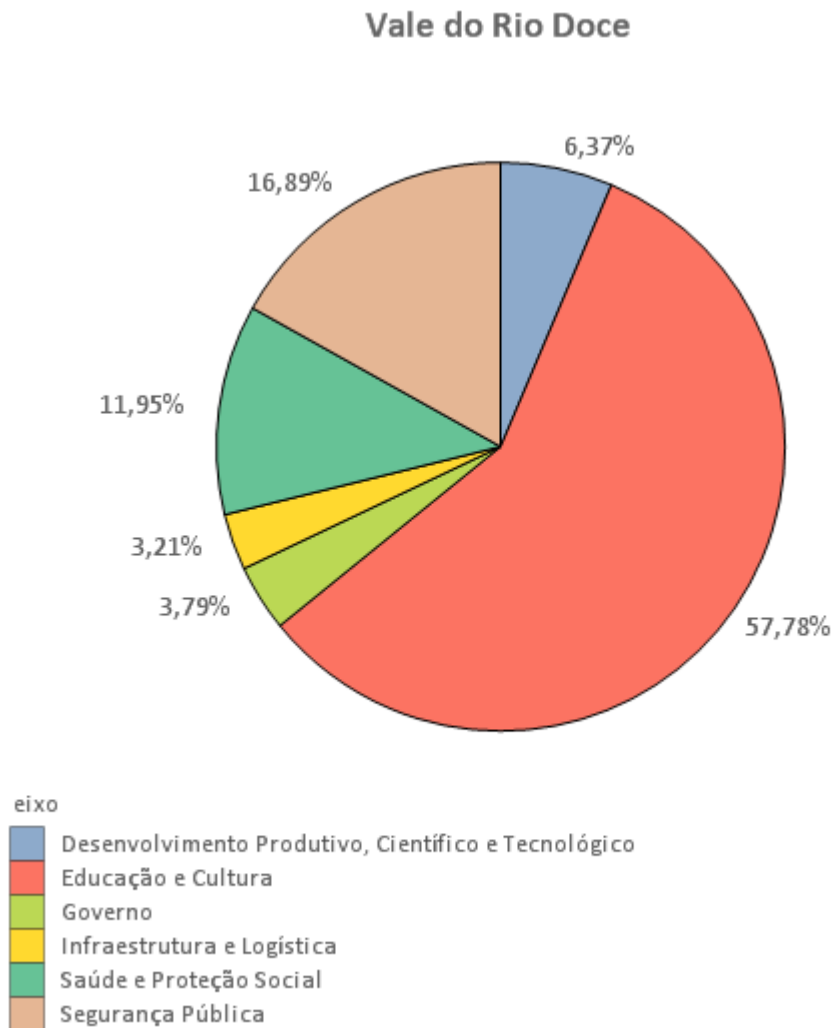

Fonte: Sistema de Informações Gerenciais e de Planejamento (SIGPlan).



Gráfico 17
Território Vertentes – Minas Gerais - 2017

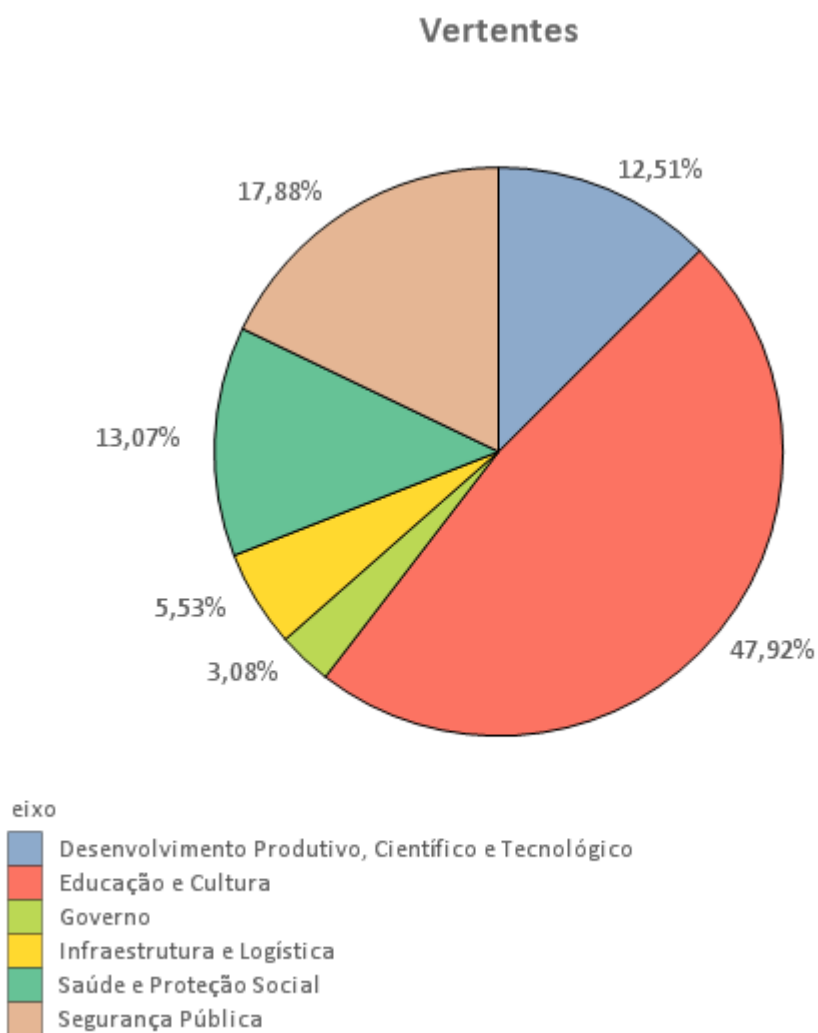

Fonte: Sistema de Informações Gerenciais e de Planejamento (SIGPlan).

Por fim, apresenta-se na tabela 8 a distribuição *per capita* dos valores programados e executados por território em 2017:



Tabela 8

Gasto *per capita* programado e executado nos programas por território - Minas Gerais -
3º Bimestre - 2017

Território	Programado PPAG 2017 (A)	Executado 2017 (B)	B/A	Análise Vertical (C)
Alto Jequitinhonha	4.730,62	1.650,54	34,89%	80,97%
Caparaó	3.938,54	1.368,45	34,75%	67,13%
Central	4.076,80	1.681,78	41,25%	82,50%
Mata	4.610,09	1.657,45	35,95%	81,31%
Médio e Baixo Jequitinhonha	3.824,07	1.179,87	30,85%	57,88%
Metropolitano	6.547,65	3.119,72	47,65%	153,04%
Mucuri	4.475,65	1.534,83	34,29%	75,29%
Noroeste	4.256,06	1.723,40	40,49%	84,54%
Norte	4.333,91	1.531,58	35,34%	75,13%
Oeste	4.243,43	1.553,11	36,60%	76,19%
Sudoeste	4.192,30	1.530,03	36,50%	75,06%
Sul	4.123,37	1.564,12	37,93%	76,73%
Triângulo Norte	4.055,08	1.697,24	41,85%	83,26%
Triângulo Sul	4.255,81	1.856,01	43,61%	91,05%
Vale do Aço	3.918,13	1.388,35	35,43%	68,11%
Vale do Rio Doce	4.681,43	1.580,68	33,76%	77,54%
Vertentes	4.358,78	1.702,71	39,06%	83,53%
Total	4.936,43	2.038,47	41,29%	100,00%

Fonte: Sistema de Informações Gerenciais e de Planejamento (SIGPlan).

* Os valores programados ou executados apropriados no localizador "Diversos municípios - Multiterritorial" foram incorporados aos vários territórios proporcionalmente às respectivas populações.

** Para cálculo dos gastos *per capita*, foram utilizadas as projeções de população realizadas pelo IBGE.



Verifica-se que os territórios que apresentaram maior gasto *per capita* executado nas ações dos programas do PPAG em 2017 foram: Metropolitano (R\$ 3.199,72), Triângulo Sul (R\$ 1.856,01) e Noroeste (R\$ 1.723,40). Por outro lado, a relação entre os dispêndios programados e executados nesse período evidenciou as maiores taxas nos seguintes territórios: Metropolitano (47,65%), Triângulo Sul (43,61%), Triângulo Norte (41,85%) e Central (41,25%).

A distribuição *per capita* dos gastos programados por território é confirmada quando se visualiza os dados por município mediante o Mapa 1:

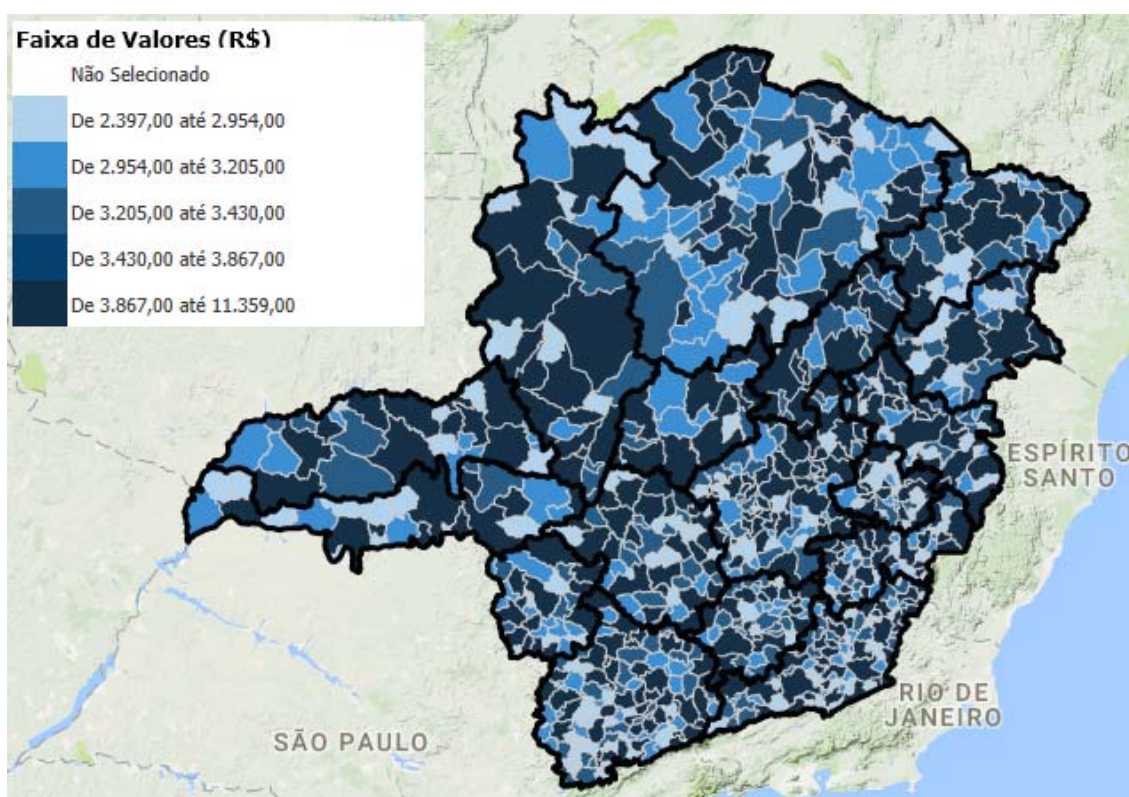

Mapa 1: Distribuição *per capita* dos recursos programados nas ações dos programas do PPAG – Minas Gerais – 2017

Fonte: Superintendência Central de Planejamento e Programação Orçamentária (SCPPPO/SEPLAG).

Nota: Os valores que não foram alocados especificadamente por município, ou seja, que estão genericamente apropriados nos localizadores de ordem territorial ou estadual, foram incorporados aos municípios conforme a participação das respectivas populações nos diversos territórios ou no estado. Para cálculo dos gastos *per capita*, foram utilizadas as projeções de população realizadas pelo Instituto Brasileiro de Geografia e Estatística - IBGE.

Já a distribuição *per capita* dos gastos executados por território pode ser visualizada no Mapa 2:

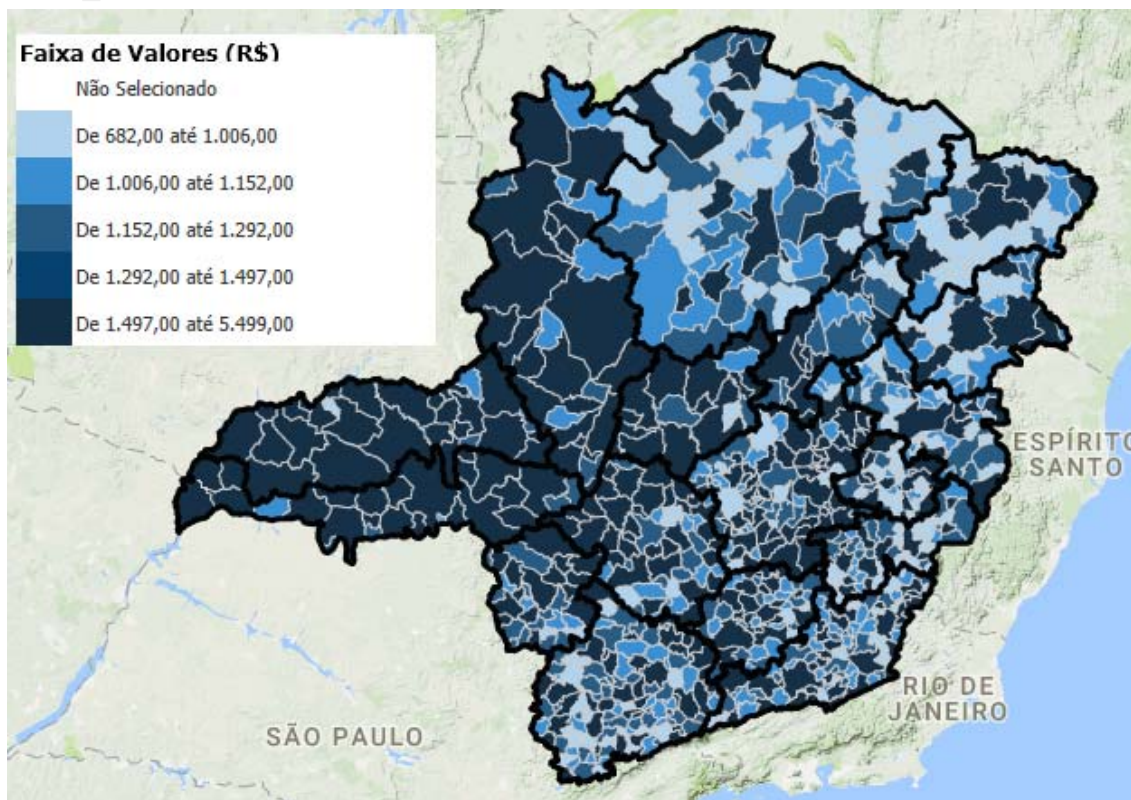

Mapa 2: Distribuição *per capita* dos recursos executados em todos os programas do PPAG – Minas Gerais – 3º Bimestre de 2017

Fonte: Sistema de Informação Gerenciais de Planejamento (SIGPlan)

Nota: Os valores que não foram alocados especificadamente por município, ou seja, que estão genericamente apropriados nos localizadores de ordem territorial ou estadual, foram incorporados aos municípios conforme a participação das respectivas populações nos diversos territórios ou no estado. Para cálculo dos gastos per capita, foram utilizadas as projeções de população realizadas pelo Instituto Brasileiro de Geografia e Estatística - IBGE.

2.4 EXECUÇÃO DE PROGRAMAS NOS MUNICÍPIOS CLASSIFICADOS NO EXTRATO IDENTIFICADO COMO BAIXO DESEMPENHO DO IMRS

O Índice Mineiro de Responsabilidade Social (IMRS) divulga o perfil de desempenho dos municípios do Estado nas áreas sociais. Para tanto, considera as dimensões de assistência social, educação, saúde, emprego, segurança alimentar, segurança pública, habitação, saneamento, transporte, lazer e renda, consoante as variáveis de gênero, etnia, orientação sexual, idade, condição de deficiência, esforço de gestão governamental e participação popular.

A fim de aferir o desempenho dos municípios classificados nas últimas cinquenta posições do IMRS durante o exercício corrente, bem como evidenciar as informações necessárias ao controle da eficácia das ações voltadas para o



desenvolvimento social dos municípios com pior desempenho nesse índice, a seção que se segue contém os seguintes demonstrativos:

- Demonstrativo dos Recursos Programados e Aplicados, por programa, no Desenvolvimento Social dos Municípios Classificados nas Cinquenta Últimas Posições do IMRS;
- Demonstrativo dos Recursos Programados e Aplicados nos Municípios Classificados nas Cinquenta Últimas Posições do IMRS.

Os demonstrativos irão retratar, além dos recursos aplicados até o bimestre monitorado, o valor programado inicial em cada programa e município. O objetivo é evidenciar o desempenho da política frente ao planejamento.

Na tabela abaixo se encontram os valores programados e executados nos programas do PPAG até o terceiro bimestre de 2017, que contemplaram os municípios classificados nas últimas cinquenta posições do IMRS.



Tabela 9

**Demonstrativo dos Recursos Programados e Aplicados, por Programa, no
Desenvolvimento Social dos Municípios Classificados nas Cinquenta Últimas Posições
do IMRS – 3º bimestre de 2017**

		R\$ 1,00	
Código do Programa	Programa	Programado PPAG 2017	Realizado Jan - Jun
1	ASSISTÊNCIA À SAÚDE DOS SEGURADOS E DOS SEUS DEPENDENTES	1.732.676	526.495
3	GESTÃO ESTRATÉGICA DA INVESTIGAÇÃO CRIMINAL	597.918	140.639
4	INFRAESTRUTURA E LOGÍSTICA DA POLÍCIA CIVIL	1.851.559	1.214.018
6	VALORIZAÇÃO E CAPACITAÇÃO DO SERVIDOR DA POLÍCIA CIVIL	57.622	833
8	PRESTAÇÃO DE SERVIÇOS PREVIDENCIÁRIOS	31.929.004	12.104.463
11	GESTÃO DE TRÂNSITO	4.575.118	3.010.730
13	FOMENTO À INDÚSTRIA DE ALTA TECNOLOGIA	33.171.484	1.551.640
18	ASSISTÊNCIA HEMATOLÓGICA E HEMOTERÁPIA	-	3.842
19	PROMOÇÃO SOCIAL DE JOVENS NO CAMPO E PERIFERIAS URBANAS	-	295.284
20	GERAÇÃO DE ENERGIA ELÉTRICA	23.002.926	8.306.797
21	DIREITOS DO CIDADÃO	37.484	10.700
22	POLÍTICAS DE PROTEÇÃO DE DIREITOS HUMANOS	358.816	109.677
23	MELHORIA DA QUALIDADE DOS SERVIÇOS PÚBLICOS ESTADUAIS	2.761	-
24	DESENVOLVIMENTO DE ATIVIDADES DE EDUCAÇÃO, CAPACITAÇÃO E PESQUISA APLICADA EM ÁGUAS	3.062	-
25	GERAÇÃO DE CONHECIMENTO E DE TECNOLOGIA AGROPECUÁRIA	323.529	155.190
26	DESENVOLVIMENTO DA INFRAESTRUTURA ESTADUAL, MUNICIPAL E REGIONAL	1.236.316	93.050
29	MINAS MAIS RESILIENTE	81.307	28.218
30	VIGILÂNCIA LABORATORIAL EM SAÚDE PÚBLICA	1.312	-
31	AUXÍLIO FINANCEIRO AO SEGURADO	39.144	10.177
32	PROGRAMA ESTADUAL DE ASSISTÊNCIA AO PECÚLIO DOS SERVIDORES DO ESTADO DE MINAS GERAIS	2.664.437	106.899
33	SERVIÇO ESPECIAL DE SEGURANÇA GOVERNAMENTAL	345.055	-
34	TURISMO COMO FATOR DE SUSTENTABILIDADE REGIONAL	48.824	627
35	IDENTIDADE TURÍSTICA DE MINAS GERAIS	17.673	4.013
36	PROMOÇÃO DA CIDADANIA E PARTICIPAÇÃO SOCIAL	564.905	56.501
37	DESENVOLVIMENTO DA EDUCAÇÃO SUPERIOR	287.008	30.768
38	REGULAÇÃO E FISCALIZAÇÃO DA PRESTAÇÃO DOS SERVIÇOS DE ABASTECIMENTO DE ÁGUA E ESGOTAMENTO SANITÁRIO DE MINAS GERAIS	5.872	1.400
39	AMPLIAÇÃO DA COBERTURA EM ÁREAS DE CONCESSÃO DA COPASA E COPANOR	25.809.318	11.042.422
44	ASSESSORAMENTO SUPERIOR	-	21.200
46	REGULARIZAÇÃO FUNDIÁRIA E ACESSO A TERRA	272.820	2.615
48	PLANTANDO O FUTURO	405.075	169.639
50	APOIO À INDUÇÃO E À INOVAÇÃO CIENTÍFICA E TECNOLÓGICA	6.663.003	21.872
51	PLANO DE ATENÇÃO A SAÚDE	3.574.288	1.478.672
52	REPRESENTAÇÃO E DEFESA DOS INTERESSES DO ESTADO DE MINAS GERAIS NOS ESCRITÓRIOS REGIONAIS	16.876	10.093
53	ALÉM DA PORTEIRA	273.294	-
54	FÓRUMS REGIONAIS DE GOVERNO	2.726	-
55	CERTIFICA MINAS CAFÉ	8.833	-
56	GESTÃO METROPOLITANA DO NÚCLEO E COLAR DO VALE DO AÇO	-	344
57	MINAS PECUÁRIA	11.656	-
59	APOIO À PRODUÇÃO SUSTENTÁVEL, AGREGAÇÃO DE VALOR E COMERCIALIZAÇÃO - DO CAMPO À MESA	785.423	181.202
61	ESTRADAS VICINAIS DE MINAS	30.946	-
62	INFRAESTRUTURA RURAL	33.677	-
63	PROJETO JAÍBA	188.551	230.701
64	BARRAGENS DE MINAS	2.367.363	-
68	ASSISTÊNCIA TÉCNICA E EXTENSÃO RURAL PARA O ESTADO DE MINAS GERAIS	1.468.562	1.292.941
70	COMUNICAÇÃO SOCIAL	4.277.032	580.216
73	MINAS SEM FOME	720	-
74	RADIODIFUSÃO	44.990	5.766
79	ESTRADAS DE MINAS: INFRAESTRUTURA LOGÍSTICA	2.213.182	5.503.150
80	PROMOÇÃO DE DEFESA CIVIL	426.316	-
81	EDUCAÇÃO PARA A JUVENTUDE	15.254.214	67.542
82	EDUCAÇÃO DO CAMPO, INDÍGENA E QUILOMBOLA	2.639.772	-



84	OPERAÇÃO E SEGURANÇA DOS CORREDORES DE TRANSPORTE	-	266.085
86	GARANTIA DOS DIREITOS HUMANOS, DIVERSIDADE E INCLUSÃO SOCIAL	358.332	-
87	PROGRAMA DE APOIO A AMPLIAÇÃO E A MELHORIA DO SISTEMA PRISIONAL	285.748	-
91	QUALIFICA SUAS	276.477	46.975
93	PROMOÇÃO DA QUALIDADE E CONFORMIDADE DOS PRODUTOS CIRCULANTES NO MERCADO MINEIRO	8.896	-
95	PROMOÇÃO DE JUSTIÇA METROLÓGICA NAS RELAÇÕES DE CONSUMO	21.427	7.916
96	FINANCIAMENTO RURAL E FLORESTAL	1.000	-
99	PRESERVAÇÃO DO PATRIMÔNIO CULTURAL	4.484	-
101	SOLUÇÕES EM TECNOLOGIA DA INFORMAÇÃO E COMUNICAÇÃO	1.634.784	305.810
102	DEFESA SANITÁRIA	192.104	-
103	EXECUÇÃO DESCENTRALIZADA E AUTÔNOMA DAS AÇÕES E SERVIÇOS DE SAÚDE	34.585.883	-
104	SEGURANÇA DE ALIMENTOS	79.693	-
106	DESENVOLVIMENTO DO ENSINO SUPERIOR NA UEMG	32.908	71.258
107	SALVAGUARDA E PROMOÇÃO DO PATRIMÔNIO CULTURAL	14.419	-
108	APOIO AO DESENVOLVIMENTO MUNICIPAL, A CAPTAÇÃO E COORDENAÇÃO DA TRANSFERÊNCIA DE RECURSOS	7.002.217	450.000
110	POLICIA OSTENSIVA	10.387.552	2.310.048
114	OFERTA DE PROTEÇÃO SOCIOASSISTENCIAL	4.359.793	1.847.500
115	APOIO AO CONTROLE SOCIAL E À GESTÃO COMPARTILHADA DO SUAS	5.678	4.266
116	MINAS DIGITAL	3.994.857	162.707
120	GESTÃO E DESENVOLVIMENTO SUSTENTÁVEL DE RECURSOS HÍDRICOS	1.467.215	314.626
121	GESTÃO AMBIENTAL INTEGRADA	59.585	-
122	ÁGUA PARA TODOS - UNIVERSALIZAÇÃO DO ACESSO E USO DA ÁGUA	16.298.134	4.234.939
123	EDUCAÇÃO PROFISSIONAL DE SEGURANÇA PÚBLICA	35.067	12.161
124	REGISTRO PÚBLICO DE EMPRESAS MERCANTIS E ATIVIDADES AFINS	26.649	3.826
125	CONSOLIDAÇÃO DA POLÍTICA DE ECONOMIA SOLIDÁRIA	452.636	484
127	INCLUSÃO PRODUTIVA PARA O MUNDO DO TRABALHO	570.849	33.253
128	SEGURANÇA ALIMENTAR NUTRICIONAL SUSTENTÁVEL	26.247	-
129	LEITE PELA VIDA	5.886.218	4.108.756
130	PROMOÇÃO E DIFUSÃO CULTURAL	4.676	3.852
131	INOVAÇÃO CIENTÍFICA E TECNOLÓGICA	8.032	-
132	GESTÃO DA INFORMAÇÃO CULTURAL	63	569
133	ASSISTÊNCIA AO MILITAR	143.289	23.561
135	DEMOCRATIZAÇÃO DO ACESSO À CULTURA	26.748	5.635
138	MODERNIZAÇÃO E PRESERVAÇÃO DA INFRAESTRUTURA CULTURAL	835	50.672
139	BRASIL ALFABETIZADO	290.296	-
140	FOMENTO E INCENTIVO À CULTURA	715.959	5.200
141	DESENVOLVIMENTO DE AÇÕES DE EDUCAÇÃO E PESQUISA PARA O SISTEMA ÚNICO DE SAÚDE	1.224.849	-
142	3 A - ALIMENTO, ÁGUA E AMBIENTE	428.461	-
143	PROTEÇÃO DAS ÁREAS AMBIENTALMENTE CONSERVADAS, A FAUNA, E A BIODIVERSIDADE FLORESTAL.	21.872	-
145	SANEAMENTO É VIDA	997.792	709
146	MINAS INTEGRADA	644.246	10.523
147	NOSSA CIDADE MELHOR	744.493	380.460
150	TECNOCAMPO	126.205	-
151	APOIO ÀS POLÍTICAS DE DESENVOLVIMENTO SOCIAL	1.725.725	7.310
152	PROGRAMA DE DESENVOLVIMENTO DO NORTE E NORDESTE	2.238.562	149.393
153	PRODUÇÃO, SISTEMATIZAÇÃO E DISSEMINAÇÃO DE DADOS ESTATÍSTICOS	-	1.292
157	ENERGIA COMPETITIVA E SUSTENTÁVEL	3.937.015	-
158	FORTALECIMENTO E DESENVOLVIMENTO DA INDÚSTRIA DE MINERAÇÃO E TRANSFORMAÇÃO	10.936	-
164	EXPANSÃO E CONSOLIDAÇÃO DO ENSINO PROFISSIONALIZANTE E SUPERIOR	760.325	-
167	FORMAÇÃO PROFISSIONAL PARA O MERCADO DE TRABALHO E GERAÇÃO DE RENDA	296.165	99.159
170	PROMOÇÃO E FOMENTO DA INDÚSTRIA, COMÉRCIO E SERVIÇOS DE MINAS GERAIS	31.277	8.409
173	VIGILÂNCIA EM SAÚDE	7.847.792	186.015
174	POLÍTICA ESTADUAL DE ATENÇÃO HOSPITALAR	3.986.946	211.511
175	ASSISTÊNCIA FARMACÉUTICA	15.040.876	2.144.805
177	TRANSMISSÃO DE ENERGIA ELÉTRICA	3.970.610	268.438
178	MINAS ESPORTIVA	760.136	3.468
179	REDES DE ATENÇÃO À SAÚDE	18.004.277	4.652.948



180	GESTÃO DO SISTEMA ÚNICO DE SAÚDE	6.549.369	110.027
181	DISTRIBUIÇÃO DE ENERGIA ELÉTRICA	57.830.938	19.757.846
182	APORTE DE CAPITAL - CEMIG	2.245.979	4.856
183	REGULAÇÃO	21.860.684	6.437.327
187	DESENVOLVIMENTO DO SETOR DE MINERAÇÃO, ENERGIA E INFRAESTRUTURA	3.817.854	11.769
188	NOVOS INVESTIMENTOS EM USINAS, SUBESTAÇÕES E LINHAS DE TRANSMISSÃO	44	-
189	INCENTIVO AO ESPORTE	419.884	-
190	GESTÃO ESTRATÉGICA DE PESSOAS	2.808	-
191	MELHORIA DA QUALIDADE AMBIENTAL	131.887	1.149
192	ATENÇÃO PRIMÁRIA À SAÚDE	21.792.239	117.858
193	DESENVOLVIMENTO DA EDUCAÇÃO PROFISSIONAL E TECNOLÓGICA	2.731	654.086
194	POLÍTICAS SOBRE DROGAS	4.438	2.869
197	FOMENTO À INDÚSTRIA CRIATIVA	3.128.153	274.553
203	PREVENÇÃO SOCIAL À CRIMINALIDADE	2.680.114	818.716
204	ROMPIMENTO DA TRAJETÓRIA INFRACIONAL DOS ADOLESCENTES DO ESTADO	9.280.027	4.714.895
205	GESTÃO INTEGRADA DE SEGURANÇA PÚBLICA	73.053	165
208	INFRAESTRUTURA DO SISTEMA PRISIONAL	192.180.213	13.679.285
210	COOPERAÇÃO ESTADO MUNICÍPIOS NA ÀREA EDUCACIONAL	196.459	-
211	ESCOLAS SUSTENTÁVEIS	37.801.536	7.643.206
212	VALORIZAÇÃO E FORMAÇÃO DOS PROFISSIONAIS DA EDUCAÇÃO	616.529.802	234.824.888
214	EDUCAÇÃO INTEGRAL E INTEGRADA	18.099.541	528.871
217	SOLUÇÕES EM SERVIÇOS DE APOIO TÉCNICO-OPERACIONAL	44	-
220	INCLUSÃO SOCIAL DE JOVENS EM SITUAÇÃO DE VULNERABILIDADE SOCIAL	35.438	20.533
701	APOIO À ADMINISTRAÇÃO PÚBLICA	254.110.697	106.860.724
702	OBRIGAÇÕES ESPECIAIS	1.689.303.891	511.540.787
703	PROCESSO JUDICIÁRIO	36.628.304	4.908.975
706	PRESTAÇÃO JURISDICIONAL	16.439.608	6.335.170
714	AQUISIÇÃO, CONSTRUÇÃO, REPAROS DE BENS IMÓVEIS	87.489	9.282
726	ACESSO À JUSTIÇA	805.290	200.820
737	MODERNIZAÇÃO INSTITUCIONAL	380.578	52
738	PROTEÇÃO E DEFESA DO CONSUMIDOR	2.173.101	66.085
999	RESERVA DE CONTINGÊNCIA	23.798.140	-
Total geral		3.340.152.092	990.289.669

Fonte: Sistema de Informações Gerenciais e de Planejamento (SIGPlan)

Elaboração: Superintendência Central de Planejamento e Programação Orçamentária (SCPP0)

Ressalta-se que os programas com valores programados iguais a zero referem-se àqueles que à época de elaboração do PPAG e LOA não possuíam valores planejados para o desenvolvimento dos municípios classificados nas cinquenta últimas posições do IMRS. Entretanto, como é sabido o planejamento não é estático e seu ciclo de funcionamento pressupõe a possibilidade de mudança de escopo, redefinição de metas e adequação da execução. Nesse sentido, novos programas puderam ser incluídos na listagem na medida em que houve execução orçamentária nos municípios classificados nas cinquenta últimas posições do IMRS. Para esses casos a comparação entre o valor programado e o executado não pode ser observada.

Por sua vez, a tabela 10 evidencia os recursos planejados e aplicados nos municípios classificados nas cinquenta últimas posições do IMRS:



Tabela 10

Demonstrativo dos Recursos Programados e Aplicados nos Municípios Classificados nas Cinquenta Últimas Posições do IMRS – 3º bimestre de 2017

R\$ 1,00

MUNICÍPIO	Programado PPAG 2017	Realizado Jan - Jun
Água Boa	53.942.278	16.083.979
Águas Vermelhas	44.163.994	12.887.391
Alpercata	20.292.174	5.652.202
Ataléia	46.026.464	14.631.312
Bertópolis	16.315.434	5.445.356
Bonito de Minas	34.106.960	9.593.631
Cachoeira de Pajeú	30.056.912	8.752.653
Capitão Andrade	15.711.013	4.899.404
Carai	67.162.742	16.818.323
Central de Minas	23.402.271	7.596.792
Chapada do Norte	51.409.007	13.956.244
Crisólita	17.435.602	5.838.079
Divino das Laranjeiras	19.090.056	6.706.040
Esmeraldas	211.097.142	66.572.200
Espinosa	115.838.691	36.277.703
Faria Lemos	11.918.507	4.381.780
Felisburgo	25.125.241	7.346.529
Francisco Badaró	33.075.515	9.571.155
Frei Inocêncio	32.866.797	10.008.088
Galiléia	28.110.232	10.270.298
Icarai de Minas	36.872.059	10.918.960
Jaíba	121.791.154	39.717.937
Joáima	49.863.539	14.714.386
Juvenília	22.417.454	7.422.244
Mathias Lobato	11.820.833	3.794.908
Miravânia	16.202.277	4.753.743
Monte Formoso	17.977.660	4.357.388
Nova Porteirinha	32.140.666	11.307.450
Novo Oriente de Minas	32.318.610	9.958.103
Orizânia	19.481.761	5.381.455
Ouro Verde de Minas	19.671.500	6.129.706
Padre Carvalho	18.676.892	5.701.892
Padre Paraíso	61.308.617	17.045.898
Palmópolis	21.420.009	7.140.964
Pavão	28.289.494	8.964.268
Periquito	19.625.629	6.037.025
Reduto	19.292.404	6.063.947
Ribeirão das Neves	1.366.887.463	376.080.831
Salto da Divisa	23.154.272	9.917.773
Santa Cruz de Minas	23.163.352	7.359.892
Santa Efigênia de Minas	13.768.258	4.485.381
Santa Helena de Minas	20.920.124	6.538.857
Santa Maria do Salto	17.702.498	5.703.235
Santa Maria do Suaçuí	61.193.170	19.324.833
São Francisco	214.885.483	72.607.297
São João das Missões	61.282.507	16.713.443
São José do Jacuri	22.498.433	6.894.892
Senhora do Porto	9.955.809	3.837.221
Sobralia	18.901.630	6.023.508
Ubaí	39.521.503	12.103.071
Total Geral	3.340.152.092	990.289.669

Fonte: Sistema de Informações Gerenciais e de Planejamento (SIGPlan)

Elaboração: Superintendência Central de Planejamento e Programação Orçamentária (SCPPPO)



Governo do Estado de Minas Gerais
Secretaria de Estado de Planejamento e Gestão
Subsecretaria de Planejamento, Orçamento e Qualidade do Gasto
Superintendência Central de Planejamento e Programação Orçamentária

DEMONSTRATIVO DE DESEMPENHO

FÍSICO-FINANCEIRO DO PPAG

SUMÁRIO

DESENVOLVIMENTO PRODUTIVO, CIENTÍFICO E TECNOLÓGICO	45
0012 - ENSINO TÉCNICO PARA O AGRONEGÓCIO	46
0013 - FOMENTO À INDÚSTRIA DE ALTA TECNOLOGIA	46
0020 - GERAÇÃO DE ENERGIA ELÉTRICA	48
0024 - DESENVOLVIMENTO DE ATIVIDADES DE EDUCAÇÃO, CAPACITAÇÃO E PESQUISA APLICADA EM ÁGUAS	49
0025 - GERAÇÃO DE CONHECIMENTO E DE TECNOLOGIA AGROPECUÁRIA	50
0027 - PROMOÇÃO DA COMPETITIVIDADE DOS PRODUTOS DA INDÚSTRIA MINEIRA	54
0029 - MINAS MAIS RESILIENTE	55
0033 - SERVIÇO ESPECIAL DE SEGURANÇA GOVERNAMENTAL	59
0034 - TURISMO COMO FATOR DE SUSTENTABILIDADE REGIONAL	60
0035 - IDENTIDADE TURÍSTICA DE MINAS GERAIS	64
0037 - DESENVOLVIMENTO DA EDUCAÇÃO SUPERIOR	67
0045 - FINANCIAMENTO AO DESENVOLVIMENTO	68
0046 - REGULARIZAÇÃO FUNDIÁRIA E ACESSO A TERRA	73
0048 - PLANTANDO O FUTURO	76
0050 - APOIO À INDUÇÃO E À INOVAÇÃO CIENTÍFICA E TECNOLÓGICA	77
0053 - ALÉM DA PORTEIRA	81
0055 - CERTIFICA MINAS CAFÉ	83
0057 - MINAS PECUÁRIA	86
0059 - APOIO À PRODUÇÃO SUSTENTÁVEL, AGREGAÇÃO DE VALOR E COMERCIALIZAÇÃO - DO CAMPO À MESA	88
0061 - ESTRADAS VICINAIS DE MINAS	94
0062 - INFRAESTRUTURA RURAL	97
0063 - PROJETO JAÍBA	98
0064 - BARRAGENS DE MINAS	100
0068 - ASSISTENCIA TÉCNICA E EXTENSÃO RURAL PARA O ESTADO DE MINAS GERAIS	102
0073 - MINAS SEM FOME	109
0077 - ATENDIMENTO COMUNITÁRIO E PSICOPEDAGÓGICO NA FUNDAÇÃO HELENA ANTIPOFF	110
0089 - APOIO À EXECUÇÃO DE AÇÕES E SERVIÇOS PÚBLICOS EM METROLOGIA E QUALIDADE	111
0092 - APOIO FINANCEIRO AO TURISMO MINEIRO	113
0093 - PROMOÇÃO DA QUALIDADE E CONFORMIDADE DOS PRODUTOS CIRCULANTES NO MERCADO MINEIRO	114
0095 - PROMOÇÃO DE JUSTIÇA METROLÓGICA NAS RELAÇÕES DE CONSUMO	115
0096 - FINANCIAMENTO RURAL E FLORESTAL	117
0097 - DESENVOLVIMENTO DA EDUCAÇÃO BÁSICA.	119
0102 - DEFESA SANITÁRIA	121
0104 - SEGURANÇA DE ALIMENTOS	124
0106 - DESENVOLVIMENTO DO ENSINO SUPERIOR NA UEMG	127
0112 - ESPORTE PARA TODOS	132
0113 - ORDENAMENTO TERRITORIAL DE MINAS GERAIS	132
0116 - MINAS DIGITAL	134
0117 - PESQUISA, DESENVOLVIMENTO E INOVAÇÃO	138
0118 - MEMÓRIA VIVA: DIFUSÃO CULTURAL PATRIMÔNIO MATERIAL E IMATERIAL	139
0120 - GESTÃO E DESENVOLVIMENTO SUSTENTÁVEL DE RECURSOS HÍDRICOS	141
0121 - GESTÃO AMBIENTAL INTEGRADA	151
0124 - REGISTRO PÚBLICO DE EMPRESAS MERCANTIS E ATIVIDADES AFINS	153
0142 - 3 A - ALIMENTO, ÁGUA E AMBIENTE	156
0143 - PROTEÇÃO DAS ÁREAS AMBIENTALMENTE CONSERVADAS, A FAUNA, E A BIODIVERSIDADE FLORESTAL.	158
0144 - ESCOLA INTEGRAL NA FUNDAÇÃO HELENA ANTIPOFF	164
0150 - TECNOCAMPO	165
0152 - PROGRAMA DE DESENVOLVIMENTO DO NORTE E NORDESTE	166
0157 - ENERGIA COMPETITIVA E SUSTENTÁVEL	168
0158 - FORTALECIMENTO E DESENVOLVIMENTO DA INDÚSTRIA DE MINERAÇÃO E TRANSFORMAÇÃO	170
0164 - EXPANSÃO E CONSOLIDAÇÃO DO ENSINO PROFISSIONALIZANTE E SUPERIOR	171
0166 - MONITORAMENTO, CONTROLE E FISCALIZAÇÃO AMBIENTAL	174
0169 - REGULARIZAÇÃO AMBIENTAL	176
0170 - PROMOÇÃO E FOMENTO DA INDÚSTRIA, COMÉRCIO E SERVIÇOS DE MINAS GERAIS	177
0177 - TRANSMISSÃO DE ENERGIA ELÉTRICA	180
0181 - DISTRIBUIÇÃO DE ENERGIA ELÉTRICA	182
0182 - APORTE DE CAPITAL - CEMIG	184
0185 - APOIO FINANCEIRO A IMPLEMENTAÇÃO DE CONTRATOS DE PPP	185
0187 - DESENVOLVIMENTO DO SETOR DE MINERAÇÃO, ENERGIA E INFRAESTRUTURA	186
0188 - NOVOS INVESTIMENTOS EM USINAS, SUBESTAÇÕES E LINHAS DE TRANSMISSÃO	188
0191 - MELHORIA DA QUALIDADE AMBIENTAL	189

0193 - DESENVOLVIMENTO DA EDUCAÇÃO PROFISSIONAL E TECNOLÓGICA	194
0197 - FOMENTO À INDÚSTRIA CRIATIVA	195
0200 - EXCELÊNCIA EM SAÚDE NO HOSPITAL UNIVERSITÁRIO	198
0206 - CULTIVANDO ÁGUA BOA	199
0207 - MELHORIA DE INSTALAÇÕES INDUSTRIAIS	199
0215 - INCENTIVO À INOVAÇÃO TECNOLÓGICA	200
0218 - APOIO A CADEIA PRODUTIVA DO CAFÉ	201
INFRAESTRUTURA E LOGÍSTICA	202
0026 - DESENVOLVIMENTO DA INFRAESTRUTURA ESTADUAL, MUNICIPAL E REGIONAL	203
0038 - REGULAÇÃO E FISCALIZAÇÃO DA PRESTAÇÃO DOS SERVIÇOS DE ABASTECIMENTO DE ÁGUA E ESGOTAMENTO SANITÁRIO DE MINAS GERAIS	213
0039 - AMPLIAÇÃO DA COBERTURA EM ÁREAS DE CONCESSÃO DA COPASA E COPANOR	215
0056 - GESTÃO METROPOLITANA DO NÚCLEO E COLAR DO VALE DO AÇO	216
0065 - APOIO AOS MUNICÍPIOS E AO DESENVOLVIMENTO REGIONAL DE MINAS GERAIS	218
0066 - DESENVOLVIMENTO E INTEGRAÇÃO DA INFRAESTRUTURA DE TRANSPORTES	218
0067 - PLANEJAMENTO, GERENCIAMENTO E FISCALIZAÇÃO DE SERVIÇOS E INFRAESTRUTURA DE TRANSPORTES	220
0079 - ESTRADAS DE MINAS: INFRAESTRUTURA LOGÍSTICA	221
0084 - OPERAÇÃO E SEGURANÇA DOS CORREDORES DE TRANSPORTE	225
0145 - SANEAMENTO É VIDA	228
0146 - MINAS INTEGRADA	232
0147 - NOSSA CIDADE MELHOR	236
SAÚDE E PROTEÇÃO SOCIAL	241
0018 - ASSISTÊNCIA HEMATOLÓGICA E HEMOTERÁPICA	242
0022 - POLÍTICAS DE PROTEÇÃO DE DIREITOS HUMANOS	244
0030 - VIGILÂNCIA LABORATORIAL EM SAÚDE PÚBLICA	246
0036 - PROMOÇÃO DA CIDADANIA E PARTICIPAÇÃO SOCIAL	248
0041 - ASSISTÊNCIA HOSPITALAR ESPECIALIZADA	254
0043 - AMPLIAÇÃO, MANUTENÇÃO E MODERNIZAÇÃO DA INFRAESTRUTURA DA FUNDAÇÃO EZEQUIEL DIAS	257
0047 - MODERNIZAÇÃO DOS ESTABELECIMENTOS ASSISTENCIAIS DE SAÚDE E GESTÃO DA FHEMIG	258
0049 - RESIDÊNCIA MÉDICA	259
0060 - PROJETO HORIZONTE	259
0075 - DESENVOLVIMENTO E PRODUÇÃO DE MEDICAMENTOS PARA O SISTEMA ÚNICO DE SAÚDE (SUS).	260
0091 - QUALIFICA SUAS	262
0103 - EXECUÇÃO DESCENTRALIZADA E AUTÔNOMA DAS AÇÕES E SERVIÇOS DE SAÚDE	264
0114 - OFERTA DE PROTEÇÃO SOCIOASSISTENCIAL	268
0115 - APOIO AO CONTROLE SOCIAL E À GESTÃO COMPARTILHADA DO SUAS	271
0122 - ÁGUA PARA TODOS - UNIVERSALIZAÇÃO DO ACESSO E USO DA ÁGUA	272
0125 - CONSOLIDAÇÃO DA POLÍTICA DE ECONOMIA SOLIDÁRIA	275
0127 - INCLUSÃO PRODUTIVA PARA O MUNDO DO TRABALHO	278
0129 - LEITE PELA VIDA	280
0131 - INOVAÇÃO CIENTÍFICA E TECNOLÓGICA	282
0141 - DESENVOLVIMENTO DE AÇÕES DE EDUCAÇÃO E PESQUISA PARA O SISTEMA ÚNICO DE SAÚDE	284
0151 - APOIO ÀS POLÍTICAS DE DESENVOLVIMENTO SOCIAL	286
0167 - FORMAÇÃO PROFISSIONAL PARA O MERCADO DE TRABALHO E GERAÇÃO DE RENDA	288
0173 - VIGILÂNCIA EM SAÚDE	290
0174 - POLÍTICA ESTADUAL DE ATENÇÃO HOSPITALAR	297
0175 - ASSISTÊNCIA FARMACÊUTICA	299
0178 - MINAS ESPORTIVA	302
0179 - REDES DE ATENÇÃO À SAÚDE	308
0180 - GESTÃO DO SISTEMA ÚNICO DE SAÚDE	314
0183 - REGULAÇÃO	318
0189 - INCENTIVO AO ESPORTE	319
0192 - ATENÇÃO PRIMÁRIA À SAÚDE	322
0220 - INCLUSÃO SOCIAL DE JOVENS EM SITUAÇÃO DE VULNERABILIDADE SOCIAL	325
SEGURANÇA PÚBLICA	327
0001 - ASSISTÊNCIA À SAÚDE DOS SEGURADOS E DOS SEUS DEPENDENTES	328
0003 - GESTÃO ESTRATÉGICA DA INVESTIGAÇÃO CRIMINAL	331
0004 - INFRAESTRUTURA E LOGÍSTICA DA POLÍCIA CIVIL	334
0006 - VALORIZAÇÃO E CAPACITAÇÃO DO SERVIDOR DA POLÍCIA CIVIL	337
0007 - PROGRAMA DE APOIO HABITACIONAL AOS MILITARES DO ESTADO DE MINAS GERAIS	339
0008 - PRESTAÇÃO DE SERVIÇOS PREVIDENCIÁRIOS	340
0011 - GESTÃO DE TRÂNSITO	343
0080 - PROMOÇÃO DE DEFESA CIVIL	346
0087 - PROGRAMA DE APOIO A AMPLIAÇÃO E A MELHORIA DOS SISTEMAS PRISIONAL E SOCIEDUCATIVO	349
0110 - POLÍCIA OSTENSIVA	350

0123 - EDUCAÇÃO PROFISSIONAL DE SEGURANÇA PÚBLICA	357
0133 - ASSISTÊNCIA AO MILITAR	359
0137 - DESENVOLVIMENTO DO ENSINO FUNDAMENTAL E MÉDIO - CTPM	362
0194 - POLÍTICAS SOBRE DROGAS	363
0203 - PREVENÇÃO SOCIAL À CRIMINALIDADE	366
0204 - ROMPIMENTO DA TRAJETÓRIA INFRACIONAL DOS ADOLESCENTES DO ESTADO	367
0205 - GESTÃO INTEGRADA DE SEGURANÇA PÚBLICA	371
0208 - INFRAESTRUTURA DO SISTEMA PRISIONAL	377
EDUCAÇÃO E CULTURA	382
0019 - PROMOÇÃO SOCIAL DE JOVENS NO CAMPO E PERIFERIAS URBANAS	383
0074 - RADIODIFUSÃO	384
0081 - EDUCAÇÃO PARA A JUVENTUDE	386
0082 - EDUCAÇÃO DO CAMPO, INDÍGENA E QUILOMBOLA	392
0086 - GARANTIA DOS DIREITOS HUMANOS, DIVERSIDADE E INCLUSÃO SOCIAL	394
0099 - PRESERVAÇÃO DO PATRIMÔNIO CULTURAL	398
0107 - SALVAGUARDA E PROMOÇÃO DO PATRIMÔNIO CULTURAL	401
0109 - QUALIFICAÇÃO DO USO E AMPLIAÇÃO DO ACESSO AO PATRIMÔNIO CULTURAL	403
0130 - PROMOÇÃO E DIFUSÃO CULTURAL	403
0132 - GESTÃO DA INFORMAÇÃO CULTURAL	407
0135 - DEMOCRATIZAÇÃO DO ACESSO À CULTURA	409
0138 - MODERNIZAÇÃO E PRESERVAÇÃO DA INFRAESTRUTURA CULTURAL	412
0139 - BRASIL ALFABETIZADO	416
0140 - FOMENTO E INCENTIVO À CULTURA	418
0210 - COOPERAÇÃO ESTADO MUNICÍPIOS NA ÁREA EDUCACIONAL	424
0211 - ESCOLAS SUSTENTÁVEIS	425
0212 - VALORIZAÇÃO E FORMAÇÃO DOS PROFISSIONAIS DA EDUCAÇÃO	433
0214 - EDUCAÇÃO INTEGRAL E INTEGRADA	447
GOVERNO	456
0005 - EDIÇÃO, IMPRESSÃO, COMERCIALIZAÇÃO E DIVULGAÇÃO DO JORNAL MINAS GERAIS E DOS SERVIÇOS GRÁFICOS	457
0014 - GESTÃO FISCAL, CONTÁBIL E FINANCEIRA DO ESTADO	458
0015 - GESTÃO EFETIVA DA ADMINISTRAÇÃO TRIBUTÁRIA ESTADUAL	463
0021 - DIREITOS DO CIDADÃO	466
0023 - MELHORIA DA QUALIDADE DOS SERVIÇOS PÚBLICOS ESTADUAIS	468
0031 - AUXÍLIO FINANCEIRO AO SEGURADO	470
0042 - PRESERVAÇÃO DA MEMÓRIA TÉCNICO-CIENTÍFICA DO ESTADO DE MINAS GERAIS	471
0051 - PLANO DE ATENÇÃO A SAÚDE	472
0052 - REPRESENTAÇÃO E DEFESA DOS INTERESSES DO ESTADO DE MINAS GERAIS NOS ESCRITÓRIOS REGIONAIS	476
0054 - FÓRUMS REGIONAIS DE GOVERNO	477
0069 - FORTALECIMENTO DAS RELAÇÕES ENTRE O PODER LEGISLATIVO E EXECUTIVO	479
0070 - COMUNICAÇÃO SOCIAL	480
0071 - SERVIÇOS PRESTADOS PELO IPSEMG NA REDE PRÓPRIA	481
0078 - OPERACIONALIZAÇÃO DE JOGOS	483
0085 - APORTE DE CAPITAL - MGI	484
0098 - MELHORIA DA QUALIDADE DOS ATOS NORMATIVOS	485
0101 - SOLUÇÕES EM TECNOLOGIA DA INFORMAÇÃO E COMUNICAÇÃO	486
0108 - APOIO AO DESENVOLVIMENTO MUNICIPAL, A CAPTAÇÃO E COORDENAÇÃO DA TRANSFERÊNCIA DE RECURSOS	487
0128 - SEGURANÇA ALIMENTAR NUTRICIONAL SUSTENTÁVEL	491
0134 - APRIMORAMENTO DO RELACIONAMENTO INSTITUCIONAL	493
0148 - COORDENAÇÃO DA AÇÃO GOVERNAMENTAL	493
0149 - ATENDIMENTO AO CIDADÃO	496
0153 - PRODUÇÃO, SISTEMATIZAÇÃO E DISSEMINAÇÃO DE DADOS ESTATÍSTICOS	498
0155 - GOVERNANÇA ELETRÔNICA	500
0156 - APRIMORAMENTO DA GESTÃO PÚBLICA	502
0159 - MINAS ÀS CLARAS	503
0160 - PREVENÇÃO E REPRESSÃO DE ILÍCITOS NA ADMINISTRAÇÃO PÚBLICA	504
0161 - AUDITORIA GOVERNAMENTAL	506
0165 - ELABORAÇÃO DE ESTUDOS, PESQUISAS E PROJETOS EM POLÍTICAS PÚBLICAS	506
0171 - MODERNIZAÇÃO DA GESTÃO DO PATRIMÔNIO IMOBILIÁRIO ESTADUAL	509
0172 - GESTÃO DE COMPRAS E LOGÍSTICA CORPORATIVA	510
0186 - CIDADE ADMINISTRATIVA	512
0190 - GESTÃO ESTRATÉGICA DE PESSOAS	514
0198 - MODERNIZAÇÃO DOS SISTEMA DE INFORMAÇÃO DE CASA CIVIL E RELAÇÕES INSTITUCIONAIS	518
0217 - SOLUÇÕES EM SERVIÇOS DE APOIO TÉCNICO-OPERACIONAL	520
ESPECIAL	522

0032 - PROGRAMA ESTADUAL DE ASSISTÊNCIA AO PECÚLIO DOS SERVIDORES DO ESTADO DE MINAS GERAIS	523
0044 - ASSESSORAMENTO SUPERIOR	524
0072 - ADMINISTRAÇÃO DE PALÁCIOS	525
0088 - PROGRAMA DE INTERNACIONALIZAÇÃO DE MINAS GERAIS	526
0196 - CAPITALIZAÇÃO DO BDMG	526
0219 - GESTÃO E MANUTENÇÃO DOS SISTEMAS CORPORATIVOS DO ESTADO	527
0701 - APOIO À ADMINISTRAÇÃO PÚBLICA	529
0702 - OBRIGAÇÕES ESPECIAIS	626
0703 - PROCESSO JUDICIÁRIO	693
0706 - PRESTAÇÃO JURISDICIONAL	695
0711 - REPRESENTAÇÃO JURÍDICA DO ESTADO	700
0714 - AQUISIÇÃO, CONSTRUÇÃO, REPAROS DE BENS IMÓVEIS	702
0726 - ACESSO À JUSTIÇA	703
0729 - PROCESSO LEGISLATIVO	706
0734 - PRESTAÇÃO JURISDICIONAL MILITAR	707
0737 - MODERNIZAÇÃO INSTITUCIONAL	708
0738 - PROTEÇÃO E DEFESA DO CONSUMIDOR	708
0746 - CONTROLE EXTERNO DA GESTÃO DOS RECURSOS PÚBLICOS	709
0760 - CAPACITAÇÃO E ORIENTAÇÃO NA GESTÃO DOS RECURSOS PÚBLICOS	710
0764 - ASSISTÊNCIA COMPLEMENTAR	710
0765 - APOIO HABITACIONAL	711
0766 - BENEFÍCIOS ASSISTENCIAIS	712
0767 - RESERVA DE BENEFÍCIOS	712
0999 - RESERVA DE CONTINGÊNCIA	713

DESENVOLVIMENTO PRODUTIVO, CIENTÍFICO E TECNOLÓGICO

RELATÓRIO INSTITUCIONAL DE MONITORAMENTO
DEMONSTRATIVO DE EXECUÇÃO FÍSICA E FINANCEIRA - JAN A JUN
DESENVOLVIMENTO PRODUTIVO, CIENTÍFICO E TECNOLÓGICO

PROGRAMA : 012 - ENSINO TÉCNICO PARA O AGRONEGÓCIO

Programa Unissetorial

UNIDADE RESPONSÁVEL : 3051 - EMPRESA DE PESQUISA AGROPECUÁRIA DE MINAS GERAIS

OBJETIVO DO PROGRAMA : CAPACITAR TÉCNICA E GERENCIALMENTE PESSOAS PARA ATUAREM NA AGROINDÚSTRIA DO LEITE E DERIVADOS E NO SETOR COOPERATIVISTA DAS DIVERSAS CADEIAS PRODUTIVAS DO AGRONEGÓCIO, COM VISTAS A MELHORIA DA QUALIDADE DOS PRODUTOS E AUMENTO DA RENDA.

Territórios	Orçamentário		
	Programado PPAG	Executado Jan/Jun	%
Mata	150.000,00	53.900,07	35,93
Oeste	70.000,00	9.230,11	13,19
Total	220.000,00	63.130,18	28,70

AÇÕES DO PROGRAMA POR UNIDADE ORÇAMENTÁRIA

3051 - EMPRESA DE PESQUISA AGROPECUÁRIA DE MINAS GERAIS

AÇÃO : 4014 - FORMAÇÃO DE TÉCNICOS EM LATICÍNIOS, AGROPECUÁRIA E COOPERATIVISMO

Ação de Acompanhamento Geral

Produto : ALUNO FORMADO **Unidade de Medida : ALUNO**

DETALHAMENTO DO PRODUTO: TÉCNICO PROFISSIONAL EM: LATICÍNIOS; AGROPECUÁRIA E COOPERATIVISMO.

PÚBLICO ALVO: PESSOAS INTERESSADAS EM CURSAR O ENSINO MÉDIO, TÉCNICO PÓS MÉDIO E/OU CURSOS PROFISSIONALIZANTES COM FOCO NO AGRONEGÓCIO

FINALIDADE: ATENDER A DEMANDA POR PROFISSIONAIS QUALIFICADOS DOS SEGMENTOS LATICINISTA, AGROPECUÁRIO E COOPERATIVISTA.

Territórios	Físico			Orçamentário		
	Programado PPAG	Executado Jan/Jun	%	Programado PPAG	Executado Jan/Jun	%
Mata	63	28	44,44	150.000,00	53.900,07	35,93
Oeste	32	0	0,00	70.000,00	9.230,11	13,19
Total	95	28	29,47	220.000,00	63.130,18	28,70

PROGRAMA : 013 - FOMENTO À INDÚSTRIA DE ALTA TECNOLOGIA

Programa Unissetorial

UNIDADE RESPONSÁVEL : 5011 - COMPANHIA DE DESENVOLVIMENTO ECONÔMICO DE MINAS GERAIS

OBJETIVO DO PROGRAMA : IDENTIFICAR OPORTUNIDADES E IMPLEMENTAR PROJETOS VIÁVEIS DE INVESTIMENTOS EM EMPRESAS DE ALTA TECNOLOGIA EM SETORES ESTRATÉGICOS ELETROELETRÔNICO, BIOTECNOLOGIA, AEROSPAÇIAL, DEFESA E NOVOS MATERIAIS, SAÚDE E ENERGIA.

Territórios	Orçamentário		
	Programado PPAG	Executado Jan/Jun	%
Metropolitano	30.000.000,00	1.004.657,90	3,35
Multiterritorial	72.500.000,00	35.470.429,30	48,92
Total	102.500.000,00	36.475.087,20	35,59

AÇÕES DO PROGRAMA POR UNIDADE ORÇAMENTÁRIA

5011 - COMPANHIA DE DESENVOLVIMENTO ECONÔMICO DE MINAS GERAIS

AÇÃO : 3003 - IMPLANTAÇÃO DE PÓLO DE ALTA TECNOLOGIA

Ação de Acompanhamento Geral

Produto : INFRAESTRUTURA IMPLANTADA **Unidade de Medida : INFRA-ESTRUTURA**

DETALHAMENTO DO PRODUTO: ELABORAÇÃO DE PROJETO URBANÍSTICO, PARCELAMENTO DO SOLO, LICENCIAMENTO AMBIENTAL, IMPLANTAÇÃO DE INFRAESTRUTURA PARA ATRAÇÃO DE INDUSTRIAIS DE ALTA TECNOLOGIA, GERAÇÃO DE ENERGIA LIMPA, BIOTECNOLOGIA, ELETROELETRÔNICO, ETC.

PÚBLICO ALVO: PESQUISADORES VINCULADOS À INSTITUIÇÕES DE CIÊNCIA, TECNOLOGIA E INOVAÇÃO SEDIADAS EM MG, INVENTORES INDEPENDENTES RESIDENTES NO ESTADO E EMPRESAS PRIVADAS.

FINALIDADE: PROMOVER A COMPETITIVIDADE DA INDÚSTRIA MINEIRA. OFERECENDO POSSIBILIDADES DE ALCANÇAR VANTAGENS COMPETITIVAS NO CENÁRIO NACIONAL E ATENDIMENTO AOS OBJETIVOS ESTRATÉGICOS, ESTABELECIDOS PELO GOVERNO DE MINAS GERAIS.

Territórios	Físico			Orçamentário		
	Programado PPAG	Executado Jan/Jun	%	Programado PPAG	Executado Jan/Jun	%
Metropolitano	1	0	0,00	30.000.000,00	0,00	0,00
Total	1	0	0,00	30.000.000,00	0,00	0,00

AÇÃO : 3015 - INVESTIMENTO ESTRATÉGICO NO FORTALECIMENTO E DIVERSIFICAÇÃO DA MATRIZ INDUSTRIAL

Ações de Acompanhamento Intensivo

Produto : PROJETO APOIADO **Unidade de Medida : PROJETO**

DETALHAMENTO DO PRODUTO: PROJETOS DEFINIDOS COMO VIÁVEIS E/OU ESTRATÉGICOS SERÃO APOIADOS.

PÚBLICO ALVO: CIDADÃOS, EMPRESÁRIOS, EMPRESAS E GOVERNO MINEIRO

FINALIDADE: APOIAR O DESENVOLVIMENTO ECONÔMICO REGIONAL POR MEIO DE INVESTIMENTO DIRETO E INDIRETO EM EMPRESAS MINEIRAS OU FUNDOS DE INVESTIMENTOS DESTINADOS A SEGMENTOS ESTRATEGICAMENTE DEFINIDOS, TAIS COMO: COMPLEXO INDUSTRIAL DA SAÚDE, BIOTECNOLOGIA E CIÊNCIAS DA VIDA, ENERGIA, SEMICONDUTORES, TECNOLOGIA DA INFORMAÇÃO E SISTEMAS, TELECOMUNICAÇÕES, INTERNET DAS COISAS, MATERIAIS ESTRATÉGICOS, AEROSPAÇIAL E DEFESA, DENTRE OUTROS, PROMOVEDO ASSIM O FORTALECIMENTO E DIVERSIFICAÇÃO DA MATRIZ INDUSTRIAL.

Territórios	Físico			Orçamentário		
	Programado PPAG	Executado Jan/Jun	%	Programado PPAG	Executado Jan/Jun	%
Multiterritorial	3	1	33,33	70.000.000,00	35.470.429,30	50,67
Total	3	1	33,33	70.000.000,00	35.470.429,30	50,67

AÇÃO : 8001 - ESTUDO DE VIABILIDADE DE PROJETOS DE PESQUISA E DESENVOLVIMENTO

Ação de Acompanhamento Geral

Produto : ESTUDO REALIZADO **Unidade de Medida : ESTUDO**

DETALHAMENTO DO PRODUTO: ANÁLISES EMPRESARIAIS E ESTUDOS DIVERSOS DE VIABILIDADE DE NEGÓCIOS E/OU PROJETOS, INCLUSIVE DE PESQUISA, DESENVOLVIMENTO E INOVAÇÃO, PARA IMPLANTAÇÃO OU EXPANSÃO DE NEGÓCIOS RELACIONADOS À INDÚSTRIA DE ALTA TECNOLOGIA.

PÚBLICO ALVO: COMUNIDADE DEMANDANTE/USUÁRIA DE INOVAÇÕES TECNOLÓGICAS

FINALIDADE: ELABORAÇÃO DE ESTUDOS DE VIABILIDADE DE EMPREENDIMENTOS DE ALTA TECNOLOGIA.

Territórios	Físico			Orçamentário		
	Programado PPAG	Executado Jan/Jun	%	Programado PPAG	Executado Jan/Jun	%
Metropolitano	0	6	-	0,00	1.004.657,90	-
Multiterritorial	25	0	0,00	2.500.000,00	0,00	0,00
Total	25	6	24,00	2.500.000,00	1.004.657,90	40,19

RELATÓRIO INSTITUCIONAL DE MONITORAMENTO
DEMONSTRATIVO DE EXECUÇÃO FÍSICA E FINANCEIRA - JAN A JUN
DESENVOLVIMENTO PRODUTIVO, CIENTÍFICO E TECNOLÓGICO

PROGRAMA : 020 - GERAÇÃO DE ENERGIA ELÉTRICA

Programa Multissetorial

UNIDADE RESPONSÁVEL : 5401 - CEMIG DISTRIBUIÇÃO S.A.

OBJETIVO DO PROGRAMA : AUMENTAR A CAPACIDADE INSTALADA DE GERAÇÃO POR MEIO DA CONSTRUÇÃO DE NOVAS USINAS HIDRELÉTRICAS, TÉRMICAS E/OU DE FONTES ALTERNATIVAS, ATENDENDO AOS REQUISITOS INSTITUCIONAIS DE PLANEJAMENTO E OPERAÇÃO.

Territórios	Orçamentário		
	Programado PPAG	Executado Jan/Jun	%
Alto Jequitinhonha	0,00	78.000,00	-
Central	0,00	9.000,00	-
Metropolitano	0,00	368.500,00	-
Multiterritorial	525.846.000,00	189.216.500,00	35,98
Sul	0,00	3.227.000,00	-
Triângulo Norte	0,00	428.500,00	-
Vale do Aço	0,00	280.000,00	-
Total	525.846.000,00	193.607.500,00	36,82

AÇÕES DO PROGRAMA POR UNIDADE ORÇAMENTÁRIA

5391 - CEMIG GERAÇÃO E TRANSMISSÃO S.A.

AÇÃO : 3002 - CONSTRUÇÃO E AQUISIÇÃO DE USINAS HIDRELÉTRICAS TÉRMICAS E /OU DE FONTES ALTERNATIVAS

Ações de Acompanhamento Intensivo

Produto : USINA CONSTRUÍDA **Unidade de Medida : USINA**

DETALHAMENTO DO PRODUTO: USINA HIDRELÉTRICA, TÉRMICA E/OU DE FONTES ALTERNATIVAS CONSTRUIDA E/OU ADQUIRIDA.

PÚBLICO ALVO: INDÚSTRIA, COMÉRCIO E POPULAÇÃO DO ESTADO DE MINAS GERAIS

FINALIDADE: CONSTRUIR E ADQUIRIR USINA HIDRELÉTRICA, TÉRMICA E/OU DE FONTES ALTERNATIVAS COM A PARTICIPAÇÃO DA INICIATIVA PRIVADA POR MEIO DE CONSÓRCIO, ALÉM DE ESTUDOS E PROJETOS PARA A AMPLIAÇÃO DE ATIVOS.

Territórios	Físico			Orçamentário		
	Programado PPAG	Executado Jan/Jun	%	Programado PPAG	Executado Jan/Jun	%
Multiterritorial	1	0	0,00	497.140.000,00	186.232.000,00	37,46
Total	1	0	0,00	497.140.000,00	186.232.000,00	37,46

AÇÃO : 3004 - MANUTENÇÃO DA INFRAESTRUTURA DAS USINAS HIDRELÉTRICAS E/OU TÉRMICAS

Ação de Acompanhamento Geral

Produto : MANUTENÇÃO REALIZADA **Unidade de Medida : SERVIÇO**

DETALHAMENTO DO PRODUTO: SERVIÇO OPERACIONAL IMPLANTADO PARA MANTER AS USINAS TÉRMICAS E HIDRELÉTRICAS EM FUNCIONAMENTO.

PÚBLICO ALVO: INDÚSTRIA, COMÉRCIO E POPULAÇÃO DO ESTADO DE MINAS GERAIS

FINALIDADE: PRESTAR SERVIÇOS DE TELECOMUNICAÇÕES, MEIO AMBIENTE E AQUISIÇÃO DE EQUIPAMENTOS, APOIO GERAL, ASSOCIADOS À GERAÇÃO DE ENERGIA ELÉTRICA.

Territórios	Físico			Orçamentário		
	Programado PPAG	Executado Jan/Jun	%	Programado PPAG	Executado Jan/Jun	%
Multiterritorial	1	0	0,00	6.294.000,00	2.431.000,00	38,62
Total	1	0	0,00	6.294.000,00	2.431.000,00	38,62

RELATÓRIO INSTITUCIONAL DE MONITORAMENTO
DEMONSTRATIVO DE EXECUÇÃO FÍSICA E FINANCEIRA - JAN A JUN
DESENVOLVIMENTO PRODUTIVO, CIENTÍFICO E TECNOLÓGICO

AÇÃO : 3005 - REFORMAS E MELHORIAS DE USINAS

Ação de Acompanhamento Geral

Produto : REFORMA REALIZADA **Unidade de Medida : REFORMA**

DETALHAMENTO DO PRODUTO: EXECUÇÃO DE SERVIÇOS DE REFORMAS E MELHORIAS NAS LINHAS DE TRANSMISSÃO E SUBESTAÇÕES

PÚBLICO ALVO: INDÚSTRIA, COMÉRCIO E POPULAÇÃO DO ESTADO DE MINAS GERAIS

FINALIDADE: EXECUTAR SERVIÇOS DE REFORMAS E MELHORIAS NAS USINAS EM OPERAÇÃO, VISANDO MANTER A EFICIÊNCIA DO PARQUE GERADOR INSTALADO, ALÉM DE ESTUDOS E PROJETOS PARA A AMPLIAÇÃO DE ATIVOS.

Territórios	Físico			Orçamentário		
	Programado PPAG	Executado Jan/Jun	%	Programado PPAG	Executado Jan/Jun	%
Alto Jequitinhonha	0	0	-	0,00	78.000,00	-
Central	0	0	-	0,00	9.000,00	-
Metropolitano	0	0	-	0,00	368.500,00	-
Multiterritorial	9	0	0,00	22.412.000,00	553.500,00	2,47
Sul	0	1	-	0,00	3.227.000,00	-
Triângulo Norte	0	0	-	0,00	428.500,00	-
Vale do Aço	0	0	-	0,00	280.000,00	-
Total	9	1	11,11	22.412.000,00	4.944.500,00	22,06

PROGRAMA : 024 - DESENVOLVIMENTO DE ATIVIDADES DE EDUCAÇÃO, CAPACITAÇÃO E PESQUISA APLICADA EM ÁGUAS

Programa Unissetorial

UNIDADE RESPONSÁVEL : 2351 - UNIVERSIDADE DO ESTADO DE MINAS GERAIS

OBJETIVO DO PROGRAMA : EDUCAR, CAPACITAR, FORMAR RECURSOS HUMANOS E REALIZAR PESQUISAS PARA A DEFESA E PRESERVAÇÃO DO MEIO AMBIENTE, PRINCIPALMENTE RELATIVOS À GESTÃO DOS RECURSOS HÍDRICOS, LEVANDO A COMUNIDADE MAIORES INFORMAÇÕES RELATIVAS AS AÇÕES QUE VISAM MELHORAR SUA RELAÇÃO COM OS RECURSOS NATURAIS.

Territórios	Orçamentário		
	Programado PPAG	Executado Jan/Jun	%
Multiterritorial	70.000,00	0,00	0,00
Total	70.000,00	0,00	0,00

AÇÕES DO PROGRAMA POR UNIDADE ORÇAMENTÁRIA

2351 - UNIVERSIDADE DO ESTADO DE MINAS GERAIS

AÇÃO : 4091 - DESENVOLVIMENTO DE ATIVIDADES DE PESQUISA APLICADA EM ÁGUAS

Ação de Acompanhamento Geral

Produto : PROJETO DE PESQUISA EM DESENVOLVIMENTO **Unidade de Medida : PROJETO / PESQUISA**

DETALHAMENTO DO PRODUTO: PROJETOS DE PESQUISAS, SEMINÁRIOS, CONGRESSOS E PROJETOS DEMONSTRATIVOS E DE EXTENSÃO EM RECURSOS HÍDRICOS.

PÚBLICO ALVO: PROFISSIONAIS DE SETORES DIVERSOS AFEITOS AOS RECURSOS HÍDRICOS DO ESTADO DE MINAS GERAIS, DE OUTROS ESTADOS BRASILEIROS E DE PAÍSES DA AMÉRICA LATINA E ÁFRICA PORTUGUESA PARA APRIMORAMENTO E MULTIPLICAÇÃO DE CONHECIMENTO TÉCNICO E POPULAÇÃO DAS COMUNIDADES RURAIS E URBANAS DA ÁREA DE ABRANGÊNCIA DO PROJETO

FINALIDADE: REALIZAR PESQUISA EM RECURSOS HÍDRICOS, ESPECIALMENTE COM FOCO NA PROTEÇÃO E CONSERVAÇÃO AMBIENTAL

Territórios	Físico			Orçamentário		
	Programado PPAG	Executado Jan/Jun	%	Programado PPAG	Executado Jan/Jun	%
Multiterritorial	10	0	0,00	35.000,00	0,00	0,00
Total	10	0	0,00	35.000,00	0,00	0,00

RELATÓRIO INSTITUCIONAL DE MONITORAMENTO
DEMONSTRATIVO DE EXECUÇÃO FÍSICA E FINANCEIRA - JAN A JUN
DESENVOLVIMENTO PRODUTIVO, CIENTÍFICO E TECNOLÓGICO

AÇÃO : 4093 - DESENVOLVIMENTO DE ATIVIDADES DE EDUCAÇÃO E CAPACITAÇÃO EM RECURSOS HÍDRICOS

Ação de Acompanhamento Geral

Produto : PARTICIPANTE CAPACITADO

Unidade de Medida : PARTICIPANTE

DETALHAMENTO DO PRODUTO: PESSOAS QUE PARTICIPAM DE CURSOS, SEMINÁRIOS, CONGRESSOS E AFINS

PÚBLICO ALVO: PROFISSIONAIS DE SETORES DIVERSOS AFEITOS AOS RECURSOS HÍDRICOS DO ESTADO DE MINAS GERAIS, DE OUTROS ESTADOS BRASILEIROS E DE PAÍSES DA AMÉRICA LATINA E ÁFRICA PORTUGUESA PARA APRIMORAMENTO E MULTIPLICAÇÃO DE CONHECIMENTO TÉCNICO E POPULAÇÃO DAS COMUNIDADES RURAIS E URBANAS DA ÁREA DE ABRANGÊNCIA DO PROJETO

FINALIDADE: TRANSFORMAR A COMUNIDADE EM UMA FONTE DE DIFUSÃO E PROMOÇÃO DE AÇÕES DE PRESERVAÇÃO AMBIENTAL.

Territórios	Físico			Orçamentário		
	Programado PPAG	Executado Jan/Jun	%	Programado PPAG	Executado Jan/Jun	%
Multiterritorial	1.500	0	0,00	35.000,00	0,00	0,00
Total	1.500	0	0,00	35.000,00	0,00	0,00

PROGRAMA : 025 - GERAÇÃO DE CONHECIMENTO E DE TECNOLOGIA AGROPECUÁRIA

Programa Unissetorial

UNIDADE RESPONSÁVEL : 3051 - EMPRESA DE PESQUISA AGROPECUÁRIA DE MINAS GERAIS

OBJETIVO DO PROGRAMA : GERAR, ADAPTAR E TRANSFERIR CONHECIMENTO, TECNOLOGIA E INOVAÇÃO TECNOLÓGICA PARA PROMOVER O AUMENTO DA PRODUTIVIDADE E O DESENVOLVIMENTO SUSTENTÁVEL DO AGRONEGÓCIO E DA AGRICULTURA FAMILIAR

Territórios	Orçamentário		
	Programado PPAG	Executado Jan/Jun	%
Alto Jequitinhonha	0,00	48.153,00	-
Caparaó	214.093,00	126.570,36	59,12
Central	0,00	299.097,77	-
Mata	489.187,00	213.886,51	43,72
Médio e Baixo Jequitinhonha	0,00	0,00	-
Metropolitano	3.142.109,00	347.181,28	11,05
Mucuri	0,00	0,00	-
Multiterritorial	510.000,00	0,00	0,00
Noroeste	61.600,00	217.639,56	353,31
Norte	344.887,00	165.681,23	48,04
Oeste	25.000,00	44.305,20	177,22
Sudoeste	70.000,00	71.108,35	101,58
Sul	1.108.915,00	1.346.273,99	121,40
Triângulo Norte	150.000,00	107.114,63	71,41
Triângulo Sul	1.145.309,00	265.719,68	23,20
Vale do Aço	0,00	0,00	-
Vale do Rio Doce	0,00	0,00	-
Vertentes	34.300,00	38.199,10	111,37
Total	7.295.400,00	3.290.930,66	45,11

AÇÕES DO PROGRAMA POR UNIDADE ORÇAMENTÁRIA

3051 - EMPRESA DE PESQUISA AGROPECUÁRIA DE MINAS GERAIS

AÇÃO : 4046 - TRANSFERÊNCIA DE TECNOLOGIA VIA MUDAS QUALIFICADAS

Ação de Acompanhamento Geral

Produto : MUDA QUALIFICADA TRANSFERIDA **Unidade de Medida : UNIDADE**

DETALHAMENTO DO PRODUTO: MUDAS COM QUALIDADE GENÉTICA E SANITÁRIA.

PÚBLICO ALVO: PRODUTORES RURAIS E AGENTES DO SETOR PÚBLICO E PRIVADO

FINALIDADE: PROMOVER O DESENVOLVIMENTO DA AGRICULTURA PELA PRODUÇÃO E TRANSFERÊNCIA DE MUDAS DE QUALIDADE SUPERIOR.

Territórios	Físico			Orçamentário		
	Programado PPAG	Executado Jan/Jun	%	Programado PPAG	Executado Jan/Jun	%
Alto Jequitinhonha	0	0	-	0,00	160,00	-
Mata	0	290	-	0,00	0,00	-
Metropolitano	0	670	-	0,00	225,90	-
Multiterritorial	0	17.288	-	0,00	0,00	-
Norte	5.000	980	19,60	22.856,00	2.192,18	9,59
Sudoeste	0	100	-	0,00	13.023,08	-
Sul	167.500	35.195	21,01	362.144,00	91.898,51	25,38
Vertentes	0	2.500	-	0,00	6.699,42	-
Total	172.500	57.023	33,06	385.000,00	114.199,09	29,66

AÇÃO : 4056 - DIFUSÃO E TRANSFERÊNCIA DE TECNOLOGIA

Ações de Acompanhamento Intensivo

Produto : EVENTO TÉCNICO CIENTÍFICO REALIZADO **Unidade de Medida : EVENTO**

DETALHAMENTO DO PRODUTO: EVENTOS TÉCNICOS REALIZADOS PARA DIFUSÃO E TRANSFERÊNCIA DE TECNOLOGIA E DE CONHECIMENTOS POR MEIO DE: DIAS DE CAMPO, CONGRESSOS, SEMINÁRIOS, PALESTRAS, VISITAS E REUNIÕES TÉCNICAS, CURSOS E TREINAMENTOS.

PÚBLICO ALVO: PRODUTORES RURAIS, TÉCNICOS DA ASSISTÊNCIA TÉCNICA E EXTENSÃO RURAL, SETOR PÚBLICO E PRIVADO E ESTUDANTES

FINALIDADE: PROMOVER E FACILITAR A ADOÇÃO DE TECNOLOGIAS POR MEIO DE EVENTOS TÉCNICOS, CURSOS E TREINAMENTOS PARA O DESENVOLVIMENTO SUSTENTÁVEL DO AGRONEGÓCIO E DA AGRICULTURA FAMILIAR.

Territórios	Físico			Orçamentário		
	Programado PPAG	Executado Jan/Jun	%	Programado PPAG	Executado Jan/Jun	%
Alto Jequitinhonha	0	14	-	0,00	202,50	-
Caparaó	72	27	37,50	25.000,00	0,00	0,00
Mata	58	3	5,17	100.000,00	1.616,20	1,62
Médio e Baixo Jequitinhonha	0	2	-	0,00	0,00	-
Metropolitano	215	40	18,60	1.600.000,00	47.024,01	2,94
Mucuri	0	4	-	0,00	0,00	-
Multiterritorial	39	8	20,51	10.000,00	0,00	0,00
Noroeste	0	6	-	0,00	0,00	-
Norte	78	74	94,87	25.000,00	1.777,50	7,11
Oeste	0	13	-	0,00	0,00	-
Sudoeste	0	35	-	0,00	556,50	-
Sul	667	101	15,14	100.000,00	812.435,31	812,44
Triângulo Norte	102	23	22,55	50.000,00	0,00	0,00
Triângulo Sul	152	147	96,71	40.000,00	0,00	0,00
Vale do Rio Doce	0	3	-	0,00	0,00	-
Vertentes	0	4	-	0,00	0,00	-
Total	1.383	504	36,44	1.950.000,00	863.612,02	44,29

RELATÓRIO INSTITUCIONAL DE MONITORAMENTO
DEMONSTRATIVO DE EXECUÇÃO FÍSICA E FINANCEIRA - JAN A JUN
DESENVOLVIMENTO PRODUTIVO, CIENTÍFICO E TECNOLÓGICO

AÇÃO : 4057 - DESENVOLVIMENTO DE PESQUISA AGROPECUÁRIA E AGROINDUSTRIAL

Ações de Acompanhamento Intensivo

Produto : TECNOLOGIA GERADA **Unidade de Medida : UNIDADE**

DETALHAMENTO DO PRODUTO: TECNOLOGIA GERADA E OFERTADA PARA ATENDER AOS DIVERSOS SEGMENTOS DA SOCIEDADE.

PÚBLICO ALVO: PRODUTORES RURAIS, TÉCNICOS DA ASSISTÊNCIA TÉCNICA E EXTENSÃO RURAL, PESQUISADORES, ESTUDANTES, SETOR PÚBLICO E PRIVADO

FINALIDADE: GERAR E ADAPTAR TECNOLOGIAS (CULTIVOS, MÉTODOS, PROCESSOS E PRODUTOS TECNOLÓGICOS) PARA PROMOVER O DESENVOLVIMENTO SUSTENTÁVEL DO AGRONEGÓCIO E DA AGRICULTURA FAMILIAR.

Territórios	Físico			Orçamentário		
	Programado PPAG	Executado Jan/Jun	%	Programado PPAG	Executado Jan/Jun	%
Alto Jequitinhonha	0	0	-	0,00	42.576,63	-
Caparaó	17	5	29,41	168.593,00	104.097,75	61,75
Central	0	0	-	0,00	299.097,77	-
Mata	4	0	0,00	337.187,00	204.021,28	60,51
Metropolitano	13	0	0,00	1.371.420,00	236.938,23	17,28
Multiterritorial	1	16	1.600,00	500.000,00	0,00	0,00
Noroeste	0	0	-	0,00	93.261,12	-
Norte	4	4	100,00	236.031,00	48.898,24	20,72
Oeste	0	0	-	0,00	44.305,20	-
Sudoeste	0	0	-	0,00	54.290,35	-
Sul	55	50	90,91	449.582,00	392.319,28	87,26
Triângulo Norte	0	0	-	0,00	32.663,95	-
Triângulo Sul	10	0	0,00	337.187,00	15.833,04	4,70
Vertentes	0	0	-	0,00	16.128,25	-
Total	104	75	72,12	3.400.000,00	1.584.431,09	46,60

AÇÃO : 4058 - TRANSFERÊNCIA DE TECNOLOGIA VIA MATRIZES E REPRODUTORES

Ação de Acompanhamento Geral

Produto : MATRIZ E REPRODUTOR TRANSFERIDO **Unidade de Medida : CABEÇA**

DETALHAMENTO DO PRODUTO: ANIMAIS COM RECONHECIDO MÉRITO GENÉTICO TRANSFERIDO PARA OS PRODUTORES.

PÚBLICO ALVO: PRODUTORES RURAIS E AGENTES DO SETOR PÚBLICO E PRIVADO

FINALIDADE: PROMOVER O DESENVOLVIMENTO DA PECUÁRIA PELA PRODUÇÃO E TRANSFERÊNCIA DE BOVINOS DE QUALIDADE GENÉTICA SUPERIOR.

Territórios	Físico			Orçamentário		
	Programado PPAG	Executado Jan/Jun	%	Programado PPAG	Executado Jan/Jun	%
Caparaó	0	0	-	0,00	18.778,95	-
Mata	0	0	-	0,00	8.198,00	-
Metropolitano	0	0	-	11.189,00	542,14	4,85
Multiterritorial	0	7	-	0,00	0,00	-
Noroeste	0	0	-	0,00	97.728,57	-
Sul	0	2	-	11.189,00	14.350,08	128,25
Triângulo Norte	0	5	-	0,00	72.757,46	-
Triângulo Sul	70	14	20,00	762.622,00	238.145,22	31,23
Vertentes	0	0	-	0,00	8.411,43	-
Total	70	28	40,00	785.000,00	458.911,85	58,46

RELATÓRIO INSTITUCIONAL DE MONITORAMENTO
DEMONSTRATIVO DE EXECUÇÃO FÍSICA E FINANCEIRA - JAN A JUN
DESENVOLVIMENTO PRODUTIVO, CIENTÍFICO E TECNOLÓGICO

AÇÃO : 4059 - TRANSFERÊNCIA DE TECNOLOGIA VIA SEMENTES DE CULTIVARES MELHORADAS

Ação de Acompanhamento Geral

Produto : SEMENTE TRANSFERIDA **Unidade de Medida : QUILO**

DETALHAMENTO DO PRODUTO: SEMENTES GENETICAMENTE SELECIONADAS E MELHORADAS TRANSFERIDAS AOS PRODUTORES.

PÚBLICO ALVO: PRODUTORES RURAIS E AGENTES DO SETOR PÚBLICO E PRIVADO

FINALIDADE: PROMOVER O DESENVOLVIMENTO DA AGRICULTURA PELA PRODUÇÃO E TRANSFERÊNCIA DE SEMENTES DE QUALIDADE SUPERIOR.

Territórios	Físico			Orçamentário		
	Programado PPAG	Executado Jan/Jun	%	Programado PPAG	Executado Jan/Jun	%
Alto Jequitinhonha	0	1	-	0,00	5.213,87	-
Caparaó	2.500	464	18,56	15.000,00	3.693,66	24,62
Mata	4.000	1.311	32,78	30.000,00	51,03	0,17
Metropolitano	0	7	-	0,00	0,00	-
Multiterritorial	0	5.848	-	0,00	0,00	-
Noroeste	7.000	275	3,93	25.000,00	26.649,87	106,60
Norte	20.000	0	0,00	50.000,00	112.813,31	225,63
Oeste	5.000	439	8,78	25.000,00	0,00	0,00
Sudoeste	3.000	2.051	68,37	70.000,00	3.238,42	4,63
Sul	7.400	4.358	58,89	175.000,00	35.270,81	20,15
Triângulo Norte	3.750	296	7,89	100.000,00	1.693,22	1,69
Triângulo Sul	0	129	-	0,00	11.741,42	-
Vale do Aço	0	65	-	0,00	0,00	-
Vale do Rio Doce	0	100	-	0,00	0,00	-
Vertentes	0	1.260	-	0,00	0,00	-
Total	52.650	16.604	31,54	490.000,00	200.365,61	40,89

AÇÃO : 4061 - DIFUSÃO DE INFORMAÇÃO TECNOLÓGICA VIA PUBLICAÇÕES

Ação de Acompanhamento Geral

Produto : PUBLICAÇÃO REALIZADA **Unidade de Medida : PUBLICAÇÃO**

DETALHAMENTO DO PRODUTO: PUBLICAÇÕES SOBRE INFORMAÇÕES TECNOLÓGICAS.

PÚBLICO ALVO: PRODUTORES RURAIS, TÉCNICOS DA ASSISTÊNCIA TÉCNICA E EXTENSÃO RURAL, SETOR PÚBLICO E PRIVADO E ESTUDANTES

FINALIDADE: DIFUNDIR INFORMAÇÕES TECNOLÓGICAS PARA O DESENVOLVIMENTO DO AGRONEGÓCIO E AGRICULTURA FAMILIAR, COM VISTAS A AMPLIAR A PRODUTIVIDADE E A OFERTA DE ALIMENTOS.

Territórios	Físico			Orçamentário		
	Programado PPAG	Executado Jan/Jun	%	Programado PPAG	Executado Jan/Jun	%
Caparaó	5	6	120,00	5.500,00	0,00	0,00
Mata	12	4	33,33	22.000,00	0,00	0,00
Metropolitano	10	4	40,00	159.500,00	62.451,00	39,15
Norte	6	0	0,00	11.000,00	0,00	0,00
Sul	20	7	35,00	11.000,00	0,00	0,00
Triângulo Sul	3	0	0,00	5.500,00	0,00	0,00
Vertentes	4	0	0,00	5.500,00	0,00	0,00
Total	60	21	35,00	220.000,00	62.451,00	28,39

RELATÓRIO INSTITUCIONAL DE MONITORAMENTO
DEMONSTRATIVO DE EXECUÇÃO FÍSICA E FINANCEIRA - JAN A JUN
DESENVOLVIMENTO PRODUTIVO, CIENTÍFICO E TECNOLÓGICO

AÇÃO : 4062 - DESENVOLVIMENTO INTEGRADO DE PROJETOS

Ação de Acompanhamento Geral

Produto : PARCERIA FORMALIZADA **Unidade de Medida : PARCERIA**

DETALHAMENTO DO PRODUTO: PARCERIAS FORMALIZADAS COM AGENTES DO SETOR PÚBLICO E PRIVADO.

PÚBLICO ALVO: PRODUTORES RURAIS E AGENTES DO SETOR PÚBLICO E PRIVADO

FINALIDADE: FORTALECER A INTEGRAÇÃO DA EPAMIG COM ENTIDADES PÚBLICAS E PRIVADAS PARA DESENVOLVIMENTO ECONÔMICO E SOCIAL DO ESTADO DE MINAS GERAIS.

Territórios	Físico			Orçamentário		
	Programado PPAG	Executado Jan/Jun	%	Programado PPAG	Executado Jan/Jun	%
Noroeste	1	0	0,00	36.600,00	0,00	0,00
Vertentes	0	0	-	28.800,00	6.960,00	24,17
Total	1	0	0,00	65.400,00	6.960,00	10,64

PROGRAMA : 027 - PROMOÇÃO DA COMPETITIVIDADE DOS PRODUTOS DA INDÚSTRIA MINEIRA

Programa Unissetorial

UNIDADE RESPONSÁVEL : 2331 - INSTITUTO DE METROLOGIA E QUALIDADE DO ESTADO DE MINAS GERAIS

OBJETIVO DO PROGRAMA : PROMOVER A CONFORMIDADE E ACREDITAÇÃO DOS PRODUTOS E SERVIÇOS DA INDÚSTRIA MINEIRA E MELHORAR SUA INSERÇÃO EM MERCADOS GLOBAIS.

Territórios	Orçamentário		
	Programado PPAG	Executado Jan/Jun	%
Mata	2.872,00	0,00	0,00
Metropolitano	0,00	161,35	-
Noroeste	0,00	0,00	-
Norte	13.768,00	217,70	1,58
Oeste	0,00	0,00	-
Sul	2.114,00	0,00	0,00
Triângulo Norte	2.896,00	0,00	0,00
Vale do Aço	0,00	0,00	-
Vale do Rio Doce	0,00	0,00	-
Vertentes	0,00	0,00	-
Total	21.650,00	379,05	1,75

AÇÕES DO PROGRAMA POR UNIDADE ORÇAMENTÁRIA

2331 - INSTITUTO DE METROLOGIA E QUALIDADE DO ESTADO DE MINAS GERAIS

AÇÃO : 4203 - CALIBRAÇÃO DE PADRÃO DE MASSAS

Ação de Acompanhamento Geral

Produto : INSTRUMENTO DE MEDIÇÃO VERIFICADO

Unidade de Medida : INSTRUMENTO

DETALHAMENTO DO PRODUTO: CONJUNTO DE PESOS CALIBRADO: RELATÓRIOS DE INSPEÇÃO, CERTIFICADOS DE CALIBRAÇÃO/RELATÓRIOS DE MEDIÇÃO E CERTIFICADOS DE VERIFICAÇÃO METROLÓGICA.

PÚBLICO ALVO: REDE BRASILEIRA DE METROLOGIA LEGAL E QUALIDADE/INMETRO, INDÚSTRIAS, OFICINAS DE MANUTENÇÃO DE BALANÇAS E LABORATÓRIOS FARMACÉUTICOS

FINALIDADE: MELHORIA DA CONFORMIDADE DAS MEDIDAS DE MASSA EM MINAS GERAIS, ATRAVÉS DO AUMENTO DA DISPONIBILIDADE DE PADRÕES DE MASSA.

Territórios	Físico			Orçamentário		
	Programado PPAG	Executado Jan/Jun	%	Programado PPAG	Executado Jan/Jun	%
Mata	2	0	0,00	2.872,00	0,00	0,00
Metropolitano	723.398	497.518	68,78	0,00	161,35	-
Noroeste	2	0	0,00	0,00	0,00	-
Norte	1.311.280	459.923	35,07	13.768,00	217,70	1,58
Oeste	876	152	17,35	0,00	0,00	-
Sul	3	0	0,00	2.114,00	0,00	0,00
Triângulo Norte	3	0	0,00	2.896,00	0,00	0,00
Vale do Aço	4	327	8.175,00	0,00	0,00	-
Vale do Rio Doce	2	2	100,00	0,00	0,00	-
Vertentes	2	1	50,00	0,00	0,00	-
Total	2.035.572	957.923	47,06	21.650,00	379,05	1,75

PROGRAMA : 029 - MINAS MAIS RESILIENTE

Programa Multissetorial

UNIDADE RESPONSÁVEL : 1071 - GABINETE MILITAR DO GOVERNADOR DO ESTADO DE MINAS GERAIS

OBJETIVO DO PROGRAMA : A REDUÇÃO SUBSTANCIAL NOS RISCOS DE DESASTRES E NAS PERDAS DE VIDAS, MEIOS DE SUBSISTÊNCIA E SAÚDE, BEM COMO DE ATIVOS ECONÔMICOS, FÍSICOS, SOCIAIS, CULTURAIS E AMBIENTAIS DE PESSOAS, EMPRESAS, TERRITÓRIOS DE DESENVOLVIMENTO E CIDADES DO ESTADO DE MINAS GERAIS.

Territórios	Orçamentário		
	Programado PPAG	Executado Jan/Jun	%
Alto Jequitinhonha	3.507,00	0,00	0,00
Caparaó	3.507,00	0,00	0,00
Central	3.507,00	0,00	0,00
Mata	0,00	0,00	-
Médio e Baixo Jequitinhonha	3.507,00	0,00	0,00
Metropolitano	2.594.536,00	638.644,90	24,61
Mucuri	3.507,00	0,00	0,00
Multiterritorial	1.858.678,00	645.065,70	34,71
Noroeste	3.507,00	0,00	0,00
Norte	3.507,00	0,00	0,00
Oeste	3.507,00	0,00	0,00
Sudoeste	0,00	0,00	-
Sul	0,00	0,00	-
Triângulo Norte	3.507,00	0,00	0,00
Triângulo Sul	3.507,00	0,00	0,00
Vale do Aço	3.507,00	0,00	0,00
Vale do Rio Doce	0,00	0,00	-
Vertentes	3.507,00	0,00	0,00
Total	4.495.298,00	1.283.710,60	28,56

AÇÕES DO PROGRAMA POR UNIDADE ORÇAMENTÁRIA

1071 - GABINETE MILITAR DO GOVERNADOR DO ESTADO DE MINAS GERAIS

AÇÃO : 4055 - GESTÃO DO RISCO DE DESASTRES

Ações de Acompanhamento Intensivo

Produto : METODOLOGIA DE GESTÃO DE RISCO IMPLANTADA

Unidade de Medida : % DE EXECUÇÃO FÍSICA

DETALHAMENTO DO PRODUTO: COORDENADORIAS MUNICIPAIS DE PROTEÇÃO E DEFESA CIVIL IMPLANTADAS.

PÚBLICO ALVO: POPULAÇÃO MINEIRA EXPOSTA AO RISCO DE DESASTRES OU ATINGIDA PELOS EFEITOS DOS DESASTRES NATURAIS OU TECNOLÓGICOS

FINALIDADE: FOMENTAR E DIFUNDIR NOS MUNICÍPIOS MINEIROS A CULTURA DE RESILIÊNCIA EM PROTEÇÃO E DEFESA CIVIL, PARA REDUZIR AS VULNERABILIDADES DAS AMEAÇAS, ENFRENTÁ-LAS DA MELHOR FORMA E IMPLEMENTAR PROJETOS TRANSVERSAIS ENTRE AS SECRETARIAS DE ESTADO, COM ÊNFASE NA GESTÃO DO RISCO DE DESASTRES E NOS PONTOS GEográficos DE MAIOR VULNERABILIDADE, PARA AUMENTAR A RESILIÊNCIA DAS COMUNIDADES.

Territórios	Físico			Orçamentário		
	Programado PPAG	Executado Jan/Jun	%	Programado PPAG	Executado Jan/Jun	%
Alto Jequitinhonha	0	1	-	0,00	0,00	-
Caparaó	0	3	-	0,00	0,00	-
Central	0	1	-	0,00	0,00	-
Mata	0	5	-	0,00	0,00	-
Médio e Baixo Jequitinhonha	0	1	-	0,00	0,00	-
Metropolitano	0	2	-	0,00	5.190,00	-
Mucuri	0	1	-	0,00	0,00	-
Multiterritorial	78	0	0,00	143.732,00	23.001,00	16,00
Norte	0	1	-	0,00	0,00	-
Oeste	0	2	-	0,00	0,00	-
Sul	0	3	-	0,00	0,00	-
Triângulo Sul	0	2	-	0,00	0,00	-
Vale do Rio Doce	0	1	-	0,00	0,00	-
Vertentes	0	2	-	0,00	0,00	-
Total	78	25	32,05	143.732,00	28.191,00	19,61

AÇÃO : 4064 - GESTÃO DE DESASTRES

Ações de Acompanhamento Intensivo

Produto : MUNICÍPIO APOIADO

Unidade de Medida : MUNICÍPIO

DETALHAMENTO DO PRODUTO: MONITORAMENTO E EXPEDIÇÃO DE ALERTAS PREVENTIVOS, ELABORAÇÃO DE PLANOS, APOIO TÉCNICO A MUNICÍPIOS, VISTÓRIAS TÉCNICAS E ENVIO DE EQUIPES PARA ASSISTÊNCIA HUMANITÁRIA POR MEIOS AÉREOS, TERRESTRES OU AQUÁTICOS, COM GÊNEROS DE SOBREVIVÊNCIA, COMO ALIMENTOS, ÁGUA, COBERTORES COLCHÕES, LONAS, TELHAS, ROUPAS, REMÉDIOS, MATERIAIS DE LIMPEZA E HIGIENE, ETC, PARA VÍTIMAS DE DESASTRES.

PÚBLICO ALVO: MUNICÍPIOS MINEIROS

FINALIDADE: PRESTAR ATENDIMENTO EMERGENCIAL ÀS POPULAÇÕES ATINGIDAS POR DESASTRES, PROMOVENDO A ATUAÇÃO ESTATAL PRESENCIAL E TRANSVERSAL, NOS MUNICÍPIOS QUE NÃO APRESENTEM CAPACIDADE NA GESTÃO DO DESASTRE PARA DEVOLVER AO MUNICÍPIO A FUNCIONALIDADE MÍNIMA PARA OPERAÇÃO DE SEUS SISTEMAS BÁSICOS.

Territórios	Físico			Orçamentário		
	Programado PPAG	Executado Jan/Jun	%	Programado PPAG	Executado Jan/Jun	%
Alto Jequitinhonha	0	1	-	0,00	0,00	-
Médio e Baixo Jequitinhonha	0	14	-	0,00	0,00	-
Metropolitano	0	4	-	0,00	0,00	-
Mucuri	0	3	-	0,00	0,00	-
Multiterritorial	205	0	0,00	1.689.946,00	622.064,70	36,81
Norte	0	50	-	0,00	0,00	-
Sul	0	2	-	0,00	0,00	-
Vale do Rio Doce	0	1	-	0,00	0,00	-
Total	205	75	36,59	1.689.946,00	622.064,70	36,81

RELATÓRIO INSTITUCIONAL DE MONITORAMENTO
DEMONSTRATIVO DE EXECUÇÃO FÍSICA E FINANCEIRA - JAN A JUN
DESENVOLVIMENTO PRODUTIVO, CIENTÍFICO E TECNOLÓGICO

1371 - SECRETARIA DE ESTADO DE MEIO AMBIENTE E DESENVOLVIMENTO SUSTENTÁVEL

AÇÃO : 4565 - PREVENÇÃO E ATENDIMENTO A EMERGÊNCIAS AMBIENTAIS E SEGURANÇA QUÍMICA

Ação de Acompanhamento Geral

Produto : MAPA DA ÁREA DE EMERGÊNCIAS AMBIENTAIS ATENDIDAS

Unidade de Medida : UNIDADE

DETALHAMENTO DO PRODUTO: MAPA DE IDENTIFICAÇÃO E GEOESPACIALIZAÇÃO DOS LOCAIS DE OCORRÊNCIA DOS ACIDENTES E EMERGÊNCIAS AMBIENTAIS. A PARTIR DO REGISTRO DA OCORRÊNCIA DE UM ACIDENTE OU EMERGÊNCIA AMBIENTAL, CONSTATA-SE A MODALIDADE DO EVENTO, OS PRODUTOS/RESÍDUOS ENVOLVIDOS NA OCORRÊNCIA, OS IMPACTOS, CONSEQUÊNCIAS E MEDIDAS DE MITIGAÇÃO, CONTENÇÃO E RECUPERAÇÃO NECESSÁRIAS. TODOS OS DADOS IRÃO COMPOR UM MAPA DE ACIDENTES QUE OPORTUNIZARÁ A TOMADA DE DECISÕES E O ESTABELECIMENTO PONTUAL DE MEDIDAS DE PREVENÇÃO.

PÚBLICO ALVO: SOCIEDADE CIVIL

FINALIDADE: ATUAR NA PREVENÇÃO E NO PRIMEIRO ATENDIMENTO DOS ACIDENTES E EMERGÊNCIAS AMBIENTAIS, BEM COMO REALIZAR A GESTÃO DAS DENÚNCIAS E REQUISIÇÕES QUE SE RELACIONEM AO DESCUMPRIMENTO DA LEGISLAÇÃO AMBIENTAL E DE RECURSOS HÍDRICOS.

Territórios	Físico			Orçamentário		
	Programado PPAG	Executado Jan/Jun	%	Programado PPAG	Executado Jan/Jun	%
Metropolitano	1	1	100,00	2.544.951,00	628.135,74	24,68
Total	1	1	100,00	2.544.951,00	628.135,74	24,68

1401 - CORPO DE BOMBEIROS MILITAR DO ESTADO DE MINAS GERAIS

AÇÃO : 4287 - BOMBEIROS NAS ESCOLAS

Ação de Acompanhamento Geral

Produto : ALUNO ATENDIDO

Unidade de Medida : ALUNO

DETALHAMENTO DO PRODUTO: ALUNOS DE 09 A 10 ANOS DE ESCOLAS ESTADUAIS PRESENTES NOS MUNICÍPIOS QUE POSSUEM UNIDADES DO CORPO DE BOMBEIROS MILITAR DE MINAS GERAIS.

PÚBLICO ALVO: CRIANÇAS

FINALIDADE: SENSIBILIZAR, ORIENTAR E CAPACITAR CRIANÇAS MATRICULADAS EM ESCOLAS ESTADUAIS ACERCA DO RISCO DE DESASTRES E ACIDENTES ATRAVÉS DA DISSEMINAÇÃO DE INFORMAÇÕES DE PROTEÇÃO E DEFESA CIVIL, POR MEIO DE PALESTRAS, OFICINAS PRÁTICAS, ATIVIDADES TRANSVERSAIS E DEMAIS ATIVIDADES DE EXTENSÃO COORDENADAS PELO CBMMG, FOMENTANDO UMA MUDANÇA CULTURAL PARA A GESTÃO DO RISCO DE DESASTRE QUE OBJETIVA O ALCANÇAR E PERENIZAR UM ESTADO RESILIENTE QUE SEJA CAPAZ DE PROMOVER PROTEÇÃO E PAZ À SOCIEDADE MINEIRA.

Territórios	Físico			Orçamentário		
	Programado PPAG	Executado Jan/Jun	%	Programado PPAG	Executado Jan/Jun	%
Metropolitano	360	0	0,00	2.000,00	0,00	0,00
Total	360	0	0,00	2.000,00	0,00	0,00

RELATÓRIO INSTITUCIONAL DE MONITORAMENTO
DEMONSTRATIVO DE EXECUÇÃO FÍSICA E FINANCEIRA - JAN A JUN
DESENVOLVIMENTO PRODUTIVO, CIENTÍFICO E TECNOLÓGICO

AÇÃO : 4665 - EXPANSÃO E APERFEIÇOAMENTO DO ATENDIMENTO DO CBMMG PARA TORNAR O ESTADO DE MINAS GERAIS MAIS RESILIENTE AOS DESASTRES

Ação de Acompanhamento Geral

Produto : MUNICÍPIOS E TERRITÓRIOS MINEIROS COM AÇÕES DE RESILIÊNCIA IMPLANTADAS

Unidade de Medida : UNIDADE

DETALHAMENTO DO PRODUTO: ENTENDE-SE POR AÇÕES DE RESILIÊNCIA, O CONJUNTO DE OPERAÇÕES REALIZADAS E/OU INVESTIMENTOS APLICADOS NO MUNICÍPIO ATRAVÉS DO CORPO DE BOMBEIROS MILITAR DE MINAS GERAIS. O MUNICÍPIO TERÁ SUA RESILIÊNCIA CONSTRUÍDA À MEDIDA EM QUE O CBMMG ESTIVER PRESENTE NOS MUNICÍPIOS, DE FORMA QUE TENHA CONDIÇÕES DE EXERCER A PROTEÇÃO AOS SISTEMAS LOCAIS (ECONÔMICOS E AMBIENTAIS) NAQUELA REGIÃO (PREVENÇÃO, MITIGAÇÃO, PREPARAÇÃO, RESPOSTA, RECUPERAÇÃO), SEJA POR AQUISIÇÃO DE EQUIPAMENTOS, CONSTRUÇÃO DE UNIDADES, MANUTENÇÃO DO EFETIVO, E QUAISQUER CUSTEIOS OU INVESTIMENTOS APLICADOS NA INSTITUIÇÃO, DE FORMA QUE SEJAM TRADUZIDOS NO AUMENTO DA RESILIÊNCIA DO MUNICÍPIO. O PRODUTO SERÁ CONTABILIZADO CONFORME O NÚMERO DE MUNICÍPIOS QUE POSSUAM UNIDADES DO CBMMG.

PÚBLICO ALVO: POPULAÇÃO MINEIRA EXPOSTA AO RISCO DE DESASTRES OU ATINGIDA PELOS EFEITOS DOS DESASTRES NATURAIS OU TECNOLÓGICOS

FINALIDADE: APLICAR NOS MUNICÍPIOS MINEIROS AÇÕES DE RESILIÊNCIA EM PROTEÇÃO E DEF. CIVIL, PARA REDUZIR AS VULNERABILIDADES DAS AMEAÇAS E PREPARAR-SE PARA OS EFEITOS DOS DESASTRES, COM ÊNFASE NA GESTÃO DO RISCO DE DESASTRES (PREV., MIT. E PREP.) E ENFRENTÁ-LOS DA MELHOR FORMA, ATRAVÉS DE UMA GESTÃO DE DESASTRES (RESP. E RECUP.) OTIMIZADA, PRESENCIAL E TRANSVERSAL, ÀS LOCALIDADES ATINGIDAS, DESENVOLVENDO A FUNCIONALIDADE MÍNIMA PARA OPERAÇÃO DE SEUS SISTEMAS BÁSICOS, VISANDO O AUMENTO DA RESILIÊNCIA.

Territórios	Físico			Orçamentário		
	Programado PPAG	Executado Jan/Jun	%	Programado PPAG	Executado Jan/Jun	%
Alto Jequitinhonha	1	0	0,00	0,00	0,00	-
Caparaó	3	0	0,00	0,00	0,00	-
Central	1	0	0,00	0,00	0,00	-
Mata	6	0	0,00	0,00	0,00	-
Metropolitano	16	0	0,00	2.000,00	0,00	0,00
Mucuri	1	0	0,00	0,00	0,00	-
Multiterritorial	0	0	-	25.000,00	0,00	0,00
Noroeste	2	0	0,00	0,00	0,00	-
Norte	4	0	0,00	0,00	0,00	-
Oeste	6	0	0,00	0,00	0,00	-
Sudoeste	4	0	0,00	0,00	0,00	-
Sul	11	0	0,00	0,00	0,00	-
Triângulo Norte	4	0	0,00	0,00	0,00	-
Triângulo Sul	5	0	0,00	0,00	0,00	-
Vale do Aço	4	0	0,00	0,00	0,00	-
Vale do Rio Doce	1	0	0,00	0,00	0,00	-
Vertentes	4	0	0,00	0,00	0,00	-
Total	73	0	0,00	27.000,00	0,00	0,00

RELATÓRIO INSTITUCIONAL DE MONITORAMENTO
DEMONSTRATIVO DE EXECUÇÃO FÍSICA E FINANCEIRA - JAN A JUN
DESENVOLVIMENTO PRODUTIVO, CIENTÍFICO E TECNOLÓGICO

2091 - FUNDAÇÃO ESTADUAL DO MEIO AMBIENTE

AÇÃO : 4589 - FORTALECIMENTO DA CAPACIDADE DE ADAPTAÇÃO LOCAL ÀS MUDANÇAS CLIMÁTICAS EM MINAS GERAIS

Ação de Acompanhamento Geral

Ação com meta física não cumulativa

Produto : AÇÃO DE CAPACITAÇÃO REALIZADA. Unidade de Medida : AÇÃO

DETALHAMENTO DO PRODUTO: CAPACITAÇÃO, POR MEIO DE OFICINAS DE TRABALHO, DAS EQUIPES DOS ÓRGÃOS ESTADUAIS EXECUTORES DO SISTEMA DE PROTEÇÃO E DEFESA CIVIL, OS AGENTES DE PROTEÇÃO E DEFESA CIVIL DAS PREFEITURAS, GESTORES MUNICIPAIS E SOCIEDADE EM GERAL.

PÚBLICO ALVO: ADMINISTRAÇÃO PÚBLICA NAS ÁREAS FINALÍSTICAS (EX. SECRETARIAS DE ESTADO DA SAÚDE, EDUCAÇÃO, DEFESA SOCIAL, CULTURA, TURISMO,) E DE GESTÃO (EM ESPECIAL SECRETARIA DE ESTADO DA FAZENDA, SEPLAG) NO ÂMBITO MUNICIPAL, ESTADUAL E FEDERAL. SOCIEDADE CIVIL ORGANIZADA EM CONFEDERAÇÕES, FEDERAÇÕES, ASSOCIAÇÕES, COOPERATIVAS, EMPRESAS PRIVADAS DE DIREITO PÚBLICO (EX: FIEMG, FEDERAMINAS, AC MINAS, SEBRAE, OCEMG). ORGANISMOS MULTILATERAIS (BID E BANCO MUNDIAL)

FINALIDADE: DISPONIBILIZAR INFORMAÇÕES-CHAVE PARA A TOMADA DE DECISÃO NO ÂMBITO DAS POLÍTICAS PÚBLICAS MUNICIPAIS E ESTADUAL PARA ADAPTAÇÃO ÀS MUDANÇAS CLIMÁTICAS, COM FOCO NA DIMINUIÇÃO DOS POTENCIAIS IMPACTOS E AUMENTO DA CAPACIDADE DE ADAPTAÇÃO LOCAL.

Territórios	Físico			Orçamentário		
	Programado PPAG	Executado Jan/Jun	%	Programado PPAG	Executado Jan/Jun	%
Alto Jequitinhonha	1	2	200,00	3.507,00	0,00	0,00
Caparaó	1	1	100,00	3.507,00	0,00	0,00
Central	1	0	0,00	3.507,00	0,00	0,00
Mata	0	2	-	0,00	0,00	-
Médio e Baixo Jequitinhonha	1	0	0,00	3.507,00	0,00	0,00
Metropolitano	13	0	0,00	45.585,00	5.319,16	11,67
Mucuri	1	0	0,00	3.507,00	0,00	0,00
Noroeste	1	2	200,00	3.507,00	0,00	0,00
Norte	1	1	100,00	3.507,00	0,00	0,00
Oeste	1	0	0,00	3.507,00	0,00	0,00
Sudoeste	0	1	-	0,00	0,00	-
Sul	0	1	-	0,00	0,00	-
Triângulo Norte	1	0	0,00	3.507,00	0,00	0,00
Triângulo Sul	1	1	100,00	3.507,00	0,00	0,00
Vale do Aço	1	0	0,00	3.507,00	0,00	0,00
Vale do Rio Doce	0	2	-	0,00	0,00	-
Vertentes	1	1	100,00	3.507,00	0,00	0,00
Total	25	14	56,00	87.669,00	5.319,16	6,07

PROGRAMA : 033 - SERVIÇO ESPECIAL DE SEGURANÇA GOVERNAMENTAL

Programa Unissetorial

UNIDADE RESPONSÁVEL : 1071 - GABINETE MILITAR DO GOVERNADOR DO ESTADO DE MINAS GERAIS

OBJETIVO DO PROGRAMA : GARANTIR A SEGURANÇA GOVERNAMENTAL POR MEIO DA ARTICULAÇÃO OPERACIONAL TRANSVERSAL COM OUTROS ÓRGÃOS DA ADMINISTRAÇÃO PÚBLICA TRANSNACIONAL, FEDERAL, ESTADUAL E MUNICIPAL, COM PLENA CAPILARIDADE TERRITORIAL NO ESTADO E PRONTA RESPOSTA, A FIM DE SALVAGUARDAR O GOVERNO, AS AUTORIDADES ESTADUAIS E AUTORIDADES DE OUTROS ENTES FEDERADOS OU DE OUTRAS NAÇÕES EM VISITAS AO ESTADO.

Territórios	Orçamentário		
	Programado PPAG	Executado Jan/Jun	%
Metropolitano	0,00	1.612.210,01	-
Multiterritorial	7.887.944,00	0,00	0,00
Total	7.887.944,00	1.612.210,01	20,44

AÇÕES DO PROGRAMA POR UNIDADE ORÇAMENTÁRIA

1071 - GABINETE MILITAR DO GOVERNADOR DO ESTADO DE MINAS GERAIS

AÇÃO : 2021 - SERVIÇO ESPECIAL DE SEGURANÇA GOVERNAMENTAL

Ação de Acompanhamento Geral

Produto : SERVIÇO DE PROTEÇÃO GOVERNAMENTAL A AUTORIDADES REALIZADO

Unidade de Medida : SERVIÇO

DETALHAMENTO DO PRODUTO: REALIZAÇÃO DIÁRIA, EM TODOS OS DIAS DO ANO, DOS SERVIÇOS DE SEGURANÇA ÀS AUTORIDADES MÁXIMAS DO EXECUTIVO DE MINAS GERAIS, SEUS FAMILIARES E AUTORIDADES EM VISITAS AO ESTADO, REALIZAÇÃO DO SERVIÇO DE TRANSPORTE AÉREO E TERRESTRE DO GOVERNADOR, VICE GOVERNADOR, AUTORIDADES ESTADUAIS, AUTORIDADES NACIONAIS E INTERNACIONAIS.

PÚBLICO ALVO: GOVERNADOR, VICE-GOVERNADOR, SEUS FAMILIARES E AUTORIDADES, QUANDO EM VISITA AO ESTADO

FINALIDADE: GARANTIR A EFETIVA PRESENÇA DAS AUTORIDADES A QUALQUER TEMPO E EM QUALQUER PONTO NACIONAL OU INTERNACIONAL; O DESDOBRAMENTO DE ORDENS DO GOVERNADOR E VICE-GOVERNADOR EM SITUAÇÕES DE CRISE, ESTADOS DE CALAMIDADES PÚBLICAS E SITUAÇÕES DE EMERGÊNCIA; ALÉM DA GARANTIA DE ATIVIDADES DIPLOMÁTICAS DO GOVERNO EM RAZÃO DE VISITAS DE OUTRAS AUTORIDADES

Territórios	Físico			Orçamentário		
	Programado PPAG	Executado Jan/Jun	%	Programado PPAG	Executado Jan/Jun	%
Metropolitano	0	181	-	0,00	1.612.210,01	-
Multiterritorial	365	0	0,00	7.887.944,00	0,00	0,00
Total	365	181	49,59	7.887.944,00	1.612.210,01	20,44

PROGRAMA : 034 - TURISMO COMO FATOR DE SUSTENTABILIDADE REGIONAL

Programa Unissetorial

UNIDADE RESPONSÁVEL : 1411 - SECRETARIA DE ESTADO DE TURISMO

OBJETIVO DO PROGRAMA : DESENVOLVER CONDIÇÕES PARA QUE CADA REGIÃO SEJA DOTADA DE ESTRUTURA TURÍSTICA NECESSÁRIA PARA GERAR NEGÓCIOS, EMPREENDIMENTOS E PARCERIAS COM O SETOR PRIVADO, PROMOVENDO O TURISMO COMO ATIVIDADE ECONÔMICA DE FORMA DESCENTRALIZADA E REGIONALIZADA.

Territórios	Orçamentário		
	Programado PPAG	Executado Jan/Jun	%
Alto Jequitinhonha	960,00	615,00	64,06
Caparaó	949,00	0,00	0,00
Central	235,00	0,00	0,00
Mata	949,00	1.235,95	130,24
Médio e Baixo Jequitinhonha	235,00	332,50	141,49
Metropolitano	110.935,00	6.144,18	5,54
Mucuri	949,00	0,00	0,00
Multiterritorial	951.796,00	9.598,78	1,01
Noroeste	235,00	0,00	0,00
Norte	235,00	0,00	0,00
Oeste	235,00	0,00	0,00
Sudoeste	949,00	922,50	97,21
Sul	235,00	1.543,50	656,81
Triângulo Norte	235,00	0,00	0,00
Triângulo Sul	949,00	0,00	0,00
Vale do Aço	235,00	0,00	0,00
Vale do Rio Doce	949,00	1.280,00	134,88
Vertentes	1.663,00	366,00	22,01
Total	1.072.928,00	22.038,41	2,05

AÇÕES DO PROGRAMA POR UNIDADE ORÇAMENTÁRIA

1411 - SECRETARIA DE ESTADO DE TURISMO

AÇÃO : 1011 - DESENVOLVIMENTO DO TURISMO - PRODETUR NACIONAL MINAS GERAIS

Ação de Acompanhamento Geral

Produto : RELATÓRIO ELABORADO

Unidade de Medida : RELATÓRIO

DETALHAMENTO DO PRODUTO: RELATÓRIO CONTENDO DIAGNÓSTICOS SITUACIONAIS DO POLO TURÍSTICO A SER DEFINIDO COM FINS DE CAPTAÇÃO DE RECURSOS DO PROGRAMA PRODETUR NACIONAL.

PÚBLICO ALVO: PREFEITURAS MUNICIPAIS E INICIATIVA PRIVADA (MPES)

FINALIDADE: MELHORAR A QUALIDADE DE VIDA DA POPULAÇÃO, POR MEIO DA GERAÇÃO DE TRABALHO E RENDA. O PROGRAMA PRODETUR NACIONAL PROMOVERÁ O AUMENTO DA ACESSIBILIDADE DA POPULAÇÃO AOS SERVIÇOS URBANOS E MELHORIA DOS ÍNDICES DE GESTÃO ADMINISTRATIVA, FISCAL, MEIO AMBIENTE, QUALIFICAÇÃO DOS PRODUTOS, DOS ATRATIVOS, E PROPICIANDO INVESTIMENTOS PRIVADOS.

Territórios	Físico			Orçamentário		
	Programado PPAG	Executado Jan/Jun	%	Programado PPAG	Executado Jan/Jun	%
Metropolitano	0	0	-	0,00	3.217,89	-
Multiterritorial	1	0	0,00	11.916,00	3.451,80	28,97
Sudoeste	0	0	-	0,00	615,00	-
Total	1	0	0,00	11.916,00	7.284,69	61,13

AÇÃO : 4092 - QUALIFICAÇÃO DOS GESTORES PÚBLICOS E DA CADEIA PRODUTIVA DO TURISMO

Ação de Acompanhamento Geral

Produto : AÇÃO REALIZADA

Unidade de Medida : AÇÃO

DETALHAMENTO DO PRODUTO: 1. CADASTUR: PRESTADORES DE SERVIÇOS TURÍSTICOS CADASTRADOS; 2. ENDURO ESCOLA: ALUNOS DO ENSINO MÉDIO DA REDE PÚBLICA ATENDIDOS; 3. VÍDEO TUTORIAL: DIVULGAÇÃO DO VÍDEO PARA CONSCIENTIZAÇÃO DOS GESTORES PÚBLICOS; 4. EMPREENDEDORISMO: QUALIFICAÇÃO DOS EMPRESÁRIOS DO TRADE TURÍSTICO; 5. GUIA DE TURISMO: OFERTA DO CURSO TÉCNICO EM GUIA DE TURISMO.

PÚBLICO ALVO: CADEIA PRODUTIVA DO TURISMO DE MINAS GERAIS

FINALIDADE: POTENCIALIZAR A COMPETITIVIDADE TURÍSTICA POR MEIO DA QUALIFICAÇÃO DOS PRODUTOS E SERVIÇOS EM TURISMO VISANDO O FORTALECIMENTO DA CADEIA PRODUTIVA (MEIOS DE HOSPEDAGEM, ENTIDADES, RESTAURANTES), E MELHORIA DA SATISFAÇÃO DOS VISITANTES E, CONSEQUENTEMENTE, AUMENTANDO A GERAÇÃO DE NEGÓCIOS E RENDA EM ATIVIDADES ECONÔMICAS RELACIONADAS AO TURISMO E POTENCIALIZANDO A QUALIFICAÇÃO DOS GESTORES MUNICIPAIS DO TURISMO A FIM DE AUMENTAR A COMPETITIVIDADE DOS DESTINOS E VALORIZAR AS VOCAÇÕES REGIONAIS.

Territórios	Físico			Orçamentário		
	Programado PPAG	Executado Jan/Jun	%	Programado PPAG	Executado Jan/Jun	%
Metropolitano	1	1	100,00	80.000,00	1.566,79	1,96
Multiterritorial	16	1	6,25	90.000,00	2.229,16	2,48
Sudoeste	0	0	-	0,00	307,50	-
Sul	0	0	-	0,00	793,50	-
Vale do Rio Doce	0	0	-	0,00	615,00	-
Total	17	2	11,76	170.000,00	5.511,95	3,24

RELATÓRIO INSTITUCIONAL DE MONITORAMENTO
DEMONSTRATIVO DE EXECUÇÃO FÍSICA E FINANCEIRA - JAN A JUN
DESENVOLVIMENTO PRODUTIVO, CIENTÍFICO E TECNOLÓGICO

AÇÃO : 4094 - FOMENTO À POLÍTICA DE REGIONALIZAÇÃO E DESCENTRALIZAÇÃO PARA FORTALECIMENTO DOS CIRCUITOS TURÍSTICOS E MUNICÍPIOS REGIONALIZADOS

Ação de Acompanhamento Geral

Produto : AÇÃO REALIZADA **Unidade de Medida : AÇÃO**

DETALHAMENTO DO PRODUTO: REUNIÕES TÉCNICAS, OFICINAS, PALESTRAS, CURSOS, SEMINÁRIOS E ENCONTROS TÉCNICOS; ENCONTROS DE PRESIDENTES E GESTORES REGIONAIS, ORIENTAÇÕES PARA UTILIZAÇÃO DE FERRAMENTAS DE PLANEJAMENTO; ELABORAR PROJETOS TÉCNICOS; PROPOSIÇÃO DE MELHORIAS E IMPLEMENTAÇÃO DE INSTRUMENTOS DE GESTÃO DA POLÍTICA ESTADUAL DE TURISMO.

PÚBLICO ALVO: PODERES PÚBLICOS, ORGANIZAÇÕES SOCIAIS, AGENTES ECONÔMICOS E COMUNIDADE

FINALIDADE: FOMENTAR A DESCENTRALIZAÇÃO E COMPARTILHAMENTO DE RESPONSABILIDADES CONSOLIDANDO A PARTICIPAÇÃO DEMOCRÁTICA DOS ATORES SOCIAIS RELACIONADOS AO TURISMO NO PLANEJAMENTO E EXECUÇÃO DA POLÍTICA DE TURISMO. PROMOVER O DESENVOLVIMENTO LOCAL, POR MEIO DA ESTRUTURAÇÃO DA GESTÃO TURÍSTICA REGIONAL E MUNICIPAL PREZANDO PELA GESTÃO PARTICIPATIVA, COLABORATIVA E INTEGRADA. PROPOR A REGULAMENTAÇÃO E APURAR OS ÍNDICES DE AVALIAÇÃO DO ICMS TURÍSTICO; APOIAR AS REUNIÕES E DEMAIS ATIVIDADES DO CET.

Territórios	Físico			Orçamentário		
	Programado PPAG	Executado Jan/Jun	%	Programado PPAG	Executado Jan/Jun	%
Alto Jequitinhonha	1	1	100,00	240,00	615,00	256,25
Caparaó	1	0	0,00	235,00	0,00	0,00
Central	1	2	200,00	235,00	0,00	0,00
Mata	1	3	300,00	235,00	1.235,95	525,94
Médio e Baixo Jequitinhonha	1	1	100,00	235,00	332,50	141,49
Metropolitano	6	3	50,00	30.935,00	75,00	0,24
Mucuri	1	0	0,00	235,00	0,00	0,00
Multiterritorial	1	2	200,00	2.800,00	1.803,25	64,40
Noroeste	1	1	100,00	235,00	0,00	0,00
Norte	1	0	0,00	235,00	0,00	0,00
Oeste	1	1	100,00	235,00	0,00	0,00
Sudoeste	1	0	0,00	235,00	0,00	0,00
Sul	1	4	400,00	235,00	442,50	188,30
Triângulo Norte	1	0	0,00	235,00	0,00	0,00
Triângulo Sul	1	1	100,00	235,00	0,00	0,00
Vale do Aço	1	1	100,00	235,00	0,00	0,00
Vale do Rio Doce	1	2	200,00	235,00	665,00	282,98
Vertentes	1	1	100,00	235,00	0,00	0,00
Total	23	23	100,00	37.500,00	5.169,20	13,78

AÇÃO : 4095 - POTENCIALIZAÇÃO DO TURISMO DE NEGÓCIOS E EVENTOS EM MINAS GERAIS

Ação de Acompanhamento Geral

Produto : AÇÃO REALIZADA **Unidade de Medida : AÇÃO**

DETALHAMENTO DO PRODUTO: DESENVOLVER AÇÕES QUE OBJETIVAM O FORTALECIMENTO DA CADEIA PRODUTIVA (HOTÉIS, CENTROS DE CONVENÇÕES, BARES E RESTAURANTES) DO TURISMO DE NEGÓCIOS E EVENTOS, SENDO ELAS: 1. ELABORAÇÃO DE UMA POLÍTICA PÚBLICA PARA O TURISMO DE NEGÓCIOS E EVENTOS 2.CRIAÇÃO DA PLATAFORMA ONLINE DO TURISMO DE NEGÓCIOS E EVENTOS, POR MEIO DO TRABALHO 3. ELABORAÇÃO DE RELATÓRIOS REFERENTES ARTICULAÇÃO DO TRADE DO TURISMO DE NEGÓCIOS E EVENTOS PARA CAPTAÇÃO E REALIZAÇÃO DE EVENTOS NACIONAIS E INTERNACIONAIS EM 7 MUNICÍPIOS, FOMENTANDO A GERAÇÃO DE NOVOS NEGÓCIOS. 4. PROMOVER O DESTINO MINAS GERAIS EM EVENTOS DOS SEGMENTOS MICE (ENCONTROS, INICIATIVAS, CONGRESSOS E EXIBIÇÕES).

PÚBLICO ALVO: PREFEITURAS MUNICIPAIS, ENTIDADES DE CLASSE E INICIATIVA PRIVADA

FINALIDADE: PROMOVER O DESENVOLVIMENTO E CONSOLIDAR A IMAGEM DE MINAS GERAIS E SUAS CIDADES PÓLO VOCACIONADAS, COMO DESTINOS DE TURISMO DE NEGÓCIOS BASEADOS EM SEUS SETORES ECONÔMICOS ESTABELECIDOS E PROPULSORES DO DESENVOLVIMENTO REGIONAL, BEM COMO POR MEIO DE SUA INFRAESTRUTURA E OFERTA DE SERVIÇOS PARA REALIZAÇÃO DE EVENTOS, FEIRAS E CONGRESSOS, EM UM CONTEXTO DE VALORIZAÇÃO DO PATRIMÔNIO MATERIAL E IMATERIAL.

Territórios	Físico			Orçamentário		
	Programado PPAG	Executado Jan/Jun	%	Programado PPAG	Executado Jan/Jun	%
Alto Jequitinhonha	1	0	0,00	720,00	0,00	0,00
Caparaó	1	0	0,00	714,00	0,00	0,00
Mata	1	0	0,00	714,00	0,00	0,00
Metropolitano	0	1	-	0,00	0,00	-
Mucuri	1	0	0,00	714,00	0,00	0,00
Multiterritorial	3	4	133,33	38.580,00	2.114,57	5,48
Sudoeste	1	0	0,00	714,00	0,00	0,00
Triângulo Sul	1	0	0,00	714,00	0,00	0,00
Vale do Rio Doce	1	0	0,00	714,00	0,00	0,00
Vertentes	2	0	0,00	1.428,00	58,50	4,10
Total	12	5	41,67	45.012,00	2.173,07	4,83

RELATÓRIO INSTITUCIONAL DE MONITORAMENTO
DEMONSTRATIVO DE EXECUÇÃO FÍSICA E FINANCEIRA - JAN A JUN
DESENVOLVIMENTO PRODUTIVO, CIENTÍFICO E TECNOLÓGICO

AÇÃO : 4123 - INFRAESTRUTURA DOS ATRATIVOS E DESTINOS TURÍSTICOS

Ação de Acompanhamento Geral

Produto : AÇÃO REALIZADA **Unidade de Medida : AÇÃO**

DETALHAMENTO DO PRODUTO: PARA EXECUÇÃO DE OBRAS, CONSIDERA-SE AÇÃO REALIZADA A CONTRATAÇÃO DO INVESTIMENTO EM OBRAS PÚBLICAS SEJA POR EXECUÇÃO DIRETA OU INDIRETA (CONVÊNIOS DE SAÍDA), CONTRATOS DE CONCESSÃO OU PPP. PARA AS INTERVENÇÕES REALIZADAS POR EXECUÇÃO DIRETA, CONTRATO DE CONCESSÃO OU PPP, CONSIDERA-SE COMO RESULTADO FINAL A ENTREGA DA OBRA PARA USO DOS TURISTAS E POPULAÇÃO LOCAL. PARA AS INTERVENÇÕES REALIZADAS INDIRETAMENTE (CONVÊNIOS DE SAÍDA), CONSIDERA-SE COMO RESULTADO FINAL A ASSINATURA DO TERMO DE CONVÊNIO COM O MUNICÍPIO/ENTIDADE A SER BENEFICIADA. PARA ELABORAÇÃO DE PROJETOS, CONSIDERA-SE AÇÃO REALIZADA A ENTREGA FINAL DO PROJETO DE IMPLEMENTAÇÃO E/OU MELHORIAS NOS ATRATIVOS E/OU DESTINOS TURÍSTICOS. NESTE CASO, A INTERVENÇÃO PODERÁ SER REALIZADA DIRETAMENTE PELA DIRETORIA DE INFRAESTRUTURA OU PELA CONTRATAÇÃO DE EMPRESA ESPECIALIZADA.

PÚBLICO ALVO: GESTORES MUNICIPAIS, COMUNIDADES LOCAIS E TURISTAS

FINALIDADE: IMPLEMENTAR INFRAESTRUTURA NECESSÁRIA PARA POTENCIALIZAR O DESENVOLVIMENTO SOCIOECONÔMICO E A COMPETITIVIDADE TURÍSTICA DOS MUNICÍPIOS MINEIROS VISANDO AMPLIAR O FLUXO DE TURISTAS E A SATISFAÇÃO DOS VISITANTES, INDUZIR O DINAMISMO ECONÔMICO E CONSEQUENTEMENTE, AUMENTAR A GERAÇÃO DE NEGÓCIOS E RENDA EM ATIVIDADES ECONÔMICAS RELACIONADAS AO TURISMO.

Territórios	Físico			Orçamentário		
	Programado PPAG	Executado Jan/Jun	%	Programado PPAG	Executado Jan/Jun	%
Metropolitano	0	0	-	0,00	1.284,50	-
Multiterritorial	3	0	0,00	12.000,00	0,00	0,00
Sul	0	0	-	0,00	307,50	-
Vertentes	0	0	-	0,00	307,50	-
Total	3	0	0,00	12.000,00	1.899,50	15,83

AÇÃO : 4208 - CAMINHO RELIGIOSO ENTRE VALES: JEQUITINHONHA, MUCURI E RIO DOCE

Ação de Acompanhamento Geral

Produto : AÇÃO REALIZADA **Unidade de Medida : AÇÃO**

DETALHAMENTO DO PRODUTO: AÇÃO CRIADA PELA EMENDA CPP Nº172.

PÚBLICO ALVO: GESTORES MUNICIPAIS, ASSOCIAÇÕES, COMUNIDADES LOCAIS E TURISTAS

FINALIDADE: IMPLANTAR O CAMINHO TURÍSTICO RELIGIOSO ENTRE OS VALES DO JEQUITINHONHA, MUCURI E RIO DOCE, VISANDO AO DESENVOLVIMENTO DA CADEIA PRODUTIVA DO TURISMO NO ENTORNO DE SANTA MARIA DO SUAÇUI.

Territórios	Físico			Orçamentário		
	Programado PPAG	Executado Jan/Jun	%	Programado PPAG	Executado Jan/Jun	%
Multiterritorial	1	0	0,00	500.000,00	0,00	0,00
Total	1	0	0,00	500.000,00	0,00	0,00

AÇÃO : 4387 - CAMINHO RELIGIOSO DA ESTRADA REAL - CRER

Ações de Acompanhamento Intensivo

Produto : AÇÃO REALIZADA **Unidade de Medida : AÇÃO**

DETALHAMENTO DO PRODUTO: IMPLEMENTAÇÃO DE AÇÕES DE ESTRUTURAÇÃO DO CAMINHO RELIGIOSO DA ESTRADA REAL POR MEIO DE INTERVENÇÕES DE INFRAESTRUTURA, CAPACITAÇÃO, QUALIFICAÇÃO E SENSIBILIZAÇÃO QUE VISAM A SEGURANÇA DOS TURISTAS, MELHORIA DA QUALIDADE DOS SERVIÇOS PRESTADOS E GERAÇÃO DE RENDA PARA A COMUNIDADE. ALÉM DE DIVULGAÇÃO NOS PRINCIPAIS MERCADOS NACIONAIS E INTERNACIONAIS, POR MEIO DAS AÇÕES DE COMERCIALIZAÇÃO E PROMOCIONAL QUE VISAM AUMENTAR O NÚMERO DE TURISTAS PERCORRENDO O CAMINHO.

PÚBLICO ALVO: TURISTAS, TRADE TURÍSTICO, ESTUDANTES, PREFEITURAS E COMUNIDADE

FINALIDADE: MELHORAR A PERFORMANCE DO CAMINHO RELIGIOSO DA ESTRADA REAL ENQUANTO UM DESTINO TURÍSTICO RELIGIOSO.

Territórios	Físico			Orçamentário		
	Programado PPAG	Executado Jan/Jun	%	Programado PPAG	Executado Jan/Jun	%
Multiterritorial	1	0	0,00	296.500,00	0,00	0,00
Total	1	0	0,00	296.500,00	0,00	0,00

RELATÓRIO INSTITUCIONAL DE MONITORAMENTO
DEMONSTRATIVO DE EXECUÇÃO FÍSICA E FINANCEIRA - JAN A JUN
DESENVOLVIMENTO PRODUTIVO, CIENTÍFICO E TECNOLÓGICO

PROGRAMA : 035 - IDENTIDADE TURÍSTICA DE MINAS GERAIS

Programa Unissetorial

UNIDADE RESPONSÁVEL : 1411 - SECRETARIA DE ESTADO DE TURISMO

OBJETIVO DO PROGRAMA : DEFINIR E CONSOLIDAR A IDENTIDADE DO DESTINO MINAS GERAIS NOS MERCADOS NACIONAL E INTERNACIONAL, A PARTIR DO ENVOLVIMENTO E APROPRIAÇÃO DA POPULAÇÃO MINEIRA E DA CADEIA PRODUTIVA DO TURISMO (CONJUNTO DE EQUIPAMENTOS DA ESTRUTURA DO PRODUTO TURÍSTICO COMO MEIOS DE HOSPEDAGEM, BARES E RESTAURANTES, CENTROS DE CONVENÇÕES, AGÊNCIAS DE VIAGEM ENTRE OUTROS). VISA, TAMBÉM, INCENTIVAR A OFERTA DE PRODUTOS TURÍSTICOS INOVADORES, POR MEIO DAS AÇÕES DE MARKETING QUE ENVOLVEM PESQUISAS, PROMOÇÃO, INCENTIVO A DIVERSIFICAÇÃO DE PRODUTOS E À GASTRONOMIA.

Territórios	Orçamentário		
	Programado PPAG	Executado Jan/Jun	%
Mata	0,00	807,18	-
Metropolitano	37.500,00	161.388,59	430,37
Multiterritorial	404.000,00	91.736,76	22,71
Norte	0,00	577,50	-
Oeste	0,00	37,50	-
Sudoeste	0,00	485,00	-
Sul	0,00	130,00	-
Triângulo Sul	0,00	602,87	-
Vertentes	0,00	253,50	-
Total	441.500,00	256.018,90	57,99

AÇÕES DO PROGRAMA POR UNIDADE ORÇAMENTÁRIA

1411 - SECRETARIA DE ESTADO DE TURISMO

AÇÃO : 2149 - OBSERVATÓRIO DO TURISMO

Ação de Acompanhamento Geral

Produto : PESQUISA REALIZADA

Unidade de Medida : PESQUISA

DETALHAMENTO DO PRODUTO: VIABILIZAR ESTUDOS DE DEMANDA E MERCADO A PARTIR DA CONTRATAÇÃO DE EMPRESAS PARA REALIZAÇÃO DE PESQUISAS EM NÍVEL ESTADUAL E ELABORAR PARCERIAS COM ENTIDADES PÚBLICAS, PRIVADAS E INSTITUIÇÕES DE ENSINO PARA FOMENTAR TRABALHOS ESPECÍFICOS. A PARTIR DE AÇÕES DE INCENTIVO À PESQUISA E DISSEMINAÇÃO DE INFORMAÇÕES E METODOLOGIAS NOS NÍVEIS REGIONAIS E MUNICIPAIS QUE POSSAM ALIMENTAR INDICADORES DE DESEMPENHO DO TURISMO PARA O ESTADO, BASEANDO-SE EM FERRAMENTAS DE INOVAÇÃO E DESENVOLVIMENTO TECNOLÓGICO.

PÚBLICO ALVO: CADEIA PRODUTIVA DO TURISMO E INSTITUIÇÕES DE ENSINO

FINALIDADE: FOMENTAR E ELABORAR ESTUDOS E PESQUISAS REFERENTES AO IMPACTO DO TURISMO COMO ATIVIDADE DE DESENVOLVIMENTO SOCIOECONÔMICO NO ESTADO DE MINAS GERAIS, COM VISTAS A AUXILIAR A CRIAÇÃO E MONITORAMENTO DE POLÍTICAS VOLTADAS AO SETOR QUE POSSAM CONTRIBUIR DE FORMA EFETIVA COM O AUMENTO DO FLUXO DE VISITANTES, MELHORIA DA PRESTAÇÃO DE SERVIÇOS E PRODUTOS, AUMENTO DA GERAÇÃO DE RENDA E EMPREGABILIDADE DA POPULAÇÃO MINEIRA EM ATIVIDADES RELACIONADAS AO TURISMO DE FORMA SUSTENTÁVEL.

Territórios	Físico			Orçamentário		
	Programado PPAG	Executado Jan/Jun	%	Programado PPAG	Executado Jan/Jun	%
Metropolitano	1	0	0,00	37.500,00	4.082,58	10,89
Multiterritorial	0	1	-	0,00	2.464,37	-
Sudoeste	0	0	-	0,00	485,00	-
Sul	0	0	-	0,00	130,00	-
Total	1	1	100,00	37.500,00	7.161,95	19,10

RELATÓRIO INSTITUCIONAL DE MONITORAMENTO
DEMONSTRATIVO DE EXECUÇÃO FÍSICA E FINANCEIRA - JAN A JUN
DESENVOLVIMENTO PRODUTIVO, CIENTÍFICO E TECNOLÓGICO

AÇÃO : 4083 - PROMOÇÃO DO DESTINO MINAS GERAIS

Ação de Acompanhamento Geral

Produto : AÇÃO REALIZADA **Unidade de Medida : AÇÃO**

DETALHAMENTO DO PRODUTO: REALIZAÇÃO DE AÇÕES DE PROMOÇÃO DE DESTINOS E PRODUTOS TURÍSTICOS. ARTICULAÇÃO COM O MERCADO. REALIZAÇÃO DE APRESENTAÇÕES E WORKSHOPS, PARTICIPAÇÃO E APOIO EM FEIRAS E EVENTOS INTERNACIONAIS, NACIONAIS E REGIONAIS, AÇÕES DE PROMOÇÃO COM O POSTO MÓVEL, DIVULGAÇÃO DOS DESTINOS MINEIROS POR MEIO DE PRESSTRIPS (VIAGENS DE FAMILIARIZAÇÃO COM JORNALISTAS PARA DIVULGAÇÃO), DENTRE OUTROS.

PÚBLICO ALVO: CADEIA PRODUTIVA DO TURISMO

FINALIDADE: PROMOVER OS DESTINOS TURÍSTICOS MINEIROS NOS MERCADOS NACIONAL E INTERNACIONAL VISANDO CONSOLIDAR A IMAGEM DE MINAS GERAIS COMO DESTINO TURÍSTICO E AUMENTAR O FLUXO DE TURISTAS PARA O ESTADO.

Territórios	Físico			Orçamentário		
	Programado PPAG	Executado Jan/Jun	%	Programado PPAG	Executado Jan/Jun	%
Mata	0	1	-	0,00	807,18	-
Metropolitano	0	1	-	0,00	156.827,31	-
Multiterritorial	7	3	42,86	37.500,00	18.229,10	48,61
Triângulo Sul	0	1	-	0,00	136,10	-
Total	7	6	85,71	37.500,00	175.999,69	469,33

AÇÃO : 4087 - DIVERSIFICAÇÃO DA OFERTA TURÍSTICA E APOIO A COMERCIALIZAÇÃO

Ação de Acompanhamento Geral

Produto : PRODUTO DISPONIBILIZADO **Unidade de Medida : PRODUTO**

DETALHAMENTO DO PRODUTO: AÇÕES QUE VISAM INCENTIVAR TANTO A INSERÇÃO DE PRODUTOS MINEIROS (ROTEIROS TURÍSTICOS DE MINAS GERAIS), NAS AGÊNCIAS E OPERADORAS DE VIAGENS E TURISMO QUANTO À DIVERSIFICAÇÃO DOS PRODUTOS JÁ COMERCIALIZADOS NESTE SEGMENTO.

PÚBLICO ALVO: CADEIA PRODUTIVA DO TURISMO

FINALIDADE: REALIZAR AÇÕES QUE INCENTIVEM A INSERÇÃO E DIVERSIFICAÇÃO DE PRODUTOS TURÍSTICOS DO ESTADO DE MINAS GERAIS NOS MERCADOS NACIONAL E INTERNACIONAL.

Territórios	Físico			Orçamentário		
	Programado PPAG	Executado Jan/Jun	%	Programado PPAG	Executado Jan/Jun	%
Metropolitano	0	0	-	0,00	58,70	-
Multiterritorial	10	0	0,00	37.500,00	17.888,08	47,70
Total	10	0	0,00	37.500,00	17.946,78	47,86

RELATÓRIO INSTITUCIONAL DE MONITORAMENTO
DEMONSTRATIVO DE EXECUÇÃO FÍSICA E FINANCEIRA - JAN A JUN
DESENVOLVIMENTO PRODUTIVO, CIENTÍFICO E TECNOLÓGICO

AÇÃO : 4088 - FOMENTO A GASTRONOMIA MINEIRA

Ação de Acompanhamento Geral

Produto : AÇÃO REALIZADA **Unidade de Medida : AÇÃO**

DETALHAMENTO DO PRODUTO: AÇÕES QUE VISAM O CONHECIMENTO E FOMENTO DA INDÚSTRIA CRIATIVA, DA GASTRONOMIA E DA INTERSETORIALIDADE DO TURISMO NO ESTADO DE MINAS GERAIS, E GERAÇÃO DE NOVAS OPORTUNIDADES DE NEGÓCIOS.

PÚBLICO ALVO: CADEIA PRODUTIVA DO TURISMO DE MINAS GERAIS

FINALIDADE: FOMENTAR A GASTRONOMIA MINEIRA E O EMPREENDEDORISMO NO ESTADO.FORTALECER A IDENTIDADE DE MINAS GERAIS, PROMOVER A INTEGRAÇÃO DO TURISMO COM OS SETORES CULTURA, MEIO AMBIENTE E AGROPECUÁRIA, CONTRIBUIR PARA A GERAÇÃO DE OPORTUNIDADES E NOVOS NEGÓCIOS NO ESTADO POR MEIO DO TURISMO GASTRONÔMICO, CONTRIBUIR PARA O AUMENTO DO FLUXO DE TURISTAS E GERAÇÃO DE EMPREGO E RENDA, MELHORAR A SATISFAÇÃO DOS VISITANTES E FOMENTAR O TURISMO DE BASE COMUNITÁRIA, POR MEIO DA PRODUÇÃO ASSOCIADA AO TURISMO.

Territórios	Físico			Orçamentário		
	Programado PPAG	Executado Jan/Jun	%	Programado PPAG	Executado Jan/Jun	%
Metropolitano	0	0	-	0,00	75,00	-
Multiterritorial	2	0	0,00	25.000,00	1.261,07	5,04
Oeste	0	0	-	0,00	37,50	-
Vertentes	0	0	-	0,00	253,50	-
Total	2	0	0,00	25.000,00	1.627,07	6,51

AÇÃO : 4346 - FOMENTO AO TURISMO NOS PARQUES ESTADUAIS

Ações de Acompanhamento Intensivo

Produto : AÇÃO REALIZADA **Unidade de Medida : AÇÃO**

DETALHAMENTO DO PRODUTO: DESENVOLVIMENTO DE AÇÕES DE INFRAESTRUTURA DOS ATRATIVOS DOS PARQUES POR MEIO DE INTERVENÇÕES DE INFRAESTRUTURA QUE INFLUENCIAM DIRETAMENTE E/OU INDIRETAMENTE A ATIVIDADE TURÍSTICA. DESENVOLVER AÇÕES DE CAPACITAÇÃO, QUALIFICAÇÃO E SENSIBILIZAÇÃO VISANDO A MELHORIA DA QUALIDADE DOS SERVIÇOS PRESTADOS NOS PARQUES. DIVULGAÇÃO DO ESTADO DE MINAS GERAIS POR MEIO DE AÇÕES PROMOCIONAIS DOS PARQUES NOS PRINCIPAIS MERCADOS NACIONAIS E INTERNACIONAIS.

PÚBLICO ALVO: CADEIA PRODUTIVA DO TURISMO

FINALIDADE: INTENSIFICAR O POTENCIAL TURÍSTICO DOS PARQUES QUE POSSUEM VISITAÇÃO TURÍSTICA CONSOLIDADA.

Territórios	Físico			Orçamentário		
	Programado PPAG	Executado Jan/Jun	%	Programado PPAG	Executado Jan/Jun	%
Metropolitano	0	0	-	0,00	345,00	-
Multiterritorial	4	5	125,00	304.000,00	51.894,14	17,07
Norte	0	0	-	0,00	577,50	-
Triângulo Sul	0	0	-	0,00	466,77	-
Total	4	5	125,00	304.000,00	53.283,41	17,53

RELATÓRIO INSTITUCIONAL DE MONITORAMENTO
DEMONSTRATIVO DE EXECUÇÃO FÍSICA E FINANCEIRA - JAN A JUN
DESENVOLVIMENTO PRODUTIVO, CIENTÍFICO E TECNOLÓGICO

PROGRAMA : 037 - DESENVOLVIMENTO DA EDUCAÇÃO SUPERIOR

Programa Unissetorial

UNIDADE RESPONSÁVEL : 2311 - UNIVERSIDADE ESTADUAL DE MONTES CLAROS

OBJETIVO DO PROGRAMA : PROMOVER O ENSINO, A PESQUISA E A EXTENSÃO, PARTINDO DE UMA VISÃO SISTÊMICA DO ENSINO SUPERIOR, EM QUE SE CONSOLIDE A MELHORIA NOS INDICADORES DOS CURSOS, BEM COMO O ATENDIMENTO DAS DEMANDAS ECONÔMICAS REGIONAIS E A INTERVENÇÃO SOCIAL, BUSCANDO O ENFRENTAMENTO DOS PROBLEMAS SÓCIO-ECONÔMICOS DA SOCIEDADE E ALTERNATIVAS DE SOLUÇÃO PARA OS MESMOS.

Territórios	Orçamentário		
	Programado PPAG	Executado Jan/Jun	%
Central	29.488,00	1.422,26	4,82
Médio e Baixo Jequitinhonha	59.739,00	19.041,47	31,87
Multiterritorial	3.300.000,00	0,00	0,00
Noroeste	107.246,00	33.184,91	30,94
Norte	10.439.675,00	2.821.107,13	27,02
Total	13.936.148,00	2.874.755,77	20,63

AÇÕES DO PROGRAMA POR UNIDADE ORÇAMENTÁRIA

2311 - UNIVERSIDADE ESTADUAL DE MONTES CLAROS

AÇÃO : 4214 - ATIVIDADES INTEGRADAS DE GRADUAÇÃO, PESQUISA E EXTENSÃO

Ação de Acompanhamento Geral

Ação com meta física não cumulativa

Produto : ALUNO MATRICULADO **Unidade de Medida : ALUNO**

DETALHAMENTO DO PRODUTO: ALUNO REGULARMENTE MATRICULADO NOS CURSOS DE GRADUAÇÃO DA UNIMONTES.

PÚBLICO ALVO: ESTUDANTES DA UNIVERSIDADE

FINALIDADE: PROPICIAR A FORMAÇÃO DE PROFISSIONAIS COM PADRÕES DE EXCELÊNCIA NAS ATIVIDADES DE ENSINO, PESQUISA CIENTÍFICA E DE EXTENSÃO.

Territórios	Físico			Orçamentário		
	Programado PPAG	Executado Jan/Jun	%	Programado PPAG	Executado Jan/Jun	%
Central	66	34	51,52	17.749,00	1.422,26	8,01
Médio e Baixo Jequitinhonha	236	231	97,88	50.972,00	9.653,30	18,94
Multiterritorial	0	0	-	785.000,00	0,00	0,00
Noroeste	339	349	102,95	91.164,00	19.436,80	21,32
Norte	7.759	7.296	94,03	2.086.551,00	301.938,67	14,47
Total	8.400	7.910	94,17	3.031.436,00	332.451,03	10,97

AÇÃO : 4215 - FORTALECIMENTO DA PÓS GRADUAÇÃO STRICTO SENSU

Ação de Acompanhamento Geral

Produto : ALUNO MATRICULADO **Unidade de Medida : ALUNO**

DETALHAMENTO DO PRODUTO: ALUNOS REGULARMENTE MATRICULADO NOS CURSOS DE PÓS-GRADUAÇÃO DA UNIMONTES

PÚBLICO ALVO: ALUNOS

FINALIDADE: EXPANDIR E CONSOLIDAR OS PROGRAMAS DE PÓS-GRADUAÇÃO STRICTO SENSU, BUSCANDO O AVANÇO NA AVALIAÇÃO DOS PROGRAMAS E MELHORIA PERMANENTE DA INFRA-ESTRUTURA NECESSÁRIA A PRODUÇÃO CIENTÍFICA E TECNOLÓGICA

Territórios	Físico			Orçamentário		
	Programado PPAG	Executado Jan/Jun	%	Programado PPAG	Executado Jan/Jun	%
Norte	520	668	128,46	960.086,00	134.820,43	14,04
Total	520	668	128,46	960.086,00	134.820,43	14,04

RELATÓRIO INSTITUCIONAL DE MONITORAMENTO
DEMONSTRATIVO DE EXECUÇÃO FÍSICA E FINANCEIRA - JAN A JUN
DESENVOLVIMENTO PRODUTIVO, CIENTÍFICO E TECNOLÓGICO

AÇÃO : 4216 - POLÍTICAS DE ASSISTÊNCIA ESTUDANTIL

Ação de Acompanhamento Geral

Ação com meta física não cumulativa

Produto : ALUNO BENEFICIADO **Unidade de Medida : ALUNO**

DETALHAMENTO DO PRODUTO: ALUNOS CONTEMPLADOS NOS PROGRAMAS DE ASSISTÊNCIA QUE CONTRIBUAM PARA PERMANÊNCIA NOS CURSOS OFERECIDOS PELA UNIVERSIDADE.

PÚBLICO ALVO: ALUNOS

FINALIDADE: AMPLIAR AS CONDIÇÕES DE ACESSO E PERMANÊNCIA NOS CURSOS DE GRADUAÇÃO E PÓS-GRADUAÇÃO E MELHORAR O DESEMPENHO ACADÊMICO.

Territórios	Físico			Orçamentário		
	Programado PPAG	Executado Jan/Jun	%	Programado PPAG	Executado Jan/Jun	%
Central	3	0	0,00	11.094,00	0,00	0,00
Médio e Baixo Jequitinhonha	4	17	425,00	7.396,00	9.388,17	126,94
Multiterritorial	0	0	-	2.300.000,00	0,00	0,00
Noroeste	5	23	460,00	14.792,00	13.748,11	92,94
Norte	3.988	4.499	112,81	7.362.878,00	2.380.739,71	32,33
Total	4.000	4.539	113,48	9.696.160,00	2.403.875,99	24,79

AÇÃO : 4219 - AMPLIAÇÃO E ATUALIZAÇÃO DO ACERVO DA BIBLIOTECA

Ação de Acompanhamento Geral

Produto : TÍTULO ADQUIRIDO **Unidade de Medida : TÍTULO**

DETALHAMENTO DO PRODUTO: LIVROS, PERIÓDICOS E PUBLICAÇÕES DE OUTRAS MÍDIAS DE NATUREZA TÉCNICA E CIENTÍFICA.

PÚBLICO ALVO: COMUNIDADE, PROFESSORES, SERVIDORES UNIVERSITÁRIOS, ALUNOS, UNIVERSIDADE DO ESTADO DE MINAS GERAIS - UEMG E UNIVERSIDADE ESTADUAL DE MONTES CLAROS - UNIMONTES

FINALIDADE: FINANCIAR A AQUISIÇÃO DE MATERIAIS BIBLIOGRÁFICOS, VISANDO A ATUALIZAÇÃO E AMPLIAÇÃO DO ACERVO DE BIBLIOTECAS PARA OFERECER SUPORTE ADEQUADO ÀS ATIVIDADES DE ENSINO, PESQUISA E EXTENSÃO.

Territórios	Físico			Orçamentário		
	Programado PPAG	Executado Jan/Jun	%	Programado PPAG	Executado Jan/Jun	%
Central	40	0	0,00	645,00	0,00	0,00
Médio e Baixo Jequitinhonha	85	22	25,88	1.371,00	0,00	0,00
Multiterritorial	0	0	-	215.000,00	0,00	0,00
Noroeste	80	10	12,50	1.290,00	0,00	0,00
Norte	1.870	67	3,58	30.160,00	3.608,32	11,96
Total	2.075	99	4,77	248.466,00	3.608,32	1,45

PROGRAMA : 045 - FINANCIAMENTO AO DESENVOLVIMENTO

Programa Multissetorial

UNIDADE RESPONSÁVEL : 4511 - FUNDO DE INCENTIVO AO DESENVOLVIMENTO

OBJETIVO DO PROGRAMA : DAR SUPORTE FINANCEIRO A PROGRAMAS DE FINANCIAMENTO DESTINADOS AO DESENVOLVIMENTO E À EXPANSÃO DO PARQUE INDUSTRIAL MINEIRO E DAS ATIVIDADES PRODUTIVAS E DE SERVIÇOS NELE INTEGRADAS.

Territórios	Orçamentário		
	Programado PPAG	Executado Jan/Jun	%
Central	2.000,00	0,00	0,00
Metropolitano	9.000,00	0,00	0,00
Triângulo Norte	3.000,00	0,00	0,00
Total	14.000,00	0,00	0,00

AÇÕES DO PROGRAMA POR UNIDADE ORÇAMENTÁRIA

4111 - FUNDO DE FOMENTO E DESENVOLVIMENTO SOCIOECONÔMICO DO ESTADO DE MINAS GERAIS

AÇÃO : 4198 - FUNDESE GERAMINAS

Ação de Acompanhamento Geral

Produto : FINANCIAMENTO CONCEDIDO/LIBERADO **Unidade de Medida : R\$ MIL**

DETALHAMENTO DO PRODUTO: FINANCIAMENTO PARA INVESTIMENTO E PARA CAPITAL DE GIRO PARA EMPRESAS ENQUADRADAS NO SIMPLES, BEM COMO TAMBÉM PARA COOPERATIVAS.

PÚBLICO ALVO: EMPRESAS DO SETOR PRIVADO

FINALIDADE: FINANCIAR O DESENVOLVIMENTO DE MICRO E PEQUENAS EMPRESAS NAS ÁREAS DE INDÚSTRIA, COMÉRCIO E SERVIÇOS E DE COOPERATIVAS LOCALIZADAS NO ESTADO DE MINAS GERAIS, ENQUADRADAS EM REGIME TRIBUTÁRIO SIMPLIFICADO E DIFERENCIADO INSTITUÍDO POR LEI.

Territórios	Físico			Orçamentário		
	Programado PPAG	Executado Jan/Jun	%	Programado PPAG	Executado Jan/Jun	%
Metropolitano	1	0	0,00	1.000,00	0,00	0,00
Total	1	0	0,00	1.000,00	0,00	0,00

AÇÃO : 4199 - FUNDESE BASE TECNOLÓGICA

Ação de Acompanhamento Geral

Produto : FINANCIAMENTO CONCEDIDO/LIBERADO **Unidade de Medida : R\$ MIL**

DETALHAMENTO DO PRODUTO: FINANCIAMENTO PARA EMPRESAS DE BASE TECNOLÓGICA.

PÚBLICO ALVO: EMPRESAS DE BASE TECNOLÓGICA E INTENSIVAS EM CONHECIMENTO

FINALIDADE: PROMOVER A IMPLANTAÇÃO, EXPANSÃO E MODERNIZAÇÃO DAS EMPRESAS DE BASE TECNOLÓGICA, DE MICRO, PEQUENO OU MÉDIO PORTE, EM MINAS GERAIS, POR MEIO DA CONCESSÃO DE FINANCIAMENTOS.

Territórios	Físico			Orçamentário		
	Programado PPAG	Executado Jan/Jun	%	Programado PPAG	Executado Jan/Jun	%
Metropolitano	1	0	0,00	1.000,00	0,00	0,00
Total	1	0	0,00	1.000,00	0,00	0,00

AÇÃO : 4200 - FUNDESE EMPRESA MINEIRA COMPETITIVA

Ação de Acompanhamento Geral

Produto : FINANCIAMENTO CONCEDIDO/LIBERADO **Unidade de Medida : R\$ MIL**

DETALHAMENTO DO PRODUTO: CONCESSÃO DE FINANCIAMENTOS PARA AUMENTO DA CAPACIDADE DAS EMPRESAS.

PÚBLICO ALVO: EMPRESAS DO SETOR PRIVADO

FINALIDADE: AUMENTAR A CAPACIDADE COMPETITIVA DAS MICRO, PEQUENA E MÉDIA EMPRESAS E COOPERATIVAS INSTALADAS OU EM PROCESSO DE INSTALAÇÃO EM MINAS GERAIS E APOIAR SUA INSERÇÃO NO MERCADO NACIONAL E INTERNACIONAL, POR MEIO DA CONCESSÃO DE FINANCIAMENTO.

Territórios	Físico			Orçamentário		
	Programado PPAG	Executado Jan/Jun	%	Programado PPAG	Executado Jan/Jun	%
Metropolitano	1	0	0,00	1.000,00	0,00	0,00
Total	1	0	0,00	1.000,00	0,00	0,00

RELATÓRIO INSTITUCIONAL DE MONITORAMENTO
DEMONSTRATIVO DE EXECUÇÃO FÍSICA E FINANCEIRA - JAN A JUN
DESENVOLVIMENTO PRODUTIVO, CIENTÍFICO E TECNOLÓGICO

4501 - FUNDO DE EQUALIZAÇÃO DO ESTADO DE MINAS GERAIS

AÇÃO : 1043 - PROMOÇÃO DA COMPETITIVIDADE DO ESTADO NA ATRAÇÃO DE EMPRESAS DE IMPORTÂNCIA ESTRATÉGICA

Ação de Acompanhamento Geral

Produto : FINANCIAMENTO CONCEDIDO/LIBERADO **Unidade de Medida : R\$ MIL**

DETALHAMENTO DO PRODUTO: FINANCIAR EMPRESAS INSTALADAS NO ESTADO, POR MEIO DE OPERAÇÕES DE EQUALIZAÇÃO PARCIAL DE TAXAS DE ENCARGOS DE CONTRATOS DE FINANCIAMENTO JÁ FIRMADOS PELOS BENEFICIÁRIOS.

PÚBLICO ALVO: EMPRESAS DO SETOR PRIVADO

FINALIDADE: PROMOVER O AUMENTO DA COMPETITIVIDADE DO ESTADO NA ATRAÇÃO E MANUTENÇÃO DE EMPRESAS QUE DESENVOLVAM EMPREENDIMENTOS DE IMPORTÂNCIA ESTRATÉGICA PARA A EXPANSÃO OU MODERNIZAÇÃO DAS CADEIAS PRODUTIVAS DO ESTADO OU DE SUAS AGLOMERAÇÕES PRODUTIVAS LOCAIS.

Territórios	Físico			Orçamentário		
	Programado PPAG	Executado Jan/Jun	%	Programado PPAG	Executado Jan/Jun	%
Central	1	0	0,00	1.000,00	0,00	0,00
Total	1	0	0,00	1.000,00	0,00	0,00

4511 - FUNDO DE INCENTIVO AO DESENVOLVIMENTO

AÇÃO : 1039 - FINDES INTEGRAÇÃO - FINANCIAMENTO ESTABELECIDO COM O PRODUTOR RURAL OU FLORESTAL INTEGRADOS A EMPREENDIMENTOS AGROINDUSTRIAIS

Ação de Acompanhamento Geral

Produto : FINANCIAMENTO CONCEDIDO/LIBERADO **Unidade de Medida : R\$ MIL**

DETALHAMENTO DO PRODUTO: CONCESSÃO DE FINANCIAMENTOS A PRODUTORES RURAIS OU FLORESTAIS.

PÚBLICO ALVO: PRODUTORES RURAIS DO ESTADO DE MINAS GERAIS

FINALIDADE: ASSEGURAR CONDIÇÕES FINANCEIRAS ADEQUADAS À EXECUÇÃO DE PROJETOS DE LONGA MATURAÇÃO, INTEGRADOS A EMPREENDIMENTOS AGROINDUSTRIAIS INSTALADOS OU EM FASE DE INSTALAÇÃO NO ESTADO.

Territórios	Físico			Orçamentário		
	Programado PPAG	Executado Jan/Jun	%	Programado PPAG	Executado Jan/Jun	%
Triângulo Norte	97	0	0,00	1.000,00	0,00	0,00
Total	97	0	0,00	1.000,00	0,00	0,00

AÇÃO : 1040 - FINDES PRO-INVEST - APOIO AO DESENVOLVIMENTO E A MODERNIZAÇÃO DO PARQUE INDUSTRIAL MINEIRO

Ação de Acompanhamento Geral

Produto : FINANCIAMENTO CONCEDIDO/LIBERADO **Unidade de Medida : R\$ MIL**

DETALHAMENTO DO PRODUTO: CONCESSÃO DE FINANCIAMENTOS PARA PROJETOS DE INVESTIMENTOS PRODUTIVOS.

PÚBLICO ALVO: EMPRESAS DO SETOR PRIVADO

FINALIDADE: PROMOVER O DESENVOLVIMENTO E A MODERNIZAÇÃO DO PARQUE INDUSTRIAL MINEIRO E DAS ATIVIDADES PRODUTIVAS E DE SERVIÇOS A ELES INTEGRADAS.

Territórios	Físico			Orçamentário		
	Programado PPAG	Executado Jan/Jun	%	Programado PPAG	Executado Jan/Jun	%
Metropolitano	154.698	0	0,00	1.000,00	0,00	0,00
Total	154.698	0	0,00	1.000,00	0,00	0,00

RELATÓRIO INSTITUCIONAL DE MONITORAMENTO
DEMONSTRATIVO DE EXECUÇÃO FÍSICA E FINANCEIRA - JAN A JUN
DESENVOLVIMENTO PRODUTIVO, CIENTÍFICO E TECNOLÓGICO

AÇÃO : 1041 - FINDES PRÓ-GIRO - APOIO AO DESENVOLVIMENTO PRODUTIVO INTEGRADO

Ação de Acompanhamento Geral

Produto : FINANCIAMENTO CONCEDIDO/LIBERADO **Unidade de Medida : R\$ MIL**

DETALHAMENTO DO PRODUTO: APOIAR A MATUREZAÇÃO E CONSOLIDAÇÃO DE EMPREENDIMENTOS DE IMPLANTAÇÃO, EXPANSÃO, MODERNIZAÇÃO ATRAVÉS DE FINANCIAMENTO DO CAPITAL DE GIRO.

PÚBLICO ALVO: EMPRESAS DO SETOR PRIVADO

FINALIDADE: APOIAR A MATUREZAÇÃO E CONSOLIDAÇÃO DE EMPREENDIMENTOS DE IMPLANTAÇÃO, EXPANSÃO, MODERNIZAÇÃO OU RELOCALIZAÇÃO DE ESTABELECIMENTO INDUSTRIAL NO ESTADO, INCLUSIVE REATIVAÇÃO DE UNIDADE PARALISADA.

Territórios	Físico			Orçamentário		
	Programado PPAG	Executado Jan/Jun	%	Programado PPAG	Executado Jan/Jun	%
Metropolitano	1	0	0,00	1.000,00	0,00	0,00
Total	1	0	0,00	1.000,00	0,00	0,00

AÇÃO : 1042 - FINDES PRÓ-ESTRUTURAÇÃO - APOIO À ESTRUTURAÇÃO COMERCIAL DE EMPREENDIMENTOS ESTRATÉGICOS

Ação de Acompanhamento Geral

Produto : FINANCIAMENTO CONCEDIDO/LIBERADO **Unidade de Medida : R\$ MIL**

DETALHAMENTO DO PRODUTO: CONCESSÃO DE FINANCIAMENTO DE CAPITAL DE GIRO A EMPRESAS QUE APRESENTEM PROJETO DE IMPLANTAÇÃO, EXPANSÃO OU MODERNIZAÇÃO DE UNIDADE INDUSTRIAL NO ESTADO.

PÚBLICO ALVO: EMPRESAS DO SETOR PRIVADO

FINALIDADE: PROMOVER O DESENVOLVIMENTO MERCADOLÓGICO DE PRODUTO SEMELHANTE AO PRODUZIDO EM UNIDADE INDUSTRIAL A SER IMPLANTADA NO ESTADO DE MINAS GERAIS.

Territórios	Físico			Orçamentário		
	Programado PPAG	Executado Jan/Jun	%	Programado PPAG	Executado Jan/Jun	%
Metropolitano	1	0	0,00	1.000,00	0,00	0,00
Total	1	0	0,00	1.000,00	0,00	0,00

4621 - FUNDO DE INVESTIMENTO DO ESTADO DE MINAS GERAIS

AÇÃO : 1039 - FINDES INTEGRAÇÃO - FINANCIAMENTO ESTABELECIDO COM O PRODUTOR RURAL OU FLORESTAL INTEGRADOS A EMPREENDIMENTOS AGROINDUSTRIAIS

Ação de Acompanhamento Geral

Produto : FINANCIAMENTO CONCEDIDO/LIBERADO **Unidade de Medida : R\$ MIL**

DETALHAMENTO DO PRODUTO: CONCESSÃO DE FINANCIAMENTOS A PRODUTORES RURAIS OU FLORESTAIS.

PÚBLICO ALVO: PRODUTORES RURAIS DO ESTADO DE MINAS GERAIS

FINALIDADE: ASSEGURAR CONDIÇÕES FINANCEIRAS ADEQUADAS À EXECUÇÃO DE PROJETOS DE LONGA MATUREZAÇÃO, INTEGRADOS A EMPREENDIMENTOS AGROINDUSTRIAIS INSTALADOS OU EM FASE DE INSTALAÇÃO NO ESTADO.

Territórios	Físico			Orçamentário		
	Programado PPAG	Executado Jan/Jun	%	Programado PPAG	Executado Jan/Jun	%
Triângulo Norte	194	0	0,00	2.000,00	0,00	0,00
Total	194	0	0,00	2.000,00	0,00	0,00

RELATÓRIO INSTITUCIONAL DE MONITORAMENTO
DEMONSTRATIVO DE EXECUÇÃO FÍSICA E FINANCEIRA - JAN A JUN
DESENVOLVIMENTO PRODUTIVO, CIENTÍFICO E TECNOLÓGICO

AÇÃO : 1040 - FINDES PRO-INVEST - APOIO AO DESENVOLVIMENTO E A MODERNIZAÇÃO DO PARQUE INDUSTRIAL MINEIRO

Ação de Acompanhamento Geral

Produto : FINANCIAMENTO CONCEDIDO/LIBERADO **Unidade de Medida : R\$ MIL**

DETALHAMENTO DO PRODUTO: CONCESSÃO DE FINANCIAMENTOS PARA PROJETOS DE INVESTIMENTOS PRODUTIVOS.

PÚBLICO ALVO: EMPRESAS DO SETOR PRIVADO

FINALIDADE: PROMOVER O DESENVOLVIMENTO E A MODERNIZAÇÃO DO PARQUE INDUSTRIAL MINEIRO E DAS ATIVIDADES PRODUTIVAS E DE SERVIÇOS A ELES INTEGRADAS.

Territórios	Físico			Orçamentário		
	Programado PPAG	Executado Jan/Jun	%	Programado PPAG	Executado Jan/Jun	%
Metropolitano	154.698	0	0,00	1.000,00	0,00	0,00
Total	154.698	0	0,00	1.000,00	0,00	0,00

AÇÃO : 1041 - FINDES PRÓ-GIRO - APOIO AO DESENVOLVIMENTO PRODUTIVO INTEGRADO

Ação de Acompanhamento Geral

Produto : FINANCIAMENTO CONCEDIDO/LIBERADO **Unidade de Medida : R\$ MIL**

DETALHAMENTO DO PRODUTO: APOIAR A MATURACÃO E CONSOLIDAÇÃO DE EMPREENDIMENTOS DE IMPLANTAÇÃO, EXPANSÃO, MODERNIZAÇÃO ATRAVÉS DE FINANCIAMENTO DO CAPITAL DE GIRO.

PÚBLICO ALVO: EMPRESAS DO SETOR PRIVADO

FINALIDADE: APOIAR A MATURACÃO E CONSOLIDAÇÃO DE EMPREENDIMENTOS DE IMPLANTAÇÃO, EXPANSÃO, MODERNIZAÇÃO OU RELOCALIZAÇÃO DE ESTABELECIMENTO INDUSTRIAL NO ESTADO, INCLUSIVE REATIVAÇÃO DE UNIDADE PARALISADA.

Territórios	Físico			Orçamentário		
	Programado PPAG	Executado Jan/Jun	%	Programado PPAG	Executado Jan/Jun	%
Metropolitano	1	0	0,00	1.000,00	0,00	0,00
Total	1	0	0,00	1.000,00	0,00	0,00

AÇÃO : 1042 - FINDES PRÓ-ESTRUTURAÇÃO - APOIO À ESTRUTURAÇÃO COMERCIAL DE EMPREENDIMENTOS ESTRATÉGICOS

Ação de Acompanhamento Geral

Produto : FINANCIAMENTO CONCEDIDO/LIBERADO **Unidade de Medida : R\$ MIL**

DETALHAMENTO DO PRODUTO: CONCESSÃO DE FINANCIAMENTO DE CAPITAL DE GIRO A EMPRESAS QUE APRESENTEM PROJETO DE IMPLANTAÇÃO, EXPANSÃO OU MODERNIZAÇÃO DE UNIDADE INDUSTRIAL NO ESTADO.

PÚBLICO ALVO: EMPRESAS DO SETOR PRIVADO

FINALIDADE: PROMOVER O DESENVOLVIMENTO MERCADOLÓGICO DE PRODUTO SEMELHANTE AO PRODUZIDO EM UNIDADE INDUSTRIAL A SER IMPLANTADA NO ESTADO DE MINAS GERAIS.

Territórios	Físico			Orçamentário		
	Programado PPAG	Executado Jan/Jun	%	Programado PPAG	Executado Jan/Jun	%
Metropolitano	1	0	0,00	1.000,00	0,00	0,00
Total	1	0	0,00	1.000,00	0,00	0,00

RELATÓRIO INSTITUCIONAL DE MONITORAMENTO
DEMONSTRATIVO DE EXECUÇÃO FÍSICA E FINANCEIRA - JAN A JUN
DESENVOLVIMENTO PRODUTIVO, CIENTÍFICO E TECNOLÓGICO

AÇÃO : 1043 - PROMOÇÃO DA COMPETITIVIDADE DO ESTADO NA ATRAÇÃO DE EMPRESAS DE IMPORTÂNCIA ESTRATÉGICA

Ação de Acompanhamento Geral

Produto : FINANCIAMENTO CONCEDIDO/LIBERADO

Unidade de Medida : R\$ MIL

DETALHAMENTO DO PRODUTO: FINANCIAR EMPRESAS INSTALADAS NO ESTADO, POR MEIO DE OPERAÇÕES DE EQUALIZAÇÃO PARCIAL DE TAXAS DE ENCARGOS DE CONTRATOS DE FINANCIAMENTO JÁ FIRMADOS PELOS BENEFICIÁRIOS.

PÚBLICO ALVO: EMPRESAS DO SETOR PRIVADO

FINALIDADE: PROMOVER O AUMENTO DA COMPETITIVIDADE DO ESTADO NA ATRAÇÃO E MANUTENÇÃO DE EMPRESAS QUE DESENVOLVAM EMPREENDIMENTOS DE IMPORTÂNCIA ESTRATÉGICA PARA A EXPANSÃO OU MODERNIZAÇÃO DAS CADEIAS PRODUTIVAS DO ESTADO OU DE SUAS AGLOMERAÇÕES PRODUTIVAS LOCAIS.

Territórios	Físico			Orçamentário		
	Programado PPAG	Executado Jan/Jun	%	Programado PPAG	Executado Jan/Jun	%
Central	1	0	0,00	1.000,00	0,00	0,00
Total	1	0	0,00	1.000,00	0,00	0,00

PROGRAMA : 046 - REGULARIZAÇÃO FUNDIÁRIA E ACESSO A TERRA

Programa Multissetorial

UNIDADE RESPONSÁVEL : 1641 - SECRETARIA DE ESTADO DE DESENVOLVIMENTO AGRÁRIO

OBJETIVO DO PROGRAMA : REDUZIR AS DESIGUALDADES SOCIAIS POR MEIO DE AÇÕES VOLTADAS À REGULARIZAÇÃO FUNDIÁRIA E ACESSO AO CRÉDITO.

Territórios	Orçamentário		
	Programado PPAG	Executado Jan/Jun	%
Alto Jequitinhonha	1.057.500,00	20.206,11	1,91
Mata	0,00	615,00	-
Médio e Baixo Jequitinhonha	0,00	3.971,51	-
Metropolitano	337.900,00	44.945,82	13,30
Mucuri	393.600,00	42,70	0,01
Multiterritorial	231.000,00	2.070,00	0,90
Noroeste	5.000,00	1.150,00	23,00
Norte	1.387.500,00	22.888,23	1,65
Oeste	0,00	727,50	-
Sul	0,00	885,00	-
Triângulo Norte	1.000,00	0,00	0,00
Triângulo Sul	0,00	1.732,50	-
Vale do Rio Doce	0,00	2.210,00	-
Vertentes	115.500,00	0,00	0,00
Total	3.529.000,00	101.444,37	2,87

AÇÕES DO PROGRAMA POR UNIDADE ORÇAMENTÁRIA

1471 - SECRETARIA DE ESTADO DE CIDADES E DE INTEGRAÇÃO REGIONAL

AÇÃO : 4549 - REGULARIZAÇÃO FUNDIÁRIA URBANA PLENA

Ações de Acompanhamento Intensivo

Produto : IMÓVEL DESTINADO **Unidade de Medida : UNIDADE**

DETALHAMENTO DO PRODUTO: TERRENO OCUPADO POR POSSEIRO OU SOLICITADO POR DETERMINADO ENTE PARA ATENDIMENTO DE INTERESSE PÚBLICO DEVIDAMENTE DESTINADO.

PÚBLICO ALVO: OCPANTES DE ÁREAS URBANAS IRREGULARES

FINALIDADE: PROMOVER A REGULARIZAÇÃO FUNDIÁRIA URBANA EM CONSONÂNCIA COM O PRINCÍPIO DA FUNÇÃO SOCIAL DA PROPRIEDADE.

Territórios	Físico			Orçamentário		
	Programado PPAG	Executado Jan/Jun	%	Programado PPAG	Executado Jan/Jun	%
Alto Jequitinhonha	0	1	-	0,00	0,00	-
Mata	0	1	-	0,00	615,00	-
Médio e Baixo Jequitinhonha	0	0	-	0,00	1.597,50	-
Metropolitano	225	0	0,00	337.900,00	1.777,50	0,53
Mucuri	11	0	0,00	49.100,00	0,00	0,00
Multiterritorial	76	0	0,00	13.000,00	0,00	0,00
Norte	400	0	0,00	600.000,00	5.837,63	0,97
Oeste	0	0	-	0,00	727,50	-
Sul	0	0	-	0,00	885,00	-
Triângulo Sul	0	0	-	0,00	1.732,50	-
Vale do Rio Doce	0	1	-	0,00	2.210,00	-
Total	712	3	0,42	1.000.000,00	15.382,63	1,54

1641 - SECRETARIA DE ESTADO DE DESENVOLVIMENTO AGRÁRIO

AÇÃO : 4106 - DESTINAÇÃO DE IMÓVEIS RURAIS DEVOLUTOS

Ações de Acompanhamento Intensivo

Produto : PROCESSO FINALIZADO **Unidade de Medida : PROCESSO**

DETALHAMENTO DO PRODUTO: PROCESSOS ADMINISTRATIVOS DE ALIENAÇÃO OU CONCESSÃO DE TERRAS DEVOLUTAS RURAIS FINALIZADOS.

PÚBLICO ALVO: TRABALHADORES RURAIS SEM TERRA; POVOS E COMUNIDADES TRADICIONAIS; AGRICULTORES FAMILIARES; ATINGIDOS POR BARRAGENS E GRANDES EMPREENDIMENTOS; ÓRGÃOS MUNICIPAIS, ESTADUAIS E FEDERAIS

FINALIDADE: PROMOVER A INCLUSÃO SOCIAL, O FORTALECIMENTO DA AGRICULTURA E A DIMINUIÇÃO DO ÊXODO RURAL, EFETIVANDO A POLÍTICA DE REGULARIZAÇÃO FUNDIÁRIA RURAL POR MEIO DA ALIENAÇÃO OU CONCESSÃO DE TERRAS DEVOLUTAS, GARANTINDO A PROPRIEDADE AOS BENEFICIÁRIOS.

Territórios	Físico			Orçamentário		
	Programado PPAG	Executado Jan/Jun	%	Programado PPAG	Executado Jan/Jun	%
Alto Jequitinhonha	530	84	15,85	1.057.500,00	20.206,11	1,91
Médio e Baixo Jequitinhonha	0	372	-	0,00	2.374,01	-
Metropolitano	0	0	-	0,00	34.649,65	-
Mucuri	170	4	2,35	344.500,00	42,70	0,01
Noroeste	0	207	-	0,00	1.150,00	-
Norte	390	80	20,51	782.500,00	14.862,10	1,90
Vertentes	60	0	0,00	115.500,00	0,00	0,00
Total	1.150	747	64,96	2.300.000,00	73.284,57	3,19

RELATÓRIO INSTITUCIONAL DE MONITORAMENTO
DEMONSTRATIVO DE EXECUÇÃO FÍSICA E FINANCEIRA - JAN A JUN
DESENVOLVIMENTO PRODUTIVO, CIENTÍFICO E TECNOLÓGICO

AÇÃO : 4107 - DISCRIMINAÇÃO, DESAPROPRIAÇÃO, ARRECADAÇÃO DE TERRAS E GESTÃO DOS ARRENDAMENTOS

Ações de Acompanhamento Intensivo

Produto : PROCESSO INICIADO **Unidade de Medida : PROCESSO**

DETALHAMENTO DO PRODUTO: PROCESSOS DISCRIMINATÓRIOS INSTAURADOS POR MEIO DE RESOLUÇÃO PUBLICADA PELA SECRETARIA DE ESTADO DE DESENVOLVIMENTO AGRÁRIO.

PÚBLICO ALVO: TRABALHADORES RURAIS SEM TERRA; POVOS E COMUNIDADES TRADICIONAIS; AGRICULTORES FAMILIARES; ATINGIDOS POR BARRAGENS E GRANDES EMPREENDIMENTOS; ÓRGÃOS MUNICIPAIS, ESTADUAIS E FEDERAIS

FINALIDADE: PROPORCIONAR À SOCIEDADE UMA MELHOR DISTRIBUIÇÃO DA TERRA, FORTALECIMENTO DA AGRICULTURA FAMILIAR E PRESERVAÇÃO AMBIENTAL, POR MEIO DA ARRECADAÇÃO DE TERRAS E GESTÃO DOS ARRENDAMENTOS.

Territórios	Físico			Orçamentário		
	Programado PPAG	Executado Jan/Jun	%	Programado PPAG	Executado Jan/Jun	%
Metropolitano	0	0	-	0,00	8.518,67	-
Multiterritorial	10	0	0,00	118.000,00	0,00	0,00
Total	10	0	0,00	118.000,00	8.518,67	7,22

AÇÃO : 4109 - MEDIAÇÃO DE CONFLITOS AGRÁRIOS RURAIS COLETIVOS

Ação de Acompanhamento Geral

Produto : ACORDO CELEBRADO **Unidade de Medida : ACORDO**

DETALHAMENTO DO PRODUTO: ACORDOS CELEBRADOS PARA DESOCUPAÇÃO OU MANUTENÇÃO DA OCUPAÇÃO, POR MEIO DE MEDIAÇÃO DE CONFLITOS AGRÁRIOS VISANDO PACIFICAÇÃO NO MEIO RURAL.

PÚBLICO ALVO: TRABALHADORES RURAIS SEM TERRA; POVOS E COMUNIDADES TRADICIONAIS; AGRICULTORES FAMILIARES; ATINGIDOS POR BARRAGENS E GRANDES EMPREENDIMENTOS; ÓRGÃOS MUNICIPAIS, ESTADUAIS E FEDERAIS

FINALIDADE: PROMOVER A CIDADANIA, A GARANTIA DE DIREITOS SOCIAIS E UM AMBIENTE PACÍFICO NO CAMPO.

Territórios	Físico			Orçamentário		
	Programado PPAG	Executado Jan/Jun	%	Programado PPAG	Executado Jan/Jun	%
Multiterritorial	20	0	0,00	100.000,00	2.070,00	2,07
Norte	0	2	-	0,00	2.188,50	-
Total	20	2	10,00	100.000,00	4.258,50	4,26

AÇÃO : 4112 - CRÉDITO FUNDIÁRIO RURAL

Ação de Acompanhamento Geral

Produto : PROPOSTA APROVADA **Unidade de Medida : PROPOSTA**

DETALHAMENTO DO PRODUTO: FAMÍLIA COM PROPOSTA DE SOLICITAÇÃO DE CRÉDITO RURAL APROVADA NO CONSELHO ESTADUAL DE DESENVOLVIMENTO RURAL SUSTENTÁVEL (CEDRAF-MG)

PÚBLICO ALVO: TRABALHADORES RURAIS, FILHOS DE AGRICULTORES FAMILIARES OU ESTUDANTE DE ESCOLAS AGROTÉCNICAS, COM RENDA FAMILIAR ANUAL DE ATÉ R\$ 15 MIL, PATRIMÔNIO DE ATÉ R\$ 30 MIL E MAIS DE 5 ANOS DE EXPERIÊNCIA RURAL NOS ÚLTIMOS 15 ANOS

FINALIDADE: CONTRIBUIR PARA A AUTONOMIA PRODUTIVA DOS TRABALHADORES RURAIS SEM TERRA OU COM POUCA TERRA POR MEIO DO REPASSE DE RECURSOS DO PROGRAMA NACIONAL DE CRÉDITO FUNDIÁRIO (PNCF).

Territórios	Físico			Orçamentário		
	Programado PPAG	Executado Jan/Jun	%	Programado PPAG	Executado Jan/Jun	%
Noroeste	50	0	0,00	5.000,00	0,00	0,00
Norte	50	0	0,00	5.000,00	0,00	0,00
Triângulo Norte	10	0	0,00	1.000,00	0,00	0,00
Total	110	0	0,00	11.000,00	0,00	0,00

RELATÓRIO INSTITUCIONAL DE MONITORAMENTO
DEMONSTRATIVO DE EXECUÇÃO FÍSICA E FINANCEIRA - JAN A JUN
DESENVOLVIMENTO PRODUTIVO, CIENTÍFICO E TECNOLÓGICO

PROGRAMA : 048 - PLANTANDO O FUTURO

Programa Unissetorial

UNIDADE RESPONSÁVEL : 5011 - COMPANHIA DE DESENVOLVIMENTO ECONÔMICO DE MINAS GERAIS

OBJETIVO DO PROGRAMA : O PROGRAMA OBJETIVA COMPATIBILIZAR O DESENVOLVIMENTO ECONÔMICO COM PRÁTICAS POSITIVAS DE SUSTENTABILIDADE ATRAVÉS DA CONSERVAÇÃO DO MEIO AMBIENTE, MOBILIZANDO E CONSCIENTIZANDO A POPULAÇÃO, DOS TERRITÓRIOS ATENDIDOS, PARA QUE SE APROPRIE DA PROPOSTA DE SUSTENTABILIDADE AMBIENTAL, COMO HERANÇA AO BEM COMUM DA HUMANIDADE, DAS GERAÇÕES PRESENTES E PRINCIPALMENTE DAS GERAÇÕES FUTURAS. A INTERVENÇÃO DIRETA DA POPULAÇÃO, POR SUA PARTICIPAÇÃO ATIVA NO PLANTIO, NA MANUTENÇÃO E FISCALIZAÇÃO PRODUZIRÁ UM PENSAMENTO CRÍTICO CONSCIENTE NECESSÁRIO À PRESERVAÇÃO AMBIENTAL DE FORMA PERMANENTE. A INTERVENÇÃO NECESSÁRIA E PREMISSA BÁSICA AO SUCESSO DO PROGRAMA RESIDE NA RECUPERAÇÃO DE ÁREAS DEGRADADAS, NASCENTES DE RIOS, SEUS AFLUENTES E MATAS CILIARES, BEM COMO A ARBORIZAÇÃO URBANA, CONTEMPLANDO O PLANTIO DE 30 MILHÕES DE ÁRVORES, ATÉ DEZEMBRO DE 2018, NOS 17 TERRITÓRIOS DE DESENVOLVIMENTO DEFINIDOS PELO GOVERNO.

Territórios	Orçamentário		
	Programado PPAG	Executado Jan/Jun	%
Multiterritorial	9.260.000,00	3.877.946,52	41,88
Total	9.260.000,00	3.877.946,52	41,88

AÇÕES DO PROGRAMA POR UNIDADE ORÇAMENTÁRIA

5011 - COMPANHIA DE DESENVOLVIMENTO ECONÔMICO DE MINAS GERAIS

AÇÃO : 3007 - RECUPERAÇÃO DE NASCENTES, DE ÁREAS DEGRADADAS E ARBORIZAÇÃO EM 20 MIL HECTARES, EM TERRITÓRIOS DE DESENVOLVIMENTO, DO ESTADO DE MINAS GERAIS

Ações de Acompanhamento Intensivo

Produto : ÁREA REVITALIZADA, CONSERVADA E PRESERVADA

Unidade de Medida : HECTARE

DETALHAMENTO DO PRODUTO: AÇÕES DE APOIO AMBIENTAL POR MITIGAÇÃO DE PASSIVOS AMBIENTAIS EM ÁREAS DEGRADADAS, DE APROXIMADAMENTE 20.000 HECTARES. CURSOS DE SENSIBILIZAÇÃO AMBIENTAL EM COMUNIDADES NOS DEZESSETE TERRITÓRIOS, PLANTIO DE 30 MIL MUDAS DE ÁRVORES, DENTRE OUTROS.

PÚBLICO ALVO: SOCIEDADE CIVIL ORGANIZADA

FINALIDADE: A AÇÃO VISA PROMOVER INTERVENÇÕES QUE POSSIBILITE A RECUPERAÇÃO DE ÁREAS DEGRADADAS, NASCENTES DE RIOS, SEUS AFLUENTES E MATAS CILIARES, BEM COMO A ARBORIZAÇÃO URBANA, COM VISTAS AO PLANTIO DE ÁRVORES EM TODOS OS MUNICÍPIOS DO ESTADO, CONTEMPLANDO OS 17 TERRITÓRIOS DE DESENVOLVIMENTO DEFINIDOS PELO GOVERNO.

Territórios	Físico			Orçamentário		
	Programado PPAG	Executado Jan/Jun	%	Programado PPAG	Executado Jan/Jun	%
Multiterritorial	10.000	0	0,00	9.260.000,00	3.877.946,52	41,88
Total	10.000	0	0,00	9.260.000,00	3.877.946,52	41,88

RELATÓRIO INSTITUCIONAL DE MONITORAMENTO
DEMONSTRATIVO DE EXECUÇÃO FÍSICA E FINANCEIRA - JAN A JUN
DESENVOLVIMENTO PRODUTIVO, CIENTÍFICO E TECNOLÓGICO

PROGRAMA : 050 - APOIO À INDUÇÃO E À INOVAÇÃO CIENTÍFICA E TECNOLÓGICA

Programa Unissetorial

UNIDADE RESPONSÁVEL : 2071 - FUNDAÇÃO DE AMPARO À PESQUISA DO ESTADO DE MINAS GERAIS

OBJETIVO DO PROGRAMA : APOIAR A CIÊNCIA, TECNOLOGIA E INOVAÇÃO PARA PROMOVER O DESENVOLVIMENTO ECONÔMICO, SOCIAL E CULTURAL, MELHORANDO A QUALIDADE DE VIDA DA POPULAÇÃO E A COMPETITIVIDADE DO ESTADO.

Territórios	Orçamentário		
	Programado PPAG	Executado Jan/Jun	%
Alto Jequitinhonha	0,00	1.403.004,88	-
Caparaó	0,00	8.404.040,61	-
Mata	0,00	3.790.758,09	-
Metropolitano	11.000.000,00	36.926.159,18	335,69
Multiterritorial	152.315.978,00	500.000,00	0,33
Norte	0,00	786.443,95	-
Oeste	0,00	103.950,00	-
Sul	0,00	7.518.445,03	-
Triângulo Norte	0,00	4.010.449,66	-
Triângulo Sul	0,00	1.070.426,85	-
Vale do Aço	0,00	69.000,00	-
Vale do Rio Doce	0,00	33.000,00	-
Vertentes	0,00	1.785.503,65	-
Total	163.315.978,00	66.401.181,90	40,66

AÇÕES DO PROGRAMA POR UNIDADE ORÇAMENTÁRIA

2071 - FUNDAÇÃO DE AMPARO À PESQUISA DO ESTADO DE MINAS GERAIS

AÇÃO : 1155 - CONSTRUÇÃO DO CAMPUS BELO HORIZONTE E DA ESCOLA DE MÚSICA DA UEMG

Ações de Acompanhamento Intensivo

Produto : % DE SEDE IMPLANTADA **Unidade de Medida :** PERCENTUAL

DETALHAMENTO DO PRODUTO: DEPENDÊNCIAS DO CAMPUS BELO HORIZONTE E DA ESCOLA DE MÚSICA DA UNIVERSIDADE DO ESTADO DE MINAS GERAIS.

PÚBLICO ALVO: SERVIDORES E ALUNOS DA UEMG E CIDADÃOS

FINALIDADE: CONSTRUIR O CAMPUS BELO HORIZONTE E A ESCOLA DE MÚSICA DA UEMG

Territórios	Físico			Orçamentário		
	Programado PPAG	Executado Jan/Jun	%	Programado PPAG	Executado Jan/Jun	%
Metropolitano	11	0	0,00	11.000.000,00	0,00	0,00
Total	11	0	0,00	11.000.000,00	0,00	0,00

RELATÓRIO INSTITUCIONAL DE MONITORAMENTO
DEMONSTRATIVO DE EXECUÇÃO FÍSICA E FINANCEIRA - JAN A JUN
DESENVOLVIMENTO PRODUTIVO, CIENTÍFICO E TECNOLÓGICO

AÇÃO : 4101 - FOMENTO A PROJETOS DE PESQUISA POR MEIO DA CAPTAÇÃO DE RECURSOS

Ação de Acompanhamento Geral

Produto : PROJETO APOIADO **Unidade de Medida : PROJETO**

DETALHAMENTO DO PRODUTO: PROJETOS PARA O DESENVOLVIMENTO DA PESQUISA CIENTÍFICA, TECNOLÓGICA E DE INOVAÇÃO QUE ATENDAM ÀS DEMANDAS DAS CHAMADAS PÚBLICAS ESPECÍFICAS

PÚBLICO ALVO: PESQUISADORES VINCULADOS À INSTITUIÇÕES DE CIÊNCIA, TECNOLOGIA E INOVAÇÃO SEDIADAS EM MG, INVENTORES INDEPENDENTES RESIDENTES NO ESTADO E EMPRESAS PRIVADAS.

FINALIDADE: FORTALECER E INCREMENTAR A CAPACIDADE DE APOIO DO ESTADO A PROJETOS DE PESQUISA CIENTÍFICA, TECNOLÓGICA E DE INOVAÇÃO COM RECURSOS OBTIDOS POR MEIO DE PARCERIAS

Territórios	Físico			Orçamentário		
	Programado PPAG	Executado Jan/Jun	%	Programado PPAG	Executado Jan/Jun	%
Alto Jequitinhonha	0	0	-	0,00	238.230,57	-
Caparaó	0	1	-	0,00	1.240.776,96	-
Mata	0	0	-	0,00	259.973,01	-
Metropolitano	0	4	-	0,00	10.340.572,17	-
Multiterritorial	91	0	0,00	17.834.893,00	500.000,00	2,80
Sul	0	2	-	0,00	525.890,87	-
Triângulo Norte	0	0	-	0,00	290.996,75	-
Triângulo Sul	0	0	-	0,00	17.921,50	-
Vertentes	0	0	-	0,00	228.796,24	-
Total	91	7	7,69	17.834.893,00	13.643.158,07	76,50

AÇÃO : 4102 - CONCESSÃO DE BOLSAS

Ação de Acompanhamento Geral

Ação com meta física não cumulativa

Produto : BOLSA CONCEDIDA **Unidade de Medida : BOLSA**

DETALHAMENTO DO PRODUTO: CONCESSÃO DE BOLSAS DE ESTUDO PARA A FORMAÇÃO DE PESQUISADORES, CIENTISTAS E SERVIDORES DE INSTITUIÇÕES ESTADUAIS QUE DESENVOLVAM ATIVIDADES DE CIÊNCIA, TECNOLOGIA E INOVAÇÃO.

PÚBLICO ALVO: PESQUISADORES VINCULADOS À INSTITUIÇÕES DE CIÊNCIA, TECNOLOGIA E INOVAÇÃO SEDIADAS EM MG, ESTUDANTES DE GRADUAÇÃO, ENSINO FUNDAMENTAL, MÉDIO E DE EDUCAÇÃO PROFISSIONAL E SERVIDORES DO ESTADO QUE DESENVOLVAM ATIVIDADES DE CIÊNCIA, TECNOLOGIA E INOVAÇÃO.

FINALIDADE: FOMENTAR AÇÕES VOLTADAS PARA A PESQUISA, CAPACITAÇÃO, TREINAMENTO E APERFEIÇOAMENTO DE RECURSOS HUMANOS NA ÁREA DE CIÊNCIA, TECNOLOGIA E INOVAÇÃO, COM A FINALIDADE DE FIXAR OS PESQUISADORES E ESTUDANTES NO ESTADO.

Territórios	Físico			Orçamentário		
	Programado PPAG	Executado Jan/Jun	%	Programado PPAG	Executado Jan/Jun	%
Alto Jequitinhonha	0	120	-	0,00	288.155,00	-
Caparaó	0	452	-	0,00	1.335.555,00	-
Mata	0	275	-	0,00	857.917,50	-
Metropolitano	0	2.784	-	0,00	8.691.602,13	-
Multiterritorial	6.500	0	0,00	57.500.000,00	0,00	0,00
Norte	0	263	-	0,00	633.642,50	-
Oeste	0	39	-	0,00	51.350,00	-
Sul	0	1.225	-	0,00	2.486.397,50	-
Triângulo Norte	0	414	-	0,00	1.092.825,00	-
Triângulo Sul	0	280	-	0,00	591.539,67	-
Vale do Aço	0	70	-	0,00	69.000,00	-
Vale do Rio Doce	0	26	-	0,00	33.000,00	-
Vertentes	0	311	-	0,00	542.875,00	-
Total	6.500	6.259	96,29	57.500.000,00	16.673.859,30	29,00

RELATÓRIO INSTITUCIONAL DE MONITORAMENTO
DEMONSTRATIVO DE EXECUÇÃO FÍSICA E FINANCEIRA - JAN A JUN
DESENVOLVIMENTO PRODUTIVO, CIENTÍFICO E TECNOLÓGICO

AÇÃO : 4103 - REALIZAÇÃO DE ESTUDOS TÉCNICOS

Ação de Acompanhamento Geral

Produto : ESTUDO/PESQUISA REALIZADO **Unidade de Medida : ESTUDO / PESQUISA**

DETALHAMENTO DO PRODUTO: PROJETO DE PESQUISA AVALIADO PELOS MEMBROS DE CÂMARA

PÚBLICO ALVO: PESQUISADORES VINCULADOS À INSTITUIÇÕES DE CIÊNCIA, TECNOLOGIA E INOVAÇÃO SEDIADAS EM MG, INVENTORES INDEPENDENTES RESIDENTES NO ESTADO E SERVIDORES QUE DESENVOLVAM ATIVIDADES DE CIÊNCIA, TECNOLOGIA E INOVAÇÃO.

FINALIDADE: REALIZAR ESTUDOS TÉCNICOS DOS PROJETOS APRESENTADOS A FAPEMIG, VISANDO VERIFICAR O CONTEÚDO DA PESQUISA E SUA UTILIDADE PARA A SOCIEDADE.

Territórios	Físico			Orçamentário		
	Programado PPAG	Executado Jan/Jun	%	Programado PPAG	Executado Jan/Jun	%
Metropolitano	0	1.328	-	0,00	570.043,01	-
Multiterritorial	3.400	0	0,00	1.900.000,00	0,00	0,00
Total	3.400	1.328	39,06	1.900.000,00	570.043,01	30,00

AÇÃO : 4104 - FOMENTO A PROJETOS DE PESQUISA DA DEMANDA UNIVERSAL E REDES DE PESQUISA

Ação de Acompanhamento Geral

Produto : PROJETO APOIADO **Unidade de Medida : PROJETO**

DETALHAMENTO DO PRODUTO: PROJETOS PARA DESENVOLVIMENTO DA PESQUISA QUE ATENDAM ÀS DEMANDAS DAS CHAMADAS PÚBLICAS ESPECÍFICAS E DAS REDES DE PESQUISA.

PÚBLICO ALVO: PESQUISADORES VINCULADOS À INSTITUIÇÕES DE CIÊNCIA, TECNOLOGIA E INOVAÇÃO SEDIADAS EM MG.

FINALIDADE: APOIAR A EXECUÇÃO DE PROJETOS DE PESQUISA DA DEMANDA UNIVERSAL E REDES DE PESQUISA QUE APRESENTEM MÉRITO CIENTÍFICO E RELEVÂNCIA AVALIADOS PELA CONTRIBUIÇÃO POTENCIAL AO DESENVOLVIMENTO DO ESTADO. VISA FORTALECER A COMUNIDADE CIENTÍFICA DO ESTADO.

Territórios	Físico			Orçamentário		
	Programado PPAG	Executado Jan/Jun	%	Programado PPAG	Executado Jan/Jun	%
Alto Jequitinhonha	0	21	-	0,00	822.001,87	-
Caparaó	0	70	-	0,00	4.580.207,67	-
Mata	0	54	-	0,00	1.748.684,51	-
Metropolitano	0	271	-	0,00	11.411.510,77	-
Multiterritorial	1.200	0	0,00	36.838.068,00	0,00	0,00
Norte	0	4	-	0,00	137.181,45	-
Oeste	0	1	-	0,00	52.600,00	-
Sul	0	91	-	0,00	3.493.645,96	-
Triângulo Norte	0	43	-	0,00	1.633.802,38	-
Triângulo Sul	0	12	-	0,00	421.306,75	-
Vertentes	0	26	-	0,00	956.218,34	-
Total	1.200	593	49,42	36.838.068,00	25.257.159,70	68,56

RELATÓRIO INSTITUCIONAL DE MONITORAMENTO
DEMONSTRATIVO DE EXECUÇÃO FÍSICA E FINANCEIRA - JAN A JUN
DESENVOLVIMENTO PRODUTIVO, CIENTÍFICO E TECNOLÓGICO

AÇÃO : 4105 - INDUÇÃO A PROJETOS DE PESQUISA

Ações de Acompanhamento Intensivo

Produto : PROJETO APOIADO **Unidade de Medida : PROJETO**

DETALHAMENTO DO PRODUTO: PROJETOS PARA O DESENVOLVIMENTO DA PESQUISA CIENTÍFICA, TECNOLÓGICA E DE INOVAÇÃO QUE ATENDAM ÀS DEMANDAS DAS CHAMADAS PÚBLICAS ESPECÍFICAS

PÚBLICO ALVO: PESQUISADORES VINCULADOS À INSTITUIÇÕES DE CIÊNCIA, TECNOLOGIA E INOVAÇÃO SEDIADAS EM MG.

FINALIDADE: FINANCIAR PROJETOS DE PESQUISA E/OU DESENVOLVIMENTO TECNOLÓGICO E/OU INOVAÇÃO EM ÁREAS PRÉ-DETERMINADAS CONSIDERADAS PRIORITÁRIAS PELO CONSELHO ESTADUAL DE CIÊNCIA E TECNOLOGIA - CONECIT OU PELO CONSELHO CURADOR - CC. OS TEMAS SÃO AQUELES CONSIDERADOS ESTRATÉGICOS PARA O DESENVOLVIMENTO DE MINAS GERAIS.

Territórios	Físico			Orçamentário		
	Programado PPAG	Executado Jan/Jun	%	Programado PPAG	Executado Jan/Jun	%
Caparaó	0	4	-	0,00	1.077.441,57	-
Mata	0	1	-	0,00	881.734,83	-
Metropolitano	0	10	-	0,00	5.182.413,61	-
Multiterritorial	1.200	0	0,00	30.000.000,00	0,00	0,00
Sul	0	1	-	0,00	840.467,94	-
Triângulo Norte	0	1	-	0,00	795.607,64	-
Total	1.200	17	1,42	30.000.000,00	8.777.665,59	29,26

AÇÃO : 4111 - EVENTOS TÉCNICOS E CIENTÍFICOS, DIVULGAÇÃO E DIFUSÃO DE RESULTADOS DE PESQUISA TECNOLÓGICA

Ações de Acompanhamento Geral

Produto : APOIO CONCEDIDO **Unidade de Medida : APOIO**

DETALHAMENTO DO PRODUTO: APOIO CONCEDIDO A ORGANIZAÇÃO E PARTICIPAÇÃO EM EVENTOS TÉCNICOS E CIENTÍFICOS

PÚBLICO ALVO: INSTITUIÇÕES CIENTÍFICAS, TECNOLÓGICAS E DE INOVAÇÃO, PESQUISADORES, ESTUDANTES DE GRADUAÇÃO, PÓS-GRADUAÇÃO E BOLSISTAS.

FINALIDADE: APOIAR A ORGANIZAÇÃO DE EVENTOS E POSSIBILITAR A PARTICIPAÇÃO DE PESQUISADORES EM CONGRESSOS DE CARÁTER CIENTÍFICO OU TECNOLÓGICO, VISANDO A DIVULGAÇÃO E DIFUSÃO DOS RESULTADOS DE PESQUISAS DESENVOLVIDAS NO ESTADO E CONTRIBUIR PARA A PROMOÇÃO DO INTERCÂMBIO CIENTÍFICO E TECNOLÓGICO.

Territórios	Físico			Orçamentário		
	Programado PPAG	Executado Jan/Jun	%	Programado PPAG	Executado Jan/Jun	%
Alto Jequitinhonha	0	9	-	0,00	54.617,44	-
Caparaó	0	19	-	0,00	170.059,41	-
Mata	0	11	-	0,00	42.448,24	-
Metropolitano	0	76	-	0,00	730.017,49	-
Multiterritorial	1.000	0	0,00	4.909.017,00	0,00	0,00
Norte	0	8	-	0,00	15.620,00	-
Sul	0	44	-	0,00	172.042,76	-
Triângulo Norte	0	42	-	0,00	197.217,89	-
Triângulo Sul	0	10	-	0,00	39.658,93	-
Vertentes	0	16	-	0,00	57.614,07	-
Total	1.000	235	23,50	4.909.017,00	1.479.296,23	30,13

RELATÓRIO INSTITUCIONAL DE MONITORAMENTO
DEMONSTRATIVO DE EXECUÇÃO FÍSICA E FINANCEIRA - JAN A JUN
DESENVOLVIMENTO PRODUTIVO, CIENTÍFICO E TECNOLÓGICO

AÇÃO : 4391 - FORTALECIMENTO DA PESQUISA EM SAÚDE NO ÂMBITO DO SUS-PPSUS

Ação de Acompanhamento Geral

Produto : PROJETO APOIADO **Unidade de Medida : PROJETO**

DETALHAMENTO DO PRODUTO: PROJETOS/PESQUISAS EM DESENVOLVIMENTO CUSTEADAS PELO PROGRAMA PPSUS

PÚBLICO ALVO: PROFISSIONAIS, GESTORES E USUÁRIOS DO SISTEMA ÚNICO DE SAÚDE

FINALIDADE: FOMENTAR O PROGRAMA DE PESQUISA PARA O SUS - PPSUS ATRAVÉS DO FINANCIAMENTO DE PESQUISAS EM TEMAS PRIORITÁRIOS DE SAÚDE E DE GESTÃO DO SETOR SAÚDE EM NÍVEL LOCAL, QUE SEJAM CAPAZES DE DAR RESPOSTAS AOS PRINCIPAIS PROBLEMAS DE SAÚDE DA POPULAÇÃO, ASSIM COMO DOS SISTEMAS E SERVIÇOS, QUE NECESSITAM DO CONHECIMENTO CIENTÍFICO PARA SUA RESOLUÇÃO."

Territórios	Físico			Orçamentário		
	Programado PPAG	Executado Jan/Jun	%	Programado PPAG	Executado Jan/Jun	%
Multiterritorial	57	0	0,00	3.334.000,00	0,00	0,00
Total	57	0	0,00	3.334.000,00	0,00	0,00

PROGRAMA : 053 - ALÉM DA PORTEIRA

Programa Unissetorial

UNIDADE RESPONSÁVEL : 1231 - SECRETARIA DE ESTADO DE AGRICULTURA, PECUÁRIA E ABASTECIMENTO

OBJETIVO DO PROGRAMA : AMPLIAR A INSERÇÃO COMPETITIVA NOS MERCADOS, ATRAVÉS DA GERAÇÃO DE INFORMAÇÕES ESTRATÉGICAS, DA VERTICALIZAÇÃO DAS CADEIAS PRODUTIVAS E DE AÇÕES DE PROMOÇÃO DOS PRODUTOS MINEIROS.

Territórios	Orçamentário		
	Programado PPAG	Executado Jan/Jun	%
Alto Jequitinhonha	0,00	307,50	-
Metropolitano	150.000,00	1.126.426,91	750,95
Multiterritorial	6.247.499,00	0,00	0,00
Noroeste	0,00	307,50	-
Sudoeste	0,00	615,00	-
Sul	0,00	382,50	-
Triângulo Norte	0,00	1.777,50	-
Triângulo Sul	0,00	1.932,00	-
Vertentes	0,00	830,55	-
Total	6.397.499,00	1.132.579,46	17,70

AÇÕES DO PROGRAMA POR UNIDADE ORÇAMENTÁRIA

1231 - SECRETARIA DE ESTADO DE AGRICULTURA, PECUÁRIA E ABASTECIMENTO

AÇÃO : 4036 - QUEIJO MINAS ARTESANAL

Ação de Acompanhamento Geral

Produto : AÇÃO COORDENADA E INTEGRADA REALIZADA **Unidade de Medida : PROPRIEDADE**

DETALHAMENTO DO PRODUTO: AÇÃO CRIADA PELA EMENDA PPAG Nº 16.

PÚBLICO ALVO: PRODUTORES RURAIS E AGROINDÚSTRIAS

FINALIDADE: APOIAR A REGULARIZAÇÃO DE PROPRIEDADES DE PRODUTORES DO QUEIJO MINAS ARTESANAL DAS MICRORREGIÕES CARACTERIZADAS, PROMOVENDO O RECONHECIMENTO DO SABOR E DO SEU MODO DE PRODUÇÃO, E PROPICIAR UM ALIMENTO SEGURO AO CONSUMIDOR.

Territórios	Físico			Orçamentário		
	Programado PPAG	Executado Jan/Jun	%	Programado PPAG	Executado Jan/Jun	%
Multiterritorial	1	0	0,00	1.000,00	0,00	0,00
Total	1	0	0,00	1.000,00	0,00	0,00

RELATÓRIO INSTITUCIONAL DE MONITORAMENTO
DEMONSTRATIVO DE EXECUÇÃO FÍSICA E FINANCEIRA - JAN A JUN
DESENVOLVIMENTO PRODUTIVO, CIENTÍFICO E TECNOLÓGICO

AÇÃO : 4118 - INTELIGÊNCIA COMPETITIVA DO AGRONEGÓCIO MINEIRO

Ações de Acompanhamento Geral

Produto : PUBLICAÇÃO REALIZADA **Unidade de Medida : PUBLICAÇÃO**

DETALHAMENTO DO PRODUTO: RELATÓRIOS A RESPEITO DO CENÁRIO DO AGRONEGÓCIO ESTADUAL, NACIONAL E MUNDIAL. ESSES DOCUMENTOS SÃO DISPONIBILIZADOS ATRAVÉS DA PLATAFORMA WEB, DA MAILING LIST DA SEAPA E PUBLICAÇÕES IMPRESSAS.

PÚBLICO ALVO: FEDERAÇÕES, ÓRGÃOS E ENTIDADES ESTADUAIS VINCULADAS AO SETOR AGRICULTURA, UNIVERSIDADES, ESTUDANTES, PRODUTORES E ASSOCIAÇÕES DE PRODUTORES

FINALIDADE: DISPONIBILIZAR DADOS E INFORMAÇÕES ESTRATÉGICAS QUE SUBSIDIEM A FORMULAÇÃO E A IMPLEMENTAÇÃO DE POLÍTICAS PÚBLICAS VOLTADAS AO DESENVOLVIMENTO DO AGRONEGÓCIO, CONTRIBUINDO PARA A TOMADA DE DECISÕES DOS AGENTES DA CADEIA PRODUTIVA

Territórios	Físico			Orçamentário		
	Programado PPAG	Executado Jan/Jun	%	Programado PPAG	Executado Jan/Jun	%
Metropolitano	0	279	-	0,00	42.499,91	-
Multiterritorial	548	0	0,00	146.499,00	0,00	0,00
Total	548	279	50,91	146.499,00	42.499,91	29,01

AÇÃO : 4119 - FORTALECIMENTO DO SETOR AGROINDUSTRIAL

Ações de Acompanhamento Intensivo

Produto : INICIATIVA REALIZADA **Unidade de Medida : INICIATIVA**

DETALHAMENTO DO PRODUTO: INICIATIVAS REALIZADAS PARA: CAPACITAÇÃO DE TRABALHADORES E PRODUTORES AGROINDUSTRIAIS EM TEMAS RELACIONADOS AO SETOR; CAPACITAÇÃO DE TÉCNICOS ENVOLVIDOS NO TRABALHO COM AGROINDÚSTRIA; INCENTIVO PARA REGULARIZAÇÃO DE AGROINDÚSTRIAS; GESTÃO E/OU DESENVOLVIMENTO DE AGROINDÚSTRIAS; PROMOÇÃO DO CONSUMO CONSCIENTE; DISSEMINAÇÃO DO CONHECIMENTO SOBRE AGROINDÚSTRIAS; ADEQUAÇÃO E MODERNIZAÇÃO DE UNIDADES DE BENEFICIAMENTO.

PÚBLICO ALVO: EMPRESÁRIOS, PRODUTORES E TRABALHADORES DO SETOR AGROINDUSTRIAL MINEIRO

FINALIDADE: FORTALECER E AMPLIAR O PARQUE AGROINDUSTRIAL MINEIRO, GERANDO VANTAGENS PARA OS ELOS DA CADEIA PRODUTIVA ESTADUAL, EMPREGO E RENDA; INVESTIR NA QUALIDADE DO ALIMENTO, NO ABASTECIMENTO E NA SEGURANÇA DO ALIMENTO; INVESTIR NA INFRAESTRUTURA DAS CADEIAS AGROPECUÁRIAS, NA PRODUÇÃO E PROCESSAMENTO DE INSUMOS; E PROMOVER A EDUCAÇÃO SANITÁRIA E O CONSUMO CONSCIENTE.

Territórios	Físico			Orçamentário		
	Programado PPAG	Executado Jan/Jun	%	Programado PPAG	Executado Jan/Jun	%
Alto Jequitinhonha	0	0	-	0,00	307,50	-
Metropolitano	50	15	30,00	150.000,00	210,45	0,14
Multiterritorial	0	0	-	4.900.000,00	0,00	0,00
Noroeste	0	1	-	0,00	307,50	-
Sudoeste	0	1	-	0,00	615,00	-
Sul	0	1	-	0,00	382,50	-
Triângulo Norte	0	2	-	0,00	1.777,50	-
Triângulo Sul	0	1	-	0,00	1.932,00	-
Vertentes	0	0	-	0,00	830,55	-
Total	50	21	42,00	5.050.000,00	6.363,00	0,13

RELATÓRIO INSTITUCIONAL DE MONITORAMENTO
DEMONSTRATIVO DE EXECUÇÃO FÍSICA E FINANCEIRA - JAN A JUN
DESENVOLVIMENTO PRODUTIVO, CIENTÍFICO E TECNOLÓGICO

AÇÃO : 4120 - PROMOÇÃO DO AGRONEGÓCIO MINEIRO

Ação de Acompanhamento Geral

Produto : EVENTO REALIZADO **Unidade de Medida : EVENTO**

DETALHAMENTO DO PRODUTO: EVENTO ANUAL, EXPOSIÇÃO AGROPECUÁRIA ESTADUAL, PROMOVIDO PELA SEAPA E SEUS PARCEIROS, DIVULGAÇÃO DOS PRODUTOS DA AGROPECUÁRIA NAS FEIRAS NACIONAIS E INTERNACIONAIS, ESTABELECIMENTO DE PARCERIAS COM ENTIDADES E ORGANIZAÇÕES, VISANDO A PROMOÇÃO DOS PRODUTOS, MARCAS E SERVIÇOS DO AGRONEGÓCIO, APOIO E PARTICIPAÇÃO NAS EXPOSIÇÕES DO INTERIOR DO ESTADO, COMO EXEMPLO: EXPOSIÇÃO AGROPECUÁRIA DE UBERABA – EXPOZEBU; EXPOSIÇÃO AGROPECUÁRIA DE CURVELO; EXPOSIÇÃO AGROPECUÁRIA DE MONTES CLAROS; SUPERLEITE DE POMPEU; MEGALEITE; EXPOSIÇÃO AGROPECUÁRIA DE GOVERNADOR VALADARES; SEMANA DO FAZENDEIRO EM VIÇOSA; CÂMARA - EXPOSIÇÃO DE UBERLÂNDIA; SIMPÓSIO DO CAFÉ – MANHUAÇU; SEMANA INTERNACIONAL DO CAFÉ – SIC; SEMANA DO LATICINISTA EM JUIZ DE FORA E EXPOCAFÉ EM TRÊS PONTAS.

PÚBLICO ALVO: PRODUTORES RURAIS, SUAS ORGANIZAÇÕES E DEMAIS AGENTES INTEGRANTES DO AGRONEGÓCIO MINEIRO E SUAS ENTIDADES

FINALIDADE: INCENTIVAR E REALIZAR AÇÕES E EVENTOS QUE DIVULGUEM, PROMOVAM E ABRAM OPORTUNIDADES PARA OS PRODUTOS DO SEGMENTO AGROPECUÁRIO MINEIRO

Territórios	Físico			Orçamentário		
	Programado PPAG	Executado Jan/Jun	%	Programado PPAG	Executado Jan/Jun	%
Metropolitano	0	1	-	0,00	1.083.716,55	-
Multiterritorial	9	0	0,00	1.200.000,00	0,00	0,00
Total	9	1	11,11	1.200.000,00	1.083.716,55	90,31

PROGRAMA : 055 - CERTIFICA MINAS CAFÉ

Programa Multissetorial

UNIDADE RESPONSÁVEL : 1231 - SECRETARIA DE ESTADO DE AGRICULTURA, PECUÁRIA E ABASTECIMENTO

OBJETIVO DO PROGRAMA : AMPLIAR A INSERÇÃO COMPETITIVA DA PRODUÇÃO MINEIRA DE CAFÉ NOS MERCADOS NACIONAL E INTERNACIONAL.

Territórios	Orçamentário		
	Programado PPAG	Executado Jan/Jun	%
Alto Jequitinhonha	3.056,00	0,00	0,00
Caparaó	4.555,00	6.306,53	138,45
Central	2.941,00	1.777,50	60,44
Mata	4.037,00	1.255,00	31,09
Médio e Baixo Jequitinhonha	2.941,00	2.458,04	83,58
Metropolitano	2.941,00	9.698,65	329,77
Mucuri	2.941,00	0,00	0,00
Multiterritorial	150.000,00	0,00	0,00
Noroeste	4.498,00	6.518,05	144,91
Norte	3.056,00	3.915,65	128,13
Oeste	2.941,00	9.375,50	318,79
Sudoeste	6.517,00	4.731,82	72,61
Sul	8.658,00	11.375,50	131,39
Triângulo Norte	3.344,00	1.080,00	32,30
Triângulo Sul	3.402,00	0,00	0,00
Vale do Aço	3.287,00	0,00	0,00
Vale do Rio Doce	2.941,00	5.257,32	178,76
Vertentes	2.944,00	0,00	0,00
Total	215.000,00	63.749,56	29,65

AÇÕES DO PROGRAMA POR UNIDADE ORÇAMENTÁRIA

1231 - SECRETARIA DE ESTADO DE AGRICULTURA, PECUÁRIA E ABASTECIMENTO

AÇÃO : 4121 - COORDENAÇÃO, EXPANSÃO E INTERNACIONALIZAÇÃO DO CERTIFICA MINAS CAFÉ - CMC

Ações de Acompanhamento Intensivo

Ação com meta física não cumulativa

Produto : PROGRAMA COORDENADO

Unidade de Medida : PROGRAMA

DETALHAMENTO DO PRODUTO: MONITORAMENTO DAS AÇÕES DO CMC; ARTICULAÇÃO PARA PROMOÇÃO DA MARCA CMC NOS MERCADOS INTERNO E EXTERNO.

PÚBLICO ALVO: CAFEICULTORES

FINALIDADE: COORDENAR O CERTIFICA MINAS CAFÉ (CMC), AUMENTAR O ALCANCE QUANTITATIVO (NÚMERO DE PROPRIEDADES CERTIFICADAS) E ABRIR MERCADOS, NO BRASIL E NO EXTERIOR, PARA O PRODUTO CERTIFICADO SOB ESSE SELO .

Territórios	Físico			Orçamentário		
	Programado PPAG	Executado Jan/Jun	%	Programado PPAG	Executado Jan/Jun	%
Caparaó	0	0	-	0,00	304,50	-
Metropolitano	0	1	-	0,00	6.326,65	-
Multiterritorial	1	0	0,00	150.000,00	0,00	0,00
Sudoeste	0	0	-	0,00	689,32	-
Sul	0	0	-	0,00	965,50	-
Vale do Rio Doce	0	0	-	0,00	202,50	-
Total	1	1	100,00	150.000,00	8.488,47	5,66

2371 - INSTITUTO MINEIRO DE AGROPECUÁRIA

AÇÃO : 4677 - CERTIFICAÇÃO DE PROPRIEDADES INSCRITAS NO PROGRAMA CERTIFICA MINAS CAFÉ

Ações de Acompanhamento Intensivo

Produto : PROPRIEDADE CERTIFICADA

Unidade de Medida : PROPRIEDADE

DETALHAMENTO DO PRODUTO: PROPRIEDADE PRODUTORA DE CAFÉ CERTIFICADA

PÚBLICO ALVO: PRODUTORES RURAIS DO ESTADO DE MINAS GERAIS

FINALIDADE: VIABILIZAR A INSERÇÃO DOS PRODUTORES DE CAFÉ DO ESTADO DE MINAS GERAIS NOS MERCADOS NACIONAIS E INTERNACIONAIS DE PRODUTOS CERTIFICADOS E RASTREADOS.

Territórios	Físico			Orçamentário		
	Programado PPAG	Executado Jan/Jun	%	Programado PPAG	Executado Jan/Jun	%
Alto Jequitinhonha	96	0	0,00	2.941,00	0,00	0,00
Caparaó	94	15	15,96	2.941,00	6.002,03	204,08
Central	94	0	0,00	2.941,00	1.777,50	60,44
Mata	94	20	21,28	2.941,00	1.255,00	42,67
Médio e Baixo Jequitinhonha	94	0	0,00	2.941,00	2.458,04	83,58
Metropolitano	94	0	0,00	2.941,00	3.372,00	114,65
Mucuri	94	0	0,00	2.941,00	0,00	0,00
Noroeste	94	29	30,85	2.941,00	6.518,05	221,63
Norte	94	0	0,00	2.941,00	3.915,65	133,14
Oeste	94	3	3,19	2.941,00	9.375,50	318,79
Sudoeste	94	58	61,70	2.941,00	4.042,50	137,45
Sul	94	78	82,98	2.941,00	10.410,00	353,96
Triângulo Norte	94	28	29,79	2.941,00	1.080,00	36,72
Triângulo Sul	94	0	0,00	2.941,00	0,00	0,00
Vale do Aço	94	0	0,00	2.941,00	0,00	0,00
Vale do Rio Doce	94	0	0,00	2.941,00	5.054,82	171,87
Vertentes	94	0	0,00	2.944,00	0,00	0,00
Total	1.600	231	14,44	50.000,00	55.261,09	110,52

RELATÓRIO INSTITUCIONAL DE MONITORAMENTO
DEMONSTRATIVO DE EXECUÇÃO FÍSICA E FINANCEIRA - JAN A JUN
DESENVOLVIMENTO PRODUTIVO, CIENTÍFICO E TECNOLÓGICO

3041 - EMPRESA DE ASSISTÊNCIA TÉCNICA E EXTENSÃO RURAL DO ESTADO DE MINAS GERAIS

AÇÃO : 4180 - ASSISTÊNCIA TÉCNICA PARA CERTIFICAÇÃO DO CAFÉ - EMATER-MG

Ação de Acompanhamento Geral

Produto : PROPRIEDADE DE CAFÉ ASSISTIDA

Unidade de Medida : PROPRIEDADE

DETALHAMENTO DO PRODUTO: REALIZAÇÃO DE VISITAS DE ASSISTÊNCIA TÉCNICA, EVENTOS DE ORIENTAÇÃO DOS PRODUTORES NO PROCESSO DE ADEQUAÇÃO E MANUTENÇÃO DAS PROPRIEDADES DE ACORDO COM CRITÉRIOS EXIGIDOS.

PÚBLICO ALVO: CAFEICULTORES

FINALIDADE: IDENTIFICAR AS PROPRIEDADES PRODUTORAS DE CAFÉ, INCLUSIVE ORGANICO, VISANDO A RASTREABILIDADE, MANUTENÇÃO E MELHORIA DA QUALIDADE COMO INSTRUMENTO DE VALORIZAÇÃO DOS CAFÉS MINEIROS; MANUTENÇÃO E CONQUISTA DE NOVOS MERCADOS POR MEIO DA QUALIDADE E AMPLIAÇÃO DOS EMPREGOS GERADOS E APRIMORAMENTO DO ATENDIMENTO, MANUTENÇÃO E RECUPERAÇÃO DAS APPS, RESERVAS LEGAIS E MANEJO ADEQUADO DO SOLO.

Territórios	Físico			Orçamentário		
	Programado PPAG	Executado Jan/Jun	%	Programado PPAG	Executado Jan/Jun	%
Alto Jequitinhonha	12	0	0,00	115,00	0,00	0,00
Caparaó	173	0	0,00	1.614,00	0,00	0,00
Mata	117	0	0,00	1.096,00	0,00	0,00
Noroeste	166	0	0,00	1.557,00	0,00	0,00
Norte	11	0	0,00	115,00	0,00	0,00
Sudoeste	382	0	0,00	3.576,00	0,00	0,00
Sul	610	0	0,00	5.717,00	0,00	0,00
Triângulo Norte	43	0	0,00	403,00	0,00	0,00
Triângulo Sul	49	0	0,00	461,00	0,00	0,00
Vale do Aço	37	0	0,00	346,00	0,00	0,00
Total	1.600	0	0,00	15.000,00	0,00	0,00

RELATÓRIO INSTITUCIONAL DE MONITORAMENTO
DEMONSTRATIVO DE EXECUÇÃO FÍSICA E FINANCEIRA - JAN A JUN
DESENVOLVIMENTO PRODUTIVO, CIENTÍFICO E TECNOLÓGICO

PROGRAMA : 057 - MINAS PECUÁRIA

Programa Multissetorial

UNIDADE RESPONSÁVEL : 1231 - SECRETARIA DE ESTADO DE AGRICULTURA, PECUÁRIA E ABASTECIMENTO

OBJETIVO DO PROGRAMA : PROPORCIONAR AOS PRODUTORES RURAIS MEIOS E CONDIÇÕES PARA APROPRIAREM-SE DE TECNOLOGIAS E DE ESTRATÉGIAS DE GESTÃO, PARA QUE POSSAM ESTABELECEER UM SISTEMA DE PRODUÇÃO SUSTENTÁVEL E COMPETITIVO, AMPLIAR A RENDA E, VIA DE CONSEQUÊNCIA, MELHORAR A QUALIDADE DE VIDA DA SUA FAMÍLIA.

Territórios	Orçamentário		
	Programado PPAG	Executado Jan/Jun	%
Alto Jequitinhonha	860,00	172,50	20,06
Caparaó	1.593,00	0,00	0,00
Central	633,00	0,00	0,00
Mata	1.097,00	0,00	0,00
Médio e Baixo Jequitinhonha	606,00	0,00	0,00
Metropolitano	542,00	27.019,72	4.985,19
Mucuri	644,00	0,00	0,00
Multiterritorial	250.000,00	0,00	0,00
Noroeste	852,00	0,00	0,00
Norte	4.129,00	0,00	0,00
Oeste	574,00	1.019,50	177,61
Sudoeste	768,00	0,00	0,00
Sul	1.482,00	0,00	0,00
Triângulo Norte	300,00	10.798,50	3.599,50
Triângulo Sul	402,00	0,00	0,00
Vale do Aço	309,00	0,00	0,00
Vale do Rio Doce	665,00	0,00	0,00
Vertentes	544,00	823,50	151,38
Total	266.000,00	39.833,72	14,98

AÇÕES DO PROGRAMA POR UNIDADE ORÇAMENTÁRIA

1231 - SECRETARIA DE ESTADO DE AGRICULTURA, PECUÁRIA E ABASTECIMENTO

AÇÃO : 4124 - DESENVOLVIMENTO DA COMPETITIVIDADE DA PECUÁRIA BOVINA

Ações de Acompanhamento Intensivo

Produto : PÚBLICO-ALVO CAPACITADO

Unidade de Medida : PESSOA

DETALHAMENTO DO PRODUTO: ENTENDE-SE POR PÚBLICO ALVO CAPACITADO OS PRODUTORES, ESTUDANTES, TÉCNICOS E EXTENSIONISTAS RURAIS DO SETOR PÚBLICO E PRIVADO QUE PARTICIPAREM DOS TREINAMENTOS ORGANIZADOS PELA SEAPA E/OU SUAS VINCULADAS E/OU INICIATIVA PRIVADA OU PÚBLICA, TENDO EM VISTA A AMPLIAÇÃO E O APRIMORAMENTO DO CONHECIMENTO TÉCNICO E CIENTÍFICO.

PÚBLICO ALVO: PRODUTORES RURAIS, TÉCNICOS DA ASSISTÊNCIA TÉCNICA E EXTENSÃO RURAL, PESQUISADORES, ESTUDANTES, SETOR PÚBLICO E PRIVADO

FINALIDADE: FOMENTAR A AMPLIAÇÃO DA COMPETITIVIDADE DA CADEIA PRODUTIVA BOVINA, POR MEIO DA ARTICULAÇÃO INSTITUCIONAL E CAPACITAÇÃO DE PRODUTORES, ESTUDANTES TÉCNICOS E EXTENSIONISTAS RURAIS DO SETOR PÚBLICO E PRIVADO, NA PERSPECTIVA DE APRIMORAMENTO DO CONHECIMENTO TÉCNICO E CIENTÍFICO APLICADO NAS PROPRIEDADES RURAIS QUE TRABALHAM COM A BOVICULTURA E DEMAIS SEGMENTOS DA CADEIA PRODUTIVA DA CARNE E DO LEITE..

Territórios	Físico			Orçamentário		
	Programado PPAG	Executado Jan/Jun	%	Programado PPAG	Executado Jan/Jun	%
Alto Jequitinhonha	0	0	-	0,00	172,50	-
Central	0	124	-	0,00	0,00	-
Metropolitano	0	97	-	0,00	27.019,72	-
Multiterritorial	500	0	0,00	250.000,00	0,00	0,00
Oeste	0	0	-	0,00	1.019,50	-
Triângulo Norte	0	37	-	0,00	10.798,50	-
Vertentes	0	0	-	0,00	823,50	-
Total	500	258	51,60	250.000,00	39.833,72	15,93

RELATÓRIO INSTITUCIONAL DE MONITORAMENTO
DEMONSTRATIVO DE EXECUÇÃO FÍSICA E FINANCEIRA - JAN A JUN
DESENVOLVIMENTO PRODUTIVO, CIENTÍFICO E TECNOLÓGICO

3041 - EMPRESA DE ASSISTÊNCIA TÉCNICA E EXTENSÃO RURAL DO ESTADO DE MINAS GERAIS

AÇÃO : 4182 - ASSISTÊNCIA TÉCNICA AOS PRODUTORES RURAIS NO PROGRAMA MINAS PECUÁRIA

Ações de Acompanhamento Intensivo

Produto : PROPRIEDADE RURAL ASSISTIDA

Unidade de Medida : PROPRIEDADE RURAL

DETALHAMENTO DO PRODUTO: SÃO CONSIDERADAS PROPRIEDADES ASSISTIDAS AQUELAS QUE ADOTAM AS TECNOLOGIAS RECOMENDADAS PELA ASSISTÊNCIA TÉCNICA E EXTENSÃO RURAL E PESQUISA ESTADUAL E QUE SE ENQUADREM NOS CRITÉRIOS ESTABELECIDOS PELO PROGRAMA MINAS PECUÁRIA PARA SERVIREM COMO UNIDADES DE REFERÊNCIA.

PÚBLICO ALVO: PRODUTORES RURAIS DO ESTADO DE MINAS GERAIS

FINALIDADE: PRESTAR ASSISTÊNCIA TÉCNICA ÀS PROPRIEDADES CADASTRADAS NO PROGRAMA MINAS PECUÁRIA, COM FOCO NO INCREMENTO DA RENDA PROVENIENTE DA MELHORIA DA QUALIDADE DA PRODUÇÃO DE LEITE E BEZERROS.

Territórios	Físico			Orçamentário		
	Programado PPAG	Executado Jan/Jun	%	Programado PPAG	Executado Jan/Jun	%
Alto Jequitinhonha	30	0	0,00	760,00	0,00	0,00
Caparaó	59	0	0,00	1.493,00	0,00	0,00
Central	13	0	0,00	333,00	0,00	0,00
Mata	50	0	0,00	997,00	0,00	0,00
Médio e Baixo Jequitinhonha	24	0	0,00	606,00	0,00	0,00
Metropolitano	17	0	0,00	442,00	0,00	0,00
Mucuri	25	0	0,00	644,00	0,00	0,00
Noroeste	33	0	0,00	852,00	0,00	0,00
Norte	162	0	0,00	4.129,00	0,00	0,00
Oeste	19	0	0,00	474,00	0,00	0,00
Sudoeste	30	0	0,00	768,00	0,00	0,00
Sul	54	0	0,00	1.382,00	0,00	0,00
Triângulo Norte	12	0	0,00	300,00	0,00	0,00
Triângulo Sul	12	0	0,00	302,00	0,00	0,00
Vale do Aço	12	0	0,00	309,00	0,00	0,00
Vale do Rio Doce	27	0	0,00	665,00	0,00	0,00
Vertentes	21	0	0,00	544,00	0,00	0,00
Total	600	0	0,00	15.000,00	0,00	0,00

3051 - EMPRESA DE PESQUISA AGROPECUÁRIA DE MINAS GERAIS

AÇÃO : 4226 - MODERNIZAÇÃO DA INFRAESTRUTURA DE PESQUISA E DE TRANSFERÊNCIA DE TECNOLOGIA

Ações de Acompanhamento Geral

Produto : INFRAESTRUTURA MODERNIZADA E MELHORADA

Unidade de Medida : UNIDADE

DETALHAMENTO DO PRODUTO: REALIZAÇÃO DE OBRAS E AQUISIÇÕES DE EQUIPAMENTOS E MATERIAL PERMANENTE.

PÚBLICO ALVO: PESQUISADORES DA EPAMIG E DE INSTITUIÇÕES PARCEIRAS PÚBLICAS E PRIVADAS E TÉCNICOS DA ASSISTÊNCIA TÉCNICA E EXTENSÃO RURAL

FINALIDADE: MELHORAR E MODERNIZAR A INFRAESTRUTURA PARA REALIZAÇÃO DE PESQUISAS CIENTÍFICAS E TECNOLÓGICAS E PARA TRANSFERÊNCIA TECNOLÓGICA.

Territórios	Físico			Orçamentário		
	Programado PPAG	Executado Jan/Jun	%	Programado PPAG	Executado Jan/Jun	%
Alto Jequitinhonha	1	0	0,00	100,00	0,00	0,00
Caparaó	1	0	0,00	100,00	0,00	0,00
Central	1	0	0,00	300,00	0,00	0,00
Mata	1	0	0,00	100,00	0,00	0,00
Metropolitano	1	0	0,00	100,00	0,00	0,00
Oeste	1	0	0,00	100,00	0,00	0,00
Sul	1	0	0,00	100,00	0,00	0,00
Triângulo Sul	1	0	0,00	100,00	0,00	0,00
Total	8	0	0,00	1.000,00	0,00	0,00

RELATÓRIO INSTITUCIONAL DE MONITORAMENTO
DEMONSTRATIVO DE EXECUÇÃO FÍSICA E FINANCEIRA - JAN A JUN
DESENVOLVIMENTO PRODUTIVO, CIENTÍFICO E TECNOLÓGICO

PROGRAMA : 059 - APOIO À PRODUÇÃO SUSTENTÁVEL, AGREGAÇÃO DE VALOR E COMERCIALIZAÇÃO - DO CAMPO À MESA

Programa Multissetorial

UNIDADE RESPONSÁVEL : 1641 - SECRETARIA DE ESTADO DE DESENVOLVIMENTO AGRÁRIO

OBJETIVO DO PROGRAMA : PROMOVER A SEGURANÇA ALIMENTAR E O DESENVOLVIMENTO DA AGRICULTURA FAMILIAR, POR MEIO DO APOIO À TRANSIÇÃO AGROECOLÓGICA E ÀS ORGANIZAÇÕES RURAIS; DA AGREGAÇÃO DE VALOR; DO ACESSO AOS MERCADOS; DA PROMOÇÃO DA AGROINDÚSTRIA E DA INFRAESTRUTURA NECESSÁRIA, GARANTINDO QUE OS PRODUTOS DA AGRICULTURA FAMILIAR CHEGUEM À MESA DOS MINEIROS E MINEIRAS.

Territórios	Orçamentário		
	Programado PPAG	Executado Jan/Jun	%
Alto Jequitinhonha	966.800,00	0,00	0,00
Caparaó	67.200,00	2.630,62	3,91
Mata	975.000,00	0,00	0,00
Médio e Baixo Jequitinhonha	1.092.200,00	283,91	0,03
Metropolitano	299.500,00	36.944,90	12,34
Mucuri	1.058.600,00	1.625,48	0,15
Multiterritorial	3.958.500,00	4.134.046,16	104,43
Noroeste	16.800,00	119,81	0,71
Norte	1.129.100,00	0,00	0,00
Oeste	0,00	630,00	-
Sul	16.800,00	357,50	2,13
Triângulo Norte	100.000,00	0,00	0,00
Triângulo Sul	25.000,00	0,00	0,00
Vale do Aço	0,00	359,45	-
Vertentes	16.800,00	0,00	0,00
Total	9.722.300,00	4.176.997,83	42,96

AÇÕES DO PROGRAMA POR UNIDADE ORÇAMENTÁRIA

1231 - SECRETARIA DE ESTADO DE AGRICULTURA, PECUÁRIA E ABASTECIMENTO

AÇÃO : 4205 - DESENVOLVIMENTO E FOMENTO AO POLO DO MORANGO

Ação de Acompanhamento Geral

Produto : MUNICÍPIO ABRANGIDO

Unidade de Medida : MUNICÍPIO

DETALHAMENTO DO PRODUTO: AÇÃO CRIADA PELA EMENDA PPAG Nº 60.

PÚBLICO ALVO: PRODUTORES RURAIS DO ESTADO DE MINAS GERAIS

FINALIDADE: FOMENTAR O DESENVOLVIMENTO DO POLO DO MORANGO EM MINAS GERAIS.

Territórios	Físico			Orçamentário		
	Programado PPAG	Executado Jan/Jun	%	Programado PPAG	Executado Jan/Jun	%
Multiterritorial	1	0	0,00	1.000,00	0,00	0,00
Total	1	0	0,00	1.000,00	0,00	0,00

RELATÓRIO INSTITUCIONAL DE MONITORAMENTO
DEMONSTRATIVO DE EXECUÇÃO FÍSICA E FINANCEIRA - JAN A JUN
DESENVOLVIMENTO PRODUTIVO, CIENTÍFICO E TECNOLÓGICO

1641 - SECRETARIA DE ESTADO DE DESENVOLVIMENTO AGRÁRIO

AÇÃO : 2034 - AGROINDÚSTRIA FAMILIAR E INFRAESTRUTURA

Ações de Acompanhamento Intensivo

Produto : PROJETO APOIADO **Unidade de Medida : PROJETO**

DETALHAMENTO DO PRODUTO: CONSIDERA-SE APOIADO CADA PROJETO QUE CONTEMPLE: EVENTOS, AÇÕES DE DIAGNÓSTICO, CAPACITAÇÕES, ORIENTAÇÕES TÉCNICAS, REALIZAÇÃO DE OBRAS, ELABORAÇÃO DE PROJETOS OU DISTRIBUIÇÃO DE INSUMOS E EQUIPAMENTOS. PARA TANTO SERÃO CONTABILIZADOS PROJETOS EXECUTADOS DIRETAMENTE PELA SEDA OU POR MEIO DE PARCERIAS COM OUTRAS INSTITUIÇÕES QUE CONTEMPLAM FINANCIAMENTO DA SECRETARIA.

PÚBLICO ALVO: TRABALHADORES RURAIS SEM TERRA; POVOS E COMUNIDADES TRADICIONAIS; AGRICULTORES FAMILIARES; ATINGIDOS POR BARRAGENS E GRANDES EMPREENDIMENTOS; ÓRGÃOS MUNICIPAIS, ESTADUAIS E FEDERAIS

FINALIDADE: PROMOVER O DESENVOLVIMENTO DA AGRICULTURA FAMILIAR, COM FOCO NO FOMENTO ÀS AGROINDÚSTRIAS FAMILIARES E NA MELHORIA DA INFRAESTRUTURA, AMPLIANDO A PARCELA DA CADEIA APROPRIADA PELO PRODUTOR E REDUZINDO A DISTÂNCIA E OS INTERMEDIADORES ENTRE AGRICULTORES E CONSUMIDORES.

Territórios	Físico			Orçamentário		
	Programado PPAG	Executado Jan/Jun	%	Programado PPAG	Executado Jan/Jun	%
Metropolitano	0	0	-	0,00	75,00	-
Mucuri	0	0	-	0,00	742,50	-
Multiterritorial	9	0	0,00	850.000,00	0,00	0,00
Oeste	0	0	-	0,00	630,00	-
Sul	0	0	-	0,00	357,50	-
Total	9	0	0,00	850.000,00	1.805,00	0,21

AÇÃO : 4131 - APOIO A FEIRAS LIVRES DA AGRICULTURA FAMILIAR

Ações de Acompanhamento Intensivo

Produto : PROJETO APOIADO **Unidade de Medida : PROJETO**

DETALHAMENTO DO PRODUTO: CONSIDERAM-SE PROJETOS APOIADOS CADA CONJUNTO DE ITENS DESTINADOS À IMPLANTAÇÃO, REVITALIZAÇÃO E MODERNIZAÇÃO DAS FEIRAS LIVRES, TAMBÉM DENOMINADOS "KITS FEIRA LIVRE", A PARTIR DA PUBLICAÇÃO DOS TERMOS DE DOAÇÃO OU TERMOS DE CESSÃO.

PÚBLICO ALVO: AGRICULTORES FAMILIARES E SUAS ORGANIZAÇÕES, SINDICATOS E ÓRGÃOS PÚBLICOS

FINALIDADE: APOIAR A IMPLANTAÇÃO, REVITALIZAÇÃO E MODERNIZAÇÃO DE FEIRAS LIVRES DA AGRICULTURA FAMILIAR E URBANA, DE MANEIRA A VIABILIZAR OS CIRCUITOS CURTOS DE COMERCIALIZAÇÃO, DINAMIZAR A ECONOMIA LOCAL DOS MUNICÍPIOS, GERAR TRABALHO E RENDA PARA OS AGRICULTORES POR MEIO DO ESCOAMENTO DA PRODUÇÃO E CONTRIBUIR PARA A SEGURANÇA ALIMENTAR E NUTRICIONAL SUSTENTÁVEL POR MEIO DO ACESSO DA POPULAÇÃO A ALIMENTOS FRESCOS, DE QUALIDADE E COM PREÇOS MAIS ACESSÍVEIS.

Territórios	Físico			Orçamentário		
	Programado PPAG	Executado Jan/Jun	%	Programado PPAG	Executado Jan/Jun	%
Médio e Baixo Jequitinhonha	5	0	0,00	75.000,00	0,00	0,00
Mucuri	5	0	0,00	75.000,00	0,00	0,00
Norte	5	0	0,00	75.000,00	0,00	0,00
Triângulo Norte	15	0	0,00	75.000,00	0,00	0,00
Total	30	0	0,00	300.000,00	0,00	0,00

RELATÓRIO INSTITUCIONAL DE MONITORAMENTO
DEMONSTRATIVO DE EXECUÇÃO FÍSICA E FINANCEIRA - JAN A JUN
DESENVOLVIMENTO PRODUTIVO, CIENTÍFICO E TECNOLÓGICO

AÇÃO : 4141 - APOIO AO COOPERATIVISMO E ACESSO A MERCADOS INSTITUCIONAIS

Ação de Acompanhamento Geral

Produto : EVENTO REALIZADO **Unidade de Medida : EVENTO**

DETALHAMENTO DO PRODUTO: SERÃO CONSIDERADOS EVENTOS TÉCNICOS REALIZADOS: CURSOS DE CAPACITAÇÃO SOBRE COOPERATIVISMO; REALIZAÇÃO DE OFICINAS TERRITORIAIS E LOCAIS, REUNIÕES DE SENSIBILIZAÇÃO, CAPACITAÇÃO E FORMAÇÃO TÉCNICA PARA AGRICULTORES FAMILIARES E/OU GESTORES PÚBLICOS PARA ACESSO AOS MERCADOS INSTITUCIONAIS; FÓRUMS, SEMINÁRIOS E DEMAIS OFICINAS NO ÂMBITO DA DESCRIÇÃO DESTA AÇÃO.

PÚBLICO ALVO: AGRICULTORES FAMILIARES E SUAS ORGANIZAÇÕES E GESTORES PÚBLICOS

FINALIDADE: AMPLIAR A INSERÇÃO DA AGRICULTURA FAMILIAR NOS DIVERSOS MERCADOS, COM ÊNFASE NOS MERCADOS INSTITUCIONAIS PÚBLICOS, POR MEIO DA REALIZAÇÃO DE CAPACITAÇÕES TÉCNICAS E DE APOIO À CONSTITUIÇÃO E CONSOLIDAÇÃO DE COOPERATIVAS E ASSOCIAÇÕES.

Territórios	Físico			Orçamentário		
	Programado PPAG	Executado Jan/Jun	%	Programado PPAG	Executado Jan/Jun	%
Caparaó	0	2	-	0,00	2.391,00	-
Médio e Baixo Jequitinhonha	0	1	-	0,00	164,10	-
Mucuri	0	1	-	0,00	164,10	-
Multiterritorial	20	0	0,00	465.000,00	28.643,05	6,16
Total	20	4	20,00	465.000,00	31.362,25	6,74

AÇÃO : 4143 - APOIO E REALIZAÇÃO DE EVENTOS E PRODUÇÃO DE INFORMAÇÕES PARA O DESENVOLVIMENTO RURAL

Ação de Acompanhamento Geral

Produto : EVENTO REALIZADO **Unidade de Medida : EVENTO**

DETALHAMENTO DO PRODUTO: SERÃO CONSIDERADOS APOIADOS OS EVENTOS REALIZADOS DIRETAMENTE PELA SEDA OU QUE RECEBEREM PARCERIA DA SECRETARIA COMO: FINANCIAMENTO DE INFRAESTRUTURA, LOGÍSTICA, DIVULGAÇÃO E SUPORTE TÉCNICO E DE PESSOAL.

PÚBLICO ALVO: AGRICULTORES FAMILIARES

FINALIDADE: PROMOVER E APOIAR EVENTOS DE RELACIONADOS A AGRICULTURA FAMILIAR E ACESSO À TERRA, CONTRIBUINDO ASSIM PARA O DESENVOLVIMENTO RURAL SUSTENTÁVEL DE MINAS GERAIS, BEM COMO PRODUIR CONTEÚDO E MATERIAL INFORMATIVO SOBRE O SETOR, GARANTINDO ACESSO À INFORMAÇÃO ATUALIZADA E DE QUALIDADE SOBRE A TEMÁTICA DO DESENVOLVIMENTO AGRÁRIO.

Territórios	Físico			Orçamentário		
	Programado PPAG	Executado Jan/Jun	%	Programado PPAG	Executado Jan/Jun	%
Mata	1	0	0,00	25.000,00	0,00	0,00
Metropolitano	0	1	-	0,00	36.869,90	-
Multiterritorial	0	0	-	420.000,00	0,00	0,00
Norte	1	0	0,00	25.000,00	0,00	0,00
Triângulo Norte	1	0	0,00	25.000,00	0,00	0,00
Triângulo Sul	1	0	0,00	25.000,00	0,00	0,00
Total	4	1	25,00	520.000,00	36.869,90	7,09

RELATÓRIO INSTITUCIONAL DE MONITORAMENTO
DEMONSTRATIVO DE EXECUÇÃO FÍSICA E FINANCEIRA - JAN A JUN
DESENVOLVIMENTO PRODUTIVO, CIENTÍFICO E TECNOLÓGICO

AÇÃO : 4209 - APOIO À INCLUSÃO PRODUTIVA E AUTONOMIA ECONÔMICA DAS MULHERES DO CAMPO

Ação de Acompanhamento Geral

Produto : PROJETO APOIADO **Unidade de Medida : PROJETO**

DETALHAMENTO DO PRODUTO: CONSIDERAM-SE APOIADOS OS PROJETOS ATENDIDOS POR CAPACITAÇÕES, ACESSORAMENTO TÉCNICO, AÇÕES DE FOMENTO OU EDITAIS, EXECUTADOS DIRETAMENTE PELA SEDA OU POR MEIO DE PARCERIAS COM OUTRAS INSTITUIÇÕES QUE CONTEMPLAM FINANCIAMENTO DA SECRETARIA.

PÚBLICO ALVO: AGRICULTORAS FAMILIARES

FINALIDADE: CONTRIBUIR PARA A EMANCIPAÇÃO PRODUTIVA E ECONÔMICA E MELHORIA DA QUALIDADE DE VIDA DAS MULHERES DO CAMPO, CONSIDERANDO OS PROBLEMAS HISTÓRICOS RELACIONADOS À QUESTÃO DE GÊNERO.

Territórios	Físico			Orçamentário		
	Programado PPAG	Executado Jan/Jun	%	Programado PPAG	Executado Jan/Jun	%
Multiterritorial	5	0	0,00	395.000,00	6.775,11	1,72
Total	5	0	0,00	395.000,00	6.775,11	1,72

AÇÃO : 4233 - GARANTIA DE RENDA MÍNIMA AOS AGRICULTORES FAMILIARES

Ação de Acompanhamento Geral

Produto : TRANSFERÊNCIA FINANCEIRA REALIZADA **Unidade de Medida : TRANSFERÊNCIA**

DETALHAMENTO DO PRODUTO: COMO TRANSFERÊNCIA FINANCEIRA ENTENDE-SE O RECURSO REPASSADO NO ÂMBITO DO GARANTIA-SAFRA OU DEPOSITADO EM CONTA BANCÁRIA DO BENEFICIÁRIO NO ÂMBITO DO PROGRAMA BRASIL SEM MISÉRIA, A PARTIR DE ARTICULAÇÃO E FISCALIZAÇÃO VIABILIZADA PELA SEDA.

PÚBLICO ALVO: FAMÍLIAS MINEIRAS EM CONDIÇÕES DE VULNERABILIDADE SOCIAL, PRINCIPALMENTE NO MEIO RURAL

FINALIDADE: APOIAR A INCLUSÃO PRODUTIVA E A GARANTIA DE RENDA MÍNIMA A FAMÍLIAS EM SITUAÇÃO DE EXTREMA POBREZA E A FAMÍLIAS VULNERÁVEIS A INSEGURANÇA ALIMENTAR E NUTRICIONAL DEVIDO À PERDA DE PRODUÇÃO AGRÍCOLA POR INTEMPÉRIES.

Territórios	Físico			Orçamentário		
	Programado PPAG	Executado Jan/Jun	%	Programado PPAG	Executado Jan/Jun	%
Alto Jequitinhonha	14.000	0	0,00	950.000,00	0,00	0,00
Mata	14.000	0	0,00	950.000,00	0,00	0,00
Médio e Baixo Jequitinhonha	14.000	0	0,00	950.000,00	0,00	0,00
Mucuri	14.000	0	0,00	950.000,00	0,00	0,00
Multiterritorial	0	0	-	0,00	4.064.794,60	-
Norte	14.000	0	0,00	950.000,00	0,00	0,00
Total	70.000	0	0,00	4.750.000,00	4.064.794,60	85,57

AÇÃO : 4238 - APOIO À PERMANÊNCIA DO JOVEM NO CAMPO E À CONTINUIDADE DA AGRICULTURA FAMILIAR - SUCESSÃO RURAL

Ação de Acompanhamento Geral

Produto : JOVEM ATENDIDO **Unidade de Medida : JOVEM**

DETALHAMENTO DO PRODUTO: JOVEM ATENDIDO POR PELO MENOS UMA ATIVIDADE DE CAPACITAÇÃO OU DE EXECUÇÃO DE ASSISTÊNCIA TÉCNICA E EXTENSÃO RURAL EM PARCERIA COM A SEDA.

PÚBLICO ALVO: JOVENS DO MEIO RURAL E JOVENS TÉCNICOS EGRESSOS DAS EFAS

FINALIDADE: PROMOVER CONDIÇÕES PARA A PERMANÊNCIA DO JOVEM NO MEIO RURAL E ESTIMULAR A PARTICIPAÇÃO SOCIAL DESTES PÚBLICOS, POR MEIO DE ATIVIDADES RELATIVAS A CAPACITAÇÃO, GERAÇÃO DE RENDA, DIFUSÃO DE CONHECIMENTOS TRADICIONAIS E SUSTENTÁVEIS DA AGRICULTURA FAMILIAR E CONTRATAÇÃO DE ENTIDADES ORGANIZATIVAS DOS EGRESSOS DAS EFAS QUE SEJAM CREDENCIADAS NO SERVIÇO DA ATER

Territórios	Físico			Orçamentário		
	Programado PPAG	Executado Jan/Jun	%	Programado PPAG	Executado Jan/Jun	%
Multiterritorial	150	0	0,00	460.000,00	9.134,50	1,99
Total	150	0	0,00	460.000,00	9.134,50	1,99

RELATÓRIO INSTITUCIONAL DE MONITORAMENTO
DEMONSTRATIVO DE EXECUÇÃO FÍSICA E FINANCEIRA - JAN A JUN
DESENVOLVIMENTO PRODUTIVO, CIENTÍFICO E TECNOLÓGICO

AÇÃO : 4242 - FOMENTO À PRODUÇÃO SUSTENTÁVEL DA AGRICULTURA, CRIAÇÃO ANIMAL, EXTRATIVISMO E PESCA FAMILIAR - TRANSIÇÃO AGROECOLÓGICA

Ação de Acompanhamento Geral

Produto : PRODUTOR BENEFICIADO **Unidade de Medida : PRODUTOR**

DETALHAMENTO DO PRODUTO: AQUICULTORES, PESCADORES, EXTRATIVISTAS E AGRICULTORES FAMILIARES CONTEMPLADOS POR PELO MENOS UMA DAS ATIVIDADES DA AÇÃO, A SABER: CAPACITAÇÃO EM PRODUÇÃO AGROECOLÓGICA; SUPORTE À PRODUÇÃO AGRÍCOLA, AQUÍCOLA E PESQUEIRA; FOMENTO À PRODUÇÃO AGROEXTRATIVISTA; CONSERVAÇÃO DA AGROBIODIVERSIDADE; E RECUPERAÇÃO DE ÁREAS DEGRADADAS.

PÚBLICO ALVO: TRABALHADORES RURAIS SEM TERRA; POVOS E COMUNIDADES TRADICIONAIS; AGRICULTORES FAMILIARES; ATINGIDOS POR BARRAGENS E GRANDES EMPREENDIMENTOS; ÓRGÃOS MUNICIPAIS, ESTADUAIS E FEDERAIS

FINALIDADE: AUMENTAR A PRODUTIVIDADE E MELHORAR A QUALIDADE DE VIDA DE AGRICULTORES FAMILIARES E CONSUMIDORES, POR MEIO DO APOIO À TRANSIÇÃO AGROECOLÓGICA, ENTENDIDA COMO UM PROCESSO GRADUAL DE MUDANÇA DOS MÉTODOS PRODUTIVOS, DE SUBSTITUIÇÃO DAS TÉCNICAS DE PRODUÇÃO NÃO SUSTENTÁVEIS E NOCIVAS AO MEIO AMBIENTE, E DA PROMOÇÃO DA QUALIFICAÇÃO TÉCNICA DE AGENTES DE ATER PARA A AGROECOLOGIA

Territórios	Físico			Orçamentário		
	Programado PPAG	Executado Jan/Jun	%	Programado PPAG	Executado Jan/Jun	%
Multiterritorial	500	0	0,00	620.000,00	7.771,10	1,25
Total	500	0	0,00	620.000,00	7.771,10	1,25

AÇÃO : 4248 - CONTROLE, GESTÃO E MOBILIZAÇÃO SOCIAL PARA O DESENVOLVIMENTO RURAL

Ação de Acompanhamento Geral

Produto : ATIVIDADE DESENVOLVIDA **Unidade de Medida : ATIVIDADE**

DETALHAMENTO DO PRODUTO: CONSIDERA-SE "ATIVIDADE DESENVOLVIDA": AS REUNIÕES DO CEDRAF-MG, DO CONSELHO DIRETOR PRÓ-PEQUI, DO COLEGIADO GESTOR DA PAA FAMILIAR E DA CEPCT-MG; AS OFICINAS DE FORMAÇÃO E CAPACITAÇÃO DE CONSELHEIROS E MEMBROS; CONFERÊNCIAS E ENCONTROS ESTADUAIS; SEMINÁRIOS E CARAVANAS REGIONAIS.

PÚBLICO ALVO: TRABALHADORES RURAIS SEM TERRA; POVOS E COMUNIDADES TRADICIONAIS; AGRICULTORES FAMILIARES; ATINGIDOS POR BARRAGENS E GRANDES EMPREENDIMENTOS; ÓRGÃOS MUNICIPAIS, ESTADUAIS E FEDERAIS

FINALIDADE: PROMOVER A PARTICIPAÇÃO E O CONTROLE SOCIAL NO ÂMBITO DAS POLÍTICAS DE DESENVOLVIMENTO AGRÁRIO, POR MEIO DA VIABILIZAÇÃO DE ATIVIDADES DOS ÓRGÃOS COLEGIADOS LIGADOS À SECRETARIA.

Territórios	Físico			Orçamentário		
	Programado PPAG	Executado Jan/Jun	%	Programado PPAG	Executado Jan/Jun	%
Metropolitano	14	0	0,00	19.500,00	0,00	0,00
Multiterritorial	0	6	-	0,00	7.352,05	-
Norte	6	0	0,00	45.500,00	0,00	0,00
Total	20	6	30,00	65.000,00	7.352,05	11,31

RELATÓRIO INSTITUCIONAL DE MONITORAMENTO
DEMONSTRATIVO DE EXECUÇÃO FÍSICA E FINANCEIRA - JAN A JUN
DESENVOLVIMENTO PRODUTIVO, CIENTÍFICO E TECNOLÓGICO

AÇÃO : 4257 - ACESSO À TERRA E DESENVOLVIMENTO SUSTENTÁVEL DE POVOS E COMUNIDADES TRADICIONAIS

Ação de Acompanhamento Geral

Produto : POVOS E COMUNIDADES TRADICIONAIS BENEFICIADOS

Unidade de Medida : UNIDADE

DETALHAMENTO DO PRODUTO: SERÃO CONSIDERADOS BENEFICIADOS PELA AÇÃO, AQUELES CIDADÃOS PERTENCENTES A POVOS E COMUNIDADES TRADICIONAIS QUE SEJAM CONTEMPLADOS POR UMA OU MAIS DAS ATIVIDADES DE APOIO À AQUISIÇÃO DE TERRAS; FOMENTO À PRODUÇÃO SUSTENTÁVEL, AGREGAÇÃO DE VALOR E COMERCIALIZAÇÃO; E VALORIZAÇÃO DE BOAS PRÁTICAS, CONFORME ESPECIFICADO NA DESCRIÇÃO DESTA AÇÃO.

PÚBLICO ALVO: POVOS E COMUNIDADES TRADICIONAIS DE MINAS GERAIS

FINALIDADE: APOIAR E FOMENTAR O DESENVOLVIMENTO SUSTENTÁVEL DOS POVOS E COMUNIDADES TRADICIONAIS (PCTS) COM O OBJETIVO DE SUPERAR A POBREZA NO MEIO RURAL E URBANO DESSES GRUPOS, CONTRIBUINDO, POR MEIO DO INCENTIVO À UTILIZAÇÃO DE INICIATIVAS COLETIVAS, PARA O ACESSO À TERRA, A PRODUÇÃO SUSTENTÁVEL, A AGREGAÇÃO DE VALOR E COMERCIALIZAÇÃO DOS PRODUTOS DOS PCTS E A VALORIZAÇÃO IDENTITÁRIA E CULTURAL DESTES POVOS.

Territórios	Físico			Orçamentário		
	Programado PPAG	Executado Jan/Jun	%	Programado PPAG	Executado Jan/Jun	%
Caparaó	0	2	-	0,00	239,62	-
Médio e Baixo Jequitinhonha	0	1	-	0,00	119,81	-
Mucuri	0	6	-	0,00	718,88	-
Multiterritorial	38	0	0,00	380.000,00	9.575,75	2,52
Noroeste	0	1	-	0,00	119,81	-
Vale do Aço	0	3	-	0,00	359,45	-
Total	38	13	34,21	380.000,00	11.133,32	2,93

AÇÃO : 4385 - FEIRA ESTADUAL DA AGRICULTURA FAMILIAR

Ação de Acompanhamento Geral

Produto : FEIRA REALIZADA

Unidade de Medida : FEIRA

DETALHAMENTO DO PRODUTO: AÇÃO CRIADA PELA EMENDA CPP Nº154

PÚBLICO ALVO: AGRICULTORES FAMILIARES, ASSENTADOS DA REFORMA AGRÁRIA, POVOS E COMUNIDADES TRADICIONAIS, EXTRATIVISTAS, TRABALHADORES RURAIS SEM TERRA, ATINGIDOS POR BARRAGENS E POR GRANDES EMPREENDIMENTOS

FINALIDADE: REALIZAR UMA FEIRA ESTADUAL DA AGRICULTURA FAMILIAR, TENDO COMO OBJETIVO FORTALECER A COMERCIALIZAÇÃO DE SEUS PRODUTOS E EXPANDIR O ACESSO AOS MERCADOS.

Territórios	Físico			Orçamentário		
	Programado PPAG	Executado Jan/Jun	%	Programado PPAG	Executado Jan/Jun	%
Metropolitano	1	0	0,00	280.000,00	0,00	0,00
Total	1	0	0,00	280.000,00	0,00	0,00

AÇÃO : 4415 - ATER PARA A AGROINDÚSTRIA FAMILIAR

Ação de Acompanhamento Geral

Produto : PROJETO APOIADO

Unidade de Medida : UNIDADE

DETALHAMENTO DO PRODUTO: AÇÃO CRIADA PELA EMENDA CPP Nº 153.

PÚBLICO ALVO: AGROINDÚSTRIA FAMILIAR

FINALIDADE: PROMOVER O ACESSO À INFORMAÇÃO, À CAPACITAÇÃO E À ORIENTAÇÃO EM ÁREAS CORRELATAS À AGROINDUSTRIALIZAÇÃO E APOIAR A ELABORAÇÃO E DETALHAMENTO DE PROJETOS PARA AGROINDÚSTRIAS FAMILIARES, COMO PROJETOS DE ENGENHARIA, MEMORIAIS DESCRITIVOS E ECONÔMICOS, PROJETOS HIDROSANITÁRIOS, PROSPECÇÃO DE EQUIPAMENTOS E ESTUDO DE VIABILIDADE ECONÔMICA.

Territórios	Físico			Orçamentário		
	Programado PPAG	Executado Jan/Jun	%	Programado PPAG	Executado Jan/Jun	%
Multiterritorial	10	0	0,00	367.500,00	0,00	0,00
Total	10	0	0,00	367.500,00	0,00	0,00

RELATÓRIO INSTITUCIONAL DE MONITORAMENTO
DEMONSTRATIVO DE EXECUÇÃO FÍSICA E FINANCEIRA - JAN A JUN
DESENVOLVIMENTO PRODUTIVO, CIENTÍFICO E TECNOLÓGICO

AÇÃO : 4437 - APOIO AOS PROJETOS PROFISSIONAIS DOS JOVENS EGRESSOS DAS ESCOLAS FAMÍLIAS AGRÍCOLAS -- EFA

Ação de Acompanhamento Geral

Produto : PROJETO APOIADO **Unidade de Medida : UNIDADE**

DETALHAMENTO DO PRODUTO: AÇÃO CRIADA PELA EMENDA CPP N°149

PÚBLICO ALVO: JOVENS EGRESSOS DE ESCOLAS FAMILIA AGRÍCOLA.

FINALIDADE: FOMENTAR E FINANCIAR OS PROJETOS PROFISSIONAIS DOS JOVENS EGRESSOS DAS ESCOLAS FAMÍLIAS AGRÍCOLAS, COM OBJETIVO DE FORNECER ALTERNATIVAS PARA SUA PERMANÊNCIA NO CAMPO, PROMOVENDO ASSIM A SUCESSÃO RURAL.

Territórios	Físico			Orçamentário		
	Programado PPAG	Executado Jan/Jun	%	Programado PPAG	Executado Jan/Jun	%
Alto Jequitinhonha	3	0	0,00	16.800,00	0,00	0,00
Caparaó	12	0	0,00	67.200,00	0,00	0,00
Médio e Baixo Jequitinhonha	12	0	0,00	67.200,00	0,00	0,00
Mucuri	6	0	0,00	33.600,00	0,00	0,00
Noroeste	3	0	0,00	16.800,00	0,00	0,00
Norte	6	0	0,00	33.600,00	0,00	0,00
Sul	3	0	0,00	16.800,00	0,00	0,00
Vertentes	3	0	0,00	16.800,00	0,00	0,00
Total	48	0	0,00	268.800,00	0,00	0,00

PROGRAMA : 061 - ESTRADAS VICINAIS DE MINAS

Programa Unissetorial

UNIDADE RESPONSÁVEL : 1231 - SECRETARIA DE ESTADO DE AGRICULTURA, PECUÁRIA E ABASTECIMENTO

OBJETIVO DO PROGRAMA : RECUPERAR, READEQUAR, CONSERVAR E PRESERVAR AS ESTRADAS VICINAIS PARA MELHORAR AS CONDIÇÕES DE TRANSPORTES DAS PESSOAS, DA PRODUÇÃO AGRÍCOLA, DOS INSUMOS E OUTRAS MERCADORIAS; MELHORAR A INTEGRAÇÃO INTER-REGIONAL E INTRA-REGIONAL; DIMINUIR OS CUSTOS DO TRANSPORTE; DESPERTAR A CONSCIÊNCIA ECOLÓGICA E A NOÇÃO DE RESPONSABILIDADE DA COMUNIDADE NA MANUTENÇÃO DAS ESTRADAS QUE LHE SERVEM ATRAVÉS DA DIVULGAÇÃO DAS PRÁTICAS CONSERVACIONISTAS E CAPACITAÇÃO DOS TÉCNICOS DAS ADMINISTRAÇÕES MUNICIPAIS E MEMBROS DA SOCIEDADE ORGANIZADA NA TECNOLOGIA DA CONSERVAÇÃO DAS ESTRADAS.

Territórios	Orçamentário		
	Programado PPAG	Executado Jan/Jun	%
Alto Jequitinhonha	28.519,00	0,00	0,00
Caparaó	32.963,00	0,00	0,00
Central	36.519,00	0,00	0,00
Mata	84.889,00	0,00	0,00
Médio e Baixo Jequitinhonha	29.519,00	0,00	0,00
Metropolitano	42.519,00	0,00	0,00
Mucuri	46.037,00	0,00	0,00
Multiterritorial	2.000,00	0,00	0,00
Noroeste	48.111,00	0,00	0,00
Norte	54.111,00	0,00	0,00
Oeste	42.519,00	0,00	0,00
Sudoeste	22.556,00	0,00	0,00
Sul	40.332,00	0,00	0,00
Triângulo Norte	6.943,00	0,00	0,00
Triângulo Sul	6.943,00	0,00	0,00
Vale do Aço	27.519,00	0,00	0,00
Vale do Rio Doce	44.037,00	0,00	0,00
Vertentes	41.963,00	0,00	0,00
Total	637.999,00	0,00	0,00

AÇÕES DO PROGRAMA POR UNIDADE ORÇAMENTÁRIA

1231 - SECRETARIA DE ESTADO DE AGRICULTURA, PECUÁRIA E ABASTECIMENTO

AÇÃO : 2047 - READEQUAÇÃO DE ESTRADAS VICINAIS COM ENFOQUE AMBIENTAL

Ações de Acompanhamento Intensivo

Produto : QUILOMETRO MELHORADO AMPLIADO

Unidade de Medida : METRO

DETALHAMENTO DO PRODUTO: ESTRADAS VICINAIS READEQUADAS COM ENFOQUE AMBIENTAL

PÚBLICO ALVO: POPULAÇÃO

FINALIDADE: READEQUAR E CONSERVAR OS LEITOS DAS ESTRADAS VICINAIS COM ENFOQUE AMBIENTAL, TRANSFERINDO ÀS PREFEITURAS MUNICIPAIS A TECNOLOGIA NECESSÁRIA PARA QUE MANTENHAM AS ESTRADAS EM BOAS CONDIÇÕES E, AO MESMO TEMPO, ELIMINEM AS CAUSAS DA EROÇÃO E OUTROS DANOS AMBIENTAIS.

Territórios	Físico			Orçamentário		
	Programado PPAG	Executado Jan/Jun	%	Programado PPAG	Executado Jan/Jun	%
Alto Jequitinhonha	1	0	0,00	2.000,00	0,00	0,00
Caparaó	1	0	0,00	2.000,00	0,00	0,00
Central	1	0	0,00	1.000,00	0,00	0,00
Mata	10	0	0,00	2.000,00	0,00	0,00
Médio e Baixo Jequitinhonha	10	0	0,00	3.000,00	0,00	0,00
Metropolitano	2	0	0,00	4.000,00	0,00	0,00
Mucuri	1	0	0,00	3.000,00	0,00	0,00
Multiterritorial	1	0	0,00	2.000,00	0,00	0,00
Noroeste	1	0	0,00	3.000,00	0,00	0,00
Norte	85	0	0,00	3.000,00	0,00	0,00
Oeste	2	0	0,00	4.000,00	0,00	0,00
Sudoeste	1	0	0,00	3.000,00	0,00	0,00
Sul	1	0	0,00	1.000,00	0,00	0,00
Triângulo Norte	1	0	0,00	1.000,00	0,00	0,00
Triângulo Sul	1	0	0,00	1.000,00	0,00	0,00
Vale do Aço	1	0	0,00	1.000,00	0,00	0,00
Vale do Rio Doce	1	0	0,00	1.000,00	0,00	0,00
Vertentes	1	0	0,00	1.000,00	0,00	0,00
Total	122	0	0,00	38.000,00	0,00	0,00

RELATÓRIO INSTITUCIONAL DE MONITORAMENTO
DEMONSTRATIVO DE EXECUÇÃO FÍSICA E FINANCEIRA - JAN A JUN
DESENVOLVIMENTO PRODUTIVO, CIENTÍFICO E TECNOLÓGICO

AÇÃO : 4148 - CONSERVAÇÃO DE ESTRADAS VICINAIS

Ação de Acompanhamento Geral

Produto : ESTRADA CONSTRUÍDA/CONSERVADA

Unidade de Medida : QUILOMETRO

DETALHAMENTO DO PRODUTO: CONSERVAR E READEQUAR ESTRADAS VICINAIS, VISANDO A TRAFEGABILIDADE E O ESCOAMENTO DE PRODUÇÃO.

PÚBLICO ALVO: MUNICÍPIOS MINEIROS

FINALIDADE: CONSERVAR E MELHORAR OS LEITOS DAS ESTRADAS VICINAIS, PROPORCIONANDO TRAFEGABILIDADE E VIABILIZANDO O ACESSO DA POPULAÇÃO RURAL E DE COMUNIDADES TRADICIONAIS AOS CENTROS URBANOS E SEUS SERVIÇOS, BEM COMO FACILITAR O ESCOAMENTO DA PRODUÇÃO COM ACESSORAMENTO TÉCNICO DO ESTADO AOS MUNICÍPIOS PARA SE EVITAR DANOS AMBIENTAIS.

Territórios	Físico			Orçamentário		
	Programado PPAG	Executado Jan/Jun	%	Programado PPAG	Executado Jan/Jun	%
Alto Jequitinhonha	179	0	0,00	26.519,00	0,00	0,00
Caparaó	344	0	0,00	30.963,00	0,00	0,00
Central	260	0	0,00	35.519,00	0,00	0,00
Mata	1.032	0	0,00	82.889,00	0,00	0,00
Médio e Baixo Jequitinhonha	179	0	0,00	26.519,00	0,00	0,00
Metropolitano	260	0	0,00	38.519,00	0,00	0,00
Mucuri	358	0	0,00	43.037,00	0,00	0,00
Noroeste	507	0	0,00	45.111,00	0,00	0,00
Norte	480	0	0,00	51.111,00	0,00	0,00
Oeste	260	0	0,00	38.519,00	0,00	0,00
Sudoeste	132	0	0,00	19.556,00	0,00	0,00
Sul	408	0	0,00	39.332,00	0,00	0,00
Triângulo Norte	30	0	0,00	5.943,00	0,00	0,00
Triângulo Sul	30	0	0,00	5.943,00	0,00	0,00
Vale do Aço	179	0	0,00	26.519,00	0,00	0,00
Vale do Rio Doce	358	0	0,00	43.037,00	0,00	0,00
Vertentes	344	0	0,00	40.963,00	0,00	0,00
Total	5.340	0	0,00	599.999,00	0,00	0,00

RELATÓRIO INSTITUCIONAL DE MONITORAMENTO
DEMONSTRATIVO DE EXECUÇÃO FÍSICA E FINANCEIRA - JAN A JUN
DESENVOLVIMENTO PRODUTIVO, CIENTÍFICO E TECNOLÓGICO

PROGRAMA : 062 - INFRAESTRUTURA RURAL

Programa Multissetorial

UNIDADE RESPONSÁVEL : 1231 - SECRETARIA DE ESTADO DE AGRICULTURA, PECUÁRIA E ABASTECIMENTO

OBJETIVO DO PROGRAMA : MELHORAR A INFRAESTRUTURA RURAL E O MEIO AMBIENTE, CONTRIBUINDO PARA O DESENVOLVIMENTO SÓCIO-ECONÔMICO LOCAL E REGIONAL

Territórios	Orçamentário		
	Programado PPAG	Executado Jan/Jun	%
Alto Jequitinhonha	28.616,00	0,00	0,00
Caparaó	118.698,00	0,00	0,00
Central	36.323,00	0,00	0,00
Mata	134.685,00	0,00	0,00
Médio e Baixo Jequitinhonha	25.716,00	0,00	0,00
Metropolitano	39.084,00	0,00	0,00
Mucuri	44.530,00	0,00	0,00
Noroeste	72.613,00	0,00	0,00
Norte	75.359,00	0,00	0,00
Oeste	40.237,00	0,00	0,00
Sudoeste	21.389,00	0,00	0,00
Sul	62.818,00	0,00	0,00
Triângulo Norte	4.069,00	0,00	0,00
Triângulo Sul	3.796,00	0,00	0,00
Vale do Aço	23.798,00	0,00	0,00
Vale do Rio Doce	46.848,00	0,00	0,00
Vertentes	49.421,00	0,00	0,00
Total	828.000,00	0,00	0,00

AÇÕES DO PROGRAMA POR UNIDADE ORÇAMENTÁRIA

1231 - SECRETARIA DE ESTADO DE AGRICULTURA, PECUÁRIA E ABASTECIMENTO

AÇÃO : 4149 - CONSERVAÇÃO E REVITALIZAÇÃO DE SUB BACIAS HIDROGRÁFICAS

Ações de Acompanhamento Intensivo

Produto : BACIA CONSERVADA E REVITALIZADA

Unidade de Medida : UNIDADE

DETALHAMENTO DO PRODUTO: SUB BACIAS HIDROGRÁFICAS REVITALIZADAS COM BACIAS DE CAPTAÇÃO DE ÁGUA PLUVIAL, TERRACEAMENTO EM CURVA DE NÍVEL E CERCAMENTO DE NASCENTE E DE MATAS CILIARES E DE TOPO.

PÚBLICO ALVO: AGRICULTORES USUÁRIOS DA SUB-BACIA SELECIONADA

FINALIDADE: RECUPERAR, PRESERVAR E CONSERVAR A SUB BACIA HIDROGRÁFICA, POR MEIO DE AÇÕES INTEGRADAS E PERMANENTES, QUE PROMOVAM A MELHORIA DA DISPONIBILIDADE HÍDRICA, EM QUANTIDADE E QUALIDADE, E DAS CONDIÇÕES SOCIOAMBIENTAIS.

Territórios	Físico			Orçamentário		
	Programado PPAG	Executado Jan/Jun	%	Programado PPAG	Executado Jan/Jun	%
Central	2	0	0,00	2.000,00	0,00	0,00
Metropolitano	2	0	0,00	2.000,00	0,00	0,00
Noroeste	1	0	0,00	1.000,00	0,00	0,00
Norte	11	0	0,00	11.000,00	0,00	0,00
Oeste	6	0	0,00	6.000,00	0,00	0,00
Total	22	0	0,00	22.000,00	0,00	0,00

RELATÓRIO INSTITUCIONAL DE MONITORAMENTO
DEMONSTRATIVO DE EXECUÇÃO FÍSICA E FINANCEIRA - JAN A JUN
DESENVOLVIMENTO PRODUTIVO, CIENTÍFICO E TECNOLÓGICO

AÇÃO : 4151 - SERVIÇOS DE ENGENHARIA E MOTOMECANIZAÇÃO

Ação de Acompanhamento Geral

Produto : SERVIÇOS OPERACIONAIS DISPONIBILIZADOS

Unidade de Medida : UNIDADE

DETALHAMENTO DO PRODUTO: PROJETOS DE ENGENHARIA, SERVIÇOS DE DRENAGEM, PREPARO DE SOLO, DESASSOREAMENTO DE CURSOS DE ÁGUA, SANEAMENTO BASICO E TERRAPLENAGEM.

PÚBLICO ALVO: MUNICÍPIOS MINEIROS, ASSOCIAÇÕES E COOPERATIVAS

FINALIDADE: DAR SUPORTE AOS MUNICÍPIOS, ASSOCIAÇÕES E COOPERATIVAS ATRAVÉS DOS SERVIÇOS DE ENGENHARIA E MOTOMECANIZAÇÃO, VOLTADOS PARA A RECUPERAÇÃO, DRAGAGEM, DESASSORIAMENTO DE CURSO D ÁGUA, IMPLANTAÇÃO DE SISTEMAS DE ABASTECIMENTO, PREPARO DE SOLO, IRRIGAÇÃO E IMPLANTAÇÃO DE INFRAESTRUTURA, VISANDO A MELHORIA DAS CONDIÇÕES DE VIDA DA POPULAÇÃO RURAL E URBANA.

Territórios	Físico			Orçamentário		
	Programado PPAG	Executado Jan/Jun	%	Programado PPAG	Executado Jan/Jun	%
Alto Jequitinhonha	222	0	0,00	28.616,00	0,00	0,00
Caparaó	355	0	0,00	118.698,00	0,00	0,00
Central	261	0	0,00	34.323,00	0,00	0,00
Mata	1.046	0	0,00	134.685,00	0,00	0,00
Médio e Baixo Jequitinhonha	200	0	0,00	25.716,00	0,00	0,00
Metropolitano	288	0	0,00	37.084,00	0,00	0,00
Mucuri	346	0	0,00	44.530,00	0,00	0,00
Noroeste	556	0	0,00	71.613,00	0,00	0,00
Norte	500	0	0,00	64.359,00	0,00	0,00
Oeste	266	0	0,00	34.237,00	0,00	0,00
Sudoeste	166	0	0,00	21.389,00	0,00	0,00
Sul	488	0	0,00	62.818,00	0,00	0,00
Triângulo Norte	32	0	0,00	4.069,00	0,00	0,00
Triângulo Sul	30	0	0,00	3.796,00	0,00	0,00
Vale do Aço	185	0	0,00	23.798,00	0,00	0,00
Vale do Rio Doce	364	0	0,00	46.848,00	0,00	0,00
Vertentes	384	0	0,00	49.421,00	0,00	0,00
Total	5.689	0	0,00	806.000,00	0,00	0,00

PROGRAMA : 063 - PROJETO JAÍBA

Programa Multissetorial

UNIDADE RESPONSÁVEL : 1231 - SECRETARIA DE ESTADO DE AGRICULTURA, PECUÁRIA E ABASTECIMENTO

OBJETIVO DO PROGRAMA : ARTICULAR AS AÇÕES DE RESPONSABILIDADE DO PODER PÚBLICO ESTADUAL, MEDIANTE MEDIDAS DE ACOMPANHAMENTO, EXECUÇÃO E FISCALIZAÇÃO RELATIVAS AO PROJETO JAÍBA.

Territórios	Orçamentário		
	Programado PPAG	Executado Jan/Jun	%
Médio e Baixo Jequitinhonha	0,00	1.695,00	-
Metropolitano	0,00	2.183,21	-
Norte	215.000,00	235.430,43	109,50
Total	215.000,00	239.308,64	111,31

AÇÕES DO PROGRAMA POR UNIDADE ORÇAMENTÁRIA

1231 - SECRETARIA DE ESTADO DE AGRICULTURA, PECUÁRIA E ABASTECIMENTO

AÇÃO : 4153 - COORDENAÇÃO E MODERNIZAÇÃO DO PROJETO JAÍBA

Ação de Acompanhamento Geral

Ação com meta física não cumulativa

Produto : PROPOSTA APROVADA

Unidade de Medida : PROPOSTA

DETALHAMENTO DO PRODUTO: DOCUMENTO ELABORADO E IMPRESSO PARA SEREM DISTRIBUÍDOS AOS IRRIGANTES DO PROJETO JAÍBA. ESSE DOCUMENTO ORIENTARÁ OS TÉCNICOS E PRODUTORES SOBRE OS PROCESSOS DE IMPLANTAÇÃO, AUDITAGEM E CERTIFICAÇÃO DE PROPRIEDADES RURAIS QUE PRODUZEM FRUTAS.

PÚBLICO ALVO: IRRIGANTES DO PROJETO JAÍBA

FINALIDADE: O GOVERNO INSTITUIU UMA COMISSÃO COORDENADORA, NO ÂMBITO DA ADMINISTRAÇÃO PÚBLICA ESTADUAL (DECRETO Nº 43982 2005 DE 04/03/2005) COM O OBJETIVO DE ARTICULAR AS AÇÕES DE ACOMPANHAMENTO, EXECUÇÃO E FISCALIZAÇÃO DO PROJETO JAÍBA. O PROJETO CONSTITUI UMA IMPORTANTE POLÍTICA PÚBLICA PARA O DESENVOLVIMENTO SOCIOECONÔMICO DA REGIÃO NORTE.

Territórios	Físico			Orçamentário		
	Programado PPAG	Executado Jan/Jun	%	Programado PPAG	Executado Jan/Jun	%
Médio e Baixo Jequitinhonha	0	0	-	0,00	1.695,00	-
Metropolitano	0	1	-	0,00	1.328,66	-
Norte	1	0	0,00	30.000,00	5.466,36	18,22
Total	1	1	100,00	30.000,00	8.490,02	28,30

AÇÃO : 4155 - OPERAÇÃO, MANUTENÇÃO, MODERNIZAÇÃO E FISCALIZAÇÃO DO PROJETO JAÍBA

Ação de Acompanhamento Geral

Ação com meta física não cumulativa

Produto : SISTEMA CONCEBIDO, IMPLANTADO E MANTIDO

Unidade de Medida : SISTEMA

DETALHAMENTO DO PRODUTO: PROJETO DE IRRIGAÇÃO JAÍBA ETAPA II FUNCIONANDO REGULARMENTE COM AS QUESTÕES FUNDIÁRIAS E AMBIENTAIS REGULARIZADAS.

PÚBLICO ALVO: IRRIGANTES DO PROJETO JAÍBA

FINALIDADE: OPERAR, MANTER, CONSERVAR, FISCALIZAR E MODERNIZAR O SISTEMA DE IRRIGAÇÃO DO COMPLEXO DO PROJETO JAÍBA, E ATENDER AS CONDICIONANTES AMBIENTAIS DO PROJETO VISANDO CRIAR CONDIÇÕES E MEIOS PARA MELHORAR A SITUAÇÃO DE VIDA DAS PESSOAS INSERIDAS NA REGIÃO. INICIAR ESTUDOS, JUNTAMENTE COM O GOVERNO FEDERAL, PARA IMPLANTAÇÃO DAS ETAPAS III E IV. AQUISIÇÃO DE TERRAS PARA COMPENSAÇÃO DA RESERVA LEGAL ONDE ESTÃO AS FAMÍLIAS DOS SEM TERRA.

Territórios	Físico			Orçamentário		
	Programado PPAG	Executado Jan/Jun	%	Programado PPAG	Executado Jan/Jun	%
Metropolitano	0	1	-	0,00	854,55	-
Norte	1	0	0,00	170.000,00	229.964,07	135,27
Total	1	1	100,00	170.000,00	230.818,62	135,78

RELATÓRIO INSTITUCIONAL DE MONITORAMENTO
DEMONSTRATIVO DE EXECUÇÃO FÍSICA E FINANCEIRA - JAN A JUN
DESENVOLVIMENTO PRODUTIVO, CIENTÍFICO E TECNOLÓGICO

3041 - EMPRESA DE ASSISTÊNCIA TÉCNICA E EXTENSÃO RURAL DO ESTADO DE MINAS GERAIS

AÇÃO : 4181 - ATIVIDADE DE EXTENSÃO RURAL NO PROJETO JAIBA

Ações de Acompanhamento Intensivo

Produto : AGRICULTOR FAMILIAR ATENDIDO **Unidade de Medida : AGRICULTOR**

DETALHAMENTO DO PRODUTO: AGRICULTOR FAMILIAR PARTICIPANTE DO PERÍMETRO IRRIGADO DO JAIBA

PÚBLICO ALVO: AGRICULTORES FAMILIARES

FINALIDADE: CONSTRUIR JUNTO ÀS FAMILIAS DOS PEQUENOS IRRIGANTES, ALTERNATIVAS QUE CONSOLIDEM O DESENVOLVIMENTO DE FORMA SUSTENTÁVEL COM RESPONSABILIDADE AMBIENTAL.

Territórios	Físico			Orçamentário		
	Programado PPAG	Executado Jan/Jun	%	Programado PPAG	Executado Jan/Jun	%
Norte	1.816	0	0,00	15.000,00	0,00	0,00
Total	1.816	0	0,00	15.000,00	0,00	0,00

PROGRAMA : 064 - BARRAGENS DE MINAS

Programa Unissetorial

UNIDADE RESPONSÁVEL : 1231 - SECRETARIA DE ESTADO DE AGRICULTURA, PECUÁRIA E ABASTECIMENTO

OBJETIVO DO PROGRAMA : MELHORAR AS CONDIÇÕES DE VIDA DA POPULAÇÃO RURAL E URBANA, POR MEIO DA CONVIVÊNCIA COM A SECA E INCLUSÃO PRODUTIVA, PRINCIPALMENTE ATRAVÉS DO AUMENTO DA DISPONIBILIDADE DE ÁGUA PARA USOS MÚLTIPLOS, TAIS COMO ABASTECIMENTO HUMANO, IRRIGAÇÃO, CONTROLE DE CHEIAS, PESCA, AQUICULTURA E PERENIZAÇÃO DOS RIOS.

Territórios	Orçamentário		
	Programado PPAG	Executado Jan/Jun	%
Central	2.000,00	0,00	0,00
Médio e Baixo Jequitinhonha	248.880,00	0,00	0,00
Noroeste	0,00	1.432,50	-
Norte	19.451.920,00	7.016.262,33	36,07
Total	19.702.800,00	7.017.694,83	35,62

AÇÕES DO PROGRAMA POR UNIDADE ORÇAMENTÁRIA

1231 - SECRETARIA DE ESTADO DE AGRICULTURA, PECUÁRIA E ABASTECIMENTO

AÇÃO : 1032 - CONSTRUÇÃO DE RESERVATÓRIOS DE PEQUENO PORTE

Ação de Acompanhamento Geral

Produto : RESERVATÓRIO CONSTRUÍDO **Unidade de Medida : UNIDADE**

DETALHAMENTO DO PRODUTO: BARRAGEM DE TERRA COMPACTADA E ESCAVADA PARA ACUMULAÇÃO DE ÁGUA, BACIAS DE CAPTAÇÃO DE ÁGUA PLUVIAL E CONTROLE DE PROCESSO EROSIVO (LIMITADO À BACIA DE CAPTAÇÃO) FINALIZADOS.

PÚBLICO ALVO: TRABALHADORES RURAIS SEM TERRA, POVOS E COMUNIDADES TRADICIONAIS, AGRICULTORES FAMILIARES E ATINGIDOS POR BARRAGENS E GRANDES EMPREENDIMENTOS

FINALIDADE: ARMAZENAR E DISTRIBUIR VOLUMES DE ÁGUA AUMENTANDO A DISPONIBILIDADE PARA O CONSUMO HUMANO E ANIMAL, PARA HORTAS E PEQUENAS IRRIGAÇÕES, VISANDO MINIMIZAR OS EFEITOS DA SECA

Territórios	Físico			Orçamentário		
	Programado PPAG	Executado Jan/Jun	%	Programado PPAG	Executado Jan/Jun	%
Central	0	0	-	2.000,00	0,00	0,00
Norte	1	0	0,00	2.000,00	0,00	0,00
Total	1	0	0,00	4.000,00	0,00	0,00

RELATÓRIO INSTITUCIONAL DE MONITORAMENTO
DEMONSTRATIVO DE EXECUÇÃO FÍSICA E FINANCEIRA - JAN A JUN
DESENVOLVIMENTO PRODUTIVO, CIENTÍFICO E TECNOLÓGICO

AÇÃO : 2051 - IMPLANTAÇÃO E CONSTRUÇÃO DE BARRAGENS

Ação de Acompanhamento Geral

Produto : INTERVENÇÃO REALIZADA **Unidade de Medida : UNIDADE**

DETALHAMENTO DO PRODUTO: AS INTERVENÇÕES SE SUBDIVIDEM EM TRÊS GRANDES GRUPOS - ESTUDO, PROJETO E OBRA - E SUAS SUB-TAREFAS: (1) ATUALIZAÇÃO DE ESTUDOS AMBIENTAIS PARA OBTENÇÃO DE LICENCIAMENTOS DE BARRAGENS; (2) ATUALIZAÇÃO DE CADASTROS SOCIOECONÔMICOS, JURÍDICOS E FUNDIÁRIOS; (3) ATUALIZAÇÃO E IMPLEMENTAÇÃO DE PLANOS DE ASSISTÊNCIA SOCIAL – PAS; (4) ELABORAÇÃO DE PLANOS DE NEGOCIAÇÃO COM POPULAÇÕES ATINGIDAS POR BARRAGENS; (5) ELABORAÇÃO E IMPLANTAÇÃO DE PLANOS DE GESTÃO AMBIENTAL INTEGRADA – PGAI; (6) ESTUDOS E IMPLANTAÇÃO DE PLANOS E PROJETOS DE REMANEJAMENTO E REASSENTAMENTO DE POPULAÇÕES ATINGIDAS POR BARRAGENS; (7) REGULARIZAÇÃO FUNDIÁRIA DE PROPRIEDADES ATINGIDAS POR BARRAGENS; (8) INVENTÁRIO FLORESTAL DE ÁREAS A SEREM OCUPADAS POR BARRAGENS E PARA RESERVA LEGAL DE BARRAGENS; (9) AVALIAÇÃO E EMISSÃO DE LAUDOS PARA AQUISIÇÃO E DESAPROPRIAÇÃO DE TERRAS PARA CONSTRUÇÃO DE BARRAGENS; (10) DEMARCAÇÃO DA LINHA GRAVIMÉTRICA DE OPERAÇÃO E DE ÁREA DE PRESERVAÇÃO PERMANENTE – APP PARA RESERVATÓRIOS DE BARRAGENS; (11) LEVANTAMENTO TOPOGRÁFICO DAS ÁREAS REMANESCENTES AOS RESERVATÓRIOS DE BARRAGENS; (12) ESTUDOS DE VIABILIDADE PARA PARCERIAS NA CONSTRUÇÃO E/OU UTILIZAÇÃO DE RESERVATÓRIOS DE BARRAGENS. (13) CONSTRUÇÃO DE BARRAGENS.

PÚBLICO ALVO: TRABALHADORES RURAIS SEM TERRA, POVOS E COMUNIDADES TRADICIONAIS, AGRICULTORES FAMILIARES E ATINGIDOS POR BARRAGENS E GRANDES EMPREENDIMENTOS

FINALIDADE: AUMENTAR A DISPONIBILIDADE DE ÁGUA DESTINADA A USOS MÚLTIPLOS E REGULARIZAR OS CURSOS D AGUA PARA MELHORAR AS CONDIÇÕES DE VIDA DA POPULAÇÃO RURAL E URBANA NO ÂMBITO DA BACIA HIDROGRÁFICA COMTEMPLADA PELA BARRAGEM.

Territórios	Físico			Orçamentário		
	Programado PPAG	Executado Jan/Jun	%	Programado PPAG	Executado Jan/Jun	%
Norte	3	0	0,00	19.275.448,00	7.016.262,33	36,40
Total	3	0	0,00	19.275.448,00	7.016.262,33	36,40

AÇÃO : 2052 - REGULARIZAÇÃO, OPERAÇÃO E MANUTENÇÃO DE BARRAGENS

Ação de Acompanhamento Geral

Produto : OPERAÇÃO REALIZADA **Unidade de Medida : OPERAÇÃO**

DETALHAMENTO DO PRODUTO: BARRAGEM EM FUNCIONAMENTO ADEQUADO: ESTRUTURA FÍSICA CONSERVADA E VAZÃO REGULARIZADA.

PÚBLICO ALVO: POPULAÇÃO COM DIFICULDADE DE ACESSO A ÁGUA PARA CONSUMO HUMANO E PARA A PRODUÇÃO NA ÁREA DE ABRANGÊNCIA DO SISTEMA SEDINOR/IDENE

FINALIDADE: MANTER AS BARRAGENS EM CONDIÇÕES DE FUNCIONALIDADE ADEQUADA GARANTINDO A DISPONIBILIDADE DE ÁGUA PARA USOS MÚLTIPLOS.

Territórios	Físico			Orçamentário		
	Programado PPAG	Executado Jan/Jun	%	Programado PPAG	Executado Jan/Jun	%
Médio e Baixo Jequitinhonha	3	0	0,00	248.880,00	0,00	0,00
Noroeste	0	1	-	0,00	1.432,50	-
Norte	2	1	50,00	174.472,00	0,00	0,00
Total	5	2	40,00	423.352,00	1.432,50	0,34

RELATÓRIO INSTITUCIONAL DE MONITORAMENTO
DEMONSTRATIVO DE EXECUÇÃO FÍSICA E FINANCEIRA - JAN A JUN
DESENVOLVIMENTO PRODUTIVO, CIENTÍFICO E TECNOLÓGICO

PROGRAMA : 068 - ASSISTENCIA TÉCNICA E EXTENSÃO RURAL PARA O ESTADO DE MINAS GERAIS

Programa Unissetorial

UNIDADE RESPONSÁVEL : 3041 - EMPRESA DE ASSISTÊNCIA TÉCNICA E EXTENSÃO RURAL DO ESTADO DE MINAS GERAIS

OBJETIVO DO PROGRAMA : IMPLEMENTAR E CONSOLIDAR ESTRATÉGIAS DE DESENVOLVIMENTO RURAL SUSTENTÁVEL NO ESTADO, ESTIMULANDO A GERAÇÃO DE RENDA E POTENCIALIZANDO ATIVIDADES PRODUTIVAS AGRÍCOLAS VOLTADAS À OFERTA DE ALIMENTOS SÁDIOS E DE MATÉRIAS PRIMAS, APOIANDO AÇÕES DE COMERCIALIZAÇÃO NOS MERCADOS LOCAIS, REGIONAIS E INTERNACIONAIS.

Territórios	Orçamentário		
	Programado PPAG	Executado Jan/Jun	%
Alto Jequitinhonha	1.551.896,00	608.647,07	39,22
Caparaó	3.035.411,00	1.106.162,67	36,44
Central	679.198,00	198.509,87	29,23
Mata	2.035.890,00	1.332.170,73	65,43
Médio e Baixo Jequitinhonha	1.236.421,00	1.043.213,63	84,37
Metropolitano	903.253,00	769.450,71	85,19
Mucuri	1.293.246,00	793.522,11	61,36
Noroeste	1.736.265,00	733.464,13	42,24
Norte	8.421.537,00	4.087.822,74	48,54
Oeste	967.511,00	647.565,47	66,93
Sudoeste	1.568.545,00	649.687,94	41,42
Sul	2.759.925,00	1.603.042,61	58,08
Triângulo Norte	612.514,00	535.593,63	87,44
Triângulo Sul	616.636,00	333.185,97	54,03
Vale do Aço	630.378,00	370.778,36	58,82
Vale do Rio Doce	1.358.637,00	667.770,33	49,15
Vertentes	1.108.960,00	537.948,23	48,51
Total	30.516.223,00	16.018.536,20	52,49

AÇÕES DO PROGRAMA POR UNIDADE ORÇAMENTÁRIA

3041 - EMPRESA DE ASSISTÊNCIA TÉCNICA E EXTENSÃO RURAL DO ESTADO DE MINAS GERAIS

AÇÃO : 4156 - DESENVOLVIMENTO DA CAFEICULTURA EM MINAS GERAIS

Ação de Acompanhamento Geral

Produto : AGRICULTOR FAMILIAR ATENDIDO

Unidade de Medida : AGRICULTOR

DETALHAMENTO DO PRODUTO: AGRICULTORES FAMILIARES ORIENTADOS PARA QUALIFICAREM OS SISTEMAS PRODUTIVOS DE CAFÉ E A GESTÃO DA ATIVIDADE, INCORPORANDO TECNOLOGIAS E PRÁTICAS AGRÍCOLAS E DE MERCADO, COM MELHORIAS NA RENDA E QUALIDADE DE VIDA DAS FAMÍLIAS.

PÚBLICO ALVO: AGRICULTORES FAMILIARES

FINALIDADE: PROMOVER A ESTRUTURAÇÃO DE SISTEMAS DE PRODUÇÃO SUSTENTÁVEL NA CAFEICULTURA, COM ÊNFASE NOS PROCESSOS DE GESTÃO, TECNOLOGIAS DE PRODUÇÃO E DE PRESERVAÇÃO AMBIENTAL, PROPORCIONANDO POSSIBILIDADES DE ATINGIR O EQUILÍBRIO ENTRE O IDEAL DE PRODUÇÃO E RENDA

Territórios	Físico			Orçamentário		
	Programado PPAG	Executado Jan/Jun	%	Programado PPAG	Executado Jan/Jun	%
Alto Jequitinhonha	2.335	810	34,69	106.184,00	16.831,21	15,85
Caparaó	4.566	5.303	116,14	207.689,00	127.725,94	61,50
Central	1.022	16	1,57	46.472,00	1.000,45	2,15
Mata	3.062	3.186	104,05	139.299,00	60.188,17	43,21
Médio e Baixo Jequitinhonha	1.860	511	27,47	84.598,00	14.144,93	16,72
Metropolitano	1.359	62	4,56	61.802,00	1.018,62	1,65
Mucuri	1.946	581	29,86	88.486,00	14.839,49	16,77
Noroeste	2.613	440	16,84	118.798,00	9.670,29	8,14
Norte	12.669	89	0,70	576.217,00	4.231,95	0,73
Oeste	1.456	1.033	70,95	66.199,00	17.575,91	26,55
Sudoeste	2.360	3.863	163,69	107.323,00	99.671,36	92,87
Sul	4.243	7.639	180,04	192.944,00	177.574,66	92,03
Triângulo Norte	921	656	71,23	41.909,00	8.466,67	20,20
Triângulo Sul	928	274	29,53	42.191,00	6.393,24	15,15
Vale do Aço	948	1.097	115,72	43.132,00	31.955,97	74,09
Vale do Rio Doce	2.044	713	34,88	92.960,00	16.067,13	17,28
Vertentes	1.668	98	5,88	75.877,00	2.643,91	3,48
Total	46.000	26.371	57,33	2.092.080,00	609.999,90	29,16

RELATÓRIO INSTITUCIONAL DE MONITORAMENTO
DEMONSTRATIVO DE EXECUÇÃO FÍSICA E FINANCEIRA - JAN A JUN
DESENVOLVIMENTO PRODUTIVO, CIENTÍFICO E TECNOLÓGICO

AÇÃO : 4158 - AGROECOLOGIA

Ação de Acompanhamento Geral

Produto : AGRICULTOR FAMILIAR ATENDIDO

Unidade de Medida : AGRICULTOR

DETALHAMENTO DO PRODUTO: AGRICULTORES FAMILIARES ORIENTADOS PARA A PRODUÇÃO DE ALIMENTOS SAUDÁVEIS, UTILIZANDO TECNOLOGIAS AGROECOLÓGICAS E SUSTENTÁVEIS DO PONTO DE VISTA ECONÔMICO, SOCIAL E AMBIENTAL.

PÚBLICO ALVO: AGRICULTORES FAMILIARES

FINALIDADE: PROMOVER A PRODUÇÃO DE ALIMENTOS EM SISTEMAS DE BASE ECOLÓGICA, COM ÊNFASE NA TRANSIÇÃO AGROECOLÓGICA E DESENVOLVIMENTO DE SISTEMAS AGROECOLÓGICOS DE PRODUÇÃO, COM AÇÕES VOLTADAS PARA A SEGURANÇA E SOBERANIA ALIMENTAR, EQUIDADE E CIDADANIA.

Territórios	Físico			Orçamentário		
	Programado PPAG	Executado Jan/Jun	%	Programado PPAG	Executado Jan/Jun	%
Alto Jequitinhonha	101	385	381,19	4.914,00	3.358,21	68,34
Caparaó	199	307	154,27	9.612,00	3.448,31	35,88
Central	44	40	90,91	2.151,00	457,17	21,25
Mata	133	944	709,77	6.446,00	10.931,81	169,59
Médio e Baixo Jequitinhonha	81	413	509,88	3.915,00	4.533,63	115,80
Metropolitano	59	1.273	2.157,63	2.861,00	13.865,52	484,64
Mucuri	85	172	202,35	4.095,00	2.205,41	53,86
Noroeste	113	319	282,30	5.498,00	3.643,50	66,27
Norte	551	1.400	254,08	26.667,00	15.615,21	58,56
Oeste	63	194	307,94	3.064,00	1.941,09	63,35
Sudoeste	103	321	311,65	4.966,00	4.745,39	95,56
Sul	185	574	310,27	8.930,00	5.548,44	62,13
Triângulo Norte	40	122	305,00	1.940,00	1.672,69	86,22
Triângulo Sul	40	61	152,50	1.953,00	533,48	27,32
Vale do Aço	41	49	119,51	1.996,00	511,07	25,60
Vale do Rio Doce	89	599	673,03	4.302,00	7.826,02	181,92
Vertentes	73	125	171,23	3.512,00	1.509,27	42,97
Total	2.000	7.298	364,90	96.822,00	82.346,22	85,05

RELATÓRIO INSTITUCIONAL DE MONITORAMENTO
DEMONSTRATIVO DE EXECUÇÃO FÍSICA E FINANCEIRA - JAN A JUN
DESENVOLVIMENTO PRODUTIVO, CIENTÍFICO E TECNOLÓGICO

AÇÃO : 4159 - APOIO AO DESENVOLVIMENTO DA AGRICULTURA FAMILIAR

Ações de Acompanhamento Intensivo

Produto : AGRICULTOR FAMILIAR ATENDIDO

Unidade de Medida : AGRICULTOR

DETALHAMENTO DO PRODUTO: AGRICULTORES FAMILIARES ORIENTADOS PARA QUALIFICAÇÃO DOS SISTEMAS PRODUTIVOS E DE GESTÃO DA ATIVIDADE AGROPECUÁRIA E NÃO AGROPECUÁRIA, INCORPORANDO TECNOLOGIAS DE PRODUÇÃO, BENEFICIAMENTO, PROCESSAMENTO, AGREGAÇÃO DE VALOR E COMERCIALIZAÇÃO, COM ÊNFASE NA SUSTENTABILIDADE AMBIENTAL E USO RACIONAL DOS RECURSOS HÍDRICOS

PÚBLICO ALVO: AGRICULTORES FAMILIARES

FINALIDADE: PROPORCIONAR AOS AGRICULTORES FAMILIARES, SUAS COMUNIDADES E REPRESENTAÇÕES, INFORMAÇÕES TÉCNICAS QUE POSSIBILITEM A AMPLIAÇÃO DA OFERTA DE ALIMENTOS, AGREGAÇÃO DE VALOR À PRODUÇÃO, ACESSO AO MERCADO, PROMOÇÃO DE MELHORIAS NO SANEAMENTO DOMICILIAR E COMUNITÁRIO, PRESERVANDO E RECUPERANDO, DE MANEIRA RACIONAL, OS RECURSOS NATURAIS.

Territórios	Físico			Orçamentário		
	Programado PPAG	Executado Jan/Jun	%	Programado PPAG	Executado Jan/Jun	%
Alto Jequitinhonha	19.997	7.643	38,22	909.485,00	461.224,10	50,71
Caparaó	39.114	12.518	32,00	1.778.895,00	816.122,12	45,88
Central	8.752	2.483	28,37	398.042,00	149.255,52	37,50
Mata	26.234	15.355	58,53	1.193.130,00	980.759,17	82,20
Médio e Baixo Jequitinhonha	15.932	13.514	84,82	724.603,00	805.958,79	111,23
Metropolitano	11.639	8.544	73,41	529.348,00	557.169,89	105,26
Mucuri	16.665	10.170	61,03	757.904,00	625.016,21	82,47
Noroeste	22.373	8.509	38,03	1.017.534,00	558.631,94	54,90
Norte	108.519	52.750	48,61	4.935.423,00	3.111.226,99	63,04
Oeste	12.467	7.327	58,77	567.007,00	479.128,93	84,50
Sudoeste	20.212	7.134	35,30	919.242,00	439.064,28	47,76
Sul	36.337	18.754	51,61	1.592.608,00	1.165.507,17	73,18
Triângulo Norte	7.893	6.450	81,72	358.962,00	397.001,81	110,60
Triângulo Sul	7.946	3.882	48,85	361.378,00	244.746,40	67,73
Vale do Aço	8.123	4.138	50,94	369.431,00	270.615,45	73,25
Vale do Rio Doce	17.507	8.008	45,74	796.225,00	504.942,68	63,42
Vertentes	14.290	6.612	46,27	649.903,00	412.367,86	63,45
Total	394.000	193.791	49,19	17.859.120,00	11.978.739,31	67,07

RELATÓRIO INSTITUCIONAL DE MONITORAMENTO
DEMONSTRATIVO DE EXECUÇÃO FÍSICA E FINANCEIRA - JAN A JUN
DESENVOLVIMENTO PRODUTIVO, CIENTÍFICO E TECNOLÓGICO

AÇÃO : 4160 - INCLUSÃO PRODUTIVA DE FAMÍLIAS RURAIS

Ação de Acompanhamento Geral

Produto : AGRICULTOR FAMILIAR ATENDIDO

Unidade de Medida : AGRICULTOR

DETALHAMENTO DO PRODUTO: AGRICULTORES FAMILIARES ORIENTADOS PARA O PLANEJAMENTO DE ATIVIDADES AGROPECUÁRIAS NA UNIDADE DE PRODUÇÃO FAMILIAR E IMPLEMENTANDO PROJETOS PRODUTIVOS COM ACOMPANHAMENTO TÉCNICO.

PÚBLICO ALVO: AGRICULTORES FAMILIARES

FINALIDADE: PROMOVER A INCLUSÃO PRODUTIVA DE AGRICULTORES FAMILIARES, POR MEIO DA IMPLANTAÇÃO DE PROJETOS PRODUTIVOS UTILIZANDO, PRINCIPALMENTE, RECURSOS FINANCEIROS ORIUNDOS DE PROGRAMAS DE FOMENTO DOS GOVERNOS FEDERAL, ESTADUAL E MUNICIPAL, COM VISTAS AO SUPRIMENTO DAS NECESSIDADES NUTRICIONAIS DA FAMÍLIA E COMERCIALIZAÇÃO DO EXCEDENTE.

Territórios	Físico			Orçamentário		
	Programado PPAG	Executado Jan/Jun	%	Programado PPAG	Executado Jan/Jun	%
Alto Jequitinhonha	3.553	4.835	136,08	161.583,00	41.019,72	25,39
Caparaó	6.949	7.263	104,52	316.047,00	55.032,07	17,41
Central	1.555	978	62,89	70.718,00	7.896,11	11,17
Mata	4.662	7.500	160,88	211.977,00	60.955,38	28,76
Médio e Baixo Jequitinhonha	2.831	8.408	297,00	128.737,00	71.162,59	55,28
Metropolitano	3.066	4.112	134,12	94.047,00	36.156,21	38,44
Mucuri	2.961	6.371	215,16	134.653,00	50.032,75	37,16
Noroeste	3.975	4.191	105,43	180.780,00	37.310,15	20,64
Norte	18.280	33.542	183,49	876.851,00	296.146,96	33,77
Oeste	2.215	3.262	147,27	100.737,00	27.859,71	27,66
Sudoeste	3.591	2.891	80,51	163.317,00	21.641,58	13,25
Sul	6.456	7.170	111,06	293.612,00	57.461,40	19,57
Triângulo Norte	1.402	2.749	196,08	63.775,00	24.117,21	37,82
Triângulo Sul	1.412	2.234	158,22	64.204,00	17.174,16	26,75
Vale do Aço	1.443	2.006	139,02	65.635,00	14.542,79	22,16
Vale do Rio Doce	3.110	4.372	140,58	141.462,00	38.290,17	27,07
Vertentes	2.539	2.176	85,70	115.465,00	17.651,15	15,29
Total	70.000	104.060	148,66	3.183.600,00	874.450,11	27,47

RELATÓRIO INSTITUCIONAL DE MONITORAMENTO
DEMONSTRATIVO DE EXECUÇÃO FÍSICA E FINANCEIRA - JAN A JUN
DESENVOLVIMENTO PRODUTIVO, CIENTÍFICO E TECNOLÓGICO

AÇÃO : 4161 - AMPLIAÇÃO DE MERCADOS PARA A AGRICULTURA FAMILIAR

Ação de Acompanhamento Geral

Produto : AGRICULTOR FAMILIAR ATENDIDO

Unidade de Medida : AGRICULTOR

DETALHAMENTO DO PRODUTO: AGRICULTORES FAMILIARES ORIENTADOS PARA A ORGANIZAÇÃO E GESTÃO DA ATIVIDADE PRODUTIVA, INCORPORANDO TECNOLOGIAS DE PRODUÇÃO, AGREGAÇÃO DE VALOR AOS PRODUTOS E ADEQUAÇÃO DA INFRAESTRUTURA BÁSICA DE BENEFICIAMENTO E PROCESSAMENTO BEM COMO A QUALIFICAÇÃO DAS FORMAS ORGANIZATIVAS E ASSOCIATIVAS QUE PROPICIEM O ACESSO AO MERCADO.

PÚBLICO ALVO: AGRICULTORES FAMILIARES

FINALIDADE: PROPORCIONAR AOS AGRICULTORES FAMILIARES, SUAS COMUNIDADES E REPRESENTAÇÕES, INFORMAÇÕES TÉCNICAS QUE POSSIBILITEM A AMPLIAÇÃO DA OFERTA DE ALIMENTOS, AGREGAÇÃO DE VALOR À PRODUÇÃO, ACESSO AO MERCADO INSTITUCIONAL.

Territórios	Físico			Orçamentário		
	Programado PPAG	Executado Jan/Jun	%	Programado PPAG	Executado Jan/Jun	%
Alto Jequitinhonha	1.492	1.506	100,94	67.866,00	22.860,05	33,68
Caparaó	2.919	1.819	62,32	132.740,00	27.158,43	20,46
Central	653	658	100,77	29.702,00	7.875,80	26,52
Mata	1.957	2.296	117,32	89.030,00	30.068,27	33,77
Médio e Baixo Jequitinhonha	1.189	3.063	257,61	54.066,00	46.615,08	86,22
Metropolitano	868	3.662	421,89	39.500,00	51.368,25	130,05
Mucuri	1.243	2.432	195,66	56.554,00	29.803,48	52,70
Noroeste	1.669	1.625	97,36	75.928,00	24.406,17	32,14
Norte	8.099	10.814	133,52	368.277,00	179.476,55	48,73
Oeste	930	1.539	165,48	42.310,00	26.937,05	63,67
Sudoeste	1.508	950	63,00	68.594,00	17.945,50	26,16
Sul	2.713	2.571	94,77	123.317,00	39.405,73	31,95
Triângulo Norte	589	1.357	230,39	26.786,00	19.066,73	71,18
Triângulo Sul	593	1.038	175,04	26.966,00	14.534,41	53,90
Vale do Aço	606	1.409	232,51	27.567,00	19.624,33	71,19
Vale do Rio Doce	1.306	2.046	156,66	59.414,00	27.849,18	46,87
Vertentes	1.066	1.308	122,70	48.495,00	21.004,90	43,31
Total	29.400	40.093	136,37	1.337.112,00	605.999,91	45,32

RELATÓRIO INSTITUCIONAL DE MONITORAMENTO
DEMONSTRATIVO DE EXECUÇÃO FÍSICA E FINANCEIRA - JAN A JUN
DESENVOLVIMENTO PRODUTIVO, CIENTÍFICO E TECNOLÓGICO

AÇÃO : 4162 - DESENVOLVIMENTO DA BOVINOCULTURA EM MINAS GERAIS

Ação de Acompanhamento Geral

Produto : AGRICULTOR FAMILIAR ATENDIDO

Unidade de Medida : AGRICULTOR

DETALHAMENTO DO PRODUTO: AGRICULTORES FAMILIARES ORIENTADOS PARA A ORGANIZAÇÃO E GESTÃO DA ATIVIDADE LEITEIRA, INCORPORANDO TECNOLOGIAS DE PRODUÇÃO, AGREGAÇÃO DE VALOR AO PRODUTO E COMERCIALIZAÇÃO, CAPAZES DE PROMOVER A SUSTENTABILIDADE ECONÔMICA, SOCIAL E AMBIENTAL DA ATIVIDADE.

PÚBLICO ALVO: AGRICULTORES FAMILIARES

FINALIDADE: PROMOVER A MELHORIA DA QUALIDADE DE VIDA DOS AGRICULTORES E AGRICULTORAS FAMILIARES E DE SUAS FAMÍLIAS, POR MEIO DA ASSISTÊNCIA TÉCNICA, DA ORGANIZAÇÃO E DA GESTÃO DA ATIVIDADE LEITEIRA EM SEUS SISTEMAS DE PRODUÇÃO, PROPICIANDO SUA INTEGRAÇÃO NOS SISTEMAS AGROINDUSTRIAIS VINCULADOS À ATIVIDADE, COM FOCO NO INCREMENTO DA RENDA PROVENIENTE DOS PRODUTOS DA BOVINOCULTURA - VENDA DE LEITE, DERIVADOS E DE ANIMAIS.

Territórios	Físico			Orçamentário		
	Programado PPAG	Executado Jan/Jun	%	Programado PPAG	Executado Jan/Jun	%
Alto Jequitinhonha	3.097	909	29,35	140.281,00	22.425,78	15,99
Caparaó	6.056	1.260	20,81	274.381,00	26.935,39	9,82
Central	1.355	851	62,80	61.395,00	22.148,14	36,07
Mata	4.062	5.324	131,07	184.031,00	116.097,00	63,09
Médio e Baixo Jequitinhonha	2.467	1.884	76,37	111.765,00	40.172,35	35,94
Metropolitano	1.802	1.825	101,28	81.648,00	38.381,05	47,01
Mucuri	2.580	1.526	59,15	116.901,00	34.866,23	29,83
Noroeste	3.463	3.128	90,33	156.947,00	68.917,29	43,91
Norte	16.802	9.820	58,45	761.251,00	244.054,24	32,06
Oeste	1.930	2.523	130,73	87.457,00	54.423,72	62,23
Sudoeste	3.129	1.583	50,59	141.786,00	38.835,52	27,39
Sul	5.624	3.567	63,42	254.902,00	81.562,90	32,00
Triângulo Norte	1.222	2.685	219,72	55.367,00	57.822,73	104,44
Triângulo Sul	1.230	1.510	122,76	55.740,00	30.688,07	55,06
Vale do Aço	1.258	804	63,91	56.982,00	17.679,97	31,03
Vale do Rio Doce	2.711	2.298	84,77	122.812,00	41.393,36	33,70
Vertentes	2.212	2.120	95,84	100.243,00	43.596,55	43,49
Total	61.000	43.617	71,50	2.763.889,00	980.000,29	35,46

RELATÓRIO INSTITUCIONAL DE MONITORAMENTO
DEMONSTRATIVO DE EXECUÇÃO FÍSICA E FINANCEIRA - JAN A JUN
DESENVOLVIMENTO PRODUTIVO, CIENTÍFICO E TECNOLÓGICO

AÇÃO : 4163 - SEGURANÇA HÍDRICA E SUSTENTABILIDADE AMBIENTAL

Ação de Acompanhamento Geral

Produto : AGRICULTOR FAMILIAR ATENDIDO

Unidade de Medida : AGRICULTOR

DETALHAMENTO DO PRODUTO: AGRICULTORES FAMILIARES ORIENTADOS PARA A INCORPORAÇÃO DE TECNOLOGIAS SUSTENTÁVEIS DE PRODUÇÃO QUE PROPICIEM A CONSERVAÇÃO E USO RACIONAL DOS RECURSOS NATURAIS, AGREGANDO RETORNO SOCIAL, ECONÔMICO E AMBIENTAL.

PÚBLICO ALVO: AGRICULTORES FAMILIARES

FINALIDADE: PROMOVER E ARTICULAR AÇÕES VOLTADAS PARA O DESENVOLVIMENTO DOS AGRICULTORES, EXTENSIONISTAS E ORGANIZAÇÕES PARCEIRAS, COM VISTAS À CONSTRUÇÃO DE SOLUÇÕES PARA A CRESCENTE CRISE DA ÁGUA NO ESTADO E A PRODUÇÃO SUSTENTÁVEL DE ALIMENTOS, INCORPORANDO ESTRATÉGIAS E TECNOLOGIAS PROMOTORAS DA SUSTENTABILIDADE AMBIENTAL, COM ÊNFASE NA UTILIZAÇÃO RACIONAL DOS RECURSOS NATURAIS.

Territórios	Físico			Orçamentário		
	Programado PPAG	Executado Jan/Jun	%	Programado PPAG	Executado Jan/Jun	%
Alto Jequitinhonha	3.553	2.983	83,96	161.583,00	40.928,00	25,33
Caparaó	6.949	3.111	44,77	316.047,00	49.740,41	15,74
Central	1.555	714	45,92	70.718,00	9.876,68	13,97
Mata	4.662	6.051	129,79	211.977,00	73.170,93	34,52
Médio e Baixo Jequitinhonha	2.831	3.509	123,95	128.737,00	60.626,26	47,09
Metropolitano	2.066	4.894	236,88	94.047,00	71.491,17	76,02
Mucuri	2.961	2.695	91,02	134.653,00	36.758,54	27,30
Noroeste	3.975	2.162	54,39	180.780,00	30.884,79	17,08
Norte	19.280	14.838	76,96	876.851,00	237.070,84	27,04
Oeste	2.215	2.703	122,03	100.737,00	39.699,06	39,41
Sudoeste	3.591	1.714	47,73	163.317,00	27.784,31	17,01
Sul	6.456	5.082	78,72	293.612,00	75.982,31	25,88
Triângulo Norte	1.402	1.917	136,73	63.775,00	27.445,79	43,04
Triângulo Sul	1.412	1.113	78,82	64.204,00	19.116,21	29,77
Vale do Aço	1.443	1.289	89,33	65.635,00	15.848,78	24,15
Vale do Rio Doce	3.110	2.171	69,81	141.462,00	31.401,79	22,20
Vertentes	2.539	2.327	91,65	115.465,00	39.174,59	33,93
Total	70.000	59.273	84,68	3.183.600,00	887.000,46	27,86

RELATÓRIO INSTITUCIONAL DE MONITORAMENTO
DEMONSTRATIVO DE EXECUÇÃO FÍSICA E FINANCEIRA - JAN A JUN
DESENVOLVIMENTO PRODUTIVO, CIENTÍFICO E TECNOLÓGICO

PROGRAMA : 073 - MINAS SEM FOME

Programa Unissetorial

UNIDADE RESPONSÁVEL : 3041 - EMPRESA DE ASSISTÊNCIA TÉCNICA E EXTENSÃO RURAL DO ESTADO DE MINAS GERAIS

OBJETIVO DO PROGRAMA : CONTRIBUIR PARA A INCLUSÃO DA POPULAÇÃO EM SITUAÇÃO DE MAIOR VULNERABILIDADE NO PROCESSO PRODUTIVO, ABRANGENDO AÇÕES VOLTADAS PARA A PRODUÇÃO DE ALIMENTOS E GERAÇÃO DE RENDA, VISANDO A MELHORIA DE SUAS CONDIÇÕES SEGURANÇA ALIMENTAR E NUTRICIONAL.

Territórios	Orçamentário		
	Programado PPAG	Executado Jan/Jun	%
Alto Jequitinhonha	762,00	0,00	0,00
Caparaó	1.487,00	0,00	0,00
Central	333,00	0,00	0,00
Mata	999,00	0,00	0,00
Médio e Baixo Jequitinhonha	607,00	0,00	0,00
Metropolitano	443,00	0,00	0,00
Mucuri	634,00	0,00	0,00
Noroeste	852,00	0,00	0,00
Norte	4.131,00	0,00	0,00
Oeste	475,00	0,00	0,00
Sudoeste	770,00	0,00	0,00
Sul	1.384,00	0,00	0,00
Triângulo Norte	300,00	0,00	0,00
Triângulo Sul	303,00	0,00	0,00
Vale do Aço	309,00	0,00	0,00
Vale do Rio Doce	667,00	0,00	0,00
Vertentes	544,00	0,00	0,00
Total	15.000,00	0,00	0,00

AÇÕES DO PROGRAMA POR UNIDADE ORÇAMENTÁRIA

3041 - EMPRESA DE ASSISTÊNCIA TÉCNICA E EXTENSÃO RURAL DO ESTADO DE MINAS GERAIS

AÇÃO : 4189 - APOIO A AGRICULTURA FAMILIAR

Ação de Acompanhamento Geral

Produto : FAMÍLIA ATENDIDA

Unidade de Medida : FAMÍLIA

DETALHAMENTO DO PRODUTO: FAMÍLIAS DE AGRICULTORES FAMILIARES BENEFICIADAS POR TEREM RECEBIDOS INSUMOS PARA SEU PROCESSO PRODUTIVO, EQUIPAMENTOS PARA MELHORIA DA INFRAESTRUTURA E TAMBÉM PARA AGREGAÇÃO DE VALOR EM SEUS PRODUTOS E AINDA POR SUA PARTICIPAÇÃO EM EVENTOS DE CAPACITAÇÃO.

PÚBLICO ALVO: AGRICULTORES FAMILIARES

FINALIDADE: IMPLANTAR PEQUENOS PROJETOS DE APOIO VISANDO O DESENVOLVIMENTO SUSTENTÁVEL DA AGRICULTURA FAMILIAR, DISPONIBILIZAR RECURSOS PARA CONDUÇÃO DAS ATIVIDADES INERENTES AO PROGRAMA MINAS SEM FOME, DISPONIBILIZAR INSUMOS PARA FAMÍLIAS RURAIS VISANDO A SEGURANÇA ALIMENTAR EM ESCOLAS, ASILOS E CONGÊNERES, VISANDO COMPLEMENTAÇÃO E MELHORIA NUTRICIONAL DA ALIMENTAÇÃO.

Territórios	Físico			Orçamentário		
	Programado PPAG	Executado Jan/Jun	%	Programado PPAG	Executado Jan/Jun	%
Alto Jequitinhonha	2.670	0	0,00	762,00	0,00	0,00
Caparaó	5.222	0	0,00	1.487,00	0,00	0,00
Central	1.169	0	0,00	333,00	0,00	0,00
Mata	3.503	0	0,00	999,00	0,00	0,00
Médio e Baixo Jequitinhonha	2.127	0	0,00	607,00	0,00	0,00
Metropolitano	1.554	0	0,00	443,00	0,00	0,00
Mucuri	2.225	0	0,00	634,00	0,00	0,00
Noroeste	2.988	0	0,00	852,00	0,00	0,00
Norte	14.489	0	0,00	4.131,00	0,00	0,00
Oeste	1.665	0	0,00	475,00	0,00	0,00
Sudoeste	2.698	0	0,00	770,00	0,00	0,00
Sul	4.852	0	0,00	1.384,00	0,00	0,00
Triângulo Norte	1.054	0	0,00	300,00	0,00	0,00
Triângulo Sul	1.061	0	0,00	303,00	0,00	0,00
Vale do Aço	1.085	0	0,00	309,00	0,00	0,00
Vale do Rio Doce	2.337	0	0,00	667,00	0,00	0,00
Vertentes	1.908	0	0,00	544,00	0,00	0,00
Total	52.607	0	0,00	15.000,00	0,00	0,00

RELATÓRIO INSTITUCIONAL DE MONITORAMENTO
DEMONSTRATIVO DE EXECUÇÃO FÍSICA E FINANCEIRA - JAN A JUN
DESENVOLVIMENTO PRODUTIVO, CIENTÍFICO E TECNOLÓGICO

PROGRAMA : 077 - ATENDIMENTO COMUNITÁRIO E PSICOPEDAGÓGICO NA FUNDAÇÃO HELENA ANTIPOFF

Programa Unissetorial

UNIDADE RESPONSÁVEL : 2151 - FUNDAÇÃO HELENA ANTIPOFF

OBJETIVO DO PROGRAMA : OFERECER ATENDIMENTOS À COMUNIDADE LOCAL, ADJACENTE E DEMANDAS DO CONSELHO TUTELAR DO MUNICÍPIO DE IBIRITÉ , CONTRIBUINDO PARA A FORMAÇÃO EDUCACIONAL, CULTURAL, SOCIAL E CIDADÃ, POR MEIO DE ATIVIDADES DESENVOLVIDAS NAS OFICINAS PEDAGÓGICAS CAIO MARTINS, BIBLIOTECA COMUNITÁRIA, TELECENTROS DE INCLUSÃO DIGITAL, E CLÍNICA DE PSICOLOGIA EDOUARD CLAPAREDE.

Territórios	Orçamentário		
	Programado PPAG	Executado Jan/Jun	%
Metropolitano	82.000,00	7.009,80	8,55
Total	82.000,00	7.009,80	8,55

AÇÕES DO PROGRAMA POR UNIDADE ORÇAMENTÁRIA

2151 - FUNDAÇÃO HELENA ANTIPOFF

AÇÃO : 2044 - ATENDIMENTO PSICOPEDAGÓGICO NA CLÍNICA DE PSICOLOGIA

Ação de Acompanhamento Geral

Produto : ATENDIMENTO REALIZADO

Unidade de Medida : ATENDIMENTO

DETALHAMENTO DO PRODUTO: NÚMERO DE ATENDIMENTOS REALIZADOS NA CLÍNICA DE PSICOLOGIA EM TRATAMENTO PSICOPEDAGÓGICO, CLÍNICO, NEUROLÓGICO E FONOAUDIOLÓGICO, SEJAM ESTES ATENDIMENTOS INDIVIDUAIS E OU COLETIVOS.

PÚBLICO ALVO: CRIANÇAS, ADOLESCENTES E JOVENS DE 06 A 18 ANOS

FINALIDADE: DIAGNOSTICAR E DESENVOLVER FORMAS DE TRATAMENTO PSICOPEDAGÓGICOS À CRIANÇAS E ADOLESCENTES DA COMUNIDADE.

Territórios	Físico			Orçamentário		
	Programado PPAG	Executado Jan/Jun	%	Programado PPAG	Executado Jan/Jun	%
Metropolitano	2.500	1.021	40,84	20.000,00	0,00	0,00
Total	2.500	1.021	40,84	20.000,00	0,00	0,00

AÇÃO : 2045 - ATENDIMENTO EM TELECENTRO DE INCLUSÃO DIGITAL

Ação de Acompanhamento Geral

Produto : PESSOA ATENDIDA

Unidade de Medida : PESSOA

DETALHAMENTO DO PRODUTO: NÚMERO DE CIDADÃO ATENDIDO NO TELECENTRO.

PÚBLICO ALVO: CIDADÃO

FINALIDADE: PROMOVER AO CIDADÃO A INCLUSÃO DIGITAL E SOCIAL, MELHORANDO ASSIM A SUA QUALIDADE DE VIDA.

Territórios	Físico			Orçamentário		
	Programado PPAG	Executado Jan/Jun	%	Programado PPAG	Executado Jan/Jun	%
Metropolitano	7.000	2.442	34,89	20.000,00	7.009,80	35,05
Total	7.000	2.442	34,89	20.000,00	7.009,80	35,05

RELATÓRIO INSTITUCIONAL DE MONITORAMENTO
DEMONSTRATIVO DE EXECUÇÃO FÍSICA E FINANCEIRA - JAN A JUN
DESENVOLVIMENTO PRODUTIVO, CIENTÍFICO E TECNOLÓGICO

AÇÃO : 4236 - LER POR PRAZER, LER PARA ESTUDAR, PESQUISAR PARA SE INFORMAR

Ação de Acompanhamento Geral

Produto : ATENDIMENTO AO CIDADÃO REALIZADO **Unidade de Medida : PESSOA**

DETALHAMENTO DO PRODUTO: ATENDER OS ANSEIOS DO CIDADÃO NO QUE DIZ RESPEITO A BUSCA DO CONHECIMENTO

PÚBLICO ALVO: CIDADÃO

FINALIDADE: PROMOVER AO CIDADÃO ACESSO AO CONHECIMENTO, CONTRIBUINDO PARA A CONSTRUÇÃO DA CIDADANIA, A INTERAÇÃO SOCIAL, PROMOÇÃO DO BEM ESTAR, SAÚDE MENTAL E A EFETIVAÇÃO DE DIREITOS POR MEIO DO CONHECIMENTO.

Territórios	Físico			Orçamentário		
	Programado PPAG	Executado Jan/Jun	%	Programado PPAG	Executado Jan/Jun	%
Metropolitano	5.400	2.596	48,07	20.000,00	0,00	0,00
Total	5.400	2.596	48,07	20.000,00	0,00	0,00

AÇÃO : 4274 - ATENDIMENTO NAS OFICINAS PEDAGOGICAS

Ação de Acompanhamento Geral

Produto : EVENTO INSTITUCIONAL REALIZADO **Unidade de Medida : EVENTO**

DETALHAMENTO DO PRODUTO: REALIZAR PALESTRAS, SEMINÁRIOS, WORKSHOPS, OFICINAS E OUTRAS ATIVIDADES NA ÁREA EDUCAÇÃO, SAÚDE, CULTURA, LAZER E MEIO AMBIENTE.

PÚBLICO ALVO: CIDADÃO

FINALIDADE: REALIZAR ATIVIDADE SÓCIO EDUCATIVA, CULTURAL, PROFISSIONAL CONTRIBUINDO PARA A CONSTRUÇÃO DA CIDADANIA, A INTERAÇÃO SÓCIAL E O AUMENTO DA EMPREGABILIDADE.

Territórios	Físico			Orçamentário		
	Programado PPAG	Executado Jan/Jun	%	Programado PPAG	Executado Jan/Jun	%
Metropolitano	20	11	55,00	22.000,00	0,00	0,00
Total	20	11	55,00	22.000,00	0,00	0,00

PROGRAMA : 089 - APOIO À EXECUÇÃO DE AÇÕES E SERVIÇOS PÚBLICOS EM METROLOGIA E QUALIDADE

Programa Unissetorial

UNIDADE RESPONSÁVEL : 2331 - INSTITUTO DE METROLOGIA E QUALIDADE DO ESTADO DE MINAS GERAIS

OBJETIVO DO PROGRAMA : APOIAR AS ATIVIDADES FINALÍSTICAS DO INSTITUTO DE METROLOGIA E QUALIDADE, OTIMIZANDO SUA CAPACIDADE NO QUE SE REFERE A INFRAESTRUTURA, CAPACITAÇÃO DOS SERVIDORES E DISSEMINAÇÃO DE CONHECIMENTOS EM METROLOGIA LEGAL, QUALIDADE E CONSUMO SEGURO À SOCIEDADE.

Territórios	Orçamentário		
	Programado PPAG	Executado Jan/Jun	%
Central	0,00	1.579,05	-
Mata	9.664,00	0,00	0,00
Metropolitano	559.744,00	11.978,13	2,14
Norte	4.648,00	0,00	0,00
Oeste	4.648,00	0,00	0,00
Sul	1.004.648,00	0,00	0,00
Triângulo Norte	9.664,00	0,00	0,00
Vale do Aço	0,00	0,00	-
Total	1.593.016,00	13.557,18	0,85

AÇÕES DO PROGRAMA POR UNIDADE ORÇAMENTÁRIA

2331 - INSTITUTO DE METROLOGIA E QUALIDADE DO ESTADO DE MINAS GERAIS

AÇÃO : 4217 - AMPLIAÇÃO, ADEQUAÇÃO E REFORMA DE INFRAESTRUTURA

Ação de Acompanhamento Geral

Produto : REFORMA/MELHORIA REALIZADA

Unidade de Medida : UNIDADE

DETALHAMENTO DO PRODUTO: INSTALAÇÃO REFORMADA OU EQUIPAMENTO ADQUIRIDO/REFORMADO

PÚBLICO ALVO: CIDADÃOS, EMPRESÁRIOS, EMPRESAS E GOVERNO MINEIRO

FINALIDADE: PROPORCIONAR MELHORIAS E ADEQUAÇÕES DA INFRAESTRUTURA FÍSICA E LABORATORIAL DO INSTITUTO DE METROLOGIA E QUALIDADE DE MINAS GERAIS E A AQUISIÇÃO DE EQUIPAMENTOS E CONTRATAÇÃO DE SERVIÇOS NECESSÁRIOS PARA A EXECUÇÃO DA POLÍTICA PÚBLICA EM METROLOGIA E QUALIDADE NO ESTADO DE MINAS GERAIS.

Territórios	Físico			Orçamentário		
	Programado PPAG	Executado Jan/Jun	%	Programado PPAG	Executado Jan/Jun	%
Metropolitano	0	0	-	500.000,00	0,00	0,00
Sul	1	0	0,00	1.000.000,00	0,00	0,00
Total	1	0	0,00	1.500.000,00	0,00	0,00

AÇÃO : 4218 - CAPACITAÇÃO EM METROLOGIA LEGAL E QUALIDADE

Ação de Acompanhamento Geral

Produto : SERVIDOR CAPACITADO

Unidade de Medida : SERVIDOR

DETALHAMENTO DO PRODUTO: SERVIDOR CAPACITADO EM CURSO E/OU TREINAMENTOS PRESENCIAIS, À DISTÂNCIA OU SEMI-PRESENCIAIS

PÚBLICO ALVO: SERVIDORES DO IPREM

FINALIDADE: MELHORAR A QUALIFICAÇÃO DOS RECURSOS HUMANOS DO INSTITUTO PARA AS ATIVIDADES DE METROLOGIA LEGAL E QUALIDADE, EM CONSONÂNCIA COM A LEGISLAÇÃO ESPECÍFICA, VISANDO GARANTIR A EFICÁCIA E EFICIÊNCIA DOS SERVIÇOS PRESTADOS.

Territórios	Físico			Orçamentário		
	Programado PPAG	Executado Jan/Jun	%	Programado PPAG	Executado Jan/Jun	%
Mata	0	1	-	0,00	0,00	-
Metropolitano	51	10	19,61	50.000,00	11.366,13	22,73
Sul	0	2	-	0,00	0,00	-
Triângulo Norte	0	2	-	0,00	0,00	-
Vale do Aço	0	1	-	0,00	0,00	-
Total	51	16	31,37	50.000,00	11.366,13	22,73

RELATÓRIO INSTITUCIONAL DE MONITORAMENTO
DEMONSTRATIVO DE EXECUÇÃO FÍSICA E FINANCEIRA - JAN A JUN
DESENVOLVIMENTO PRODUTIVO, CIENTÍFICO E TECNOLÓGICO

AÇÃO : 4220 - DISSEMINAÇÃO DE CONHECIMENTOS EM METROLOGIA LEGAL, QUALIDADE E CONSUMO SEGURO

Ação de Acompanhamento Geral

Produto : AÇÃO DE APOIO REALIZADA **Unidade de Medida : AÇÃO**

DETALHAMENTO DO PRODUTO: PARTICIPAÇÃO EM EVENTO OU ELABORAÇÃO E DIVULGAÇÃO DE MATERIAL

PÚBLICO ALVO: CIDADÃOS, EMPRESÁRIOS, EMPRESAS E GOVERNO MINEIRO

FINALIDADE: DIMINUIR A ASSIMETRIA INFORMACIONAL ENTRE FISCAL, FISCALIZADO E CIDADÃO EM TERMOS DE MEDIDAS E CONFORMIDADE DE PRODUTOS ENVOLVIDOS EM TRANSAÇÕES COMERCIAIS. ALÉM DISSO, CONSCIENTIZAR A SOCIEDADE SOBRE A IMPORTÂNCIA DA METROLOGIA LEGAL E QUALIDADE.

Territórios	Físico			Orçamentário		
	Programado PPAG	Executado Jan/Jun	%	Programado PPAG	Executado Jan/Jun	%
Central	0	1	-	0,00	1.579,05	-
Mata	1	0	0,00	9.664,00	0,00	0,00
Metropolitano	2	3	150,00	9.744,00	612,00	6,28
Norte	1	0	0,00	4.648,00	0,00	0,00
Oeste	1	0	0,00	4.648,00	0,00	0,00
Sul	1	0	0,00	4.648,00	0,00	0,00
Triângulo Norte	1	0	0,00	9.664,00	0,00	0,00
Total	7	4	57,14	43.016,00	2.191,05	5,09

PROGRAMA : 092 - APOIO FINANCEIRO AO TURISMO MINEIRO

Programa Unissetorial

UNIDADE RESPONSÁVEL : 4151 - FUNDO DE ASSISTÊNCIA AO TURISMO

OBJETIVO DO PROGRAMA : APOIAR E INCENTIVAR FINANCEIRAMENTE O TURISMO COMO ATIVIDADE ECONÔMICA E COMO FORMA DE PROMOÇÃO E DESENVOLVIMENTO SOCIAL E CULTURAL EM CIDADES HISTÓRICAS, ESTÂNCIAS HIDROMINERAIS, LOCALIDADES E CIRCUITOS TURÍSTICOS, INCLUSIVE A ESTRADA REAL, DE RECONHECIDO POTENCIAL TURÍSTICO.

Territórios	Orçamentário		
	Programado PPAG	Executado Jan/Jun	%
Metropolitano	1.000,00	0,00	0,00
Total	1.000,00	0,00	0,00

AÇÕES DO PROGRAMA POR UNIDADE ORÇAMENTÁRIA

4151 - FUNDO DE ASSISTÊNCIA AO TURISMO

AÇÃO : 1045 - FASTUR

Ação de Acompanhamento Geral

Produto : FINANCIAMENTO CONCEDIDO/LIBERADO **Unidade de Medida : R\$ MIL**

DETALHAMENTO DO PRODUTO: CONCESSÃO DE FINANCIAMENTO A EMPREENDIMENTOS DO SETOR DE TURISMO.

PÚBLICO ALVO: EMPRESAS DO SETOR PRIVADO

FINALIDADE: APOIAR FINANCEIRAMENTE O TURISMO COMO ATIVIDADE GERADORA DE RENDA, DE FORMA A PROMOVER O DESENVOLVIMENTO SOCIAL E CULTURAL EM CIDADES HISTÓRICAS E LOCALIDADES QUE POSSUEM POTENCIAL TURÍSTICO DENTRO DOS CIRCUITOS TURÍSTICOS E NA ÁREA DE ABRANGÊNCIA DA ESTRADA REAL EM MINAS GERAIS.

Territórios	Físico			Orçamentário		
	Programado PPAG	Executado Jan/Jun	%	Programado PPAG	Executado Jan/Jun	%
Metropolitano	1	0	0,00	1.000,00	0,00	0,00
Total	1	0	0,00	1.000,00	0,00	0,00

RELATÓRIO INSTITUCIONAL DE MONITORAMENTO
DEMONSTRATIVO DE EXECUÇÃO FÍSICA E FINANCEIRA - JAN A JUN
DESENVOLVIMENTO PRODUTIVO, CIENTÍFICO E TECNOLÓGICO

PROGRAMA : 093 - PROMOÇÃO DA QUALIDADE E CONFORMIDADE DOS PRODUTOS CIRCULANTES NO MERCADO MINEIRO

Programa Unissetorial

UNIDADE RESPONSÁVEL : 2331 - INSTITUTO DE METROLOGIA E QUALIDADE DO ESTADO DE MINAS GERAIS

OBJETIVO DO PROGRAMA : PROMOVER A QUALIDADE E CONFORMIDADE DOS PRODUTOS CIRCULANTES NO MERCADO MINEIRO, NIVELANDO AS CONDIÇÕES DE CONCORRÊNCIA DO MERCADO.

Territórios	Orçamentário		
	Programado PPAG	Executado Jan/Jun	%
Alto Jequitinhonha	12.232,00	0,00	0,00
Caparaó	13.344,00	1.319,63	9,89
Central	6.672,00	0,00	0,00
Mata	29.368,00	5.516,25	18,78
Médio e Baixo Jequitinhonha	11.120,00	0,00	0,00
Metropolitano	12.232,00	25.966,93	212,29
Mucuri	10.008,00	0,00	0,00
Noroeste	6.672,00	2.372,57	35,56
Norte	44.180,00	7.783,58	17,62
Oeste	15.568,00	4.372,57	28,09
Sudoeste	6.672,00	0,00	0,00
Sul	51.047,00	24.386,97	47,77
Triângulo Norte	15.013,00	0,00	0,00
Triângulo Sul	9.500,00	2.505,08	26,37
Vale do Aço	6.107,00	1.319,63	21,61
Vale do Rio Doce	26.388,00	6.448,25	24,44
Vertentes	12.779,00	0,00	0,00
Total	288.902,00	81.991,46	28,38

AÇÕES DO PROGRAMA POR UNIDADE ORÇAMENTÁRIA

2331 - INSTITUTO DE METROLOGIA E QUALIDADE DO ESTADO DE MINAS GERAIS

AÇÃO : 4278 - AVALIAÇÃO DA CONFORMIDADE DE PRODUTOS E SERVIÇOS NO MERCADO MINEIRO

Ação de Acompanhamento Geral

Produto : AÇÃO FISCAL REALIZADA

Unidade de Medida : AÇÃO

DETALHAMENTO DO PRODUTO: AÇÃO DE FISCALIZAÇÃO DE PRODUTOS CONFORME NORMAS TÉCNICAS E REGULAMENTOS ESPECÍFICOS.

PÚBLICO ALVO: INDÚSTRIA, COMÉRCIO E CONSUMIDORES

FINALIDADE: GARANTIR A CONCORRÊNCIA LEAL ENTRE PRODUTOS CONCORRENTES, E A CONFORMIDADE E SEGURANÇA DOS PRODUTOS PERANTE A SOCIEDADE MINEIRA.

Territórios	Físico			Orçamentário		
	Programado PPAG	Executado Jan/Jun	%	Programado PPAG	Executado Jan/Jun	%
Alto Jequitinhonha	1.430	0	0,00	12.232,00	0,00	0,00
Caparaó	980	382	38,98	13.344,00	1.319,63	9,89
Central	1.610	408	25,34	6.672,00	0,00	0,00
Mata	9.767	9	0,09	21.128,00	0,00	0,00
Médio e Baixo Jequitinhonha	1.300	0	0,00	11.120,00	0,00	0,00
Metropolitano	9.494	8.791	92,60	12.232,00	15.512,43	126,82
Mucuri	1.440	0	0,00	10.008,00	0,00	0,00
Noroeste	780	994	127,44	6.672,00	2.372,57	35,56
Norte	9.155	3.911	42,72	33.360,00	7.783,58	23,33
Oeste	17.098	647	3,78	15.568,00	2.372,57	15,24
Sudoeste	1.560	884	56,67	6.672,00	0,00	0,00
Sul	13.919	13.721	98,58	21.128,00	23.432,97	110,91
Triângulo Norte	520	302	58,08	4.448,00	0,00	0,00
Triângulo Sul	2.200	551	25,05	9.500,00	2.505,08	26,37
Vale do Aço	1.040	1.243	119,52	6.107,00	1.319,63	21,61
Vale do Rio Doce	2.540	0	0,00	15.568,00	0,00	0,00
Vertentes	3.885	0	0,00	12.779,00	0,00	0,00
Total	78.718	31.843	40,45	218.538,00	56.618,46	25,91

RELATÓRIO INSTITUCIONAL DE MONITORAMENTO
DEMONSTRATIVO DE EXECUÇÃO FÍSICA E FINANCEIRA - JAN A JUN
DESENVOLVIMENTO PRODUTIVO, CIENTÍFICO E TECNOLÓGICO

AÇÃO : 4286 - FISCALIZAÇÃO DE PRODUTOS PRÉ-MEDIDOS

Ação de Acompanhamento Geral

Produto : PRODUTO PRÉ-MEDIDO FISCALIZADO **Unidade de Medida : PRODUTO**

DETALHAMENTO DO PRODUTO: PRODUTOS PRÉ-MEDIDOS COMERCIALIZADOS NAS GRANDEZAS DE MASSA, VOLUME, COMPRIMENTO E UNIDADE.

PÚBLICO ALVO: INDÚSTRIA E COMÉRCIO

FINALIDADE: GARANTIR AS QUANTIDADES DE PRODUTOS EMBALADOS FORA DA VISTA DO CONSUMIDOR E, POR SUA VEZ, A CONCORRÊNCIA LEAL ENTRE PRODUTOS CONCORRENTES.

Territórios	Físico			Orçamentário		
	Programado PPAG	Executado Jan/Jun	%	Programado PPAG	Executado Jan/Jun	%
Mata	4.200	3.554	84,62	8.240,00	5.516,25	66,94
Metropolitano	32.890	12.309	37,42	0,00	10.454,50	-
Norte	3.100	0	0,00	10.820,00	0,00	0,00
Oeste	0	1.809	-	0,00	2.000,00	-
Sul	19.782	2.387	12,07	29.919,00	954,00	3,19
Triângulo Norte	6.078	0	0,00	10.565,00	0,00	0,00
Vale do Rio Doce	4.000	2.003	50,08	10.820,00	6.448,25	59,60
Total	70.050	22.062	31,49	70.364,00	25.373,00	36,06

PROGRAMA : 095 - PROMOÇÃO DE JUSTIÇA METROLÓGICA NAS RELAÇÕES DE CONSUMO

Programa Unissetorial

UNIDADE RESPONSÁVEL : 2331 - INSTITUTO DE METROLOGIA E QUALIDADE DO ESTADO DE MINAS GERAIS

OBJETIVO DO PROGRAMA : PROMOVER JUSTIÇA METROLÓGICA NAS RELAÇÕES DE CONSUMO E NIVELAR AS CONDIÇÕES DE CONCORRÊNCIA DO MERCADO MINEIRO, COIBINDO FRAUDES METROLÓGICAS.

Territórios	Orçamentário		
	Programado PPAG	Executado Jan/Jun	%
Alto Jequitinhonha	5.667,00	921,15	16,25
Caparaó	28.547,00	24.211,66	84,81
Central	5.340,00	6.091,92	114,08
Mata	51.384,00	29.948,64	58,28
Médio e Baixo Jequitinhonha	8.881,00	0,00	0,00
Metropolitano	146.261,00	94.489,71	64,60
Mucuri	11.685,00	0,00	0,00
Noroeste	28.458,00	3.028,33	10,64
Norte	45.904,00	76.798,05	167,30
Oeste	56.777,00	19.887,06	35,03
Sudoeste	20.535,00	30.025,18	146,21
Sul	115.539,00	30.125,41	26,07
Triângulo Norte	53.023,00	50.629,01	95,48
Triângulo Sul	28.971,00	40.260,79	138,97
Vale do Aço	31.148,00	22.586,87	72,51
Vale do Rio Doce	18.067,00	7.007,43	38,79
Vertentes	37.349,00	4.318,21	11,56
Total	693.536,00	440.329,42	63,49

AÇÕES DO PROGRAMA POR UNIDADE ORÇAMENTÁRIA

2331 - INSTITUTO DE METROLOGIA E QUALIDADE DO ESTADO DE MINAS GERAIS

AÇÃO : 4289 - EXECUÇÃO DE VERIFICAÇÕES METROLÓGICAS EM CRONOTACÓGRAFOS E MEDIDAS MATERIALIZADAS

Ação de Acompanhamento Geral

Produto : CRONOTACÓGRAFO OU MEDIDA MATERIALIZADA VERIFICADA

Unidade de Medida : UNIDADE

DETALHAMENTO DO PRODUTO: VERIFICAÇÕES INICIAIS: REALIZADAS NO FINAL DA LINHA DE PRODUÇÃO DE CRONOTACÓGRAFO OU MEDIDA MATERIALIZADA EM TERRITÓRIO MINEIRO; VERIFICAÇÕES PERIÓDICAS: REALIZADAS EM OFICINA CREDENCIADA COM PERIODICIDADE DEFINIDA EM REGULAMENTAÇÃO TÉCNICA PELO INMETRO; VERIFICAÇÕES EVENTUAIS: REALIZADAS APÓS O REPARO DO CRONOTACÓGRAFO OU MEDIDA MATERIALIZADA POR OFICINA CREDENCIADA, EM SEU LOCAL DE UTILIZAÇÃO.

PÚBLICO ALVO: DETENTORES DE VEÍCULOS COM CRONOTACÓGRAFO, EMPRESAS E INDÚSTRIAS

FINALIDADE: PROPORCIONAR TRANSPARÊNCIA E CREDIBILIDADE REFERENTE ÀS MEDIDAS UTILIZADAS EM TRANSAÇÕES COMERCIAIS, NAS ÁREAS DE SAÚDE, SEGURANÇA, MEIO AMBIENTE E NA DEFINIÇÃO OU APLICAÇÃO DE PENALIDADES (EFEITO FISCAL) ATRAVÉS DE GARANTIA DE EXATIDÃO DE CRONOTACÓGRAFOS E MEDIDAS MATERIALIZADAS UTILIZADOS EM TERRITÓRIO MINEIRO.

Territórios	Físico			Orçamentário		
	Programado PPAG	Executado Jan/Jun	%	Programado PPAG	Executado Jan/Jun	%
Alto Jequitinhonha	0	47	-	0,00	0,00	-
Caparaó	800	421	52,63	1.300,00	0,00	0,00
Mata	5.700	2.335	40,96	5.200,00	0,00	0,00
Metropolitano	32.960	14.733	44,70	1.300,00	18.205,34	1.400,41
Noroeste	2.500	1.319	52,76	7.560,00	1.022,77	13,53
Norte	2.200	1.195	54,32	5.200,00	1.022,77	19,67
Oeste	7.350	2.745	37,35	10.600,00	0,00	0,00
Sudoeste	1.000	643	64,30	0,00	0,00	-
Sul	10.850	5.324	49,07	18.500,00	2.045,54	11,06
Triângulo Norte	12.800	5.782	45,17	12.640,00	8.909,58	70,49
Triângulo Sul	2.600	1.770	68,08	8.400,00	0,00	0,00
Vale do Aço	3.800	1.529	40,24	5.200,00	0,00	0,00
Vale do Rio Doce	2.300	1.022	44,43	5.200,00	0,00	0,00
Vertentes	2.500	882	35,28	1.300,00	0,00	0,00
Total	87.360	39.747	45,50	82.400,00	31.206,00	37,87

RELATÓRIO INSTITUCIONAL DE MONITORAMENTO
DEMONSTRATIVO DE EXECUÇÃO FÍSICA E FINANCEIRA - JAN A JUN
DESENVOLVIMENTO PRODUTIVO, CIENTÍFICO E TECNOLÓGICO

AÇÃO : 4290 - EXECUÇÃO DE VERIFICAÇÕES METROLOGICAS EM INSTRUMENTOS DE MEDIÇÃO

Ação de Acompanhamento Geral

Produto : INSTRUMENTO DE MEDIÇÃO VERIFICADO

Unidade de Medida : INSTRUMENTO

DETALHAMENTO DO PRODUTO: VERIFICAÇÕES INICIAIS: REALIZADAS NO FINAL DA LINHA DE PRODUÇÃO DE INSTRUMENTOS DE MEDIÇÃO EM TERRITÓRIO MINEIRO; VERIFICAÇÕES PERIÓDICAS: REALIZADAS EM SEU LOCAL DE UTILIZAÇÃO, COM PERIODICIDADE DEFINIDA EM REGULAMENTAÇÃO TÉCNICA PELO INMETRO; VERIFICAÇÕES EVENTUAIS: REALIZADAS APÓS O REPARO DO INSTRUMENTO DE MEDIÇÃO POR OFICINA CREDENCIADA, EM SEU LOCAL DE UTILIZAÇÃO;

PÚBLICO ALVO: SETOR INDUSTRIAL, COMERCIAL, MÉDICO-HOSPITALAR E PRESTADORES DE SERVIÇOS

FINALIDADE: PROPORCIONAR TRANSPARENCIA E CREDIBILIDADE REFERENTES ÀS MEDIDAS UTILIZADAS EM TRANSAÇÕES COMERCIAIS, NAS ÁREAS DE SAÚDE, SEGURANÇA, MEIO AMBIENTE E NA DEFINIÇÃO OU APLICAÇÃO DE PENALIDADES (EFEITO FISCAL) ATRAVÉS DE GARANTIA DE EXATIDÃO DOS INSTRUMENTOS DE MEDIÇÃO UTILIZADOS EM TERRITÓRIO MINEIRO.

Territórios	Físico			Orçamentário		
	Programado PPAG	Executado Jan/Jun	%	Programado PPAG	Executado Jan/Jun	%
Alto Jequitinhonha	1.087	668	61,45	5.667,00	921,15	16,25
Caparaó	5.225	4.277	81,86	27.247,00	24.211,66	88,86
Central	1.620	2.795	172,53	5.340,00	6.091,92	114,08
Mata	12.421	8.431	67,88	46.184,00	29.948,64	64,85
Médio e Baixo Jequitinhonha	1.703	639	37,52	8.881,00	0,00	0,00
Metropolitano	51.190	31.139	60,83	144.961,00	76.284,37	52,62
Mucuri	2.241	626	27,93	11.685,00	0,00	0,00
Noroeste	5.429	1.258	23,17	20.898,00	2.005,56	9,60
Norte	10.462	11.628	111,15	40.704,00	75.775,28	186,16
Oeste	11.218	7.509	66,94	46.177,00	19.887,06	43,07
Sudoeste	4.822	5.357	111,09	20.535,00	30.025,18	146,21
Sul	21.324	11.444	53,67	97.039,00	28.079,87	28,94
Triângulo Norte	13.029	7.655	58,75	40.383,00	41.719,43	103,31
Triângulo Sul	5.916	5.609	94,81	20.571,00	40.260,79	195,72
Vale do Aço	5.704	4.708	82,54	25.948,00	22.586,87	87,05
Vale do Rio Doce	4.696	5.456	116,18	12.867,00	7.007,43	54,46
Vertentes	6.913	1.950	28,21	36.049,00	4.318,21	11,98
Total	165.000	111.149	67,36	611.136,00	409.123,42	66,94

PROGRAMA : 096 - FINANCIAMENTO RURAL E FLORESTAL

Programa Multissetorial

UNIDADE RESPONSÁVEL : 4041 - FUNDO DE DESENVOLVIMENTO REGIONAL DO JAÍBA

OBJETIVO DO PROGRAMA : DAR SUPORTE FINANCEIRO A PROGRAMAS DE FINANCIAMENTO DESTINADOS AO DESENVOLVIMENTO DE REGIÕES RURAIS MENOS FAVORECIDAS, AOS PRODUTORES RURAIS, E A EMPRESAS QUE REALIZAM O REFLORESTAMENTO PARA CONSEGUIR INSUMOS PARA SUAS ATIVIDADES, QUE DEMANDAM ALTO CONSUMO DE MADEIRA. FINANCIAR PRODUTORES RURAIS - PESSOAS FÍSICAS OU JURÍDICAS, SUAS ASSOCIAÇÕES E COOPERATIVAS E EMPRESAS DO SEGMENTO AGRO-INDUSTRIAL SITUADOS NA ÁREA ABRANGÊNCIA DO PROJETO JAÍBA. CONCEDER FINANCIAMENTOS ÀS PROJETOS DE FLORESTAMENTO E REFLORESTAMENTO. PROMOVER A ASSISTÊNCIA FINANCEIRA AOS PEQUENOS PRODUTORES RURAIS, INCLUSIVE SUAS ASSOCIAÇÕES E GRUPOS.

Territórios	Orçamentário		
	Programado PPAG	Executado Jan/Jun	%
Metropolitano	4.000,00	0,00	0,00
Norte	2.000,00	0,00	0,00
Total	6.000,00	0,00	0,00

AÇÕES DO PROGRAMA POR UNIDADE ORÇAMENTÁRIA

4041 - FUNDO DE DESENVOLVIMENTO REGIONAL DO JAÍBA

AÇÃO : 4228 - FUNDO JAÍBA

Ação de Acompanhamento Geral

Produto : FINANCIAMENTO CONCEDIDO/LIBERADO **Unidade de Medida : R\$ MIL**

DETALHAMENTO DO PRODUTO: FINANCIAMENTO CONCEDIDO A PRODUTORES RURAIS DA ÁREA IRRIGADA DO PROJETO JAÍBA.

PÚBLICO ALVO: BENEFICIÁRIOS DO PROJETO JAÍBA

FINALIDADE: FINANCIAR PRODUTORES RURAIS - PESSOAS FÍSICAS OU JURÍDICAS, SUAS ASSOCIAÇÕES E COOPERATIVAS E EMPRESAS DO SEGMENTO AGRO-INDUSTRIAL SITUADOS NA ÁREA ABRANGÊNCIA DO PROJETO JAÍBA.

Territórios	Físico			Orçamentário		
	Programado PPAG	Executado Jan/Jun	%	Programado PPAG	Executado Jan/Jun	%
Norte	1	0	0,00	1.000,00	0,00	0,00
Total	1	0	0,00	1.000,00	0,00	0,00

4061 - FUNDO PRÓ-FLORESTA

AÇÃO : 1047 - FUNDO PRÓ-FLORESTA

Ação de Acompanhamento Geral

Produto : FINANCIAMENTO CONCEDIDO/LIBERADO **Unidade de Medida : R\$ MIL**

DETALHAMENTO DO PRODUTO: FINANCIAMENTO CONCEDIDO/LIBERADO PARA PEQUENOS PRODUTORES RURAIS E SUAS ASSOCIAÇÕES, DEVIDAMENTE LEGALIZADAS, BEM COMO PARA EMPRESAS PRIVADAS QUE TENHAM INVESTIMENTO NO SETOR FLORESTAL PARA PRODUÇÃO E COMERCIALIZAÇÃO.

PÚBLICO ALVO: EMPRESAS DO SETOR PRIVADO

FINALIDADE: LIBERAR RECURSOS FINANCEIROS PARA PEQUENOS PRODUTORES RURAIS E SUAS ASSOCIAÇÕES, DEVIDAMENTE LEGALIZADAS.

Territórios	Físico			Orçamentário		
	Programado PPAG	Executado Jan/Jun	%	Programado PPAG	Executado Jan/Jun	%
Metropolitano	1	0	0,00	1.000,00	0,00	0,00
Total	1	0	0,00	1.000,00	0,00	0,00

4171 - FUNDO ESTADUAL DE DESENVOLVIMENTO RURAL

AÇÃO : 1046 - FUNDERUR

Ação de Acompanhamento Geral

Produto : FINANCIAMENTO CONCEDIDO/LIBERADO **Unidade de Medida : R\$ MIL**

DETALHAMENTO DO PRODUTO: VALOR DE FINANCIAMENTOS CONCEDIDOS AOS PEQUENOS PRODUTORES RURAIS.

PÚBLICO ALVO: PEQUENOS PRODUTORES RURAIS

FINALIDADE: LIBERAR RECURSOS FINANCEIROS PARA PEQUENOS PRODUTORES RURAIS E SUAS ASSOCIAÇÕES, DEVIDAMENTE LEGALIZADAS.

Territórios	Físico			Orçamentário		
	Programado PPAG	Executado Jan/Jun	%	Programado PPAG	Executado Jan/Jun	%
Metropolitano	2	0	0,00	2.000,00	0,00	0,00
Total	2	0	0,00	2.000,00	0,00	0,00

RELATÓRIO INSTITUCIONAL DE MONITORAMENTO
DEMONSTRATIVO DE EXECUÇÃO FÍSICA E FINANCEIRA - JAN A JUN
DESENVOLVIMENTO PRODUTIVO, CIENTÍFICO E TECNOLÓGICO

4621 - FUNDO DE INVESTIMENTO DO ESTADO DE MINAS GERAIS

AÇÃO : 1047 - FUNDO PRÓ-FLORESTA

Ação de Acompanhamento Geral

Produto : FINANCIAMENTO CONCEDIDO/LIBERADO **Unidade de Medida : R\$ MIL**

DETALHAMENTO DO PRODUTO: FINANCIAMENTO CONCEDIDO/LIBERADO PARA PEQUENOS PRODUTORES RURAIS E SUAS ASSOCIAÇÕES, DEVIDAMENTE LEGALIZADAS, BEM COMO PARA EMPRESAS PRIVADAS QUE TENHAM INVESTIMENTO NO SETOR FLORESTAL PARA PRODUÇÃO E COMERCIALIZAÇÃO.

PÚBLICO ALVO: EMPRESAS DO SETOR PRIVADO

FINALIDADE: LIBERAR RECURSOS FINANCEIROS PARA PEQUENOS PRODUTORES RURAIS E SUAS ASSOCIAÇÕES, DEVIDAMENTE LEGALIZADAS.

Territórios	Físico			Orçamentário		
	Programado PPAG	Executado Jan/Jun	%	Programado PPAG	Executado Jan/Jun	%
Norte	1	0	0,00	1.000,00	0,00	0,00
Total	1	0	0,00	1.000,00	0,00	0,00

AÇÃO : 4228 - FUNDO JAÍBA

Ação de Acompanhamento Geral

Produto : FINANCIAMENTO CONCEDIDO/LIBERADO **Unidade de Medida : R\$ MIL**

DETALHAMENTO DO PRODUTO: FINANCIAMENTO CONCEDIDO A PRODUTORES RURAIS DA ÁREA IRRIGADA DO PROJETO JAÍBA.

PÚBLICO ALVO: BENEFICIÁRIOS DO PROJETO JAÍBA

FINALIDADE: FINANCIAR PRODUTORES RURAIS - PESSOAS FÍSICAS OU JURÍDICAS, SUAS ASSOCIAÇÕES E COOPERATIVAS E EMPRESAS DO SEGMENTO AGRO-INDUSTRIAL SITUADOS NA ÁREA ABRANGÊNCIA DO PROJETO JAÍBA.

Territórios	Físico			Orçamentário		
	Programado PPAG	Executado Jan/Jun	%	Programado PPAG	Executado Jan/Jun	%
Metropolitano	1	0	0,00	1.000,00	0,00	0,00
Total	1	0	0,00	1.000,00	0,00	0,00

PROGRAMA : 097 - DESENVOLVIMENTO DA EDUCAÇÃO BÁSICA.

Programa Unissetorial

UNIDADE RESPONSÁVEL : 2151 - FUNDAÇÃO HELENA ANTIPOFF

OBJETIVO DO PROGRAMA : MELHORAR A PROFICIÊNCIA DE ENSINO NA EDUCAÇÃO BÁSICA OFERECIDO PELA ESCOLA SANDOVAL SOARES DE AZEVEDO DA FUNDAÇÃO HELENA ANTIPOFF CONFORME OS NÍVEIS RECOMENDÁVEIS NA REDE PÚBLICA ESTADUAL.

Territórios	Orçamentário		
	Programado PPAG	Executado Jan/Jun	%
Metropolitano	6.361.543,00	3.373.502,78	53,03
Total	6.361.543,00	3.373.502,78	53,03

AÇÕES DO PROGRAMA POR UNIDADE ORÇAMENTÁRIA

2151 - FUNDAÇÃO HELENA ANTIPOFF

AÇÃO : 4230 - ATENDIMENTO NO ENSINO FUNDAMENTAL

Ação de Acompanhamento Geral

Ação com meta física não cumulativa

Produto : ALUNO ATENDIDO **Unidade de Medida : ALUNO**

DETALHAMENTO DO PRODUTO: ALUNOS ATENDIDOS NO ENSINO FUNDAMENTAL NA ESCOLA SANDOVAL SOARES DE AZEVEDO/FHA.

PÚBLICO ALVO: ALUNOS DAS ESCOLAS PÚBLICAS DO ENSINO FUNDAMENTAL

FINALIDADE: PROMOVER UM SISTEMA DE ENSINO EFICIENTE, CAPAZ DE FORMAR ALUNOS COM CAPACIDADE CRÍTICA, CRIATIVA E INOVADORA.

Territórios	Físico			Orçamentário		
	Programado PPAG	Executado Jan/Jun	%	Programado PPAG	Executado Jan/Jun	%
Metropolitano	1.300	1.484	114,15	2.494.305,00	1.294.577,74	51,90
Total	1.300	1.484	114,15	2.494.305,00	1.294.577,74	51,90

AÇÃO : 4231 - ATENDIMENTO NO ENSINO MÉDIO

Ação de Acompanhamento Geral

Ação com meta física não cumulativa

Produto : ALUNO ATENDIDO **Unidade de Medida : ALUNO**

DETALHAMENTO DO PRODUTO: ALUNO ATENDIDO NO ENSINO MÉDIO NA ESCOLA SANDOVAL SOARES DE AZEVEDO/FHA.

PÚBLICO ALVO: ALUNOS DAS ESCOLAS PÚBLICAS DO ENSINO MÉDIO

FINALIDADE: PROMOVER UM SISTEMA DE ENSINO EFICIENTE, CAPAZ DE FORMAR ALUNOS COM CAPACIDADE CRÍTICA, CRIATIVA E INOVADORA.

Territórios	Físico			Orçamentário		
	Programado PPAG	Executado Jan/Jun	%	Programado PPAG	Executado Jan/Jun	%
Metropolitano	1.000	1.058	105,80	3.867.238,00	2.078.925,04	53,76
Total	1.000	1.058	105,80	3.867.238,00	2.078.925,04	53,76

RELATÓRIO INSTITUCIONAL DE MONITORAMENTO
DEMONSTRATIVO DE EXECUÇÃO FÍSICA E FINANCEIRA - JAN A JUN
DESENVOLVIMENTO PRODUTIVO, CIENTÍFICO E TECNOLÓGICO

PROGRAMA : 102 - DEFESA SANITÁRIA

Programa Unissetorial

UNIDADE RESPONSÁVEL : 2371 - INSTITUTO MINEIRO DE AGROPECUÁRIA

OBJETIVO DO PROGRAMA : PRESERVAR A SANIDADE DOS ANIMAIS E DOS VEGETAIS POR MEIO DO CONTROLE E A ERRADICAÇÃO DE PRAGAS E DOENÇAS, O CONTROLE DO COMÉRCIO E DO USO DE AGROTÓXICOS E AFINS, O COMÉRCIO DE SEMENTES E MUDAS E DE PRODUTOS DE USO VETERINÁRIO VISANDO AUMENTAR A PRODUÇÃO E A PRODUTIVIDADE, PRESERVAR A SAÚDE PÚBLICA E O MEIO AMBIENTE.

Territórios	Orçamentário		
	Programado PPAG	Executado Jan/Jun	%
Alto Jequitinhonha	179.014,00	0,00	0,00
Caparaó	288.030,00	68.405,94	23,75
Central	172.938,00	69.029,98	39,92
Mata	357.793,00	78.819,59	22,03
Médio e Baixo Jequitinhonha	213.927,00	45.029,95	21,05
Metropolitano	372.602,00	275.526,17	73,95
Mucuri	218.281,00	80.121,16	36,71
Multiterritorial	100.011,00	0,00	0,00
Noroeste	289.414,00	107.641,56	37,19
Norte	318.929,00	144.455,63	45,29
Oeste	311.893,00	149.308,64	47,87
Sudoeste	268.349,00	63.206,51	23,55
Sul	444.087,00	88.233,28	19,87
Triângulo Norte	373.095,00	127.707,06	34,23
Triângulo Sul	266.812,00	107.599,19	40,33
Vale do Aço	184.955,00	0,00	0,00
Vale do Rio Doce	213.844,00	106.110,22	49,62
Vertentes	194.537,00	0,00	0,00
Total	4.768.511,00	1.511.194,88	31,69

AÇÕES DO PROGRAMA POR UNIDADE ORÇAMENTÁRIA

2371 - INSTITUTO MINEIRO DE AGROPECUÁRIA

AÇÃO : 2060 - MANUTENÇÃO DA ESTRUTURA DE DEFESA SANITÁRIA

Ação de Acompanhamento Geral

Ação com meta física não cumulativa

Produto : AÇÃO DE APOIO À GESTÃO INSTITUCIONAL REALIZADA

Unidade de Medida : AÇÃO

DETALHAMENTO DO PRODUTO: REALIZAR OPERAÇÕES NAS COORDENADORIAS REGIONAIS, ESCRITÓRIOS SECCIONAIS, BARREIRAS SANITÁRIAS E LABORATÓRIOS CONFORME COMPETÊNCIAS LEGAIS DE ATUAÇÃO DO IMA.

PÚBLICO ALVO: PRODUTOR RURAL, AGROINDÚSTRIAS, COMERCIANTE DE INSUMOS AGROPECUÁRIOS

FINALIDADE: PROVER AS UNIDADES DESCENTRALIZADAS DO IMA COM A INFRAESTRUTURA NECESSÁRIA PARA A EXECUÇÃO DAS ATIVIDADES DE DEFESA SANITÁRIA EM CONFORMIDADE COM OS PARÂMETROS LEGAIS E CONFORME DEMANDA DO PÚBLICO-ALVO ATENDIDO PELA INSTITUIÇÃO.

Territórios	Físico			Orçamentário		
	Programado PPAG	Executado Jan/Jun	%	Programado PPAG	Executado Jan/Jun	%
Alto Jequitinhonha	1	0	0,00	86.524,00	0,00	0,00
Caparaó	1	1	100,00	84.116,00	40.834,08	48,54
Central	1	1	100,00	86.524,00	24.375,33	28,17
Mata	1	1	100,00	86.524,00	41.814,64	48,33
Médio e Baixo Jequitinhonha	1	1	100,00	86.524,00	26.760,01	30,93
Metropolitano	1	1	100,00	86.524,00	46.983,67	54,30
Mucuri	1	1	100,00	86.524,00	63.687,36	73,61
Noroeste	1	2	200,00	86.524,00	61.491,19	71,07
Norte	1	2	200,00	86.524,00	94.845,36	109,62
Oeste	1	2	200,00	86.524,00	87.976,89	101,68
Sudoeste	1	1	100,00	86.524,00	40.741,61	47,09
Sul	1	2	200,00	86.524,00	61.044,94	70,55
Triângulo Norte	1	2	200,00	86.524,00	96.238,98	111,23
Triângulo Sul	1	1	100,00	86.524,00	70.909,50	81,95
Vale do Aço	1	0	0,00	86.524,00	0,00	0,00
Vale do Rio Doce	1	2	200,00	86.524,00	60.861,52	70,34
Vertentes	1	0	0,00	86.524,00	0,00	0,00
Total	17	20	117,65	1.468.500,00	818.565,08	55,74

RELATÓRIO INSTITUCIONAL DE MONITORAMENTO
DEMONSTRATIVO DE EXECUÇÃO FÍSICA E FINANCEIRA - JAN A JUN
DESENVOLVIMENTO PRODUTIVO, CIENTÍFICO E TECNOLÓGICO

AÇÃO : 2061 - MODERNIZAÇÃO DOS PROCESSOS DE DEFESA SANITÁRIA

Ação de Acompanhamento Geral

Produto : PLANO ESTRATÉGICO DE AÇÃO **Unidade de Medida : UNIDADE**

DETALHAMENTO DO PRODUTO: PLANO DE AÇÃO ESTRATÉGICO QUE ESTABELECE AS DIRETRIZES DE ATUAÇÃO DAS DIVERSAS INSTITUIÇÕES QUE INTEGRAM O SISTEMA DE DEFESA SANITÁRIA NO ESTADO DE MINAS GERAIS, BEM COMO AS DIRETRIZES BÁSICAS DO CONSELHO DE SANIDADE AGROPECUÁRIA.

PÚBLICO ALVO: ENTIDADES PÚBLICAS E PRIVADAS LIGADAS AO SETOR DO AGRONEGÓCIO, AGROINDÚSTRIAS E PRODUTORES RURAIS

FINALIDADE: PROMOVER A MODERNIZAÇÃO E A RACIONALIZAÇÃO DOS PROCESSOS DE DEFESA SANITÁRIA DE MODO A OTIMIZAR O DESENVOLVIMENTO DE UM PLANO ESTRATÉGICO DE AÇÃO INTEGRADO E INTERSETORIAL QUE ESTABELEÇA DIRETRIZES DE ATUAÇÃO NAS ÁREAS DE DEFESA SANITÁRIA, INSPEÇÃO DE PRODUTOS, CERTIFICAÇÃO, SEGURANÇA ALIMENTAR E PROMOÇÃO DA AGROINDÚSTRIA FAMILIAR.

Territórios	Físico			Orçamentário		
	Programado PPAG	Executado Jan/Jun	%	Programado PPAG	Executado Jan/Jun	%
Multiterritorial	1	0	0,00	100.011,00	0,00	0,00
Total	1	0	0,00	100.011,00	0,00	0,00

AÇÃO : 4247 - VIGILÂNCIA SANITÁRIA ANIMAL

Ação de Acompanhamento Geral

Produto : FISCALIZAÇÃO REALIZADA **Unidade de Medida : FISCALIZAÇÃO**

DETALHAMENTO DO PRODUTO: ESTABELECIMENTOS RURAIS DE AVES, SUÍDEOS E BOVINOS FISCALIZADOS EM RELAÇÃO À SANIDADE E ESTABELECIMENTOS QUE COMERCIALIZAM PRODUTOS VETERINÁRIOS FISCALIZADOS.

PÚBLICO ALVO: PRODUTOR RURAL, AGROINDÚSTRIAS, COMERCIANTE DE INSUMOS AGROPECUÁRIOS

FINALIDADE: PRESERVAR A SAÚDE DOS ANIMAIS VISANDO DIMINUIR A TAXA DE MORBIDADE E DE MORTALIDADE E AUMENTAR A PRODUÇÃO E A PRODUTIVIDADE DA PECUÁRIA MINEIRA.

Territórios	Físico			Orçamentário		
	Programado PPAG	Executado Jan/Jun	%	Programado PPAG	Executado Jan/Jun	%
Alto Jequitinhonha	624	0	0,00	39.549,00	0,00	0,00
Caparaó	2.382	1.376	57,77	150.973,00	20.785,53	13,77
Central	528	707	133,90	33.473,00	32.760,00	97,87
Mata	3.444	2.013	58,45	218.328,00	31.186,95	14,28
Médio e Baixo Jequitinhonha	1.175	759	64,60	74.462,00	14.825,39	19,91
Metropolitano	3.678	1.707	46,41	233.137,00	136.756,61	58,66
Mucuri	1.243	709	57,04	78.816,00	8.952,25	11,36
Noroeste	2.365	1.766	74,67	149.949,00	24.395,72	16,27
Norte	2.831	2.003	70,75	179.464,00	33.992,86	18,94
Oeste	2.720	2.632	96,76	172.428,00	41.775,15	24,23
Sudoeste	2.033	1.044	51,35	128.884,00	14.991,73	11,63
Sul	4.805	1.945	40,48	304.622,00	12.202,19	4,01
Triângulo Norte	3.685	1.890	51,29	233.630,00	18.110,83	7,75
Triângulo Sul	2.009	1.044	51,97	127.347,00	22.337,55	17,54
Vale do Aço	718	0	0,00	45.490,00	0,00	0,00
Vale do Rio Doce	1.173	1.938	165,22	74.379,00	27.857,10	37,45
Vertentes	869	0	0,00	55.069,00	0,00	0,00
Total	36.282	21.533	59,35	2.300.000,00	440.929,86	19,17

RELATÓRIO INSTITUCIONAL DE MONITORAMENTO
DEMONSTRATIVO DE EXECUÇÃO FÍSICA E FINANCEIRA - JAN A JUN
DESENVOLVIMENTO PRODUTIVO, CIENTÍFICO E TECNOLÓGICO

AÇÃO : 4250 - VIGILÂNCIA SANITÁRIA VEGETAL

Ação de Acompanhamento Geral

Produto : FISCALIZAÇÃO REALIZADA

Unidade de Medida : FISCALIZAÇÃO

DETALHAMENTO DO PRODUTO: PROPRIEDADE COM EXPLORAÇÃO AGRÍCOLA DAS CULTURAS DE IMPORTÂNCIA ECONÔMICA SUJEITAS A PRAGAS QUARENTENÁRIAS E NÃO QUARENTENÁRIAS REGULAMENTADAS FISCALIZADA; ESTABELECIMENTOS COMERCIAIS E PRESTADORES DE SERVIÇO RESPONSÁVEIS PELA APLICAÇÃO DE AGROTÓXICOS FISCALIZADOS; ESTABELECIMENTOS COMERCIAIS DE SEMENTES E FISCALIZADOS.

PÚBLICO ALVO: PRODUTOR RURAL, AGROINDUSTRIAS, COMERCIANTE DE INSUMOS AGROPECUÁRIOS

FINALIDADE: PRESERVAR A SANIDADE DOS VEGETAIS E O MEIO AMBIENTE, PROMOVEDO O CONTROLE E A ERRADICAÇÃO DE PRAGAS QUARENTENÁRIAS, A GARANTIA DA PRODUTIVIDADE DAS LAVOURAS E O ACESSO DOS PRODUTOS DA AGRICULTURA MINEIRA AOS MERCADOS NACIONAL E INTERNACIONAL.

Territórios	Físico			Orçamentário		
	Programado PPAG	Executado Jan/Jun	%	Programado PPAG	Executado Jan/Jun	%
Alto Jequitinhonha	1.810	0	0,00	52.941,00	0,00	0,00
Caparaó	1.810	639	35,30	52.941,00	6.786,33	12,82
Central	1.810	423	23,37	52.941,00	11.894,65	22,47
Mata	1.810	951	52,54	52.941,00	5.818,00	10,99
Médio e Baixo Jequitinhonha	1.810	236	13,04	52.941,00	3.444,55	6,51
Metropolitano	1.810	1.214	67,07	52.941,00	91.785,89	173,37
Mucuri	1.810	444	24,53	52.941,00	7.481,55	14,13
Noroeste	1.810	1.082	59,78	52.941,00	21.754,65	41,09
Norte	1.810	1.373	75,86	52.941,00	15.617,41	29,50
Oeste	1.810	1.424	78,67	52.941,00	19.556,60	36,94
Sudoeste	1.810	844	46,63	52.941,00	7.473,17	14,12
Sul	1.810	1.761	97,29	52.941,00	14.986,15	28,31
Triângulo Norte	1.810	1.042	57,57	52.941,00	13.357,25	25,23
Triângulo Sul	1.810	786	43,43	52.941,00	14.352,14	27,11
Vale do Aço	1.810	0	0,00	52.941,00	0,00	0,00
Vale do Rio Doce	1.810	844	46,63	52.941,00	17.391,60	32,85
Vertentes	1.810	0	0,00	52.944,00	0,00	0,00
Total	30.770	13.063	42,45	900.000,00	251.699,94	27,97

RELATÓRIO INSTITUCIONAL DE MONITORAMENTO
DEMONSTRATIVO DE EXECUÇÃO FÍSICA E FINANCEIRA - JAN A JUN
DESENVOLVIMENTO PRODUTIVO, CIENTÍFICO E TECNOLÓGICO

PROGRAMA : 104 - SEGURANÇA DE ALIMENTOS

Programa Unissetorial

UNIDADE RESPONSÁVEL : 2371 - INSTITUTO MINEIRO DE AGROPECUÁRIA

OBJETIVO DO PROGRAMA : GARANTIR A OFERTA DE ALIMENTOS SEGUROS REALIZANDO A INSPEÇÃO E A FISCALIZAÇÃO DA QUALIDADE E DA ORIGEM DOS PRODUTOS AGROPECUÁRIOS E AGROINDUSTRIAIS.

Territórios	Orçamentário		
	Programado PPAG	Executado Jan/Jun	%
Alto Jequitinhonha	32.954,00	0,00	0,00
Caparaó	39.600,00	7.433,06	18,77
Central	29.102,00	11.449,62	39,34
Mata	117.954,00	9.682,66	8,21
Médio e Baixo Jequitinhonha	8.824,00	0,00	0,00
Metropolitano	815.225,00	257.552,51	31,59
Mucuri	37.403,00	4.163,65	11,13
Noroeste	68.753,00	20.151,18	29,31
Norte	101.686,00	17.128,01	16,84
Oeste	147.455,00	31.812,90	21,57
Sudoeste	55.777,00	6.989,55	12,53
Sul	138.170,00	10.510,11	7,61
Triângulo Norte	79.649,00	10.395,00	13,05
Triângulo Sul	81.785,00	4.030,01	4,93
Vale do Aço	23.669,00	0,00	0,00
Vale do Rio Doce	45.930,00	29.966,16	65,24
Vertentes	33.064,00	0,00	0,00
Total	1.857.000,00	421.264,42	22,69

AÇÕES DO PROGRAMA POR UNIDADE ORÇAMENTÁRIA

2371 - INSTITUTO MINEIRO DE AGROPECUÁRIA

AÇÃO : 4252 - INSPEÇÃO DE PRODUTOS DE ORIGEM ANIMAL

Ação de Acompanhamento Geral

Produto : INSPEÇÃO REALIZADA

Unidade de Medida : INSPEÇÃO

DETALHAMENTO DO PRODUTO: ESTABELECIMENTO INSPECIONADO ATRAVÉS DE MAPA NOSOGRÁFICO E TERMO DE VISTORIA.

PÚBLICO ALVO: PRODUTORES RURAIS, AGROINDÚSTRIAS E INDÚSTRIAS

FINALIDADE: VERIFICAR A GARANTIA, POR PARTE DA INDÚSTRIA, PARA O CONSUMIDOR QUANTO A OFERTA DE ALIMENTOS SEGUROS EM CONFORMIDADE COM OS PADRÕES DE IDENTIDADE E QUALIDADE VIGENTES.

Territórios	Físico			Orçamentário		
	Programado PPAG	Executado Jan/Jun	%	Programado PPAG	Executado Jan/Jun	%
Alto Jequitinhonha	223	0	0,00	21.872,00	0,00	0,00
Caparaó	225	68	30,22	30.316,00	4.295,56	14,17
Central	230	88	38,26	19.958,00	11.018,12	55,21
Mata	223	188	84,30	99.579,00	9.457,66	9,50
Médio e Baixo Jequitinhonha	223	0	0,00	4.632,00	0,00	0,00
Metropolitano	223	239	107,17	142.463,00	90.775,92	63,72
Mucuri	223	29	13,00	14.947,00	3.735,15	24,99
Noroeste	223	66	29,60	28.211,00	13.639,36	48,35
Norte	223	109	48,88	48.000,00	10.261,21	21,38
Oeste	223	417	187,00	135.474,00	27.298,40	20,15
Sudoeste	223	115	51,57	43.368,00	4.767,50	10,99
Sul	223	162	72,65	104.421,00	7.027,50	6,73
Triângulo Norte	223	94	42,15	13.053,00	2.161,50	16,56
Triângulo Sul	223	65	29,15	24.211,00	2.702,51	11,16
Vale do Aço	223	0	0,00	14.105,00	0,00	0,00
Vale do Rio Doce	223	151	67,71	27.916,00	21.538,10	77,15
Vertentes	223	0	0,00	27.474,00	0,00	0,00
Total	3.800	1.791	47,13	800.000,00	208.678,49	26,08

RELATÓRIO INSTITUCIONAL DE MONITORAMENTO
DEMONSTRATIVO DE EXECUÇÃO FÍSICA E FINANCEIRA - JAN A JUN
DESENVOLVIMENTO PRODUTIVO, CIENTÍFICO E TECNOLÓGICO

AÇÃO : 4254 - CERTIFICAÇÃO DE PRODUTOS E DE PROPRIEDADES AGROPECUÁRIAS E AGROINDUSTRIAIS

Ação de Acompanhamento Geral

Produto : PROPRIEDADE AUDITADA **Unidade de Medida : PROPRIEDADE**

DETALHAMENTO DO PRODUTO: PROPRIEDADES RURAIS AUDITADAS / VISTORIADAS

PÚBLICO ALVO: PRODUTORES RURAIS E AGROINDÚSTRIAS

FINALIDADE: VIABILIZAR A INSERÇÃO DOS PRODUTORES DO ESTADO DE MINAS GERAIS NOS MERCADOS NACIONAIS E INTERNACIONAIS DE PRODUTOS CERTIFICADOS E RASTREADOS.

Territórios	Físico			Orçamentário		
	Programado PPAG	Executado Jan/Jun	%	Programado PPAG	Executado Jan/Jun	%
Alto Jequitinhonha	10	0	0,00	7.815,00	0,00	0,00
Caparaó	3	0	0,00	2.345,00	1.035,00	44,14
Central	8	4	50,00	6.253,00	0,00	0,00
Mata	15	1	6,67	11.725,00	0,00	0,00
Médio e Baixo Jequitinhonha	1	0	0,00	782,00	0,00	0,00
Metropolitano	56	10	17,86	43.772,00	55.012,00	125,68
Mucuri	20	0	0,00	15.633,00	0,00	0,00
Noroeste	37	4	10,81	28.921,00	4.372,50	15,12
Norte	55	0	0,00	42.990,00	0,00	0,00
Oeste	7	0	0,00	5.159,00	2.523,00	48,90
Sudoeste	5	10	200,00	3.908,00	1.355,00	34,67
Sul	20	0	0,00	15.476,00	1.375,00	8,88
Triângulo Norte	69	12	17,39	53.933,00	6.767,00	12,55
Triângulo Sul	69	6	8,70	53.933,00	1.215,00	2,25
Vale do Aço	9	0	0,00	6.644,00	0,00	0,00
Vale do Rio Doce	16	7	43,75	12.897,00	3.708,50	28,75
Vertentes	3	0	0,00	2.814,00	0,00	0,00
Total	403	54	13,40	315.000,00	77.363,00	24,56

AÇÃO : 4258 - ANÁLISE LABORATORIAL

Ação de Acompanhamento Geral

Produto : ANÁLISE FISCAL REALIZADA **Unidade de Medida : UNIDADE**

DETALHAMENTO DO PRODUTO: AMOSTRAS FISCAIS COLETADAS EM PROPRIEDADES RURAIS E ESTABELECIMENTOS COMERCIAIS SOB A SUPERVISÃO DO IMA.

PÚBLICO ALVO: AGRICULTORES RURAIS E SUAS ENTIDADES REPRESENTATIVAS

FINALIDADE: ANALISAR AS AMOSTRAS FISCAIS MONITORANDO A SANIDADE ANIMAL, A SANIDADE VEGETAL E PRODUTOS DE ORIGEM ANIMAL NO ESTADO DE MINAS GERAIS GARANTINDO A SAÚDE DA POPULAÇÃO.

Territórios	Físico			Orçamentário		
	Programado PPAG	Executado Jan/Jun	%	Programado PPAG	Executado Jan/Jun	%
Metropolitano	18.600	10.629	57,15	620.000,00	105.784,40	17,06
Total	18.600	10.629	57,15	620.000,00	105.784,40	17,06

RELATÓRIO INSTITUCIONAL DE MONITORAMENTO
DEMONSTRATIVO DE EXECUÇÃO FÍSICA E FINANCEIRA - JAN A JUN
DESENVOLVIMENTO PRODUTIVO, CIENTÍFICO E TECNOLÓGICO

AÇÃO : 4420 - FORTALECIMENTO DAS AGROINDÚSTRIAS DE PEQUENO PORTE

Ação de Acompanhamento Geral

Produto : VISTORIA REALIZADA

Unidade de Medida : VISTORIA

DETALHAMENTO DO PRODUTO: VERIFICAR O ATENDIMENTO ÀS CONDIÇÕES SANITÁRIAS PREVISTAS NA LEGISLAÇÃO PARA O FUNCIONAMENTO DO ESTABELECIMENTO COM VISTAS A HABILITAÇÃO SANITÁRIA.

PÚBLICO ALVO: AGRICULTORES FAMILIARES

FINALIDADE: HABILITAR SANITARIAMENTE A AGROINDÚSTRIA RURAL DE PEQUENO PORTE PARA A COMERCIALIZAÇÃO E A INSERÇÃO ECONÔMICA EM MERCADOS INSTITUCIONAIS (PAA E PNAE), DIFERENCIADOS E CONVENCIONAIS (INTERNO E EXTERNO) E NAS CADEIAS PRODUTIVAS SUSTENTÁVEIS.

Territórios	Físico			Orçamentário		
	Programado PPAG	Executado Jan/Jun	%	Programado PPAG	Executado Jan/Jun	%
Alto Jequitinhonha	71	0	0,00	1.967,00	0,00	0,00
Caparaó	71	16	22,54	4.339,00	2.102,50	48,46
Central	71	14	19,72	1.851,00	431,50	23,31
Mata	71	5	7,04	4.050,00	225,00	5,56
Médio e Baixo Jequitinhonha	71	0	0,00	810,00	0,00	0,00
Metropolitano	71	21	29,58	4.570,00	5.980,19	130,86
Mucuri	70	2	2,86	4.223,00	428,50	10,15
Noroeste	71	32	45,07	6.421,00	2.139,32	33,32
Norte	71	33	46,48	5.496,00	6.866,80	124,94
Oeste	71	74	104,23	3.442,00	1.991,50	57,86
Sudoeste	71	47	66,20	5.901,00	867,05	14,69
Sul	71	41	57,75	12.033,00	2.107,61	17,52
Triângulo Norte	71	40	56,34	7.463,00	1.466,50	19,65
Triângulo Sul	72	10	13,89	1.041,00	112,50	10,81
Vale do Aço	72	0	0,00	1.620,00	0,00	0,00
Vale do Rio Doce	72	50	69,44	2.777,00	4.719,56	169,95
Vertentes	72	0	0,00	1.996,00	0,00	0,00
Total	1.210	385	31,82	70.000,00	29.438,53	42,06

RELATÓRIO INSTITUCIONAL DE MONITORAMENTO
DEMONSTRATIVO DE EXECUÇÃO FÍSICA E FINANCEIRA - JAN A JUN
DESENVOLVIMENTO PRODUTIVO, CIENTÍFICO E TECNOLÓGICO

AÇÃO : 4436 - INSPEÇÃO DE PRODUTOS DE ORIGEM VEGETAL

Ação de Acompanhamento Geral

Produto : INSPEÇÃO E/OU FISCALIZAÇÃO REALIZADA **Unidade de Medida : UNIDADE**

DETALHAMENTO DO PRODUTO: ESTABELECIMENTO AGROINDUSTRIAL INSPECIONADO E COMERCIAL FISCALIZADO.

PÚBLICO ALVO: PRODUTORES RURAIS, AGROINDÚSTRIAS E COMERCIANTES DE PRODUTOS DE ORIGEM VEGETAL

FINALIDADE: GARANTIR A SEGURANÇA HIGIÊNICO-SANITÁRIA E TECNOLÓGICA DOS ALIMENTOS, BEBIDAS E DEMAIS PRODUTOS, SUBPRODUTOS E DERIVADOS.

Territórios	Físico			Orçamentário		
	Programado PPAG	Executado Jan/Jun	%	Programado PPAG	Executado Jan/Jun	%
Alto Jequitinhonha	10	0	0,00	1.300,00	0,00	0,00
Caparaó	20	0	0,00	2.600,00	0,00	0,00
Central	8	0	0,00	1.040,00	0,00	0,00
Mata	20	0	0,00	2.600,00	0,00	0,00
Médio e Baixo Jequitinhonha	20	0	0,00	2.600,00	0,00	0,00
Metropolitano	34	0	0,00	4.420,00	0,00	0,00
Mucuri	20	0	0,00	2.600,00	0,00	0,00
Noroeste	40	0	0,00	5.200,00	0,00	0,00
Norte	40	0	0,00	5.200,00	0,00	0,00
Oeste	26	0	0,00	3.380,00	0,00	0,00
Sudoeste	20	0	0,00	2.600,00	0,00	0,00
Sul	48	0	0,00	6.240,00	0,00	0,00
Triângulo Norte	40	0	0,00	5.200,00	0,00	0,00
Triângulo Sul	20	0	0,00	2.600,00	0,00	0,00
Vale do Aço	10	0	0,00	1.300,00	0,00	0,00
Vale do Rio Doce	18	0	0,00	2.340,00	0,00	0,00
Vertentes	6	0	0,00	780,00	0,00	0,00
Total	400	0	0,00	52.000,00	0,00	0,00

PROGRAMA : 106 - DESENVOLVIMENTO DO ENSINO SUPERIOR NA UEMG

Programa Unissetorial

UNIDADE RESPONSÁVEL : 2351 - UNIVERSIDADE DO ESTADO DE MINAS GERAIS

OBJETIVO DO PROGRAMA : PROMOVER O DESENVOLVIMENTO TÉCNICO, CIENTÍFICO, ARTÍSTICO E CULTURAL, PRIORITARIAMENTE, NOS TERRITÓRIOS DE DESENVOLVIMENTO DO ESTADO ONDE A UEMG POSSUI UNIDADES ACADÊMICAS, POR MEIO DA OFERTA DE FORMAÇÃO DE ENSINO SUPERIOR DE QUALIDADE BEM COMO DA REALIZAÇÃO DE PESQUISAS DE INTERESSE SOCIAL E PRESTAÇÃO DE SERVIÇOS À COMUNIDADE.

Territórios	Orçamentário		
	Programado PPAG	Executado Jan/Jun	%
Alto Jequitinhonha	260.017,00	61.668,59	23,72
Central	560.170,00	11.940,93	2,13
Mata	3.439.998,00	377.096,64	10,96
Metropolitano	8.975.232,00	3.388.469,11	37,75
Multiterritorial	752.120,00	1.628.948,12	216,58
Oeste	6.297.573,00	208.220,03	3,31
Sudoeste	7.572.899,00	408.355,34	5,39
Sul	828.255,00	87.198,53	10,53
Triângulo Norte	3.717.265,00	260.670,93	7,01
Triângulo Sul	2.083.518,00	1.211.232,71	58,13
Vertentes	442.653,00	109.592,22	24,76
Total	34.929.700,00	7.753.393,15	22,20

AÇÕES DO PROGRAMA POR UNIDADE ORÇAMENTÁRIA

2351 - UNIVERSIDADE DO ESTADO DE MINAS GERAIS

AÇÃO : 1053 - CONSTRUÇÃO, AMPLIAÇÃO E REFORMA DAS UNIDADES E DOS CAMPIS DA UEMG

Ação de Acompanhamento Geral

Produto : UNIDADE ATENDIDA **Unidade de Medida : UNIDADE**

DETALHAMENTO DO PRODUTO: O PRODUTO SERÁ MENSURADO CONFORME A EXECUÇÃO DE CADA UMA DAS OBRAS CONTRATADAS, SENDO A FORMA DE COMPROVAÇÃO AS MEDIÇÕES EMITIDAS.

PÚBLICO ALVO: CIDADÃOS COM FORMAÇÃO NECESSÁRIA INTERESSADOS EM INGRESSAR E CONCLUIR O ENSINO SUPERIOR

FINALIDADE: CONSTRUIR, AMPLIAR E REFORMAR OS CAMPIS DA UEMG PARA ATENDER À DEMANDA DAS UNIDADES DA CAPITAL MINEIRA E DO INTERIOR DO ESTADO.

Territórios	Físico			Orçamentário		
	Programado PPAG	Executado Jan/Jun	%	Programado PPAG	Executado Jan/Jun	%
Mata	0	0	-	1.000,00	0,00	0,00
Metropolitano	1	0	0,00	100.000,00	0,00	0,00
Total	1	0	0,00	101.000,00	0,00	0,00

AÇÃO : 4264 - ENSINO DE GRADUAÇÃO

Ação de Acompanhamento Geral

Ação com meta física não cumulativa

Produto : CURSO OFERTADO COM QUALIDADE **Unidade de Medida : CURSO**

DETALHAMENTO DO PRODUTO: QUANTIDADE DE CURSOS DE GRADUAÇÃO EM FUNCIONAMENTO NA UEMG COM QUALIDADE AFERIDA POR AVALIAÇÃO DO CONSELHO ESTADUAL DE EDUCAÇÃO DE MINAS GERAIS (CEE/MG) E/OU DO EXAME NACIONAL DE DESEMPENHO DE ESTUDADES (ENADE). PARA EFEITO DE CÁLCULO SERÁ CONSIDERADO O TOTAL DE CURSOS QUE TENHAM OBTIDO NOTA ACIMA DE 70% NA AVALIAÇÃO DO CEE/MG E/OU NOTA MÍNIMA DE 3 (TRÊS) NO ENADE, DEVENDO SEMPRE SER CONSIDERADA A ÚLTIMA AVALIAÇÃO DO CURSO.

PÚBLICO ALVO: CIDADÃOS COM FORMAÇÃO NECESSÁRIA INTERESSADOS EM INGRESSAR E CONCLUIR O ENSINO SUPERIOR

FINALIDADE: OFERTAR CURSOS DE GRADUAÇÃO PÚBLICOS E DE QUALIDADE NOS DIFERENTES TERRITÓRIOS DE DESENVOLVIMENTO DO ESTADO VISANDO A FORMAÇÃO DE PROFISSIONAIS COMPROMETIDOS COM O DESENVOLVIMENTO CULTURAL, CIENTIFICO E TECNOLÓGICO DO ESTADO E DA NAÇÃO.

Territórios	Físico			Orçamentário		
	Programado PPAG	Executado Jan/Jun	%	Programado PPAG	Executado Jan/Jun	%
Alto Jequitinhonha	1	0	0,00	35.227,00	352,50	1,00
Central	3	0	0,00	105.681,00	0,00	0,00
Mata	9	0	0,00	317.044,00	0,00	0,00
Metropolitano	20	117	585,00	704.544,00	29.197,65	4,14
Multiterritorial	0	0	-	0,00	33.438,06	-
Oeste	18	0	0,00	634.090,00	0,00	0,00
Sudoeste	17	0	0,00	598.872,00	787,65	0,13
Sul	4	0	0,00	140.908,00	0,00	0,00
Triângulo Norte	7	0	0,00	246.590,00	0,00	0,00
Triângulo Sul	7	0	0,00	246.590,00	0,00	0,00
Vertentes	2	0	0,00	70.454,00	0,00	0,00
Total	88	117	132,95	3.100.000,00	63.775,86	2,06

RELATÓRIO INSTITUCIONAL DE MONITORAMENTO
DEMONSTRATIVO DE EXECUÇÃO FÍSICA E FINANCEIRA - JAN A JUN
DESENVOLVIMENTO PRODUTIVO, CIENTÍFICO E TECNOLÓGICO

AÇÃO : 4265 - CURSOS E ATIVIDADES DE PÓS-GRADUAÇÃO

Ação de Acompanhamento Geral

Produto : PROJETOS DE PESQUISA, TESES E DISSERTAÇÕES APOIADOS

Unidade de Medida : UNIDADE

DETALHAMENTO DO PRODUTO: PROJETOS DE PESQUISA REALIZADOS PELOS DOCENTES E DISCENTES, EVENTOS APOIADOS, TESES/DISSERTAÇÕES DEFENDIDAS PELOS DISCENTES DOS PROGRAMAS DE PÓS-GRADUAÇÃO DA UEMG.

PÚBLICO ALVO: PROFESSORES E ALUNOS DA UEMG

FINALIDADE: FOMENTAR A PÓS-GRADUAÇÃO NA UEMG BUSCANDO A AMPLIAÇÃO DA PRODUÇÃO EM PESQUISA E A FORMAÇÃO DE RECURSOS HUMANOS NO CAMPO ARTÍSTICO, CULTURAL, CIENTÍFICO E TECNOLÓGICO. ATRAVÉS DO DESENVOLVIMENTO DA PESQUISA.

Territórios	Físico			Orçamentário		
	Programado PPAG	Executado Jan/Jun	%	Programado PPAG	Executado Jan/Jun	%
Metropolitano	26	10	38,46	305.018,00	5.690,10	1,87
Multiterritorial	7	2	28,57	82.120,00	12.993,66	15,82
Oeste	3	2	66,67	35.194,00	449,10	1,28
Sudoeste	3	2	66,67	35.194,00	419,10	1,19
Triângulo Sul	3	1	33,33	35.194,00	80,55	0,23
Total	42	17	40,48	492.720,00	19.632,51	3,98

AÇÃO : 4266 - ATIVIDADES DE PESQUISA CIENTÍFICA

Ação de Acompanhamento Geral

Ação com meta física não cumulativa

Produto : ATIVIDADE, PROJETO OU PESQUISA REALIZADA

Unidade de Medida : UNIDADE

DETALHAMENTO DO PRODUTO: BOLSAS, PROGRAMAS, PROJETOS, PRÊMIOS, EVENTOS, LABORATÓRIOS, PUBLICAÇÕES, PRODUÇÕES CIENTÍFICAS E AUXÍLIOS, SELECIONADOS PARA EXECUÇÃO E/OU FINANCIAMENTO.

PÚBLICO ALVO: PROFESSORES E ALUNOS DA UEMG

FINALIDADE: PROMOVER E APOIAR A PRODUÇÃO CIENTÍFICA E A INOVAÇÃO NA UEMG, E SUA DIVULGAÇÃO, ATRAVÉS DA EXECUÇÃO E/OU DO FINANCIAMENTO DE BOLSAS, PROGRAMAS, PROJETOS, PRÊMIOS, EVENTOS, PUBLICAÇÕES E PRODUÇÕES CIENTÍFICAS, SERVIÇOS, INSUMOS, EQUIPAMENTOS E MANUTENÇÃO DE LABORATÓRIOS E AUXÍLIOS, POSSIBILITANDO AUMENTO DA PRODUÇÃO EM PESQUISA E VISANDO MELHORIA NA SUA FORMAÇÃO E ATUALIZAÇÃO DE DISCENTES E DOCENTES.

Territórios	Físico			Orçamentário		
	Programado PPAG	Executado Jan/Jun	%	Programado PPAG	Executado Jan/Jun	%
Alto Jequitinhonha	8	1	12,50	39.770,00	1.370,55	3,45
Central	4	1	25,00	19.413,00	313,00	1,61
Mata	25	1	4,00	168.392,00	713,50	0,42
Metropolitano	89	2	2,25	729.604,00	2.115,70	0,29
Multiterritorial	0	0	-	0,00	3.255,59	-
Oeste	62	0	0,00	307.398,00	420,00	0,14
Sudoeste	71	1	1,41	355.965,00	338,55	0,10
Sul	7	2	28,57	44.074,00	588,55	1,34
Triângulo Norte	30	1	3,33	162.647,00	969,00	0,60
Triângulo Sul	18	1	5,56	158.764,00	488,55	0,31
Vertentes	6	1	16,67	40.253,00	150,00	0,37
Total	320	11	3,44	2.026.280,00	10.722,99	0,53

RELATÓRIO INSTITUCIONAL DE MONITORAMENTO
DEMONSTRATIVO DE EXECUÇÃO FÍSICA E FINANCEIRA - JAN A JUN
DESENVOLVIMENTO PRODUTIVO, CIENTÍFICO E TECNOLÓGICO

AÇÃO : 4268 - ATIVIDADES DE EXTENSÃO UNIVERSITÁRIA

Ação de Acompanhamento Geral

Produto : ATIVIDADE REALIZADA **Unidade de Medida : ATIVIDADE**

DETALHAMENTO DO PRODUTO: PROGRAMAS, PROJETOS, CURSOS, EVENTOS, PRESTAÇÃO DE SERVIÇOS, PUBLICAÇÕES E PRODUÇÕES TÉCNICA, ARTÍSTICA E CULTURAL SELECIONADAS PARA EXECUÇÃO E/OU FINANCIAMENTO.

PÚBLICO ALVO: CIDADÃOS, ALUNOS E INSTITUIÇÕES PÚBLICAS E PRIVADAS

FINALIDADE: PROMOVER E AMPLIAR A INTEGRAÇÃO ENTRE A INSTITUIÇÃO E A COMUNIDADE MEDIANTE DESENVOLVIMENTO DE ATIVIDADES EXTENSIONISTAS, EM ESPECIAL AQUELES DE IMPACTO SOCIAL, VISANDO A MELHORIA DA QUALIDADE DO ENSINO SUPERIOR.

Territórios	Físico			Orçamentário		
	Programado PPAG	Executado Jan/Jun	%	Programado PPAG	Executado Jan/Jun	%
Alto Jequitinhonha	3	10	333,33	21.897,00	15.995,65	73,05
Central	3	0	0,00	21.897,00	0,00	0,00
Mata	27	25	92,59	197.079,00	44.077,60	22,37
Metropolitano	86	59	68,60	627.745,00	107.372,30	17,10
Multiterritorial	0	0	-	0,00	25.929,20	-
Oeste	71	19	26,76	518.247,00	32.757,65	6,32
Sudoeste	28	12	42,86	204.379,00	18.080,55	8,85
Sul	5	6	120,00	36.495,00	10.611,55	29,08
Triângulo Norte	20	9	45,00	145.985,00	16.488,55	11,29
Triângulo Sul	25	13	52,00	182.481,00	18.907,50	10,36
Vertentes	6	4	66,67	43.795,00	8.080,55	18,45
Total	274	157	57,30	2.000.000,00	298.301,10	14,92

AÇÃO : 4269 - POLÍTICA DE APOIO AO ESTUDANTE

Ação de Acompanhamento Geral

Ação com meta física não cumulativa

Produto : ALUNO ATENDIDO **Unidade de Medida : ALUNO**

DETALHAMENTO DO PRODUTO: ESTUDANTES CONTEMPLADOS EM PROGRAMAS ESPECÍFICOS DA POLÍTICA DE ATENDIMENTO.

PÚBLICO ALVO: CIDADÃOS COM FORMAÇÃO NECESSÁRIA INTERESSADOS EM INGRESSAR E CONCLUIR O ENSINO SUPERIOR

FINALIDADE: CONTRIBUIR PARA O ACESSO, PERMANÊNCIA E DIPLOMAÇÃO DO ESTUDANTE DA UEMG.

Territórios	Físico			Orçamentário		
	Programado PPAG	Executado Jan/Jun	%	Programado PPAG	Executado Jan/Jun	%
Alto Jequitinhonha	4	4	100,00	30.476,00	13.096,93	42,97
Central	2	3	150,00	15.238,00	10.345,94	67,90
Mata	31	27	87,10	236.190,00	89.975,22	38,09
Metropolitano	123	107	86,99	937.147,00	317.458,04	33,87
Oeste	21	21	100,00	159.999,00	67.354,15	42,10
Sudoeste	54	54	100,00	411.428,00	182.137,69	44,27
Sul	10	9	90,00	76.190,00	33.820,83	44,39
Triângulo Norte	32	32	100,00	243.809,00	90.935,96	37,30
Triângulo Sul	35	33	94,29	266.666,00	100.561,29	37,71
Vertentes	3	3	100,00	22.857,00	7.172,04	31,38
Total	315	293	93,02	2.400.000,00	912.858,09	38,04

RELATÓRIO INSTITUCIONAL DE MONITORAMENTO
DEMONSTRATIVO DE EXECUÇÃO FÍSICA E FINANCEIRA - JAN A JUN
DESENVOLVIMENTO PRODUTIVO, CIENTÍFICO E TECNOLÓGICO

AÇÃO : 4270 - MODERNIZAÇÃO, MANUTENÇÃO E LOGÍSTICA

Ação de Acompanhamento Geral

Ação com meta física não cumulativa

Produto : UNIDADE ATENDIDA **Unidade de Medida : UNIDADE**

DETALHAMENTO DO PRODUTO: REITORIA, ÓRGÃOS DE COLEGIADOS DE DELIBERAÇÃO SUPERIOR E UNIDADES ACADÊMICAS.

PÚBLICO ALVO: SERVIDORES E ALUNOS DA UEMG E CIDADÃOS

FINALIDADE: PROMOVER A MODERNIZAÇÃO, A MANUTENÇÃO E A LOGÍSTICA DAS ATIVIDADES DE ENSINO, PESQUISA, EXTENSÃO E GESTÃO, BUSCANDO A MELHORIA DA EFICIÊNCIA DA GESTÃO INSTITUCIONAL, A PARTIR DO DESENVOLVIMENTO DE PADRÕES, METODOLOGIAS E INVESTIMENTOS.

Territórios	Físico			Orçamentário		
	Programado PPAG	Executado Jan/Jun	%	Programado PPAG	Executado Jan/Jun	%
Alto Jequitinhonha	1	1	100,00	132.647,00	30.852,96	23,26
Central	1	1	100,00	397.941,00	1.281,99	0,32
Mata	3	3	100,00	2.520.293,00	242.330,32	9,62
Metropolitano	7	7	100,00	5.571.174,00	2.922.165,62	52,45
Multiterritorial	0	1	-	0,00	1.553.331,61	-
Oeste	2	2	100,00	4.642.645,00	107.239,13	2,31
Sudoeste	1	1	100,00	5.967.061,00	206.591,80	3,46
Sul	2	1	50,00	530.588,00	42.177,60	7,95
Triângulo Norte	1	1	100,00	2.918.234,00	152.277,42	5,22
Triângulo Sul	1	1	100,00	1.193.823,00	1.091.194,82	91,40
Vertentes	1	1	100,00	265.294,00	94.189,63	35,50
Total	20	20	100,00	24.139.700,00	6.443.632,90	26,69

AÇÃO : 4332 - CONSOLIDAR E AMPLIAR O ENSINO A DISTÂNCIA (EAD)

Ação de Acompanhamento Geral

Produto : CURSO OFERTADO **Unidade de Medida : CURSO**

DETALHAMENTO DO PRODUTO: CURSOS SEMIPRESENCIAIS E/OU A DISTÂNCIA OFERTADOS AOS ESTUDANTES DA UEMG E AOS DE MAIS CIDADÃOS INTERESSADOS EM CAPACITAÇÃO, GRADUAÇÃO E PÓS-GRADUAÇÃO.

PÚBLICO ALVO: CIDADÃOS, ALUNOS E INSTITUIÇÕES PÚBLICAS E PRIVADAS

FINALIDADE: OFERTAR CURSOS A DISTÂNCIA VISANDO A FORMAÇÃO DE PROFISSIONAIS NOS DIFERENTES TERRITÓRIOS DE DESENVOLVIMENTO DO ESTADO.

Territórios	Físico			Orçamentário		
	Programado PPAG	Executado Jan/Jun	%	Programado PPAG	Executado Jan/Jun	%
Mata	0	4	-	0,00	0,00	-
Metropolitano	0	2	-	0,00	4.469,70	-
Multiterritorial	5	4	80,00	670.000,00	0,00	0,00
Sudoeste	0	1	-	0,00	0,00	-
Sul	0	4	-	0,00	0,00	-
Triângulo Sul	0	2	-	0,00	0,00	-
Vertentes	0	1	-	0,00	0,00	-
Total	5	18	360,00	670.000,00	4.469,70	0,67

RELATÓRIO INSTITUCIONAL DE MONITORAMENTO
DEMONSTRATIVO DE EXECUÇÃO FÍSICA E FINANCEIRA - JAN A JUN
DESENVOLVIMENTO PRODUTIVO, CIENTÍFICO E TECNOLÓGICO

PROGRAMA : 112 - ESPORTE PARA TODOS

Programa Unissetorial

UNIDADE RESPONSÁVEL : 2151 - FUNDAÇÃO HELENA ANTIPOFF

OBJETIVO DO PROGRAMA : FOMENTAR A PRÁTICA DE ESPORTE, VISANDO À MELHORIA DA SAÚDE, QUALIDADE DE VIDA, CONSTRUÇÃO DA CIDADANIA E INTEGRAÇÃO SOCIAL DA COMUNIDADE.

Territórios	Orçamentário		
	Programado PPAG	Executado Jan/Jun	%
Metropolitano	53.000,00	0,00	0,00
Total	53.000,00	0,00	0,00

AÇÕES DO PROGRAMA POR UNIDADE ORÇAMENTÁRIA

2151 - FUNDAÇÃO HELENA ANTIPOFF

AÇÃO : 4262 - FESTIVAL DE INTEGRAÇÃO ESPORTIVA HELENA ANTIPOFF

Ação de Acompanhamento Geral

Produto : EVENTO REALIZADO

Unidade de Medida : EVENTO

DETALHAMENTO DO PRODUTO: REALIZAR EVENTOS OU FESTIVALS TEMÁTICOS NA ÁREA DO ESPORTE UTILIZANDO O COMPLEXO ESPORTIVO DA FHA.

PÚBLICO ALVO: CIDADÃO

FINALIDADE: FOMENTAR, REALIZAR E APOIAR FESTIVALS TEMÁTICOS NA ÁREA DO ESPORTE TORNANDO-OS ACESSÍVEL AO CIDADÃO.

Territórios	Físico			Orçamentário		
	Programado PPAG	Executado Jan/Jun	%	Programado PPAG	Executado Jan/Jun	%
Metropolitano	1	0	0,00	53.000,00	0,00	0,00
Total	1	0	0,00	53.000,00	0,00	0,00

PROGRAMA : 113 - ORDENAMENTO TERRITORIAL DE MINAS GERAIS

Programa Unissetorial

UNIDADE RESPONSÁVEL : 2061 - FUNDAÇÃO JOÃO PINHEIRO

OBJETIVO DO PROGRAMA : DETERMINAR E DEMARCAR AS DIVISAS MUNICIPAIS; EFETUAR ESTUDOS PARA CRIAÇÃO DE DISTRITOS; CERTIFICAR O PERTENCIMENTO MUNICIPAL DOS ELEMENTOS DO TERRITÓRIO; MANTER A BASE DA DIVISÃO TERRITORIAL MUNICIPAL E DISTRITAL DE MINAS GERAIS; EXECUTAR O MAPEAMENTO BÁSICO SISTEMÁTICO E DENSIFICAR A REDE PLANIMÉTRICA BÁSICA DO SISTEMA GEODÉSICO BRASILEIRO EM MINAS GERAIS.

Territórios	Orçamentário		
	Programado PPAG	Executado Jan/Jun	%
Mata	0,00	591,90	-
Metropolitano	87.308,00	7.091,14	8,12
Total	87.308,00	7.683,04	8,80

AÇÕES DO PROGRAMA POR UNIDADE ORÇAMENTÁRIA

2061 - FUNDAÇÃO JOÃO PINHEIRO

AÇÃO : 4267 - CONSTRUÇÃO DE MAPEAMENTO TERRITORIAL

Ação de Acompanhamento Geral

Produto : DEMANDA AGENDADA ATENDIDA Unidade de Medida : PERCENTUAL

DETALHAMENTO DO PRODUTO: MARCO GEODÉSICO DE 1ª ORDEM IMPLANTADO, MAPEAMENTO BÁSICO OU MAPA MUNICIPAL CONSTRUÍDO E IEDE APROVISIONADA.

PÚBLICO ALVO: SECRETARIAS DE ESTADO, ÓRGÃOS PÚBLICOS SETORIAIS, PREFEITURAS, INSTITUIÇÕES DE PESQUISA, UNIVERSIDADES E SOCIEDADE EM GERAL

FINALIDADE: ADENSAR A REDE GEODÉSICA DO SISTEMA GEODÉSICO BRASILEIRO E CONSTRUIR AS DIVERSAS ETAPAS DO MAPEAMENTO BÁSICO SISTEMÁTICO, MAPAS MUNICIPAIS E GEOCARTOGRAFIA DO INTERESSE DO ORDENAMENTO TERRITORIAL DO ESTADO DE MINAS GERAIS. APROVISIONAR A INFRAESTRUTURA ESTADUAL DE DADOS ESPACIAIS DE MINAS GERAIS

Territórios	Físico			Orçamentário		
	Programado PPAG	Executado Jan/Jun	%	Programado PPAG	Executado Jan/Jun	%
Mata	0	0	-	0,00	591,90	-
Metropolitano	100	0	0,00	28.000,00	3.576,53	12,77
Total	100	0	0,00	28.000,00	4.168,43	14,89

AÇÃO : 4273 - MANUTENÇÃO DA DIVISÃO TERRITORIAL DE MINAS GERAIS

Ação de Acompanhamento Geral

Produto : DEMANDA AGENDADA ATENDIDA Unidade de Medida : PERCENTUAL

DETALHAMENTO DO PRODUTO: MANUTENÇÃO DA BASE CARTOGRÁFICA COM A DIVISÃO TERRITORIAL DE MINAS GERAIS, MANUTENÇÃO DAS INFORMAÇÕES DE ÁREAS DE MUNICÍPIOS E DISTRITOS DO ESTADO, CERTIFICAÇÃO DE PERTENCIMENTO MUNICIPAL DE ELEMENTOS DO TERRITÓRIO E ESTUDOS DE PROJETOS DE LEI PARA CRIAÇÃO DE DISTRITOS. DETERMINAÇÃO E DEMARCAÇÃO DE DIVISAS MUNICIPAIS.

PÚBLICO ALVO: SECRETARIAS DE ESTADO, ÓRGÃOS PÚBLICOS SETORIAIS, PREFEITURAS, INSTITUIÇÕES DE PESQUISA, UNIVERSIDADES E SOCIEDADE EM GERAL

FINALIDADE: MANUTENÇÃO DA DIVISÃO TERRITORIAL DE MG ESTABELECIDADA EM LEIS. CABE A FJP PROVER TODOS OS ESTUDOS, PERÍCIAS E TRABALHOS DE DEMARCAÇÃO TERRITORIAL, CÁLCULOS E RETIFICAÇÕES DE ÁREAS DOS MUNICÍPIOS PARA DISTRIBUIÇÃO DO ICMS, VALOR ADICIONADO RELATIVO À USINA HIDRELÉTRICA QUE OCUPA TERRITÓRIO DE MAIS DE UM MUNICÍPIO E PARA DISTRIBUIÇÃO DO VALOR ADICIONADO FISCAL, RELATIVO À CIRCULAÇÃO DE ENERGIA ELÉTRICA. CERTIFICAÇÃO DE PERTENCIMENTO MUNICIPAL. ESTUDOS E PROJETOS DE LEI DE CRIAÇÃO DE DISTRITOS.

Territórios	Físico			Orçamentário		
	Programado PPAG	Executado Jan/Jun	%	Programado PPAG	Executado Jan/Jun	%
Metropolitano	100	0	0,00	59.308,00	3.514,61	5,93
Total	100	0	0,00	59.308,00	3.514,61	5,93

RELATÓRIO INSTITUCIONAL DE MONITORAMENTO
DEMONSTRATIVO DE EXECUÇÃO FÍSICA E FINANCEIRA - JAN A JUN
DESENVOLVIMENTO PRODUTIVO, CIENTÍFICO E TECNOLÓGICO

PROGRAMA : 116 - MINAS DIGITAL

Programa Multissetorial

UNIDADE RESPONSÁVEL : 1221 - SECRETARIA DE ESTADO DE DESENVOLVIMENTO ECONÔMICO, CIÊNCIA, TECNOLOGIA E ENSINO SUPERIOR

OBJETIVO DO PROGRAMA : ESTIMULAR O DESENVOLVIMENTO ECONÔMICO E SOCIAL SUSTENTÁVEL A FIM DE REDUZIR AS DESIGUALDADES REGIONAIS, ATRAVÉS DO EMPREENDEDORISMO DE BASE TECNOLÓGICA E DA INOVAÇÃO, POR MEIO DA CONSTRUÇÃO DE POLÍTICAS PÚBLICAS VISANDO À IMPLANTAÇÃO E A MANUTENÇÃO DE AMBIENTES DE INOVAÇÃO E DE FERRAMENTAS QUE POSSAM CONTRIBUIR AO ESTABELECIMENTO DE NOVOS PRODUTOS DE ALTA COMPLEXIDADE E VALOR ESTRATÉGICO PARA O ESTADO, DE ACORDO COM OS CONCEITOS E OPORTUNIDADES DA NOVA ECONOMIA.

Territórios	Orçamentário		
	Programado PPAG	Executado Jan/Jun	%
Alto Jequitinhonha	293.716,00	153.080,10	52,12
Caparaó	910.519,00	428.624,28	47,07
Central	117.486,00	45.924,03	39,09
Mata	793.032,00	428.624,28	54,05
Médio e Baixo Jequitinhonha	146.858,00	91.848,06	62,54
Metropolitano	1.791.665,00	3.306.725,00	184,56
Mucuri	117.486,00	61.232,04	52,12
Multiterritorial	83.651.977,00	0,00	0,00
Noroeste	205.601,00	91.848,06	44,67
Norte	675.546,00	2.040.653,25	302,07
Oeste	558.060,00	244.928,16	43,89
Sudoeste	499.317,00	260.236,17	52,12
Sul	969.262,00	489.856,32	50,54
Triângulo Norte	381.830,00	214.312,14	56,13
Triângulo Sul	352.459,00	153.080,10	43,43
Vale do Aço	411.202,00	244.928,16	59,56
Vale do Rio Doce	381.830,00	137.772,09	36,08
Vertentes	910.518,00	489.855,88	53,80
Total	93.168.364,00	8.883.528,12	9,53

AÇÕES DO PROGRAMA POR UNIDADE ORÇAMENTÁRIA

1221 - SECRETARIA DE ESTADO DE DESENVOLVIMENTO ECONÔMICO, CIÊNCIA, TECNOLOGIA E ENSINO SUPERIOR

AÇÃO : 1077 - APOIO A PROJETOS DO SISTEMA DE CIÊNCIA, TECNOLOGIA, INOVAÇÃO E ENSINO SUPERIOR

Ação de Acompanhamento Geral

Produto : AÇÃO DE APOIO REALIZADA

Unidade de Medida : AÇÃO

DETALHAMENTO DO PRODUTO: APOIO TÉCNICO, ADMINISTRATIVO E OPERACIONAL A PROJETOS NA ÁREA DE CIÊNCIA E TECNOLOGIA NA FASE DE NEGOCIAÇÃO E IMPLEMENTAÇÃO INICIAL.

PÚBLICO ALVO: PEQUENOS E MICRO EMPRESÁRIOS QUE COMPÕEM O SETOR PRODUTIVO DOS ARRANJOS PRODUTIVOS EM BIOTECNOLOGIA, BIOCOMBUSTÍVEIS, ELETROELETRÔNICOS, SOFTWARES E DOS POLOS DE EXCELENÇA E INOVAÇÃO

FINALIDADE: PROMOVER A AGREGAÇÃO DE VALOR NA ATIVIDADE ECONÔMICA, ATRAVÉS DA ATRAÇÃO DE NEGÓCIOS DE MAIOR VALOR E CONTEÚDO TECNOLÓGICO; FOMENTO A INOVAÇÃO TECNOLÓGICA E PROMOÇÃO DO DESENVOLVIMENTO CIENTÍFICO TECNOLÓGICO NAS VÁRIAS CADEIAS PRODUTIVAS POR INDUÇÃO, COM ÊNFASE NA GERAÇÃO, DOMÍNIO E TRANSFERÊNCIA DE INTELIGÊNCIA DO PROCESSO PRODUTIVO.

Territórios	Físico			Orçamentário		
	Programado PPAG	Executado Jan/Jun	%	Programado PPAG	Executado Jan/Jun	%
Multiterritorial	1	0	0,00	1.017.000,00	0,00	0,00
Total	1	0	0,00	1.017.000,00	0,00	0,00

RELATÓRIO INSTITUCIONAL DE MONITORAMENTO
DEMONSTRATIVO DE EXECUÇÃO FÍSICA E FINANCEIRA - JAN A JUN
DESENVOLVIMENTO PRODUTIVO, CIENTÍFICO E TECNOLÓGICO

AÇÃO : 1100 - MANUTENÇÃO E OPERACIONALIZAÇÃO DAS UNIDADES TECNOLÓGICAS

Ação de Acompanhamento Geral

Ação com meta física não cumulativa

Produto : UNIDADE ATENDIDA **Unidade de Medida : UNIDADE**

DETALHAMENTO DO PRODUTO: UNIDADES TECNOLÓGICAS DE CAPACITAÇÃO COM QUALIFICAÇÃO PROFISSIONAL, PROJETOS COMUNITÁRIOS, INCLUSÃO DIGITAL, ENSINO SUPERIOR COM OS CVTS/UAITECS.

PÚBLICO ALVO: COMUNIDADE DEMANDANTE/USUÁRIA DE INOVAÇÕES TECNOLÓGICAS

FINALIDADE: GARANTIR A FUNCIONALIDADE DAS UNIDADES TECNOLÓGICAS, COM FOCO NA DISSEMINAÇÃO DO CONHECIMENTO, BUSCANDO A CONSTRUÇÃO DE PARCERIAS COM VISTAS À ATUALIZAÇÃO TECNOLÓGICA E ASSEGURANDO A CONTINUIDADE DOS OBJETIVOS DO PROGRAMA E SUA AMPLIAÇÃO POR MEIO DA OFERTA DE VAGAS DE EDUCAÇÃO À DISTÂNCIA NO ENSINO SUPERIOR INCLUSIVE O TECNOLÓGICO.

Territórios	Físico			Orçamentário		
	Programado PPAG	Executado Jan/Jun	%	Programado PPAG	Executado Jan/Jun	%
Alto Jequitinhonha	10	10	100,00	293.716,00	153.080,10	52,12
Caparaó	31	28	90,32	910.519,00	428.624,28	47,07
Central	4	3	75,00	117.486,00	45.924,03	39,09
Mata	27	28	103,70	793.032,00	428.624,28	54,05
Médio e Baixo Jequitinhonha	5	6	120,00	146.858,00	91.848,06	62,54
Metropolitano	61	56	91,80	1.791.665,00	857.248,56	47,85
Mucuri	4	4	100,00	117.486,00	61.232,04	52,12
Noroeste	7	6	85,71	205.601,00	91.848,06	44,67
Norte	23	21	91,30	675.546,00	321.468,21	47,59
Oeste	19	16	84,21	558.060,00	244.928,16	43,89
Sudoeste	17	17	100,00	499.317,00	260.236,17	52,12
Sul	33	32	96,97	969.262,00	489.856,32	50,54
Triângulo Norte	13	14	107,69	381.830,00	214.312,14	56,13
Triângulo Sul	12	10	83,33	352.459,00	153.080,10	43,43
Vale do Aço	14	16	114,29	411.202,00	244.928,16	59,56
Vale do Rio Doce	13	9	69,23	381.830,00	137.772,09	36,08
Vertentes	31	32	103,23	910.518,00	489.855,88	53,80
Total	324	308	95,06	9.516.387,00	4.714.866,64	49,54

2071 - FUNDAÇÃO DE AMPARO À PESQUISA DO ESTADO DE MINAS GERAIS

AÇÃO : 1028 - IMPLANTAÇÃO DE NOVAS UAITECS - UNIVERSIDADE ABERTA E INTEGRADA DE MINAS GERAIS

Ações de Acompanhamento Intensivo

Produto : UNIDADE ESTRUTURADA PARA O ATENDIMENTO **Unidade de Medida : UNIDADE**

DETALHAMENTO DO PRODUTO: UNIDADE CVT/UAITEC IMPLANTADA, COM CURSOS DISPONÍVEIS PARA A POPULAÇÃO. CADA POLO UAITEC CONTA COM: 02 (DUAS) SALAS DE EDUCAÇÃO A DISTÂNCIA, COM CAPACIDADE MÉDIA DE 25 ALUNOS EM CADA UMA, CONECTADAS ATRAVÉS DE UM AVANÇADO SISTEMA DE VIDEOCONFERÊNCIA, TVS DE LED, ALÉM DE LOUSA INTERATIVA DIGITAL COM SISTEMA MULTIMÍDIA; SALA DE INFORMÁTICA COM CAPACIDADE PARA ATENDIMENTO DE 20(VINTE) USUÁRIOS SIMULTANEAMENTE 01 (UM) ESPAÇO DE COWORKING PARA ATÉ 06 LUGARES ESPAÇO PARA BIBLIOTECA FÍSICA SALAS PARA MONITORES/TUTORES ACESSO A VÁRIAS BIBLIOTECAS VIRTUAIS.

PÚBLICO ALVO: SECRETARIAS DE ESTADO, ÓRGÃOS PÚBLICOS SETORIAIS, PREFEITURAS, INSTITUIÇÕES DE PESQUISA, UNIVERSIDADES E SOCIEDADE EM GERAL

FINALIDADE: PROMOVER A INCLUSÃO DIGITAL E SOCIAL; PROMOVER A CAPACITAÇÃO E QUALIFICAÇÃO PROFISSIONAL; INCENTIVAR E FOMENTAR A CULTURA INOVADORA E EMPREENDEDORA NOS CIDADÃOS; ESTIMULAR, ESTRUTURAR E CONSOLIDAR O SISTEMA ESTADUAL DE INOVAÇÃO, ARTICULANDO ÀS ESTRATÉGIAS DE DESENVOLVIMENTO PRODUTIVO, SOCIAL E AMBIENTAL DO ESTADO; SUPERAR AS DESIGUALDADES CIENTÍFICAS E/OU TECNOLÓGICAS NOS TERRITÓRIOS.

Territórios	Físico			Orçamentário		
	Programado PPAG	Executado Jan/Jun	%	Programado PPAG	Executado Jan/Jun	%
Multiterritorial	18	0	0,00	100.000,00	0,00	0,00
Total	18	0	0,00	100.000,00	0,00	0,00

RELATÓRIO INSTITUCIONAL DE MONITORAMENTO
DEMONSTRATIVO DE EXECUÇÃO FÍSICA E FINANCEIRA - JAN A JUN
DESENVOLVIMENTO PRODUTIVO, CIENTÍFICO E TECNOLÓGICO

AÇÃO : 1029 - IMPLANTAÇÃO DE HUBS DE INOVAÇÃO NOS TERRITÓRIOS DE DESENVOLVIMENTO

Ações de Acompanhamento Intensivo

Produto : HUB DE INOVAÇÃO IMPLANTADO

Unidade de Medida : UNIDADE

DETALHAMENTO DO PRODUTO: CADA HUB DE INOVAÇÃO CONTA COM: 02 (DUAS) SALAS DE EDUCAÇÃO A DISTÂNCIA, COM CAPACIDADE MÉDIA DE 25 ALUNOS EM CADA UMA, CONECTADAS ATRAVÉS DE UM AVANÇADO SISTEMA DE VIDEOCONFERÊNCIA, TVS DE LED, ALÉM DE LOUSA INTERATIVA DIGITAL COM SISTEMA MULTIMÍDIA; SALA DE INFORMÁTICA COM CAPACIDADE PARA ATENDIMENTO DE 20(VINTE) USUÁRIOS SIMULTANEAMENTE 01 (UM) ESPAÇO DE COWORKING PARA ATÉ 30 LUGARES 02 (DUAS) SALAS DE REUNIÃO PARA ATENDIMENTO EM GERAL ESPAÇO PARA BIBLIOTECA FÍSICA SALAS PARA MONITORES/TUTORES ESPAÇO DE CONVIVÊNCIA

PÚBLICO ALVO: EMPRESAS INOVADORAS, INSTITUIÇÕES DE PESQUISA E AGENTES GOVERNAMENTAIS

FINALIDADE: AUMENTAR A INCLUSÃO DIGITAL E SOCIAL DOS CIDADÃOS; INCENTIVAR O EMPREENDEDORISMO E A INOVAÇÃO ATRAVÉS DA CAPACITAÇÃO E QUALIFICAÇÃO PROFISSIONAL; FORTALECER A ARTICULAÇÃO ENTRE UNIVERSIDADE, EMPRESAS E A SOCIEDADE; CONTRIBUIR PARA A GERAÇÃO DE EMPREGO E RENDA PARA A DIVERSIFICAÇÃO DA ECONOMIA MINEIRA; EXPANDIR A OFERTA DO ENSINO SUPERIOR A NÍVEL TECNOLÓGICO EM TECNOLOGIA DA INFORMAÇÃO - TI - E ECONOMIA CRIATIVA NO ÂMBITO DO ESTADO DE MINAS GERAIS; PROMOVER SINERGIA NOS TERRITÓRIOS DE DESENVOLVIMENTO, NAS AÇÕES DE CIÊNCIA, TECNOLOGIA E ENSINO SUPERIOR.

Territórios	Físico			Orçamentário		
	Programado PPAG	Executado Jan/Jun	%	Programado PPAG	Executado Jan/Jun	%
Multiterritorial	10	0	0,00	100.000,00	0,00	0,00
Total	10	0	0,00	100.000,00	0,00	0,00

AÇÃO : 1055 - TERRITÓRIOS REGIONAIS DE CIÊNCIA, TECNOLOGIA E INOVAÇÃO - C,T & I

Ação de Acompanhamento Geral

Produto : TERRITÓRIO DE DESENVOLVIMENTO APOIADO

Unidade de Medida : UNIDADE

DETALHAMENTO DO PRODUTO: A AÇÃO APOIA (APOIO TÉCNICO E/OU FINANCEIRO) PARA A INSTALAÇÃO DOS POLOS REGIONAIS DE INOVAÇÃO QUE ABRIGARÃO UMA SÉRIE DE AÇÕES VOLTADAS PARA O DESENVOLVIMENTO REGIONAL SUSTENTÁVEL, EIXO CENTRAL DO PROJETO, QUE TEM COMO FOCO A EDUCAÇÃO SUSTENTÁVEL, O EMPREENDEDORISMO E A INOVAÇÃO. OS POLOS FUNCIONARÃO POR MEIO DOS SEUS AGENTES (AGENTES REGIONAIS DE INOVAÇÃO), RESPONSÁVEIS POR ARTICULAR, FOMENTAR E DISSEMINAR A CULTURA DA INOVAÇÃO NOS TERRITÓRIOS.

PÚBLICO ALVO: SECRETARIAS DE ESTADO, ÓRGÃOS PÚBLICOS SETORIAIS, PREFEITURAS, INSTITUIÇÕES DE PESQUISA, UNIVERSIDADES E SOCIEDADE EM GERAL

FINALIDADE: APOIAR OS 17 TERRITÓRIOS DE DESENVOLVIMENTO, DISSEMINANDO A CULTURA DA INOVAÇÃO, CONTRIBUINDO EFETIVAMENTE PARA A PROMOÇÃO DO DESENVOLVIMENTO REGIONAL SUSTENTÁVEL, A PARTIR DAS DEMANDAS DOS FÓRUMS REGIONAIS.

Territórios	Físico			Orçamentário		
	Programado PPAG	Executado Jan/Jun	%	Programado PPAG	Executado Jan/Jun	%
Multiterritorial	17	0	0,00	18.946.587,00	0,00	0,00
Total	17	0	0,00	18.946.587,00	0,00	0,00

AÇÃO : 1070 - APOIO AOS AMBIENTES DE INOVAÇÃO

Ação de Acompanhamento Geral

Produto : PARQUES OU INCUBADORAS DE BASE TECNOLÓGICA APOIADOS

Unidade de Medida : UNIDADE

DETALHAMENTO DO PRODUTO: A AÇÃO APOIA (APOIO TÉCNICO E/OU FINANCEIRO) AMBIENTES DE INOVAÇÃO DO ESTADO DE MINAS GERAIS: INCUBADORAS DE EMPRESAS DE BASE TECNOLÓGICA E PARQUES TECNOLÓGICOS.

PÚBLICO ALVO: INSTITUTOS DE CIÊNCIA E TECNOLOGIA ENVOLVIDOS NA PRODUÇÃO E TRANSFERÊNCIA DO CONHECIMENTO PARA A SOCIEDADE

FINALIDADE: ESTIMULAR O DESENVOLVIMENTO DO EMPREENDEDORISMO DE BASE TECNOLÓGICA E DA INOVAÇÃO, POR MEIO DA CONSTRUÇÃO DE POLÍTICAS PÚBLICAS VISANDO A IMPLANTAÇÃO E A MANUTENÇÃO DE AMBIENTES DE INOVAÇÃO E DE FERRAMENTAS QUE POSSAM CONTRIBUIR AO ESTABELECIMENTO DE NOVOS PRODUTOS DE ALTA COMPLEXIDADE E VALOR ESTRATÉGICO PARA O ESTADO, DE ACORDO COM OS CONCEITOS E OPORTUNIDADES DA NOVA ECONOMIA.

Territórios	Físico			Orçamentário		
	Programado PPAG	Executado Jan/Jun	%	Programado PPAG	Executado Jan/Jun	%
Multiterritorial	33	0	0,00	4.400.000,00	0,00	0,00
Total	33	0	0,00	4.400.000,00	0,00	0,00

RELATÓRIO INSTITUCIONAL DE MONITORAMENTO
DEMONSTRATIVO DE EXECUÇÃO FÍSICA E FINANCEIRA - JAN A JUN
DESENVOLVIMENTO PRODUTIVO, CIENTÍFICO E TECNOLÓGICO

AÇÃO : 1071 - REDE DE INOVAÇÃO TECNOLÓGICA

Ação de Acompanhamento Geral

Produto : PARCERIAS DE TRANSFERÊNCIA E CO-DESENVOLVIMENTO CONSOLIDADAS

Unidade de Medida : UNIDADE

DETALHAMENTO DO PRODUTO: A AÇÃO INCENTIVA PARCERIAS ENTRE ACADEMIA, EMPRESA E GOVERNO, POR MEIO DE ASSINATURA DE ACORDOS, PROTOCOLOS DE INTENÇÃO, CONVENIOS, TERMOS DE COOPERAÇÃO TÉCNICA, DENTRE OUTROS. AS PARCERIAS OCORRERÃO ENTRE TODAS AS ESFERAS DE GOVERNO, COM UNIVERSIDADES, INSTITUIÇÕES DE PESQUISAS, EMPRESAS, ORGAOS E DEMAIS ENTES CIENTÍFICOS E TECNOLÓGICOS NACIONAIS E INTERNACIONAIS. O PRODUTO IRA GERAR RESULTADOS POSITIVOS PARA O ESTADO E SOCIEDADE NO QUE TANGE A: • DISSEMINAÇÃO DA CULTURA DA INOVAÇÃO E DO EMPREENDEDORISMO NO ESTADO; • FORMULAÇÃO DE POLÍTICAS PÚBLICAS VOLTADAS PARA A INOVAÇÃO; • TRANSFERÊNCIA DE CONHECIMENTO E TECNOLOGIA NA UNIAO DE OFERTAS E DEMANDAS ENTRE EMPRESAS E UNIVERSIDADES; • OPORTUNIDADES PARA INSERÇÃO NO AMBIENTE DE INOVAÇÃO, ESTIMULANDO O COMPORTAMENTO EMPREENDEDOR; • IDENTIFICAR PROJETOS DE PESQUISA APLICADA COM POTENCIAL PARA GERAR INOVAÇÕES TECNOLÓGICAS, APOIANDO O DESENVOLVIMENTO DE ESTUDO DE VIABILIDADE TÉCNICA, COMERCIAL, AMBIENTAL E SOCIAL (EVTECIAS) E PROTOTIPOS PARA VIABILIZAR A TRANSFORMAÇÃO DOS PROJETOS INOVADORES EM NOVOS PRODUTOS E/OU PROCESSOS PARA O MERCADO; • DIVULGAR AS TECNOLOGIAS APOIADAS PELO PROGRAMA DE INCENTIVO A INOVAÇÃO (PII) PARA POTENCIAIS INVESTIDORES POR MEIO DE RODADA DE NEGÓCIO, MATERIAL GRÁFICO E DOS LIVROS PUBLICADOS AO FINAL DO PROGRAMA; • PROMOVER O INTERCÂMBIO DE PROCESSOS, PRODUTOS E SERVIÇOS INOVADORES DESPERTANDO O OLHAR DAS PESSOAS E DISSEMINANDO O CONHECIMENTO, GERANDO OPORTUNIDADES DE NEGÓCIOS DE CIÊNCIA, TECNOLOGIA E INOVAÇÃO E OFERECENDO SUPORTE PARA FOMENTAR E VIABILIZAR NOVOS PROJETOS DE INOVAÇÃO POR MEIO DO SISTEMA MINEIRO DE INOVAÇÃO – SIMI; • PRODUÇÃO E DIVULGAÇÃO DE CONTEÚDOS RELACIONADOS A INOVAÇÃO E EMPREENDEDORISMO, ATRAINDO ATENÇÃO PARA MINAS A PARTIR DA EXPOSIÇÃO DE PROJETOS, AÇÕES, COMPETÊNCIAS E CONHECIMENTOS GERADOS NA ÁREA DE INOVAÇÃO E NEGÓCIO, POR MEIO DE FEIRAS, ENCONTROS DE INOVAÇÃO, SEMINÁRIOS E PLATAFORMA VIRTUAL; • MELHORIA DO ACESSO A INTERNET PELA POPULAÇÃO, COM INFRAESTRUTURA DE BANDA LARGA POR MEIO DE ACESSO GRATUITO A INTERNET EM HOTSPOTS PELAS COMUNIDADES LOCAIS, INTEGRANDO TAMBÉM OS ENTES MUNICIPAIS EM UMA MESMA REDE DE TELECOMUNICAÇÕES • METODOLOGIA DE ORIENTAÇÃO AOS EMPREENDEDORES DE TECNOLOGIA SOBRE OS PRÓXIMOS PASSOS PARA SE ATINGIR A INOVAÇÃO NO ESTÁGIO ATUAL A QUE ELES SE ENCONTRAM – FAROL DA INOVAÇÃO

PÚBLICO ALVO: COMUNIDADE DEMANDANTE/USUÁRIA DE INOVAÇÕES TECNOLÓGICAS

FINALIDADE: ESTIMULAR AS PARCERIAS ENTRE OS AGENTES DA REDE DE INOVAÇÃO, A FIM DE CRIAR UM AMBIENTE PROPÍCIO AO DESENVOLVIMENTO DE NOVOS PRODUTOS, PROCESSOS E SERVIÇOS NO ESTADO, CONTRIBUINDO PARA QUE EMPRESAS E ACADEMIA SE APROXIMEM, COM APOIO DO GOVERNO E DOS AGENTES DE FOMENTO, OTIMIZANDO, FORTALECENDO E DANDO VISIBILIDADE AO ECOSISTEMA DE INOVAÇÃO MINEIRO. PROMOVER CONVERGÊNCIA DE AÇÕES GOVERNAMENTAIS, EMPRESARIAIS, ACADÊMICAS DE PESQUISA E TECNOLOGIA PARA, DE FORMA COOPERADA, DESENVOLVER A INOVAÇÃO EM MG.

Territórios	Físico			Orçamentário		
	Programado PPAG	Executado Jan/Jun	%	Programado PPAG	Executado Jan/Jun	%
Multiterritorial	19	0	0,00	18.700.000,00	0,00	0,00
Total	19	0	0,00	18.700.000,00	0,00	0,00

AÇÃO : 4498 - APOIO A PROJETOS ESPECIAIS

Ação de Acompanhamento Geral

Produto : RECURSOS INVESTIDOS

Unidade de Medida : R\$ MIL

DETALHAMENTO DO PRODUTO: VOLUME DE RECURSOS INVESTIDOS PARA ATENDER PROJETOS APROVADOS NESTA AÇÃO

PÚBLICO ALVO: PESQUISADORES DE INSTITUIÇÕES DE ENSINO, PESQUISA E FOMENTO ESTADUAIS

FINALIDADE: APOIAR PROJETOS E CONVÊNIOS DE CIÊNCIA, TECNOLOGIA E INOVAÇÃO DESENVOLVIDOS PELAS INSTITUIÇÕES QUE ATUAM NA ÁREA CIENTÍFICA E TECNOLÓGICA.

Territórios	Físico			Orçamentário		
	Programado PPAG	Executado Jan/Jun	%	Programado PPAG	Executado Jan/Jun	%
Metropolitano	0	2.448	-	0,00	2.449.476,44	-
Multiterritorial	33.550	0	0,00	40.388.390,00	0,00	0,00
Norte	0	1.719	-	0,00	1.719.185,04	-
Total	33.550	4.167	12,42	40.388.390,00	4.168.661,48	10,32

RELATÓRIO INSTITUCIONAL DE MONITORAMENTO
DEMONSTRATIVO DE EXECUÇÃO FÍSICA E FINANCEIRA - JAN A JUN
DESENVOLVIMENTO PRODUTIVO, CIENTÍFICO E TECNOLÓGICO

PROGRAMA : 117 - PESQUISA, DESENVOLVIMENTO E INOVAÇÃO

Programa Unissetorial

UNIDADE RESPONSÁVEL : 2061 - FUNDAÇÃO JOÃO PINHEIRO

OBJETIVO DO PROGRAMA : APOIAR A GERAÇÃO E A DIFUSÃO DE CONHECIMENTOS TÉCNICOS E CIENTÍFICOS PARA O DESENVOLVIMENTO TECNOLÓGICO DE EMPRESAS E DA ADMINISTRAÇÃO PÚBLICA, COM VISTAS À ELEVAÇÃO DA PRODUTIVIDADE E DA COMPETITIVIDADE NO ESTADO E AO DESENVOLVIMENTO ECONÔMICO E SOCIAL SUSTENTÁVEL.

Territórios	Orçamentário		
	Programado PPAG	Executado Jan/Jun	%
Metropolitano	155.000,00	11.798,80	7,61
Total	155.000,00	11.798,80	7,61

AÇÕES DO PROGRAMA POR UNIDADE ORÇAMENTÁRIA

2061 - FUNDAÇÃO JOÃO PINHEIRO

AÇÃO : 4275 - PESQUISA, DESENVOLVIMENTO E INOVAÇÃO NA ÁREA DE GEOTECNOLOGIA

Ação de Acompanhamento Geral

Produto : DEMANDA AGENDADA ATENDIDA **Unidade de Medida : PERCENTUAL**

DETALHAMENTO DO PRODUTO: MAPAS TEMÁTICOS, CURSOS NA ÁREA DE GEOTECNOLOGIA, CONSULTORIAS ESPECIALIZADAS NA ÁREA DE GEOPROCESSAMENTO E PESQUISAS INDUZIDAS (ENDOGOVERNAMENTAL).

PÚBLICO ALVO: SECRETARIAS DE ESTADO, ÓRGÃOS PÚBLICOS SETORIAIS, PREFEITURAS, INSTITUIÇÕES DE PESQUISA, UNIVERSIDADES E SOCIEDADE EM GERAL

FINALIDADE: PRESTAR SERVIÇOS E PESQUISAS RELACIONADAS À TRANSFERÊNCIA, À ADAPTAÇÃO, AO APERFEIÇOAMENTO, À CRIAÇÃO E À APLICAÇÃO DE GEOTECNOLOGIAS.

Territórios	Físico			Orçamentário		
	Programado PPAG	Executado Jan/Jun	%	Programado PPAG	Executado Jan/Jun	%
Metropolitano	100	0	0,00	55.000,00	0,00	0,00
Total	100	0	0,00	55.000,00	0,00	0,00

AÇÃO : 4276 - ESTRUTURAÇÃO, DESENVOLVIMENTO E MANUTENÇÃO DA IEDE E GEOPLATAFORMAS

Ação de Acompanhamento Geral

Produto : SISTEMA DISPONIBILIZADO **Unidade de Medida : PERCENTUAL**

DETALHAMENTO DO PRODUTO: ENDEREÇOS DE ACESSO CONTINUAMENTE DISPONÍVEIS

PÚBLICO ALVO: SECRETARIAS DE ESTADO, ÓRGÃOS PÚBLICOS SETORIAIS, PREFEITURAS, INSTITUIÇÕES DE PESQUISA, UNIVERSIDADES E SOCIEDADE EM GERAL

FINALIDADE: GESTÃO DO CONJUNTO DE DADOS, SERVIÇOS E TECNOLOGIAS BASEADOS NA INFRAESTRUTURA ESTADUAL DE DADOS ESPACIAIS - IEDE, SEGUNDO O QUE DETERMINA O DECRETO ESTADUAL 45.394, DE 10/06/2010, PARA PROMOVER O ADEQUADO ORDENAMENTO NA GERAÇÃO, ARMAZENAMENTO, ACESSO, COMPARTILHAMENTO, DISSEMINAÇÃO E USO DOS DADOS GEOSPACIAIS DE ORIGEM ESTADUAL, EM PROVEITO DO DESENVOLVIMENTO DE MINAS GERAIS.

Territórios	Físico			Orçamentário		
	Programado PPAG	Executado Jan/Jun	%	Programado PPAG	Executado Jan/Jun	%
Metropolitano	100	0	0,00	100.000,00	11.798,80	11,80
Total	100	0	0,00	100.000,00	11.798,80	11,80

RELATÓRIO INSTITUCIONAL DE MONITORAMENTO
DEMONSTRATIVO DE EXECUÇÃO FÍSICA E FINANCEIRA - JAN A JUN
DESENVOLVIMENTO PRODUTIVO, CIENTÍFICO E TECNOLÓGICO

PROGRAMA : 118 - MEMÓRIA VIVA: DIFUSÃO CULTURAL PATRIMÔNIO MATERIAL E IMATERIAL

Programa Unissetorial

UNIDADE RESPONSÁVEL : 2151 - FUNDAÇÃO HELENA ANTIPOFF

OBJETIVO DO PROGRAMA : MANTER VIVA A MEMÓRIA DE HELENA ANTIPOFF, ATRAVÉS DE PROGRAMAÇÕES CULTURAIS E ARTÍSTICAS, PESQUISA, PALESTRA, SEMINÁRIOS, TORNANDO A MEMÓRIA ACESSÍVEL NO ÂMBITO MUNICIPAL, ESTADUAL E INTERNACIONAL.

Territórios	Orçamentário		
	Programado PPAG	Executado Jan/Jun	%
Metropolitano	80.000,00	21.822,92	27,28
Total	80.000,00	21.822,92	27,28

AÇÕES DO PROGRAMA POR UNIDADE ORÇAMENTÁRIA

2151 - FUNDAÇÃO HELENA ANTIPOFF

AÇÃO : 4279 - MEMORIAL HELENA ANTIPOFF ITINERANTE

Ação de Acompanhamento Geral

Produto : ATENDIMENTO REALIZADO **Unidade de Medida : ATENDIMENTO**

DETALHAMENTO DO PRODUTO: REALIZAR PALESTRAS SOBRE VIDA E OBRA DE HELENA ANTIPOFF.

PÚBLICO ALVO: ALUNOS

FINALIDADE: DIVULGAR VIDA E OBRA DE HELENA ANTIPOFF ATRAVÉS DE VISITAS ITINERANTES A ESCOLAS DA REGIÃO, CONTRIBUINDO ASSIM PARA A DEMOCRATIZAÇÃO DO ACESSO A CULTURA.

Territórios	Físico			Orçamentário		
	Programado PPAG	Executado Jan/Jun	%	Programado PPAG	Executado Jan/Jun	%
Metropolitano	12	8	66,67	20.000,00	6.549,59	32,75
Total	12	8	66,67	20.000,00	6.549,59	32,75

AÇÃO : 4282 - MEMORIAL ABERTO À VISITAÇÃO E PESQUISA

Ação de Acompanhamento Geral

Produto : PÚBLICO VISITANTE **Unidade de Medida : PESSOA**

DETALHAMENTO DO PRODUTO: RECEBER VISITANTES, PESQUISADORES, COMUNIDADE ACADÊMICA E COMUNIDADE ESCOLAR.

PÚBLICO ALVO: CIDADÃO

FINALIDADE: PROMOVER A COMUNIDADE ACADÊMICA, ESCOLAR E O VISITANTE O CONHECIMENTO SOBRE A VIDA E OBRA DE HELENA ANTIPOFF, ATRAVÉS DE VISITAS AO MEMORIAL HELENA ANTIPOFF.

Territórios	Físico			Orçamentário		
	Programado PPAG	Executado Jan/Jun	%	Programado PPAG	Executado Jan/Jun	%
Metropolitano	2.000	821	41,05	20.000,00	0,00	0,00
Total	2.000	821	41,05	20.000,00	0,00	0,00

RELATÓRIO INSTITUCIONAL DE MONITORAMENTO
DEMONSTRATIVO DE EXECUÇÃO FÍSICA E FINANCEIRA - JAN A JUN
DESENVOLVIMENTO PRODUTIVO, CIENTÍFICO E TECNOLÓGICO

AÇÃO : 4284 - VIVER HELENA ANTIPOFF

Ação de Acompanhamento Geral

Produto : EVENTO REALIZADO **Unidade de Medida : EVENTO**

DETALHAMENTO DO PRODUTO: PALESTRAS, RODAS DE CONVERSA, DEBATES E OUTRAS ATIVIDADES COM O CIDADÃO.

PÚBLICO ALVO: CIDADÃO

FINALIDADE: DIVULGAR VIDA E OBRA DE HELENA ANTIPOFF, POR MEIO DE PROGRAMAÇÕES EVENTOS REALIZADOS NO MÊS DE MARÇO E AGOSTO.

Territórios	Físico			Orçamentário		
	Programado PPAG	Executado Jan/Jun	%	Programado PPAG	Executado Jan/Jun	%
Metropolitano	2	1	50,00	20.000,00	15.273,33	76,37
Total	2	1	50,00	20.000,00	15.273,33	76,37

AÇÃO : 4285 - FEIRA LIVRE

Ação de Acompanhamento Geral

Produto : EVENTO REALIZADO **Unidade de Medida : EVENTO**

DETALHAMENTO DO PRODUTO: PROMOVER OU SUBSIDIAR FEIRA LIVRE TÍPICAS DA REGIÃO LOCAL COM ÊNFASE NA REGIÃO LOCAL

PÚBLICO ALVO: CIDADÃO

FINALIDADE: REALIZAR ATIVIDADES DE ENCONTRO DE ARTESÃOS, AGRICULTORES FAMILIARES, ARTISTAS E PÚBLICO EM GERAL PARA A REALIZAÇÃO DA FEIRA.

Territórios	Físico			Orçamentário		
	Programado PPAG	Executado Jan/Jun	%	Programado PPAG	Executado Jan/Jun	%
Metropolitano	40	20	50,00	20.000,00	0,00	0,00
Total	40	20	50,00	20.000,00	0,00	0,00

RELATÓRIO INSTITUCIONAL DE MONITORAMENTO
DEMONSTRATIVO DE EXECUÇÃO FÍSICA E FINANCEIRA - JAN A JUN
DESENVOLVIMENTO PRODUTIVO, CIENTÍFICO E TECNOLÓGICO

PROGRAMA : 120 - GESTÃO E DESENVOLVIMENTO SUSTENTÁVEL DE RECURSOS HÍDRICOS

Programa Multissetorial

UNIDADE RESPONSÁVEL : 2241 - INSTITUTO MINEIRO DE GESTÃO DAS ÁGUAS

OBJETIVO DO PROGRAMA : MONITORAR E ASSEGURAR OS MÚLTIPLOS USOS DAS ÁGUAS SUPERFICIAIS E SUBTERRÂNEAS EM QUANTIDADE, QUALIDADE E REGIME ADEQUADOS TENDO EM VISTA A SEGURANÇA HÍDRICA PARA A POPULAÇÃO E PARA O DESENVOLVIMENTO DAS ATIVIDADES SOCIAIS, ECONÔMICAS E AMBIENTAIS DO ESTADO, INCENTIVANDO O CONTROLE DAS PERDAS HÍDRICAS.

Territórios	Orçamentário		
	Programado PPAG	Executado Jan/Jun	%
Alto Jequitinhonha	1.340.552,00	0,00	0,00
Caparaó	38.590,00	4.726,99	12,25
Central	51.838,00	7.090,75	13,68
Mata	11.562.125,00	904.829,67	7,83
Médio e Baixo Jequitinhonha	53.236,00	7.964,70	14,96
Metropolitano	21.041.484,00	347.764,06	1,65
Mucuri	1.142.540,00	3.389,49	0,30
Multiterritorial	31.764.777,00	850.492,76	2,68
Noroeste	315.888,00	496.298,78	157,11
Norte	175.862,00	823.336,90	468,17
Oeste	57.186,00	5.498,15	9,61
Sudoeste	1.141.690,00	4.263,83	0,37
Sul	626.554,00	151.080,20	24,11
Triângulo Norte	10.055.074,00	2.855.961,18	28,40
Triângulo Sul	42.540,00	7.627,03	17,93
Vale do Aço	42.540,00	3.122,33	7,34
Vale do Rio Doce	13.114.064,00	214.370,43	1,63
Vertentes	172.712,00	1.056.532,66	611,73
Total	92.739.252,00	7.744.349,91	8,35

AÇÕES DO PROGRAMA POR UNIDADE ORÇAMENTÁRIA

2241 - INSTITUTO MINEIRO DE GESTÃO DAS ÁGUAS

AÇÃO : 4291 - ELABORAÇÃO E ACOMPANHAMENTO DOS PLANOS DIRETORES DE RECURSOS HÍDRICOS E ENQUADRAMENTO DOS CORPOS DE ÁGUA

Ação de Acompanhamento Geral

Produto : PLANOS DIRETORES/ENQUADRAMENTOS DOS CORPOS D'ÁGUA

Unidade de Medida : UNIDADE

DETALHAMENTO DO PRODUTO: CONTRATAÇÃO DE PLANOS DIRETORES E ENQUADRAMENTO DOS CORPOS D'ÁGUA ELABORADOS (2017: SF3); ACOMPANHAMENTO DOS PLANOS (2017: BACIAS DO LESTE, SM1, MU1; 2018: SF3; 2019: SF7; 2020: GD7 E GD8)

PÚBLICO ALVO: GABINETE MILITAR DO GOVERNADOR (COORD. ESTADUAL DE DEFESA CIVIL - CEDEC), SECRETARIA DE ESTADO DE MEIO AMBIENTE E DESENVOLVIMENTO SUSTENTÁVEL - SEMAD, OUTRAS SECRETARIAS DE ESTADO; COMITÊS DE BACIA DE MG / SP / ES / RJ, CENTROS DE PESQUISA, INSTITUIÇÕES FEDERAIS (ANA, IBAMA), UNIVERSIDADES, USUÁRIOS DE RECURSOS HÍDRICOS, OUTRAS ENTIDADES PÚBLICAS OUTRAS ENTIDADES PRIVADA, SOCIEDADE CIVIL

FINALIDADE: FUNDAMENTAR E ORIENTAR A IMPLEMENTAÇÃO DA POLÍTICA ESTADUAL DE RECURSOS HÍDRICOS, BASEADA NOS DISPOSITIVOS DA LEI ESTADUAL 13.199/99, PROPORCIONAR AOS COMITÊS DE BACIAS HIDROGRÁFICAS E UNIDADES DE PLANEJAMENTO E GESTÃO DE RECURSOS HÍDRICOS (UPGRHS) QUE AINDA NÃO POSSUEM PLANOS DIRETORES DE RECURSOS HÍDRICOS A OBTENÇÃO DESTES INSTRUMENTOS DE GESTÃO, VISANDO RECUPERAÇÃO HIDROAMBIENTAL E DESENVOLVIMENTO SUSTENTÁVEL DAS BACIAS HIDROGRÁFICAS. ACOMPANHAR AÇÕES FIRMADAS NOS PLANOS DE RECURSOS HÍDRICOS.

Territórios	Físico			Orçamentário		
	Programado PPAG	Executado Jan/Jun	%	Programado PPAG	Executado Jan/Jun	%
Noroeste	1	0	0,00	68.000,00	0,00	0,00
Total	1	0	0,00	68.000,00	0,00	0,00

RELATÓRIO INSTITUCIONAL DE MONITORAMENTO
DEMONSTRATIVO DE EXECUÇÃO FÍSICA E FINANCEIRA - JAN A JUN
DESENVOLVIMENTO PRODUTIVO, CIENTÍFICO E TECNOLÓGICO

AÇÃO : 4292 - MONITORAMENTO INTEGRADO DAS AGUAS SUBTERRANEAS

Ação de Acompanhamento Geral

Produto : AÇÃO APOIADA **Unidade de Medida : UNIDADE**

DETALHAMENTO DO PRODUTO: ATIVIDADES PARA IMPLANTAÇÃO DA REDE DE MONITORAMENTO DAS AGUAS SUBTERRANEAS, CONTEMPLANDO A CARACTERIZAÇÃO QUANTITATIVA E QUALITATIVA DESSAS ÁGUAS NO ESTADO DE MINAS GERAIS, CONFORME PREVISTO NAS METAS PACTUADAS NO PROJETO, FIRMADO ENTRE IGAM E ANA.

PÚBLICO ALVO: SOCIEDADE CIVIL

FINALIDADE: SUBSIDIAR A GESTÃO AMBIENTAL E DE RECURSOS HÍDRICOS, FORNECENDO INFORMAÇÕES SOBRE A QUALIDADE E QUANTIDADE DAS ÁGUAS SUBTERRÂNEAS DE MINAS GERAIS.

Territórios	Físico			Orçamentário		
	Programado PPAG	Executado Jan/Jun	%	Programado PPAG	Executado Jan/Jun	%
Metropolitano	1	0	0,00	128.850,00	0,00	0,00
Total	1	0	0,00	128.850,00	0,00	0,00

AÇÃO : 4326 - ÁREA DE PROTEÇÃO AMBIENTAL (APA) VÁRZEA DAS FLORES

Ação de Acompanhamento Geral

Produto : NASCENTES PROTEGIDAS/ RECUPERADAS **Unidade de Medida : UNIDADE**

DETALHAMENTO DO PRODUTO: AÇÃO CRIADA PELA EMENDA CPP Nº133.

PÚBLICO ALVO: POPULAÇÃO DE BETIM E CONTAGEM

FINALIDADE: PROTEÇÃO E RECUPERAÇÃO DE NASCENTES DA APA VÁRZEA DAS FLORES

Territórios	Físico			Orçamentário		
	Programado PPAG	Executado Jan/Jun	%	Programado PPAG	Executado Jan/Jun	%
Metropolitano	10	0	0,00	30.000,00	0,00	0,00
Total	10	0	0,00	30.000,00	0,00	0,00

RELATÓRIO INSTITUCIONAL DE MONITORAMENTO
DEMONSTRATIVO DE EXECUÇÃO FÍSICA E FINANCEIRA - JAN A JUN
DESENVOLVIMENTO PRODUTIVO, CIENTÍFICO E TECNOLÓGICO

AÇÃO : 4379 - MONITORAMENTO HIDROLÓGICO

Ação de Acompanhamento Geral

Produto : MUNICÍPIOS ATENDIDOS COM MONITORAMENTO DE VAZÃO

Unidade de Medida : UNIDADE

DETALHAMENTO DO PRODUTO: QUANTITATIVO DE MUNICÍPIOS QUE SERÃO ATENDIDOS COM MONITORAMENTO DE VAZÃO E QUE DEVERÃO ESTAR PRESENTES EM DOCUMENTO CONTENDO CÓDIGO DA ESTAÇÃO, RIO, MEDIÇÃO DE DECARGA LÍQUIDA, MUNICÍPIO, COORDENADAS.

PÚBLICO ALVO: ADMINISTRAÇÃO PÚBLICA ESTADUAL, INSTITUIÇÕES FEDERAIS (ANA, CODEVASF, IBAMA), CENTROS DE PESQUISA, COMITÊS DE BACIAS HIDROGRÁFICAS, UNIVERSIDADES, USUÁRIOS DE RECURSOS HÍDRICOS, ENTIDADES PRIVADAS, ENTIDADES PÚBLICAS E SOCIEDADE CIVIL

FINALIDADE: SUBSIDIAR A GESTÃO AMBIENTAL E DE RECURSOS HÍDRICOS FORNECENDO INFORMAÇÕES SOBRE A QUANTIDADE DAS ÁGUAS DE MINAS GERAIS

Territórios	Físico			Orçamentário		
	Programado PPAG	Executado Jan/Jun	%	Programado PPAG	Executado Jan/Jun	%
Alto Jequitinhonha	0	1	-	0,00	0,00	-
Caparaó	3	4	133,33	27.894,00	0,00	0,00
Central	5	3	60,00	46.490,00	0,00	0,00
Mata	11	8	72,73	102.278,00	0,00	0,00
Médio e Baixo Jequitinhonha	4	6	150,00	37.192,00	0,00	0,00
Metropolitano	8	7	87,50	74.384,00	303.524,62	408,05
Mucuri	5	6	120,00	37.192,00	0,00	0,00
Multiterritorial	15	0	0,00	148.790,00	0,00	0,00
Noroeste	4	8	200,00	37.192,00	0,00	0,00
Norte	15	11	73,33	139.470,00	0,00	0,00
Oeste	5	6	120,00	46.490,00	0,00	0,00
Sudoeste	4	1	25,00	37.192,00	0,00	0,00
Sul	43	41	95,35	399.814,00	0,00	0,00
Triângulo Norte	9	0	0,00	83.682,00	0,00	0,00
Triângulo Sul	4	0	0,00	37.192,00	0,00	0,00
Vale do Aço	4	4	100,00	37.192,00	0,00	0,00
Vale do Rio Doce	4	5	125,00	37.192,00	0,00	0,00
Vertentes	18	11	61,11	167.364,00	0,00	0,00
Total	161	122	75,78	1.497.000,00	303.524,62	20,28

AÇÃO : 4381 - GESTÃO DA INFORMAÇÃO EM RECURSOS HÍDRICOS

Ação de Acompanhamento Geral

Ação com meta física não cumulativa

Produto : BANCO DE DADOS ATUALIZADO

Unidade de Medida : UNIDADE

DETALHAMENTO DO PRODUTO: BANCO DE DADOS DE CADASTRO DE USUÁRIOS DE RECURSOS HÍDRICOS ATUALIZADO E AMPLIADO; ACOMPANHAMENTO DA EXECUÇÃO DO CADASTRO DE USUÁRIOS REALIZADO; MANUTENÇÃO DO SISTEMA ESTADUAL DE INFORMAÇÃO SOBRE RECURSOS HÍDRICOS REALIZADA.

PÚBLICO ALVO: ADMINISTRAÇÃO PÚBLICA ESTADUAL, INSTITUIÇÕES FEDERAIS (ANA, CODEVASF, IBAMA), CENTROS DE PESQUISA, COMITÊS DE BACIAS HIDROGRÁFICAS, UNIVERSIDADES, USUÁRIOS DE RECURSOS HÍDRICOS, ENTIDADES PRIVADAS, ENTIDADES PÚBLICAS E SOCIEDADE CIVIL

FINALIDADE: A AÇÃO TEM COMO FINALIDADE CONTRIBUIR PARA A MELHORIA DA QUALIDADE E QUANTIDADE DAS ÁGUAS DO ESTADO, SEU USO RACIONAL E SUSTENTÁVEL, PROPICIAR O LEVANTAMENTO, PRODUÇÃO E DIFUSÃO DE INFORMAÇÕES SOBRE RECURSOS HÍDRICOS, E PROMOVER O APRIMORAMENTO DO PROCESSO REGULARIZATÓRIO AMBIENTAL.

Territórios	Físico			Orçamentário		
	Programado PPAG	Executado Jan/Jun	%	Programado PPAG	Executado Jan/Jun	%
Metropolitano	1	1	100,00	1.089.000,00	0,00	0,00
Total	1	1	100,00	1.089.000,00	0,00	0,00

RELATÓRIO INSTITUCIONAL DE MONITORAMENTO
DEMONSTRATIVO DE EXECUÇÃO FÍSICA E FINANCEIRA - JAN A JUN
DESENVOLVIMENTO PRODUTIVO, CIENTÍFICO E TECNOLÓGICO

AÇÃO : 4409 - PROGRAMA NACIONAL DE DESENVOLVIMENTO DOS RECURSOS HÍDRICOS - PRO-ÁGUA

Ação de Acompanhamento Geral

Produto : SISTEMA DE ABASTECIMENTO DE ÁGUA IMPLANTADO

Unidade de Medida : SISTEMA

DETALHAMENTO DO PRODUTO: O OBJETIVO PRINCIPAL DO EMPREENDIMENTO DENOMINADO SISTEMA NORTE, INSERIDO NO PROÁGUA NACIONAL, É CONSTRUIR / AMPLIAR SISTEMAS DE ABASTECIMENTO DE ÁGUA PARA 04 MUNICÍPIOS (JANUÁRIA, JANAÚBA, MATO VERDE E RIO PARDO DE MINAS) E CERCA DE 63 (SESSENTA E TRÊS) LOCALIDADES RURAIS SITUADAS NA REGIÃO NORTE DE MINAS GERAIS.

PÚBLICO ALVO: HABITANTES DO NORTE DE MINAS GERAIS

FINALIDADE: CONTRIBUIR PARA A MELHORIA DA QUALIDADE DE VIDA DA POPULAÇÃO, ESPECIALMENTE NAS REGIÕES MENOS DESENVOLVIDAS DE MINAS GERAIS, MEDIANTE PLANEJAMENTO E GESTÃO DOS RECURSOS HÍDRICOS SIMULTANEAMENTE COM A EXPANSÃO E OTIMIZAÇÃO DA INFRA-ESTRUTURA HÍDRICA, DE FORMA A GARANTIR A OFERTA SUSTENTÁVEL DE ÁGUA EM QUANTIDADE E QUALIDADE ADEQUADAS AOS USOS MÚLTIPLOS.

Territórios	Físico			Orçamentário		
	Programado PPAG	Executado Jan/Jun	%	Programado PPAG	Executado Jan/Jun	%
Norte	1	0	0,00	15.000,00	0,00	0,00
Total	1	0	0,00	15.000,00	0,00	0,00

AÇÃO : 4411 - PESQUISA, PROJETOS E PROGRAMAS A GESTÃO DE RECURSOS HÍDRICOS

Ação de Acompanhamento Geral

Produto : ATOS/PROCEDIMENTOS DE REGULAÇÃO DO USO DE RECURSOS HÍDRICOS

Unidade de Medida : UNIDADE

DETALHAMENTO DO PRODUTO: SÃO ATOS/PROCEDIMENTOS DE REGULAÇÃO DO USO DE RECURSOS HÍDRICOS: MODERNIZAÇÃO DOS PROCEDIMENTOS PARA AUTORIZAÇÃO DO USO DE RECURSOS HÍDRICOS; CARTILHA ORIENTATIVA SOBRE REGULARIZAÇÃO PUBLICADA; EDITAL DE CONVOCAÇÃO DOS USUÁRIOS CADASTRADOS NA CAMPANHA "ÁGUA: FAÇA USO LEGAL!" PUBLICADO; ESTUDO, PROGRAMA E PROJETO RELACIONADO COM QUANTIDADE DAS ÁGUAS APROVADO; MANUAL DE OUTORGA REVISADO; BANCO DE DADOS DOS USUÁRIOS REGULARIZADOS DE RECURSOS HÍDRICOS ATUALIZADO NO SISTEMA DE INFORMAÇÕES AMBIENTAIS (SIAM).

PÚBLICO ALVO: ÓRGÃOS E ENTIDADES PÚBLICAS, ENTIDADES PRIVADAS, COMITÊS DE BACIAS HIDROGRÁFICAS, USUÁRIOS DE RECURSOS HÍDRICOS, UNIVERSIDADES E CENTROS DE PESQUISA E SOCIEDADE

FINALIDADE: CONTRIBUIR PARA A MELHORIA DA QUALIDADE E QUANTIDADE DAS ÁGUAS DO ESTADO, SEU USO RACIONAL E SUSTENTÁVEL, PROMOVER O LEVANTAMENTO, PRODUÇÃO E DIFUSÃO DE INFORMAÇÕES SOBRE RECURSOS HÍDRICOS, COM ÊNFASE NO CONTROLE DE PERDAS HÍDRICAS, ALÉM DA PROMOÇÃO E APRIMORAMENTO DO PROCESSO REGULARIZATÓRIO AMBIENTAL.

Territórios	Físico			Orçamentário		
	Programado PPAG	Executado Jan/Jun	%	Programado PPAG	Executado Jan/Jun	%
Metropolitano	1	0	0,00	135.000,00	10.741,04	7,96
Total	1	0	0,00	135.000,00	10.741,04	7,96

AÇÃO : 4413 - GERENCIAMENTO EXECUTIVO PARA IMPLEMENTAÇÃO DOS PROGRAMAS DO PLANO ESTADUAL DE RECURSOS HÍDRICOS

Ação de Acompanhamento Geral

Produto : RELATÓRIO DE SITUAÇÃO DA UNIDADE DE GERENCIAMENTO DO PERH

Unidade de Medida : UNIDADE

DETALHAMENTO DO PRODUTO: RELATÓRIO DE SITUAÇÃO ANUAL DOS RESULTADOS OBTIDOS PELA UNIDADE DE GERENCIAMENTO DO PLANO ESTADUAL DE RECURSOS HÍDRICOS QUANTO AO ACOMPANHAMENTO, MONITORAMENTO E IMPLEMENTAÇÃO DOS PROGRAMAS E SUBPROGRAMAS DO PLANO ESTADUAL. O RELATÓRIO DEVERÁ CONTER UMA DESCRIÇÃO DE TODOS OS TRABALHOS E ATIVIDADES QUE ESTÃO SENDO DESENVOLVIDOS E UMA AVALIAÇÃO DE RESULTADOS QUE FORAM, OU NÃO FORAM ALCANÇADOS.

PÚBLICO ALVO: SISTEMA ESTADUAL DE GERENCIAMENTO DE RECURSOS HÍDRICOS - SEGRH E A POPULAÇÃO DAS RESPECTIVAS BACIAS NO ESTADO DE MINAS GERAIS

FINALIDADE: APLICAÇÃO DOS INSTRUMENTOS DE GESTÃO DA POLÍTICA ESTADUAL DE RECURSOS HÍDRICOS, COM BASE NOS DISPOSITIVOS DA LEI ESTADUAL Nº 13.199/99, PROPORCIONANDO O ACOMPANHAMENTO E IMPLEMENTAÇÃO DOS PROGRAMAS DO PLANO ESTADUAL DE RECURSOS HÍDRICOS E DOS PLANOS DIRETORES DE RECURSOS HÍDRICOS DE BACIAS HIDROGRÁFICAS, VISANDO A CONSERVAÇÃO E RECUPERAÇÃO HIDROAMBIENTAL E O DESENVOLVIMENTO SUSTENTÁVEL DAS BACIAS HIDROGRÁFICAS NO ESTADO DE MINAS GERAIS.

Territórios	Físico			Orçamentário		
	Programado PPAG	Executado Jan/Jun	%	Programado PPAG	Executado Jan/Jun	%
Metropolitano	1	0	0,00	68.000,00	0,00	0,00
Total	1	0	0,00	68.000,00	0,00	0,00

RELATÓRIO INSTITUCIONAL DE MONITORAMENTO
DEMONSTRATIVO DE EXECUÇÃO FÍSICA E FINANCEIRA - JAN A JUN
DESENVOLVIMENTO PRODUTIVO, CIENTÍFICO E TECNOLÓGICO

AÇÃO : 4419 - PACTO NACIONAL PELA GESTÃO DAS ÁGUAS - PROGESTÃO

Ação de Acompanhamento Geral

Produto : AÇÃO APOIADA **Unidade de Medida : UNIDADE**

DETALHAMENTO DO PRODUTO: O PROGRAMA É COMPOSTO POR 37 METAS, SENDO 35 ESTADUAIS E 5 FEDERAIS, AS METAS FEDERAIS OBRIGATORIAMENTE DEVEM SER CUMPRIDAS ATÉ ENTRE OUTUBRO DE 2015 E MARÇO DE 2016, JÁ AS ESTADUAIS PODEM SER CUMPRIDAS ATÉ O ANO DE 2018. ESTAS METAS SÃO TRADUZIDAS EM AÇÕES A SEREM REALIZADAS DURANTE A EXECUÇÃO.

PÚBLICO ALVO: ADMINISTRAÇÃO PÚBLICA ESTADUAL

FINALIDADE: O PROJETO TEM COMO OBJETO O DESENVOLVIMENTO E FORTALECIMENTO INSTITUCIONAL DAS ENTIDADES ESTADUAIS COMPONENTES DO SISTEMA NACIONAL DE GERENCIAMENTO DE RECURSOS HÍDRICOS. NO ESTADO DE MINAS GERAIS É REPRESENTADO PELO INSTITUTO MINEIRO DE GESTÃO DAS ÁGUAS.

Territórios	Físico			Orçamentário		
	Programado PPAG	Executado Jan/Jun	%	Programado PPAG	Executado Jan/Jun	%
Metropolitano	27	0	0,00	1.000,00	0,00	0,00
Total	27	0	0,00	1.000,00	0,00	0,00

AÇÃO : 4421 - PROGRAMA DE ESTÍMULO À DIVULGAÇÃO DE DADOS DE QUALIDADE DE ÁGUA - QUALIÁGUA

Ação de Acompanhamento Geral

Produto : ESTAÇÕES COM MEDIÇÃO DE QUALIDADE DA ÁGUA E VAZÃO MONITORADAS **Unidade de Medida : UNIDADE**

DETALHAMENTO DO PRODUTO: ESTAÇÕES DE MONITORAMENTO COM MEDIÇÃO SIMULTÂNEA DE PARÂMETROS PARA CARACTERIZAÇÃO QUALITATIVA DAS ÁGUAS SUPERFICIAIS E QUANTITATIVA (VAZÃO)

PÚBLICO ALVO: ADMINISTRAÇÃO PÚBLICA ESTADUAL, INSTITUIÇÕES FEDERAIS (ANA, CODEVASF, IBAMA), CENTROS DE PESQUISA, COMITÊS DE BACIAS HIDROGRÁFICAS, UNIVERSIDADES, USUÁRIOS DE RECURSOS HÍDRICOS, ENTIDADES PRIVADAS, ENTIDADES PÚBLICAS E SOCIEDADE CIVIL

FINALIDADE: CONTRIBUIR PARA A GESTÃO SISTEMÁTICA DOS RECURSOS HÍDRICOS, ATRAVÉS DA DIVULGAÇÃO DE DADOS SOBRE A QUALIDADE DAS ÁGUAS SUPERFICIAIS NO ESTADO DE MINAS GERAIS.

Territórios	Físico			Orçamentário		
	Programado PPAG	Executado Jan/Jun	%	Programado PPAG	Executado Jan/Jun	%
Alto Jequitinhonha	8	0	0,00	0,00	0,00	-
Caparaó	0	3	-	0,00	0,00	-
Central	0	2	-	0,00	0,00	-
Mata	9	3	33,33	0,00	0,00	-
Metropolitano	22	1	4,55	1.000,00	1.980,00	198,00
Mucuri	0	3	-	0,00	0,00	-
Noroeste	8	1	12,50	0,00	0,00	-
Oeste	0	4	-	0,00	0,00	-
Sul	0	8	-	0,00	0,00	-
Triângulo Sul	17	0	0,00	0,00	0,00	-
Vale do Aço	0	3	-	0,00	0,00	-
Vale do Rio Doce	30	6	20,00	0,00	0,00	-
Total	94	34	36,17	1.000,00	1.980,00	198,00

RELATÓRIO INSTITUCIONAL DE MONITORAMENTO
DEMONSTRATIVO DE EXECUÇÃO FÍSICA E FINANCEIRA - JAN A JUN
DESENVOLVIMENTO PRODUTIVO, CIENTÍFICO E TECNOLÓGICO

AÇÃO : 4505 - REPASSE DA COBRANÇA PELO USO DE RECURSOS HÍDRICOS

Ação de Acompanhamento Geral

Produto : TRANSFERÊNCIA FINANCEIRA REALIZADA

Unidade de Medida : TRANSFERÊNCIA

DETALHAMENTO DO PRODUTO: TRANSFERÊNCIA FINANCEIRA, PARA AS ENTIDADES EQUIPARADAS À AGÊNCIA DE BACIA, DA TOTALIDADE DOS RECURSOS ARRECADADOS NO PRAZO DE TRINTA DIAS APÓS O VENCIMENTO DO DOCUMENTO DE ARRECAÇÃO ESTADUAL (DAE) REFERENTE AO TRIMESTRE IMEDIATAMENTE ANTERIOR.

PÚBLICO ALVO: AGÊNCIAS DE BACIAS HIDROGRÁFICAS OU ENTIDADES A ELAS EQUIPARADAS

FINALIDADE: A COBRANÇA PELO USO DE RECURSOS HÍDRICOS DE DOMÍNIO DO ESTADO É INSTRUMENTO DE GESTÃO FUNDAMENTAL PARA A IMPLANTAÇÃO DO SISTEMA ESTADUAL DE GERENCIAMENTO DE RECURSOS HÍDRICOS - SEGRH-MG E DEVE ALCANÇAR OS USUÁRIOS DE ÁGUA SUJEITOS À OUTORGA DE MANEIRA PROPORCIONAL E JUSTA. CONSIDERANDO QUE A COBRANÇA É VINCULADA A AÇÃO FOI CRIADA A FIM DE REALIZAR SEU REPASSE PARA O APOIO ÀS AGÊNCIAS DE BACIA OU ENTIDADES A ELAS EQUIPARADAS.

Territórios	Físico			Orçamentário		
	Programado PPAG	Executado Jan/Jun	%	Programado PPAG	Executado Jan/Jun	%
Mata	4	2	50,00	9.750.000,00	772.696,80	7,93
Metropolitano	4	0	0,00	9.750.000,00	0,00	0,00
Triângulo Norte	4	2	50,00	9.750.000,00	2.843.790,16	29,17
Vale do Rio Doce	4	0	0,00	9.750.000,00	0,00	0,00
Vertentes	0	2	-	0,00	1.049.433,75	-
Total	16	6	37,50	39.000.000,00	4.665.920,71	11,96

AÇÃO : 4590 - PLANO DE SEGURANÇA HÍDRICA PARA O ESTADO DE MINAS GERAIS

Ação de Acompanhamento Geral

Produto : AÇÕES DA ESTRATÉGIA DE SEGURANÇA HÍDRICA IMPLEMENTADAS

Unidade de Medida : UNIDADE

DETALHAMENTO DO PRODUTO: A ESTRATÉGIA DE SEGURANÇA HÍDRICA ESTABELECIDADA EM 2016 FORAM CONSOLIDADAS EM UM PLANO, COMPOSTO POR 20 AÇÕES DE CURTO, MÉDIO E LONGO PRAZOS, ORGANIZADAS EM 3 GRUPOS, A SABER: GRUPO A - AÇÕES INSTITUCIONAIS (2 AÇÕES); GRUPO B - AÇÕES DE APOIO (4 AÇÕES); E GRUPO C - AÇÕES PROGRAMÁTICAS (14 AÇÕES). AS AÇÕES DE CURTO PRAZO SÃO: A CRIAÇÃO DE UM GRUPO TÉCNICO DO IGAM PARA ATUAR EM SEGURANÇA HÍDRICA; A REVISÃO DOS ASPECTOS DE REGULAÇÃO DE FUNCIONAMENTO DO IGAM; REALIZAÇÃO DE AÇÕES DE CAPACITAÇÃO; DESENVOLVIMENTO DE EDITAIS DE PESQUISA E REDE DE PESQUISA PARA ATUAR SOBRE AS QUESTÕES DE SEGURANÇA HÍDRICA; MELHORIAS NA REDE DE MONITORAMENTO PARA ATUAR SOBRE OS EVENTOS CRÍTICOS E QUALIDADE DA ÁGUA; INCORPORAÇÃO NOS PLANOS DE BACIA A GESTÃO DOS EVENTOS CRÍTICOS; PREPARAÇÃO DE MANUAIS E PADRÕES; TERMO DE REFERÊNCIA DOS PLANOS DE DRENAGEM E APOIO AS CIDADES PARA EXECUÇÃO.

PÚBLICO ALVO: USUÁRIO DE RECURSOS HÍDRICOS, PODER PÚBLICO MUNICIPAL E ESTADUAL E SOCIEDADE CIVIL

FINALIDADE: DESENVOLVER E FOMENTAR A IMPLEMENTAÇÃO DE AÇÕES PREVISTAS NA ESTRATÉGIA DE SEGURANÇA HÍDRICA ESTABELECIDADA DURANTE O ANO DE 2016, NO SENTIDO DE CONTRIBUIR PARA A REDUÇÃO DA VULNERABILIDADE DA POPULAÇÃO E RESPECTIVAS ATIVIDADES ECONÔMICAS E SOCIAIS AOS EVENTOS HIDROLÓGICOS EXTREMOS, SECAS E INUNDAÇÕES, INCLUINDO QUESTÃO DA QUALIDADE DAS ÁGUAS, BEM COMO A PREVENÇÃO AOS RISCOS PROJETADOS PARA OS USOS DA ÁGUA.

Territórios	Físico			Orçamentário		
	Programado PPAG	Executado Jan/Jun	%	Programado PPAG	Executado Jan/Jun	%
Metropolitano	2	0	0,00	200.000,00	0,00	0,00
Multiterritorial	5	0	0,00	200.000,00	0,00	0,00
Total	7	0	0,00	400.000,00	0,00	0,00

RELATÓRIO INSTITUCIONAL DE MONITORAMENTO
DEMONSTRATIVO DE EXECUÇÃO FÍSICA E FINANCEIRA - JAN A JUN
DESENVOLVIMENTO PRODUTIVO, CIENTÍFICO E TECNOLÓGICO

AÇÃO : 4591 - GESTÃO PARTICIPATIVA, APOIO CONSELHO ESTADUAL DE RECURSOS HÍDRICOS E COMITÊS DE BACIAS HIDROGRÁFICAS E ENTIDADES EQUIPARADAS À AGÊNCIA DE BACIA

Ação de Acompanhamento Geral

Ação com meta física não cumulativa

Produto : ENTE DO SISTEMA ESTADUAL DE GERENCIAMENTO DE RECURSOS HÍDRICOS APOIADO

Unidade de Medida : UNIDADE

DETALHAMENTO DO PRODUTO: CERH (PLENÁRIA E CÂMARAS TÉCNICAS), ENTIDADES EQUIPARADAS À AGÊNCIA DE BACIA E 36 COMITÊS DE BACIAS APOIADOS ATRAVÉS DE: ACOMPANHAMENTO E ALINHAMENTO DE PROCEDIMENTOS ACERCA DOS CONTRATOS DE GESTÃO JUNTO ÀS ENTIDADES EQUIPARADAS À AGÊNCIA DE BACIA, MOBILIZAÇÃO PARA REALIZAÇÃO DE REUNIÕES ORDINÁRIAS, EXTRAORDINÁRIAS E DE CÂMARAS TÉCNICAS; APOIO ATRAVÉS DA PARTICIPAÇÃO DE TÉCNICOS DO IGAM NESTAS REUNIÕES; CAPACITAÇÃO DOS CONSELHEIROS NOS DIVERSOS TEMAS DA GESTÃO DE RECURSOS HÍDRICOS; COORDENAÇÃO DE PROCESSOS ELEITORAIS; GESTÃO DO PORTAL DOS COMITÊS; IMPLEMENTAÇÃO DAS AÇÕES DE COMUNICAÇÃO E MOBILIZAÇÃO JUNTO AOS COMITÊS DE BACIAS HIDROGRÁFICAS, ENTIDADES EQUIPARADAS À AGÊNCIA DE BACIA E ENTES DO SEGRH. OFICINAS DE QUALIFICAÇÃO DE GESTORES E TÉCNICOS MUNICIPAIS; FORMAÇÃO DE GRUPO DE TRABALHO PARA A DEFINIÇÃO DE PRIORIDADES PARA A IMPLEMENTAÇÃO DO PLANO DIRETOR DAS BACIAS HIDROGRÁFICAS

PÚBLICO ALVO: ENTES DO SISTEMA ESTADUAL DE GERENCIAMENTO DE RECURSOS HÍDRICOS

FINALIDADE: FUNDAMENTAR, GARANTIR E ORIENTAR A IMPLEMENTAÇÃO DA POLÍTICA ESTADUAL DE RECURSOS HÍDRICOS E DE SEUS INSTRUMENTOS DE GESTÃO, COM BASE NOS DISPOSITIVOS DA LEI ESTADUAL 13.199/99; PROPORCIONAR O GERENCIAMENTO, ACOMPANHAMENTO, MONITORAMENTO E APOIO EXECUTIVO NAS DIVERSAS ETAPAS PREVISTAS NOS PROGRAMAS DOS PLANOS DIRETORES E A INTEGRAÇÃO DAS POLÍTICAS MUNICIPAIS COM A GESTÃO DE RECURSOS HÍDRICOS.

Territórios	Físico			Orçamentário		
	Programado PPAG	Executado Jan/Jun	%	Programado PPAG	Executado Jan/Jun	%
Caparaó	2	2	100,00	10.696,00	4.726,99	44,19
Central	1	1	100,00	5.348,00	3.122,33	58,38
Mata	2	3	150,00	10.696,00	7.836,80	73,27
Médio e Baixo Jequitinhonha	3	2	66,67	16.044,00	1.270,52	7,92
Metropolitano	7	5	71,43	37.472,00	4.249,49	11,34
Mucuri	1	1	100,00	5.348,00	2.256,15	42,19
Multiterritorial	3	0	0,00	16.044,00	0,00	0,00
Noroeste	2	2	100,00	10.696,00	1.994,91	18,65
Norte	4	2	50,00	21.392,00	1.068,35	4,99
Oeste	2	2	100,00	10.696,00	3.300,59	30,86
Sudoeste	1	1	100,00	5.348,00	3.658,64	68,41
Sul	5	5	100,00	26.740,00	14.185,24	53,05
Triângulo Norte	4	4	100,00	21.392,00	9.973,46	46,62
Triângulo Sul	1	1	100,00	5.348,00	3.658,64	68,41
Vale do Aço	1	1	100,00	5.348,00	3.122,33	58,38
Vale do Rio Doce	3	4	133,33	16.044,00	3.943,66	24,58
Vertentes	1	1	100,00	5.348,00	3.658,64	68,41
Total	43	37	86,05	230.000,00	72.026,74	31,32

RELATÓRIO INSTITUCIONAL DE MONITORAMENTO
DEMONSTRATIVO DE EXECUÇÃO FÍSICA E FINANCEIRA - JAN A JUN
DESENVOLVIMENTO PRODUTIVO, CIENTÍFICO E TECNOLÓGICO

4341 - FUNDO DE RECUPERAÇÃO PROTEÇÃO E DESENVOLVIMENTO SUSTENTÁVEL DAS BACIAS HIDROGRÁFICAS DO ESTADO DE MINAS GERAIS

AÇÃO : 4362 - APOIO À GESTÃO DE RECURSOS HÍDRICOS

Ação de Acompanhamento Geral

Produto : PROJETOS CONVENIADOS **Unidade de Medida : UNIDADE**

DETALHAMENTO DO PRODUTO: APRESENTAÇÃO DO PROJETO, ANÁLISE TÉCNICA-ORÇAMENTÁRIA, ANÁLISE JURÍDICA, APROVAÇÃO E FORMALIZAÇÃO DO CONVÊNIO

PÚBLICO ALVO: PESSOAS JURÍDICAS DE DIREITO PÚBLICO ESTADUAIS E MUNICIPAIS, CONCESSIONÁRIAS MUNICIPAIS E CONSÓRCIOS INTERMUNICIPAIS DE SANEAMENTO BÁSICO E MEIO AMBIENTE, AGÊNCIAS DE BACIAS OU OUTRAS ENTIDADES A ELAS EQUIPARADAS E OUTRAS ORGANIZAÇÕES PREVISTAS NO ART 48 DA LEI DA POLÍTICA ESTADUAL DE RECURSOS HÍDRICOS 13.199/99

FINALIDADE: SUPORTE FINANCEIRO AOS PROGRAMAS E PROJETOS QUE PROMOVAM A RACIONALIZAÇÃO DO USO E A MELHORIA, NOS ASPECTOS QUANTITATIVOS E QUALITATIVOS, DOS RECURSOS HÍDRICOS ELABORADOS POR PESSOAS JURÍDICAS DE DIREITO PÚBLICO ESTADUAIS E MUNICIPAIS, CONCESSIONÁRIAS MUNICIPAIS E CONSÓRCIOS INTERMUNICIPAIS DE SANEAMENTO BÁSICO E MEIO AMBIENTE, AGÊNCIAS DE BACIAS OU OUTRAS ENTIDADES A ELAS EQUIPARADAS E OUTRAS ORGANIZAÇÕES PREVISTAS NO ART 48 DA LEI DA POLÍTICA ESTADUAL DE RECURSOS HÍDRICOS 13.199/99.

Territórios	Físico			Orçamentário		
	Programado PPAG	Executado Jan/Jun	%	Programado PPAG	Executado Jan/Jun	%
Mata	3	0	0,00	600.000,00	124.296,07	20,72
Metropolitano	0	0	-	0,00	25.071,35	-
Multiterritorial	3	0	0,00	18.272.734,00	0,00	0,00
Noroeste	1	0	0,00	200.000,00	81.500,00	40,75
Sul	1	2	200,00	200.000,00	128.027,68	64,01
Triângulo Norte	1	0	0,00	200.000,00	0,00	0,00
Vale do Rio Doce	1	0	0,00	200.000,00	206.458,35	103,23
Total	10	2	20,00	19.672.734,00	565.353,45	2,87

AÇÃO : 4365 - APOIO A GESTÃO DE RECURSOS HÍDRICOS, RECURSOS REEMBOLSÁVEIS

Ação de Acompanhamento Geral

Produto : PROJETOS CONTRATADOS COM EFETIVO REPASSE FINANCEIRO **Unidade de Medida : UNIDADE**

DETALHAMENTO DO PRODUTO: PROJETOS APROVADOS PELO GRUPO COORDENADOR DO FHIDRO, CONVENIADOS E COM EFETIVO REPASSE FINANCEIRO.

PÚBLICO ALVO: PESSOAS JURÍDICAS DE DIREITO PÚBLICO ESTADUAIS E MUNICIPAIS, CONCESSIONÁRIAS MUNICIPAIS E CONSÓRCIOS INTERMUNICIPAIS DE SANEAMENTO BÁSICO E MEIO AMBIENTE, AGÊNCIAS DE BACIAS OU OUTRAS ENTIDADES A ELAS EQUIPARADAS E OUTRAS ORGANIZAÇÕES PREVISTAS NO ART 48 DA LEI DA POLÍTICA ESTADUAL DE RECURSOS HÍDRICOS 13.199/99

FINALIDADE: VIABILIZAR RECURSOS FINANCEIROS P PROJ E PROJETOS QUE PROMOVAM A RACIONALIZAÇÃO DO USO E A MELHORIA DOS REC HÍDRICOS, NOS ASPECTOS QUANTITATIVOS E QUALITATIVOS, ELABORADOS POR PF, PJ DE DIR PÚBLICO ESTADUAIS E MUNICIPAIS, ENTIDADES PRIVADAS SEM FINALIDADE LUCRATIVA, CONCESSIONÁRIAS MUNICIPAIS E CONSÓRCIOS INTERMUNICIPAIS DE SANEAMENTO BÁSICO E MEIO AMBIENTE, AGÊNCIAS DE BACIAS OU OUTRAS ENTIDADES A ELAS EQUIPARADAS E OUTRAS ORGANIZAÇÕES PREVISTAS NO ART 48 DA LEI DA POLÍTICA ESTADUAL DE RECURSOS HÍDRICOS 13.199/99.

Territórios	Físico			Orçamentário		
	Programado PPAG	Executado Jan/Jun	%	Programado PPAG	Executado Jan/Jun	%
Multiterritorial	1	0	0,00	1.000.000,00	0,00	0,00
Total	1	0	0,00	1.000.000,00	0,00	0,00

RELATÓRIO INSTITUCIONAL DE MONITORAMENTO
DEMONSTRATIVO DE EXECUÇÃO FÍSICA E FINANCEIRA - JAN A JUN
DESENVOLVIMENTO PRODUTIVO, CIENTÍFICO E TECNOLÓGICO

AÇÃO : 4386 - APOIO AOS COMITÊS DE BACIAS HIDROGRÁFICAS

Ação de Acompanhamento Geral

Ação com meta física não cumulativa

Produto : COMITÊ DE BACIAS APOIADO

Unidade de Medida : UNIDADE

DETALHAMENTO DO PRODUTO: COMITÊS DE BACIAS INSTITUÍDOS NO ESTADO, APOIADOS FINANCEIRAMENTE ATRAVÉS DA CELEBRAÇÃO DOS CONVÊNIOS E OUTROS INSTRUMENTOS LEGAIS NECESSÁRIOS A ESTRUTURAÇÃO DE SUAS SECRETARIAS EXECUTIVAS, SENDO CUSTEIO E INVESTIMENTO DAS DEMAIS ATIVIDADES, ALÉM DO APOIO NO PLANEJAMENTO E EXECUÇÃO DO INSTRUMENTO.

PÚBLICO ALVO: COMITÊS DE BACIAS HIDROGRÁFICAS

FINALIDADE: PROMOVER O FORTALECIMENTO INSTITUCIONAL DOS COMITÊS DE BACIAS, VISANDO A GESTÃO DESCENTRALIZADA E PARTICIPATIVA, CONFORME PREVISTO NO PLANO ESTADUAL DE RECURSOS HÍDRICOS.

Territórios	Físico			Orçamentário		
	Programado PPAG	Executado Jan/Jun	%	Programado PPAG	Executado Jan/Jun	%
Central	0	1	-	0,00	3.968,42	-
Médio e Baixo Jequitinhonha	0	3	-	0,00	6.694,18	-
Metropolitano	0	1	-	0,00	2.197,56	-
Mucuri	0	1	-	0,00	1.133,34	-
Multiterritorial	27	0	0,00	6.727.209,00	0,00	0,00
Noroeste	0	2	-	0,00	3.867,15	-
Norte	0	2	-	0,00	4.395,12	-
Oeste	0	1	-	0,00	2.197,56	-
Sudoeste	0	1	-	0,00	605,19	-
Sul	0	5	-	0,00	8.867,28	-
Triângulo Norte	0	1	-	0,00	2.197,56	-
Triângulo Sul	0	1	-	0,00	3.968,39	-
Vale do Rio Doce	0	1	-	0,00	3.968,42	-
Vertentes	0	1	-	0,00	3.440,27	-
Total	27	21	77,78	6.727.209,00	47.500,44	0,71

AÇÃO : 4388 - MONITORAMENTO DA QUALIDADE E QUANTIDADE DA ÁGUA

Ações de Acompanhamento Intensivo

Produto : REDE DE MONITORAMENTO DA ÁGUA IMPLANTADA

Unidade de Medida : UNIDADE

DETALHAMENTO DO PRODUTO: PONTOS DE MONITORAMENTO DA QUALIDADE DA ÁGUA ONDE SÃO COLETADAS AS AMOSTRAS A SEREM ANALISADAS E CUJOS DADOS SERÃO TRATADOS E TRANSFORMADOS EM PRODUTOS.

PÚBLICO ALVO: SECRETARIAS DE ESTADO, ÓRGÃOS PÚBLICOS SETORIAIS, PREFEITURAS, INSTITUIÇÕES DE PESQUISA, UNIVERSIDADES E SOCIEDADE EM GERAL

FINALIDADE: APERFEIÇOAMENTO DO MONITORAMENTO DAS ÁGUAS DO ESTADO DE MINAS GERAIS.

Territórios	Físico			Orçamentário		
	Programado PPAG	Executado Jan/Jun	%	Programado PPAG	Executado Jan/Jun	%
Alto Jequitinhonha	2	0	0,00	1.340.552,00	0,00	0,00
Metropolitano	5	0	0,00	3.351.380,00	0,00	0,00
Multiterritorial	0	0	-	0,00	814.204,65	-
Noroeste	0	5	-	0,00	408.936,72	-
Norte	0	6	-	0,00	817.873,43	-
Vale do Rio Doce	3	0	0,00	2.010.828,00	0,00	0,00
Total	10	11	110,00	6.702.760,00	2.041.014,80	30,45

RELATÓRIO INSTITUCIONAL DE MONITORAMENTO
DEMONSTRATIVO DE EXECUÇÃO FÍSICA E FINANCEIRA - JAN A JUN
DESENVOLVIMENTO PRODUTIVO, CIENTÍFICO E TECNOLÓGICO

AÇÃO : 4451 - ELABORAÇÃO E ATUALIZAÇÃO DOS PLANOS DIRETORES DE RECURSOS HÍDRICOS E ENQUADRAMENTO DOS CORPOS DE ÁGUA - FHIDRO

Ação de Acompanhamento Geral

Produto : PLANOS DIRETORES/ENQUADRAMENTOS DOS CORPOS D'ÁGUA **Unidade de Medida : UNIDADE**

DETALHAMENTO DO PRODUTO: CONTRATAÇÃO DE PLANOS DIRETORES E ENQUADRAMENTO DOS CORPOS D'ÁGUA ELABORADOS (2017: BACIAS DO LESTE, MU1,SM1; 2018: SF1; 2019: GD8; 2020:GD7)

PÚBLICO ALVO: GABINETE MILITAR DO GOVERNADOR (COORD. ESTADUAL DE DEFESA CIVIL - CEDEC), SECRETARIA DE ESTADO DE MEIO AMBIENTE E DESENVOLVIMENTO SUSTENTÁVEL - SEMAD, OUTRAS SECRETARIAS DE ESTADO; COMITÊS DE BACIA DE MG / SP / ES / RJ, CENTROS DE PESQUISA, INSTITUIÇÕES FEDERAIS (ANA, IBAMA), UNIVERSIDADES, USUÁRIOS DE RECURSOS HÍDRICOS, OUTRAS ENTIDADES PÚBLICAS OUTRAS ENTIDADES PRIVADA, SOCIEDADE CIVIL

FINALIDADE: FUNDAMENTAR E ORIENTAR A IMPLEMENTAÇÃO DA POLÍTICA ESTADUAL DE REC. HÍDRICOS, COM BASE NOS DISPOSITIVOS LEI ESTADUAL 13.199/99, PROPORCIONANDO AOS COMITÊS DE BACIAS HIDROGR. E ÀS UNIDADES DE PLANEJAMENTO E GESTÃO DE RECURSOS HÍDRICOS (UPGRHS) QUE AINDA NÃO POSSUEM PLANOS DIRETORES DE REC. HÍDRICOS, A OBTENÇÃO DESTE INSTRUMENTO DE GESTÃO, VISANDO A RECUPERAÇÃO HIDROAMBIENTAL E O DESENV. SUSTENTÁVEL DAS RESPECTIVAS BACIAS HIDROGR. ATUALIZAR PLANOS DE REC. HÍDRICOS COM DATA DE VIGÊNCIA JÁ VENCIDAS

Territórios	Físico			Orçamentário		
	Programado PPAG	Executado Jan/Jun	%	Programado PPAG	Executado Jan/Jun	%
Mucuri	1	0	0,00	1.100.000,00	0,00	0,00
Vale do Rio Doce	1	0	0,00	1.100.000,00	0,00	0,00
Total	2	0	0,00	2.200.000,00	0,00	0,00

AÇÃO : 4454 - OPERAÇÃO E MANUTENÇÃO DE RADARES METEOROLÓGICOS

Ação de Acompanhamento Geral

Produto : BOLETIM METEOROLÓGICO EMITIDO **Unidade de Medida : UNIDADE**

DETALHAMENTO DO PRODUTO: DOCUMENTO TÉCNICO CONSTITUÍDO PELA PREVISÃO DIÁRIA DE TEMPO E A DESCRIÇÃO DOS PRINCIPAIS SISTEMAS E FENÔMENOS METEOROLÓGICOS NO ESTADO DE MINAS GERAIS.

PÚBLICO ALVO: SECRETARIA EXECUTIVA DO FUNDO DE RECUPERAÇÃO, PROTEÇÃO E DESENVOLVIMENTO SUSTENTÁVEL DAS BACIAS HIDROGRÁFICAS DO ESTADO DE MINAS GERAIS - FHIDRO E ADMINISTRAÇÃO PÚBLICA

FINALIDADE: FORNECER INFORMAÇÕES METEOROLÓGICAS NO ESTADO MINAS GERAIS, POR MEIO DE RECEBIMENTO, INTERPRETAÇÃO, ARMAZENAMENTO E PUBLICAÇÃO DE DADOS.

Territórios	Físico			Orçamentário		
	Programado PPAG	Executado Jan/Jun	%	Programado PPAG	Executado Jan/Jun	%
Metropolitano	365	0	0,00	6.175.398,00	0,00	0,00
Multiterritorial	0	39	-	0,00	36.288,11	-
Total	365	39	10,68	6.175.398,00	36.288,11	0,59

AÇÃO : 4550 - REABILITAÇÃO DE ÁREAS CONTAMINADAS

Ação de Acompanhamento Geral

Produto : ÁREAS CONTAMINADAS ÓRFÃS SOB GERENCIAMENTO DO ESTADO DE MINAS GERAIS **Unidade de Medida : UNIDADE**

DETALHAMENTO DO PRODUTO: O PRODUTO DEMONSTRA O NÚMERO DE ÁREAS CONTAMINADAS ORFÃS SOB UMA OU MAIS ETAPAS DO PROCESSO DE GERENCIAMENTO DE ÁREAS CONTAMINADAS DA FEAM, AS QUAIS CORRESPONDEM À IDENTIFICAÇÃO, AO DIAGNÓSTICO E À INTERVENÇÃO/REMEDIAÇÃO PARA REPARAÇÃO DO DANO AMBIENTAL. APÓS ESTA ÚLTIMA ETAPA A ÁREA É CONSIDERADA COMO REABILITADA.

PÚBLICO ALVO: HABITANTES QUE ESTÃO SOB INFLUÊNCIA DE ÁREAS CONTAMINADAS ÓRFÃS

FINALIDADE: PROMOVER A REABILITAÇÃO DE ÁREAS ORFÃS CONTAMINADAS, SOB RESPONSABILIDADE DO ESTADO, QUE IMPACTAM OU POSSAM IMPACTAR OS RECURSOS HÍDRICOS SUBTERRÂNEOS E SUPERFICIAIS, O SOLO E A SAÚDE HUMANA.

Territórios	Físico			Orçamentário		
	Programado PPAG	Executado Jan/Jun	%	Programado PPAG	Executado Jan/Jun	%
Mata	1	0	0,00	1.099.151,00	0,00	0,00
Sudoeste	1	0	0,00	1.099.150,00	0,00	0,00
Total	2	0	0,00	2.198.301,00	0,00	0,00

RELATÓRIO INSTITUCIONAL DE MONITORAMENTO
DEMONSTRATIVO DE EXECUÇÃO FÍSICA E FINANCEIRA - JAN A JUN
DESENVOLVIMENTO PRODUTIVO, CIENTÍFICO E TECNOLÓGICO

AÇÃO : 4588 - PRÊMIO PELAS PRÁTICAS SUSTENTÁVEIS EM RECURSOS HÍDRICOS PELOS MUNICÍPIOS MINEIROS

Ação de Acompanhamento Geral

Produto : TRANSFERÊNCIA FINANCEIRA REALIZADA

Unidade de Medida : TRANSFERÊNCIA

DETALHAMENTO DO PRODUTO: O PRODUTO PREVISTO É A TRANSFERÊNCIA DE RECURSOS FINANCEIROS PARA TRÊS MUNICÍPIOS, A PARTIR DE UMA CLASSIFICAÇÃO POR CRITÉRIOS ESPECÍFICOS. O MONTANTE PREVISTO É DE R\$ 150.000,00 (CENTO E CINQUENTA MIL REAIS) POR UNIDADE DE PLANEJAMENTO DE GESTÃO DE RECURSOS HÍDRICOS – UPGRH. PREMIAÇÃO DOS MUNICÍPIOS A PARTIR DA VALORAÇÃO DAS PRÁTICAS SUSTENTÁVEIS EM RECURSOS HÍDRICOS, ATRAVÉS DA IMPLEMENTAÇÃO DAS DIRETRIZES DO PLANO DIRETOR MUNICIPAL E DO PLANO MUNICIPAL DE SANEAMENTO BÁSICO, ALINHADOS AS PRÁTICAS DE MELHORIA DA DISPONIBILIDADE E DA QUALIDADE DAS SUAS ÁGUAS RECOMENDADAS PELO PLANO DIRETOR DE RECURSOS HÍDRICOS DA BACIA HIDROGRÁFICA.

PÚBLICO ALVO: MUNICÍPIOS MINEIROS

FINALIDADE: PROMOVER O RECONHECIMENTO DA PARTICIPAÇÃO DOS MUNICÍPIOS NA GESTÃO DOS RECURSOS HÍDRICOS E ESTIMULAR OUTROS A PARTICIPAREM, A PARTIR DA VALORAÇÃO DAS PRÁTICAS SUSTENTÁVEIS EM RECURSOS HÍDRICOS, ATRAVÉS DA IMPLEMENTAÇÃO DAS DIRETRIZES DO PLANO DIRETOR MUNICIPAL E DO PLANO MUNICIPAL DE SANEAMENTO BÁSICO, ALINHADOS AS PRÁTICAS DE MELHORIA DA DISPONIBILIDADE E DA QUALIDADE DAS SUAS ÁGUAS RECOMENDADAS PELO PLANO DIRETOR DE RECURSOS HÍDRICOS DA BACIA HIDROGRÁFICA.

Territórios	Físico			Orçamentário		
	Programado PPAG	Executado Jan/Jun	%	Programado PPAG	Executado Jan/Jun	%
Multiterritorial	108	0	0,00	5.400.000,00	0,00	0,00
Total	108	0	0,00	5.400.000,00	0,00	0,00

PROGRAMA : 121 - GESTÃO AMBIENTAL INTEGRADA

Programa Unissetorial

UNIDADE RESPONSÁVEL : 1371 - SECRETARIA DE ESTADO DE MEIO AMBIENTE E DESENVOLVIMENTO SUSTENTÁVEL

OBJETIVO DO PROGRAMA : PROMOVER O DESENVOLVIMENTO SUSTENTÁVEL POR MEIO DA ARTICULAÇÃO DE POLÍTICAS E AÇÕES RELATIVAS À PROTEÇÃO E DEFESA DO MEIO AMBIENTE E DA BIODIVERSIDADE, À REGULARIZAÇÃO AMBIENTAL E GESTÃO DOS RECURSOS HÍDRICOS, À EDUCAÇÃO AMBIENTAL; ORIENTAR A ARTICULAÇÃO E INTEGRAÇÃO DO SISTEMA COM DIVERSOS SETORES DO GOVERNO, DOS MUNICÍPIOS E DA SOCIEDADE, FOMENTANDO A EXECUÇÃO DAS POLÍTICAS AMBIENTAIS E DE RECURSOS HÍDRICOS, VISANDO A MELHORIA NA QUALIDADE DE VIDA DA POPULAÇÃO.

Territórios	Orçamentário		
	Programado PPAG	Executado Jan/Jun	%
Metropolitano	4.226.280,00	2.100.979,08	49,71
Multiterritorial	1.001.000,00	0,00	0,00
Total	5.227.280,00	2.100.979,08	40,19

AÇÕES DO PROGRAMA POR UNIDADE ORÇAMENTÁRIA

1371 - SECRETARIA DE ESTADO DE MEIO AMBIENTE E DESENVOLVIMENTO SUSTENTÁVEL

AÇÃO : 4034 - APOIO FINANCEIRO E MATERIAL À ENTIDADES DE ORGANIZAÇÕES DA SOCIEDADE CIVIL SEM FINS LUCRATIVOS PARA A PROMOÇÃO DE AÇÕES DE PROTEÇÃO ANIMAL

Ação de Acompanhamento Geral

Produto : ENTIDADE APOIADA

Unidade de Medida : ENTIDADE

DETALHAMENTO DO PRODUTO: AÇÃO CRIADA PELA EMENDA PPAG Nº15.

PÚBLICO ALVO: ENTIDADES E ORGANIZAÇÕES DA SOCIEDADE CIVIL SEM FINS LUCRATIVOS

FINALIDADE: PROMOVER AÇÕES PROTETIVAS AOS ANIMAIS POR MEIO DO APOIO FINANCEIRO E MATERIAL ÀS ENTIDADES E ORGANIZAÇÕES DA SOCIEDADE CIVIL SEM FINS LUCRATIVOS POR MEIO DE AÇÕES DE PROMOÇÃO À TUTELA RESPONSÁVEL, EDUCAÇÃO HUMANITÁRIA E AO MANEJO E CONTROLE POPULACIONAL ÉTICO DE CÃES E GATOS POR MEIO DE CASTRAÇÕES.

Territórios	Físico			Orçamentário		
	Programado PPAG	Executado Jan/Jun	%	Programado PPAG	Executado Jan/Jun	%
Multiterritorial	20	0	0,00	1.000.000,00	0,00	0,00
Total	20	0	0,00	1.000.000,00	0,00	0,00

RELATÓRIO INSTITUCIONAL DE MONITORAMENTO
DEMONSTRATIVO DE EXECUÇÃO FÍSICA E FINANCEIRA - JAN A JUN
DESENVOLVIMENTO PRODUTIVO, CIENTÍFICO E TECNOLÓGICO

AÇÃO : 4305 - APOIO A GESTÃO AMBIENTAL

Ação de Acompanhamento Geral

Produto : INSTRUMENTO DE GESTÃO ELABORADO/APOIADO **Unidade de Medida : UNIDADE**

DETALHAMENTO DO PRODUTO: 1) TREINAMENTOS E SEMINÁRIOS REALIZADOS; 2) ESTUDOS E MAPAS PRODUZIDOS; 3) SISTEMAS DE INFORMAÇÃO ELABORADOS E/OU ATUALIZADOS; 4) DELIBERAÇÕES NORMATIVAS ELABORADAS; 5) PARECERES E NOTAS TÉCNICAS ELABORADOS; 6) PROJETOS DE EDUCAÇÃO AMBIENTAL EXECUTADOS E /OU PLANEJADOS E; 7) MUNICÍPIOS CAPACITADOS PARA A GESTÃO AMBIENTAL LOCAL; 8) CONVÊNIOS CELEBRADOS E/OU ACOMPANHADOS.

PÚBLICO ALVO: MEMBROS DE CONSELHOS E ENTIDADES AFINS, GESTORES PUBLICOS E AMBIENTAIS, PROFESSORES DA REDE DE ENSINO PÚBLICO E PARTICULAR, MEMBROS DE ORGANIZAÇÕES NÃO GOVERNAMENTAIS - ONGs E DEMAIS INTERESSADOS

FINALIDADE: PROMOVER AÇÕES E DESENVOLVER INSTRUMENTOS DE POLÍTICA DE MEIO AMBIENTE, ASSEGURANDO A PRESERVAÇÃO DOS RECURSOS NATURAIS BEM COMO A QUALIDADE DE VIDA DAS GERAÇÕES ATUAIS E FUTURAS.

Territórios	Físico			Orçamentário		
	Programado PPAG	Executado Jan/Jun	%	Programado PPAG	Executado Jan/Jun	%
Metropolitano	75	67	89,33	476.280,00	1.193.702,78	250,63
Multiterritorial	0	0	-	1.000,00	0,00	0,00
Total	75	67	89,33	477.280,00	1.193.702,78	250,11

AÇÃO : 4383 - REVITALIZAÇÃO, CONSERVAÇÃO E PRESERVAÇÃO DA APA PARQUE FERNÃO DIAS

Ação de Acompanhamento Geral

Produto : AÇÕES PROTETIVAS **Unidade de Medida : UNIDADE**

DETALHAMENTO DO PRODUTO: AÇÃO CRIADA PELA EMENDA CPP Nº136.

PÚBLICO ALVO: POPULAÇÃO DA REGIÃO METROPOLITANA DE BELO HORIZONTE

FINALIDADE: REVITALIZAR, CONSERVAR E PRESERVAR A APA PARQUE FERNÃO DIAS, POR MEIO DA ADOÇÃO DE MEDIDAS PROTETIVAS E DA ELABORAÇÃO DO PLANO DE MANEJO

Territórios	Físico			Orçamentário		
	Programado PPAG	Executado Jan/Jun	%	Programado PPAG	Executado Jan/Jun	%
Metropolitano	1	0	0,00	250.000,00	0,00	0,00
Total	1	0	0,00	250.000,00	0,00	0,00

AÇÃO : 4587 - DESENVOLVIMENTO DOS INSTRUMENTOS DE GESTÃO AMBIENTAL

Ação de Acompanhamento Geral

Produto : PROCESSO OTIMIZADO E MODERNIZADO **Unidade de Medida : UNIDADE**

DETALHAMENTO DO PRODUTO: PROCESSO DE REGULARIZAÇÃO AMBIENTAL REALIZADO ATRAVÉS DA ANÁLISE INTERDISCIPLINAR DO MESMO.

PÚBLICO ALVO: ADMINISTRAÇÃO PÚBLICA ESTADUAL

FINALIDADE: PROMOVER A MODERNIZAÇÃO DOS INSTRUMENTOS DE GESTÃO AMBIENTAL VISANDO À OTIMIZAÇÃO, AGILIDADE E QUALIDADE, DAS ATIVIDADES QUE SUBSIDIAM O DESENVOLVIMENTO ECONOMICO SUSTENTÁVEL.

Territórios	Físico			Orçamentário		
	Programado PPAG	Executado Jan/Jun	%	Programado PPAG	Executado Jan/Jun	%
Metropolitano	1	0	0,00	3.500.000,00	907.276,30	25,92
Total	1	0	0,00	3.500.000,00	907.276,30	25,92

RELATÓRIO INSTITUCIONAL DE MONITORAMENTO
DEMONSTRATIVO DE EXECUÇÃO FÍSICA E FINANCEIRA - JAN A JUN
DESENVOLVIMENTO PRODUTIVO, CIENTÍFICO E TECNOLÓGICO

PROGRAMA : 124 - REGISTRO PÚBLICO DE EMPRESAS MERCANTIS E ATIVIDADES AFINS

Programa Unissetorial

UNIDADE RESPONSÁVEL : 2251 - JUNTA COMERCIAL DO ESTADO DE MINAS GERAIS

OBJETIVO DO PROGRAMA : DESBUROCRATIZAR, RACIONALIZAR, MODERNIZAR E SIMPLIFICAR O REGISTRO E CADASTRO DE ATOS EMPRESARIAIS BEM COMO SINCRONIZAR DADOS COM OUTROS ÓRGÃOS; PROCEDER À MATRÍCULA DOS LEILOEIROS, TRADUTORES E INTERPRETES PÚBLICOS E ADMINISTRADORES DE ARMAZENS GERAIS; AUTENTICAR OS INSTRUMENTOS DE ESCRITURAÇÃO DOS EMPRESÁRIOS, DAS SOCIEDADES EMPRESÁRIAS, LEILOEIROS, ADMINISTRADORES DE ARMAZENS GERAIS, TRADUTORES PÚBLICOS E EMITIR CERTIDÕES DE DOCUMENTOS ARQUIVADOS.

Territórios	Orçamentário		
	Programado PPAG	Executado Jan/Jun	%
Alto Jequitinhonha	11.885,00	1.180,40	9,93
Caparaó	67.448,00	7.238,39	10,73
Central	18.647,00	1.146,63	6,15
Mata	547.456,00	106.354,67	19,43
Médio e Baixo Jequitinhonha	17.743,00	2.816,74	15,88
Metropolitano	4.342.069,00	3.012.362,87	69,38
Mucuri	45.859,00	1.907,38	4,16
Noroeste	104.805,00	4.374,38	4,17
Norte	359.222,00	115.023,00	32,02
Oeste	262.436,00	11.551,51	4,40
Sudoeste	86.628,00	4.098,51	4,73
Sul	644.725,00	126.399,21	19,61
Triângulo Norte	529.696,00	120.279,92	22,71
Triângulo Sul	347.749,00	102.054,12	29,35
Vale do Aço	116.207,00	4.007,94	3,45
Vale do Rio Doce	280.214,00	110.304,16	39,36
Vertentes	72.959,00	3.629,51	4,97
Total	7.855.748,00	3.734.729,34	47,54

AÇÕES DO PROGRAMA POR UNIDADE ORÇAMENTÁRIA

2251 - JUNTA COMERCIAL DO ESTADO DE MINAS GERAIS

AÇÃO : 4307 - REGISTRO PÚBLICO DE EMPRESAS MERCANTIS E ATIVIDADES AFINS

Ação de Acompanhamento Geral

Produto : REQUERIMENTO ATENDIDO

Unidade de Medida : REQUERIMENTO

DETALHAMENTO DO PRODUTO: ATENDIMENTO AOS REQUERIMENTOS FEITOS NO ÂMBITO DO REGISTRO E ARQUIVAMENTO DE ATOS EMPRESARIAIS, DA EXPEDIÇÃO DE CERTIDÕES, DA AUTENTICAÇÃO DE INSTRUMENTOS DE ESCRITURAÇÃO MERCANTIL EM PAPEL E DIGITAL, DA EMISSÃO DE CERTIDÕES DOS DOCUMENTOS ARQUIVADOS, DA MATRÍCULA E DO CANCELAMENTO DOS AGENTES AUXILIARES DO COMÉRCIO.

PÚBLICO ALVO: EMPRESÁRIOS, EMPRESAS E ENTIDADES DE CLASSE

FINALIDADE: REGISTRAR ATOS MERCANTIS E ATIVIDADES AFINS APRESENTADOS EM PAPEL E DIGITAL ATENDENDO AOS EMPRESÁRIOS, CIDADÃOS, EMPRESAS E GOVERNO VISANDO A UM ATENDIMENTO EFICAZ E EFICIENTE DENTRO DO PRAZO LEGAL.

Territórios	Físico			Orçamentário		
	Programado PPAG	Executado Jan/Jun	%	Programado PPAG	Executado Jan/Jun	%
Alto Jequitinhonha	823	37	4,50	10.385,00	1.180,40	11,37
Caparaó	4.884	183	3,75	61.948,00	7.238,39	11,68
Central	1.200	25	2,08	15.147,00	1.146,63	7,57
Mata	29.722	1.258	4,23	535.956,00	106.354,67	19,84
Médio e Baixo Jequitinhonha	1.141	64	5,61	14.243,00	2.816,74	19,78
Metropolitano	294.278	256.186	87,06	4.217.569,00	3.012.362,87	71,42
Mucuri	3.336	157	4,71	42.359,00	1.907,38	4,50
Noroeste	7.906	150	1,90	99.305,00	4.374,38	4,40
Norte	14.775	479	3,24	345.722,00	115.023,00	33,27
Oeste	20.179	317	1,57	255.936,00	11.551,51	4,51
Sudoeste	6.403	143	2,23	81.128,00	4.098,51	5,05
Sul	36.850	1.131	3,07	626.225,00	126.399,21	20,18
Triângulo Norte	28.607	632	2,21	522.196,00	120.279,92	23,03
Triângulo Sul	14.297	363	2,54	340.249,00	102.054,12	29,99
Vale do Aço	8.888	242	2,72	112.707,00	4.007,94	3,56
Vale do Rio Doce	8.982	302	3,36	272.714,00	110.304,16	40,45
Vertentes	5.337	191	3,58	67.459,00	3.629,51	5,38
Total	487.608	261.860	53,70	7.621.248,00	3.734.729,34	49,00

RELATÓRIO INSTITUCIONAL DE MONITORAMENTO
DEMONSTRATIVO DE EXECUÇÃO FÍSICA E FINANCEIRA - JAN A JUN
DESENVOLVIMENTO PRODUTIVO, CIENTÍFICO E TECNOLÓGICO

AÇÃO : 4308 - JUCEMG DIGITAL

Ação de Acompanhamento Geral

Ação com meta física não cumulativa

Produto : SERVIÇOS DISPONIBILIZADOS NA INTERNET **Unidade de Medida : UNIDADE**

DETALHAMENTO DO PRODUTO: DISPONIBILIZAÇÃO DE SERVIÇOS PELA INTERNET UTILIZANDO, QUANDO NECESSÁRIO, CERTIFICAÇÃO DIGITAL.

PÚBLICO ALVO: CIDADÃOS, EMPRESÁRIOS, ENTIDADES DE CLASSE, EMPRESAS E GOVERNO MINEIRO

FINALIDADE: AMPLIAR A PRESTAÇÃO DE SERVIÇOS DIGITAIS E UNIVERSALIZAR A UTILIZAÇÃO DOS SERVIÇOS WEB DA JUNTA COMERCIAL, DE FORMA A FACILITAR, AGILIZAR E SIMPLIFICAR OS PROCESSOS DE REGISTRO EMPRESARIAL NO ESTADO DE MINAS GERAIS.

Territórios	Físico			Orçamentário		
	Programado PPAG	Executado Jan/Jun	%	Programado PPAG	Executado Jan/Jun	%
Metropolitano	1	0	0,00	1.000,00	0,00	0,00
Total	1	0	0,00	1.000,00	0,00	0,00

AÇÃO : 4309 - JUCEMG NEGÓCIOS

Ações de Acompanhamento Intensivo

Produto : JUCEMG NEGÓCIOS IMPLANTADO **Unidade de Medida : UNIDADE**

DETALHAMENTO DO PRODUTO: AMBIENTE VIRTUAL E PRESENCIAL ADEQUADO AO ACOLHIMENTO E ATENDIMENTO AOS EMPRESÁRIOS QUE BUSCAM INFORMAÇÕES, ORIENTAÇÕES E SERVIÇOS PARA EMPRESAS

PÚBLICO ALVO: EMPRESÁRIOS, EMPRESAS E ENTIDADES DE CLASSE

FINALIDADE: CRIAR UM AMBIENTE VIRTUAL E PRESENCIAL ADEQUADO AO ACOLHIMENTO E ATENDIMENTO AOS EMPRESÁRIOS QUE BUSCAM INFORMAÇÕES, ORIENTAÇÕES E SERVIÇOS PARA EMPRESAS E FACILITAR E APOIAR O SURGIMENTO E FORTALECIMENTO DE EMPREENDEDORES LOCAIS, ALÉM DE AJUDAR PROFISSIONAIS A SE FORMALIZAREM.

Territórios	Físico			Orçamentário		
	Programado PPAG	Executado Jan/Jun	%	Programado PPAG	Executado Jan/Jun	%
Alto Jequitinhonha	1	0	0,00	1.500,00	0,00	0,00
Caparaó	1	0	0,00	1.500,00	0,00	0,00
Central	1	0	0,00	1.500,00	0,00	0,00
Mata	1	0	0,00	1.500,00	0,00	0,00
Médio e Baixo Jequitinhonha	1	0	0,00	1.500,00	0,00	0,00
Metropolitano	1	0	0,00	1.500,00	0,00	0,00
Mucuri	1	0	0,00	1.500,00	0,00	0,00
Noroeste	1	0	0,00	1.500,00	0,00	0,00
Norte	1	0	0,00	1.500,00	0,00	0,00
Oeste	1	1	100,00	1.500,00	0,00	0,00
Sudoeste	1	1	100,00	1.500,00	0,00	0,00
Sul	1	0	0,00	1.500,00	0,00	0,00
Triângulo Norte	1	0	0,00	1.500,00	0,00	0,00
Triângulo Sul	1	0	0,00	1.500,00	0,00	0,00
Vale do Aço	1	0	0,00	1.500,00	0,00	0,00
Vale do Rio Doce	1	0	0,00	1.500,00	0,00	0,00
Vertentes	1	0	0,00	1.500,00	0,00	0,00
Total	17	2	11,76	25.500,00	0,00	0,00

RELATÓRIO INSTITUCIONAL DE MONITORAMENTO
DEMONSTRATIVO DE EXECUÇÃO FÍSICA E FINANCEIRA - JAN A JUN
DESENVOLVIMENTO PRODUTIVO, CIENTÍFICO E TECNOLÓGICO

AÇÃO : 4310 - INFOJUCEMG

Ação de Acompanhamento Geral

Ação com meta física não cumulativa

Produto : ESTUDO E PROJETO ELABORADO

Unidade de Medida : ESTUDO / PROJETO

DETALHAMENTO DO PRODUTO: ELABORAÇÃO DE PROJETOS DE INTEGRAÇÃO, COMUNICAÇÃO, ACESSO DE INFORMAÇÕES CONTIDAS NO BANCO DE DADOS DA JUCEMG A SEREM VIABILIZADOS MEDIANTE DISPONIBILIDADE ORÇAMENTÁRIA E/OU CAPTAÇÃO DE RECURSOS EXTERNOS.

PÚBLICO ALVO: Governo, Empresas e Cidadãos

FINALIDADE: CONSOLIDAR A JUCEMG COMO FONTE DE DADOS E GERAÇÃO DE INFORMAÇÕES ESTRATÉGICAS RELATIVAS A EMPRESAS EM MINAS GERAIS UTILIZANDO FERRAMENTAS TECNOLÓGICAS.

Territórios	Físico			Orçamentário		
	Programado PPAG	Executado Jan/Jun	%	Programado PPAG	Executado Jan/Jun	%
Metropolitano	1	0	0,00	120.000,00	0,00	0,00
Total	1	0	0,00	120.000,00	0,00	0,00

AÇÃO : 4328 - GESTÃO DE MINAS FÁCIL

Ação de Acompanhamento Geral

Ação com meta física não cumulativa

Produto : UNIDADE DESCONCENTRADA IMPLANTADA/GERENCIADA

Unidade de Medida : UNIDADE

DETALHAMENTO DO PRODUTO: CONSIDERA-SE IMPLANTAÇÃO DE UNIDADE DESCONCENTRADA E GERENCIADA QUANDO A PREFEITURA MUNICIPAL ESTIVER INTEGRADA A JUCEMG EM EFETIVA ATUAÇÃO E APRESENTANDO OS RESULTADOS: ATENDENTES TREINADOS, PREFEITURA INTEGRADA AO SISTEMA MINAS FÁCIL E INDICADOR MÉDIO DA ABERTURA DE EMPRESAS E TEMPO MÉDIO DE ENCERRAMENTOS DE EMPRESAS MONITORADO PELA JUNTA COMERCIAL.

PÚBLICO ALVO: CIDADÃOS, CONTRIBUINTES, SERVIDORES FAZENDÁRIOS E ÓRGÃOS DA ADMINISTRAÇÃO PÚBLICA

FINALIDADE: REALIZAR A IMPLANTAÇÃO E GESTÃO DA INTEGRAÇÃO DAS PREFEITURAS MUNICIPAIS AO SERVIÇO MINAS FÁCIL E A REDESIM - REDE NACIONAL PARA SIMPLIFICAÇÃO DO REGISTRO E DA LEGALIZAÇÃO DE EMPRESAS E NEGÓCIOS , E DISPONIBILIZAR MEIOS PARA TRÂMITES VIRTUAL DE DOCUMENTOS , SIMPLIFICANDO , DESONERANDO E REDUZINDO PRAZO DOS PROCESSOS, LEGALIZAÇÃO E BAIXA DE EMPRESAS.DE FORMA A PROPICIAR UM AMBIENTE AOS NEGÓCIOS EM TODO O ESTADO DE MINAS GERAIS.

Territórios	Físico			Orçamentário		
	Programado PPAG	Executado Jan/Jun	%	Programado PPAG	Executado Jan/Jun	%
Alto Jequitinhonha	2	2	100,00	0,00	0,00	-
Caparaó	3	3	100,00	4.000,00	0,00	0,00
Central	2	2	100,00	2.000,00	0,00	0,00
Mata	9	9	100,00	10.000,00	0,00	0,00
Médio e Baixo Jequitinhonha	5	5	100,00	2.000,00	0,00	0,00
Metropolitano	24	25	104,17	2.000,00	0,00	0,00
Mucuri	2	2	100,00	2.000,00	0,00	0,00
Noroeste	7	7	100,00	4.000,00	0,00	0,00
Norte	11	12	109,09	12.000,00	0,00	0,00
Oeste	11	11	100,00	5.000,00	0,00	0,00
Sudoeste	6	7	116,67	4.000,00	0,00	0,00
Sul	17	20	117,65	17.000,00	0,00	0,00
Triângulo Norte	7	7	100,00	6.000,00	0,00	0,00
Triângulo Sul	3	3	100,00	6.000,00	0,00	0,00
Vale do Aço	4	4	100,00	2.000,00	0,00	0,00
Vale do Rio Doce	2	2	100,00	6.000,00	0,00	0,00
Vertentes	6	7	116,67	4.000,00	0,00	0,00
Total	121	128	105,79	88.000,00	0,00	0,00

RELATÓRIO INSTITUCIONAL DE MONITORAMENTO
DEMONSTRATIVO DE EXECUÇÃO FÍSICA E FINANCEIRA - JAN A JUN
DESENVOLVIMENTO PRODUTIVO, CIENTÍFICO E TECNOLÓGICO

PROGRAMA : 142 - 3 A - ALIMENTO, ÁGUA E AMBIENTE

Programa Unissetorial

UNIDADE RESPONSÁVEL : 1231 - SECRETARIA DE ESTADO DE AGRICULTURA, PECUÁRIA E ABASTECIMENTO

OBJETIVO DO PROGRAMA : DOTAR O MEIO RURAL DE INFRAESTRUTURA CAPAZ DE PROPORCIONAR O SEU DESENVOLVIMENTO SOCIOECONÔMICO E AMBIENTAL PARA ATENDER AS DEMANDAS DO MERCADO E DA SOCIEDADE.

Territórios	Orçamentário		
	Programado PPAG	Executado Jan/Jun	%
Alto Jequitinhonha	0,00	251.396,92	-
Caparaó	0,00	241,00	-
Central	0,00	3.173,25	-
Metropolitano	1.000,00	118.632,30	11.863,23
Multiterritorial	9.794.604,00	0,00	0,00
Norte	0,00	7.174,51	-
Oeste	0,00	4.065,75	-
Vale do Rio Doce	0,00	310,50	-
Total	9.795.604,00	384.994,23	3,93

AÇÕES DO PROGRAMA POR UNIDADE ORÇAMENTÁRIA

1231 - SECRETARIA DE ESTADO DE AGRICULTURA, PECUÁRIA E ABASTECIMENTO

AÇÃO : 4323 - ADEQUAÇÃO SOCIOECONÔMICA E AMBIENTAL DAS PROPRIEDADES RURAIS

Ação de Acompanhamento Geral

Produto : PROPRIEDADE INCENTIVADA

Unidade de Medida : PROPRIEDADE

DETALHAMENTO DO PRODUTO : PROPRIEDADES EM PROCESSO DE ADEQUAÇÃO SOCIOECONÔMICA E AMBIENTAL COM APLICAÇÃO DA METODOLOGIA ISA.

PÚBLICO ALVO : PRODUTORES RURAIS DO ESTADO DE MINAS GERAIS

FINALIDADE : ORIENTAR AGRICULTORES ATRAVÉS DE PLANO DE ADEQUAÇÃO DAS PROPRIEDADES, ELABORADO A PARTIR DO USO E OCUPAÇÃO DO SOLO E ÍNDICE DE SUSTENTABILIDADE. FOMENTAR E INCENTIVAR A PRODUÇÃO AGROPECUÁRIA E PROTEÇÃO AMBIENTAL, INTEGRANDO TECNOLOGIA ÀS POLÍTICAS PÚBLICAS DE AGROPECUÁRIA, MEIO AMBIENTE E RECURSOS HÍDRICOS ATRAVÉS DE UMA VISÃO SISTÊMICA DA PROPRIEDADE RURAL. APOIAR A OPERACIONALIZAÇÃO DO CADASTRO AMBIENTAL RURAL CAR E A IMPLEMENTAÇÃO DE SUAS ADEQUAÇÕES PELO PROGRAMA DE REGULARIZAÇÃO AMBIENTAL.

Territórios	Físico			Orçamentário		
	Programado PPAG	Executado Jan/Jun	%	Programado PPAG	Executado Jan/Jun	%
Caparaó	0	0	-	0,00	241,00	-
Central	0	0	-	0,00	1.181,25	-
Multiterritorial	50	0	0,00	103.768,00	0,00	0,00
Norte	0	0	-	0,00	1.267,50	-
Oeste	0	0	-	0,00	663,75	-
Total	50	0	0,00	103.768,00	3.353,50	3,23

RELATÓRIO INSTITUCIONAL DE MONITORAMENTO
DEMONSTRATIVO DE EXECUÇÃO FÍSICA E FINANCEIRA - JAN A JUN
DESENVOLVIMENTO PRODUTIVO, CIENTÍFICO E TECNOLÓGICO

AÇÃO : 4330 - IRRIGA MINAS

Ação de Acompanhamento Geral

Produto : PRODUTOR BENEFICIADO

Unidade de Medida : PRODUTOR

DETALHAMENTO DO PRODUTO: PRODUTORES BENEFICIADOS COM KITS DE IRRIGAÇÃO E ASSISTÊNCIA TÉCNICA PARA SUA CORRETA UTILIZAÇÃO.

PÚBLICO ALVO: PRODUTORES RURAIS DO ESTADO DE MINAS GERAIS

FINALIDADE: FOMENTAR E APOIAR O DESENVOLVIMENTO DA AGRICULTURA IRRIGADA DE ACORDO COM O PLANO DIRETOR DE AGRICULTURA IRRIGADA-PAI, BEM COMO RESPEITAR AS CONDIÇÕES TERRITORIAIS, CLIMÁTICAS E SOCIOAMBIENTAIS PROMOVENDO O USO ADEQUADO DAS ÁGUAS PARA SUAS DIVERSAS FINALIDADES.

Territórios	Físico			Orçamentário		
	Programado PPAG	Executado Jan/Jun	%	Programado PPAG	Executado Jan/Jun	%
Metropolitano	1	0	0,00	1.000,00	0,00	0,00
Total	1	0	0,00	1.000,00	0,00	0,00

AÇÃO : 4331 - MANEJO INTEGRADO DE SUB BACIAS HIDROGRÁFICAS

Ações de Acompanhamento Intensivo

Produto : BACIA CONSERVADA E REVITALIZADA

Unidade de Medida : UNIDADE

DETALHAMENTO DO PRODUTO: CONSTRUÇÃO DE TERRAÇOS, BACIAS DE CAPTAÇÃO DE ÁGUA DE CHUVA, CERCAMENTO DE NASCENTES, MATAS CILIARES E DE TOPO DE MORRO ALÉM DA RECUPERAÇÃO DE ESTRADAS VICINAIS DE FORMA SUSTENTÁVEL EM SUB-BACIAS HIDROGRÁFICAS SELECIONADAS, COM A GESTÃO COLETIVA DO EMPREENDIMENTO POR UMA ORGANIZAÇÃO DE AGRICULTORES.

PÚBLICO ALVO: AGRICULTORES USUÁRIOS DA SUB-BACIA SELECIONADA

FINALIDADE: AUMENTAR A QUANTIDADE E QUALIDADE DE ÁGUA E A CONSERVAÇÃO DO SOLO POR MEIO DE INFRAESTRUTURAS COM FOCO NAS BACIAS HIDROGRÁFICAS DO ESTADO DE MINAS GERAIS, REVITALIZANDO AS SUB-BACIAS E PERMITINDO O ABASTECIMENTO E USO RACIONAL DESSES RECURSOS (ÁGUA E SOLO) PELOS AGRICULTORES E USUÁRIOS DA REGIÃO, COM A DIFUSÃO TECNOLÓGICA DA PRÁTICA DE AGRICULTURA MAIS SUSTENTÁVEL.

Territórios	Físico			Orçamentário		
	Programado PPAG	Executado Jan/Jun	%	Programado PPAG	Executado Jan/Jun	%
Alto Jequitinhonha	0	0	-	0,00	251.396,92	-
Central	0	0	-	0,00	1.992,00	-
Metropolitano	0	0	-	0,00	118.632,30	-
Multiterritorial	33	0	0,00	9.690.836,00	0,00	0,00
Norte	0	0	-	0,00	5.907,01	-
Oeste	0	0	-	0,00	3.402,00	-
Vale do Rio Doce	0	0	-	0,00	310,50	-
Total	33	0	0,00	9.690.836,00	381.640,73	3,94

RELATÓRIO INSTITUCIONAL DE MONITORAMENTO
DEMONSTRATIVO DE EXECUÇÃO FÍSICA E FINANCEIRA - JAN A JUN
DESENVOLVIMENTO PRODUTIVO, CIENTÍFICO E TECNOLÓGICO

PROGRAMA : 143 - PROTEÇÃO DAS ÁREAS AMBIENTALMENTE CONSERVADAS, A FAUNA, E A BIODIVERSIDADE FLORESTAL.

Programa Multissetorial

UNIDADE RESPONSÁVEL : 2101 - INSTITUTO ESTADUAL DE FLORESTAS

OBJETIVO DO PROGRAMA : ORDENAR E INTENSIFICAR AS ATIVIDADES DE PRESERVAÇÃO, CONSERVAÇÃO, RECUPERAÇÃO E PROTEÇÃO DA DIVERSIDADE BIOLÓGICA, VEGETAL E ANIMAL, E MANTER O EQUILÍBRIO ECOLÓGICO DOS ECOSISTEMAS DE DOMÍNIO DO ESTADO DE MINAS GERAIS.

Territórios	Orçamentário		
	Programado PPAG	Executado Jan/Jun	%
Alto Jequitinhonha	7.899.200,00	680.808,34	8,62
Mata	8.875.392,00	801.188,39	9,03
Médio e Baixo Jequitinhonha	0,00	0,00	-
Metropolitano	11.560.264,00	3.345.792,78	28,94
Mucuri	7.749.906,00	357.070,35	4,61
Multiterritorial	500.000,00	0,00	0,00
Noroeste	10.167.852,00	785.572,96	7,73
Norte	16.556.546,00	1.266.658,26	7,65
Oeste	7.864.822,00	361.041,18	4,59
Sul	7.899.198,00	464.304,38	5,88
Triângulo Norte	5.158.572,00	445.519,37	8,64
Triângulo Sul	0,00	0,00	-
Vale do Aço	0,00	0,00	-
Vale do Rio Doce	7.899.198,00	534.656,86	6,77
Vertentes	8.723.673,00	1.628.839,74	18,67
Total	100.854.623,00	10.671.452,61	10,58

AÇÕES DO PROGRAMA POR UNIDADE ORÇAMENTÁRIA

2101 - INSTITUTO ESTADUAL DE FLORESTAS

AÇÃO : 4294 - MONITORAMENTO AMBIENTAL

Ação de Acompanhamento Geral

Produto : MAPAS DA COBERTURA VEGETAL ELABORADOS

Unidade de Medida : UNIDADE

DETALHAMENTO DO PRODUTO: MAPAS RELATIVOS AO MONITORAMENTO MENSAL DAS INTERVENÇÕES NA COBERTURA VEGETAL DO ESTADO, ATRAVÉS DE TÉCNICAS DE GEOPROCESSAMENTO E SENSORIAMENTO REMOTO, COM UTILIZAÇÃO DE IMAGENS DE SATÉLITES, VISANDO SUBSIDIAR O CADASTRO AMBIENTAL RURAL, A REGULARIZAÇÃO AMBIENTAL, A GESTÃO DE UNIDADES DE CONSERVAÇÃO, FISCALIZAÇÃO AMBIENTAL E ÁREAS PROTEGIDAS, APONTAMENTO DE ÁREAS RELEVANTES PARA REALIZAÇÃO DE PESQUISAS CIENTÍFICAS E SUBSIDIAR AS AÇÕES DE FOMENTO FLORESTAL PARA MELHORIA, PRESERVAÇÃO E CONSERVAÇÃO DA COBERTURA VEGETAL DO ESTADO DE MINAS GERAIS.

PÚBLICO ALVO: ÓRGÃOS E ENTIDADES DA ADMINISTRAÇÃO PÚBLICA E CIDADÃOS

FINALIDADE: PROMOVER O MAPEAMENTO, O INVENTÁRIO E O MONITORAMENTO DA COBERTURA VEGETAL DO ESTADO E DAS ÁREAS DE PRESERVAÇÃO PERMANENTES, COM FOCO NAS ÁREAS PRIORITÁRIAS PARA A PROTEÇÃO DA BIODIVERSIDADE, VISANDO À MANUTENÇÃO DO EQUILÍBRIO ECOLÓGICO, À CONSERVAÇÃO, À PRESERVAÇÃO, AO USO SUSTENTÁVEL E À RECUPERAÇÃO DOS ECOSISTEMAS.

Territórios	Físico			Orçamentário		
	Programado PPAG	Executado Jan/Jun	%	Programado PPAG	Executado Jan/Jun	%
Alto Jequitinhonha	1	0	0,00	3.443,00	0,00	0,00
Mata	1	0	0,00	3.441,00	0,00	0,00
Metropolitano	1	2	200,00	3.441,00	0,00	0,00
Mucuri	1	0	0,00	3.441,00	0,00	0,00
Multiterritorial	0	4	-	0,00	0,00	-
Noroeste	2	0	0,00	6.882,00	0,00	0,00
Norte	2	0	0,00	6.882,00	0,00	0,00
Oeste	1	0	0,00	3.441,00	0,00	0,00
Sul	1	0	0,00	3.441,00	0,00	0,00
Triângulo Norte	1	0	0,00	3.441,00	0,00	0,00
Vale do Rio Doce	1	0	0,00	3.441,00	0,00	0,00
Total	12	6	50,00	41.294,00	0,00	0,00

RELATÓRIO INSTITUCIONAL DE MONITORAMENTO
DEMONSTRATIVO DE EXECUÇÃO FÍSICA E FINANCEIRA - JAN A JUN
DESENVOLVIMENTO PRODUTIVO, CIENTÍFICO E TECNOLÓGICO

AÇÃO : 4322 - FOMENTO FLORESTAL

Ação de Acompanhamento Geral

Produto : ÁREA FOMENTADA E MONITORADA

Unidade de Medida : HECTARE

DETALHAMENTO DO PRODUTO: MONITORAMENTO DE ÁREAS FOMENTADAS PELO IEF EM PROJETOS DE RECUPERAÇÃO AMBIENTAL, COM FINANCIAMENTO EXTERNO OU FONTE PRÓPRIA DE ARRECADAÇÃO. O MONITORAMENTO PODERÁ SER REALIZADO EM CAMPO E/OU ATRAVÉS DE UTILIZAÇÃO DE IMAGENS DE SATÉLITE. AS ÁREAS MONITORADAS SERÃO SISTEMATIZADAS EM BANCO DE DADOS ESPECÍFICO. ÁREAS FOMENTADAS SÃO ÁREAS AMBIENTALMENTE ESTRATÉGICAS SELECIONADAS PELO IEF CUJO PROPRIETÁRIO OU POSSEIRO FOI BENEFICIADO COM A DOAÇÃO DE MATERIAL DE CERCAMENTO E/OU MUDAS E/OU INSUMOS E/OU ASSISTÊNCIA TÉCNICA.

PÚBLICO ALVO: PRODUTOR RURAL, POSSEIROS, PREFEITURAS E ONGS

FINALIDADE: BUSCAR MECANISMOS E OPORTUNIDADES PARA CONSERVAR, AMPLIAR E CONSOLIDAR AS ÁREAS DE VEGETAÇÃO NATIVA E RECUPERAR ÁREAS DEGRADADAS.

Territórios	Físico			Orçamentário		
	Programado PPAG	Executado Jan/Jun	%	Programado PPAG	Executado Jan/Jun	%
Alto Jequitinhonha	105	150	142,86	464.285,00	47.284,20	10,18
Mata	105	15	14,29	464.285,00	65.331,18	14,07
Metropolitano	101	148	146,53	928.580,00	100.101,32	10,78
Mucuri	105	10	9,52	464.285,00	25.886,35	5,58
Noroeste	210	126	60,00	928.570,00	108.086,59	11,64
Norte	190	64	33,68	928.570,00	106.067,68	11,42
Oeste	105	10	9,52	464.285,00	22.437,04	4,83
Sul	44	17	38,64	464.285,00	31.423,56	6,77
Triângulo Norte	105	13	12,38	464.285,00	9.532,14	2,05
Vale do Rio Doce	110	223	202,73	464.285,00	82.627,86	17,80
Vertentes	104	14	13,46	464.285,00	175.773,05	37,86
Total	1.284	790	61,53	6.500.000,00	774.550,97	11,92

AÇÃO : 4380 - GESTÃO DAS UNIDADES DE CONSERVAÇÃO

Ação de Acompanhamento Geral

Ação com meta física não cumulativa

Produto : UNIDADE DE CONSERVAÇÃO ADMINISTRADA

Unidade de Medida : UNIDADE

DETALHAMENTO DO PRODUTO: GESTÃO DAS UNIDADES DE CONSERVAÇÃO EXISTENTES (ACEIROS, CONTRATAÇÃO DE EQUIPE PARA MONITORAMENTO, LIMPEZA E VIGILÂNCIA, MATERIAIS DE DIVULGAÇÃO, EQUIPAMENTOS, CAPACITAÇÕES, AÇÕES DE EDUCAÇÃO AMBIENTAL, ATENDIMENTO A VISITANTES E PESQUISADORES).

PÚBLICO ALVO: VISITANTES DAS UNIDADES DE CONSERVAÇÃO, ESTUDANTES E COMUNIDADE RESIDENTE NO ENTORNO DE UNIDADES DE CONSERVAÇÃO. COMUNIDADE RESIDENTE NO ENTORNO DAS UNIDADES DE CONSERVAÇÃO, VISITANTES DAS UNIDADES DE CONSERVAÇÃO, ESTUDANTES E MEMBROS DA SOCIEDADE CIVIL INTERESSADOS EM GESTÃO AMBIENTAL

FINALIDADE: ADMINISTRAR AS UNIDADES DE CONSERVAÇÃO, INCENTIVANDO A PESQUISA, EDUCAÇÃO AMBIENTAL, TURISMO ECOLÓGICO E O USO MÚLTIPLO SUSTENTÁVEL DE MODO A CONTRIBUIR PARA A MANUTENÇÃO DA DIVERSIDADE BIOLÓGICA DO ESTADO.

Territórios	Físico			Orçamentário		
	Programado PPAG	Executado Jan/Jun	%	Programado PPAG	Executado Jan/Jun	%
Alto Jequitinhonha	8	8	100,00	2.011.070,00	630.062,37	31,33
Mata	5	6	120,00	2.011.070,00	725.303,25	36,07
Médio e Baixo Jequitinhonha	0	2	-	0,00	0,00	-
Metropolitano	14	33	235,71	4.022.151,00	2.130.352,29	52,97
Mucuri	5	1	20,00	2.011.070,00	326.343,75	16,23
Noroeste	4	5	125,00	4.022.140,00	668.334,17	16,62
Norte	18	17	94,44	4.022.140,00	1.132.467,05	28,16
Oeste	2	2	100,00	2.011.070,00	332.825,09	16,55
Sul	5	5	100,00	2.011.070,00	424.968,47	21,13
Triângulo Norte	3	3	100,00	2.011.070,00	417.738,95	20,77
Triângulo Sul	0	1	-	0,00	0,00	-
Vale do Aço	0	2	-	0,00	0,00	-
Vale do Rio Doce	2	3	150,00	2.011.070,00	435.235,42	21,64
Vertentes	25	3	12,00	2.012.070,00	1.438.482,14	71,49
Total	91	91	100,00	28.155.991,00	8.662.112,95	30,76

RELATÓRIO INSTITUCIONAL DE MONITORAMENTO
DEMONSTRATIVO DE EXECUÇÃO FÍSICA E FINANCEIRA - JAN A JUN
DESENVOLVIMENTO PRODUTIVO, CIENTÍFICO E TECNOLÓGICO

AÇÃO : 4398 - CRIAÇÃO E IMPLANTAÇÃO DAS UNIDADES DE CONSERVAÇÃO

Ações de Acompanhamento Intensivo

Produto : UNIDADES DE CONSERVAÇÃO CRIADAS **Unidade de Medida : UNIDADE**

DETALHAMENTO DO PRODUTO: CRIAÇÃO DE NOVAS UNIDADES DE CONSERVAÇÃO ESTADUAIS, INCLUINDO NOVAS RESERVAS PARTICULARES DO PATRIMONIO NATURAL (RPPN), MEDIANTE VISTORIAS, ESTUDOS TÉCNICOS, CONSULTAS PÚBLICAS, ELABORAÇÃO E PUBLICAÇÃO DE PORTARIAS E DECRETOS ESTADUAIS

PÚBLICO ALVO: VISITANTES DAS UNIDADES DE CONSERVAÇÃO, ESTUDANTES E COMUNIDADE RESIDENTE NO ENTORNO DE UNIDADES DE CONSERVAÇÃO E SOCIEDADE CIVIL

FINALIDADE: CRIAR, ADEQUAR E IMPLANTAR UNIDADES DE CONSERVAÇÃO ESTADUAIS, CONTRIBUINDO PARA O AUMENTO E MANUTENÇÃO DA DIVERSIDADE BIOLÓGICA DO ESTADO.

Territórios	Físico			Orçamentário		
	Programado PPAG	Executado Jan/Jun	%	Programado PPAG	Executado Jan/Jun	%
Alto Jequitinhonha	0	0	-	214.285,00	0,00	0,00
Mata	0	0	-	214.285,00	0,00	0,00
Metropolitano	0	0	-	428.580,00	38,72	0,01
Mucuri	0	0	-	214.285,00	0,00	0,00
Multiterritorial	3	0	0,00	0,00	0,00	-
Noroeste	0	0	-	428.570,00	0,00	0,00
Norte	0	1	-	428.570,00	0,00	0,00
Oeste	0	0	-	214.285,00	0,00	0,00
Sul	0	1	-	214.285,00	0,00	0,00
Triângulo Norte	0	0	-	214.285,00	0,00	0,00
Vale do Aço	0	1	-	0,00	0,00	-
Vale do Rio Doce	0	0	-	214.285,00	0,00	0,00
Vertentes	0	0	-	214.285,00	0,00	0,00
Total	3	3	100,00	3.000.000,00	38,72	0,00

AÇÃO : 4417 - REGULARIZAÇÃO FUNDIÁRIA DE UNIDADES DE CONSERVAÇÃO

Ações de Acompanhamento Geral

Produto : ÁREA REGULARIZADA **Unidade de Medida : HECTARE**

DETALHAMENTO DO PRODUTO: POSSE E O DOMÍNIO DAS ÁREAS DE UNIDADES DE CONSERVAÇÃO PELO IEF PARA EFETIVA CONSERVAÇÃO DA BIODIVERSIDADE.

PÚBLICO ALVO: PROPRIETÁRIOS E POSSEIROS

FINALIDADE: A AÇÃO POSSUI FINALIDADE DE ADQUIRIR AS ÁREAS PENDENTES DE REGULARIZAÇÃO FUNDIÁRIA NO INTERIOR DAS UNIDADES DE CONSERVAÇÃO POR MEIO DOS INSTRUMENTOS DE DESAPROPRIAÇÃO E COMPENSAÇÕES BUSCANDO ATENDER O OBJETIVO BÁSICO DA PRESERVAÇÃO.

Territórios	Físico			Orçamentário		
	Programado PPAG	Executado Jan/Jun	%	Programado PPAG	Executado Jan/Jun	%
Alto Jequitinhonha	500	85	17,00	2.706.250,00	0,00	0,00
Mata	500	0	0,00	2.706.250,00	0,00	0,00
Metropolitano	500	105	21,00	2.706.250,00	8.734,20	0,32
Mucuri	500	0	0,00	2.706.250,00	0,00	0,00
Norte	1.000	34	3,40	5.412.500,00	0,00	0,00
Oeste	500	54	10,80	2.706.250,00	0,00	0,00
Sul	500	0	0,00	2.706.250,00	0,00	0,00
Vale do Rio Doce	500	0	0,00	2.706.250,00	0,00	0,00
Vertentes	500	0	0,00	2.706.250,00	0,00	0,00
Total	5.000	278	5,56	27.062.500,00	8.734,20	0,03

RELATÓRIO INSTITUCIONAL DE MONITORAMENTO
DEMONSTRATIVO DE EXECUÇÃO FÍSICA E FINANCEIRA - JAN A JUN
DESENVOLVIMENTO PRODUTIVO, CIENTÍFICO E TECNOLÓGICO

AÇÃO : 4433 - PROTEÇÃO DA FAUNA SILVESTRE

Ação de Acompanhamento Geral

Produto : ANIMAIS RECEBIDOS **Unidade de Medida : UNIDADE**

DETALHAMENTO DO PRODUTO: RECEBIMENTO DE ANIMAIS SILVESTRES ADVINDOS DE AÇÕES DE FISCALIZAÇÃO, ENTREGA VOLUNTÁRIA E RECOLHIMENTO NOS CENTROS DE TRIAGEM DE ANIMAIS SILVESTRES - CETAS, PARA MARCAÇÃO, ATENDIMENTO CLÍNICO E CIRÚRGICO, MANUTENÇÃO, REABILITAÇÃO E POSTERIOR SOLTURA NA NATUREZA.

PÚBLICO ALVO: ÓRGÃOS E ENTIDADES DA ADMINISTRAÇÃO PÚBLICA E CIDADÃOS

FINALIDADE: COORDENAR, EXECUTAR, ELABORAR, APOIAR E SUBSIDIAR PLANOS, PROGRAMAS E PROJETOS RELATIVOS À PESQUISA, PRESERVAÇÃO, PROTEÇÃO E CONSERVAÇÃO DA FAUNA AQUÁTICA NO ESTADO, ALÉM DE GERIR AS ESTRUTURAS QUE POSSIBILITAM O RECEBIMENTO, ATENDIMENTO VETERINÁRIO, MANEJO E DESTINAÇÃO DA FAUNA SILVESTRE TERRESTRE NATIVA APREENDIDA PELOS ÓRGÃOS DE FISCALIZAÇÃO, ATRAVÉS DO RETORNO DOS MESMOS AO HABITAT NATURAL OU PARA CATEGORIAS DE USO E MANEJO DE FAUNA SILVESTRE TERRESTRE AUTORIZADA.

Territórios	Físico			Orçamentário		
	Programado PPAG	Executado Jan/Jun	%	Programado PPAG	Executado Jan/Jun	%
Alto Jequitinhonha	0	0	-	0,00	900,22	-
Mata	2.500	809	32,36	976.194,00	5.408,81	0,55
Metropolitano	2.500	0	0,00	976.194,00	37.583,06	3,85
Mucuri	0	0	-	0,00	1.226,15	-
Noroeste	0	0	-	0,00	2.108,65	-
Norte	2.500	871	34,84	976.194,00	12.681,03	1,30
Oeste	0	0	-	0,00	2.216,55	-
Sul	0	0	-	0,00	3.756,30	-
Triângulo Norte	0	0	-	0,00	4.936,38	-
Vale do Rio Doce	0	0	-	0,00	5.728,19	-
Vertentes	2.500	4.282	171,28	976.194,00	2.084,30	0,21
Total	10.000	5.962	59,62	3.904.776,00	78.629,64	2,01

AÇÃO : 4435 - PROTEÇÃO DA BIODIVERSIDADE

Ação de Acompanhamento Geral

Produto : CAPACITAÇÕES PARA O CAR E PARA O PLANO DE RECUPERAÇÃO AMBIENTAL (PRA) **Unidade de Medida : UNIDADE**

DETALHAMENTO DO PRODUTO: CAPACITAÇÕES DE SERVIDORES, ENTIDADES E PARCEIROS ENVOLVIDOS NA EXECUÇÃO DO CADASTRO AMBIENTAL RURAL VISANDO A IMPLEMENTAÇÃO DO MÓDULO DE ANÁLISE E DO PROGRAMA DE REGULARIZAÇÃO AMBIENTAL NO ESTADO DE MINAS GERAIS.

PÚBLICO ALVO: ÓRGÃOS E ENTIDADES DA ADMINISTRAÇÃO PÚBLICA E CIDADÃOS

FINALIDADE: COORDENAR, EXECUTAR, ELABORAR, APOIAR E SUBSIDIAR, PLANOS, PROGRAMAS E PROJETOS RELATIVOS À PESQUISA, PRESERVAÇÃO, PROTEÇÃO, CONSERVAÇÃO E MONITORAMENTO DA COBERTURA VEGETAL NATIVA E DA BIODIVERSIDADE NO ESTADO.

Territórios	Físico			Orçamentário		
	Programado PPAG	Executado Jan/Jun	%	Programado PPAG	Executado Jan/Jun	%
Alto Jequitinhonha	1	1	100,00	34.376,00	596,55	1,74
Mata	1	0	0,00	34.376,00	0,00	0,00
Metropolitano	0	0	-	0,00	6.189,82	-
Mucuri	1	0	0,00	34.376,00	0,00	0,00
Multiterritorial	15	0	0,00	500.000,00	0,00	0,00
Noroeste	0	0	-	0,00	1.882,50	-
Norte	0	0	-	0,00	1.650,00	-
Oeste	0	0	-	0,00	1.957,50	-
Sul	1	1	100,00	34.376,00	0,00	0,00
Triângulo Norte	0	0	-	0,00	4.171,65	-
Vale do Rio Doce	1	0	0,00	34.376,00	3.957,55	11,51
Vertentes	1	2	200,00	34.380,00	2.191,65	6,37
Total	21	4	19,05	706.260,00	22.597,22	3,20

RELATÓRIO INSTITUCIONAL DE MONITORAMENTO
DEMONSTRATIVO DE EXECUÇÃO FÍSICA E FINANCEIRA - JAN A JUN
DESENVOLVIMENTO PRODUTIVO, CIENTÍFICO E TECNOLÓGICO

AÇÃO : 4489 - CONTROLE DE ATIVIDADES FLORESTAIS

Ação de Acompanhamento Geral

Produto : ÁREA MONITORADA **Unidade de Medida : HECTARE**

DETALHAMENTO DO PRODUTO: ÁREA MONITORADA, FISCALIZADA, VISTORIADAS IN LOCO E/OU POR MEIO DE SENSORIAMENTO REMOTO, ELABORAÇÃO DE MAPAS TEMÁTICOS COM INFORMAÇÕES GEORREFERENCIADAS.

PÚBLICO ALVO: ÓRGÃOS E ENTIDADES DA ADMINISTRAÇÃO PÚBLICA E CIDADÃOS

FINALIDADE: IMPLEMENTAR SISTEMA INFORMATIZADO DE REGISTRO DE OPERAÇÕES DE CRÉDITO DE REPOSIÇÃO FLORESTAL. COORDENAR, ORIENTAR, MONITORAR E EXECUTAR AS ATIVIDADES DE FISCALIZAÇÃO RELACIONADAS AO SUPRIMENTO DE MATÉRIA-PRIMA FLORESTAL PARA PESSOAS FÍSICAS E JURÍDICAS, CONTROLE E FISCALIZAÇÃO DA EMISSÃO DE DECLARAÇÕES DE COLHEITA E COMERCIALIZAÇÃO DCC, CONTROLE DO PLANO DE SUPRIMENTO SUSTENTÁVEL, PLANTIO FOMENTADO PARA REDUÇÃO DA TAXA FLORESTAL E PLANTIO DE REPOSIÇÃO FLORESTAL.

Territórios	Físico			Orçamentário		
	Programado PPAG	Executado Jan/Jun	%	Programado PPAG	Executado Jan/Jun	%
Alto Jequitinhonha	3.571	0	0,00	28.571,00	1.965,00	6,88
Mata	3.571	0	0,00	28.571,00	5.145,15	18,01
Metropolitano	7.148	1.297	18,14	57.148,00	12.033,37	21,06
Mucuri	3.571	0	0,00	28.571,00	3.614,10	12,65
Noroeste	7.142	0	0,00	57.142,00	5.161,05	9,03
Norte	7.142	0	0,00	57.142,00	13.792,50	24,14
Oeste	3.571	0	0,00	28.571,00	1.605,00	5,62
Sul	3.571	0	0,00	28.571,00	4.156,05	14,55
Triângulo Norte	3.571	0	0,00	28.571,00	9.140,25	31,99
Vale do Rio Doce	3.571	0	0,00	28.571,00	7.107,84	24,88
Vertentes	3.571	0	0,00	28.571,00	10.308,60	36,08
Total	50.000	1.297	2,59	400.000,00	74.028,91	18,51

AÇÃO : 4502 - PROTEÇÃO E RECUPERAÇÃO DA MATA ATLÂNTICA FASE II PROMATA II

Ação de Acompanhamento Geral

Produto : UNIDADE REGIONAL ATENDIDA **Unidade de Medida : UNIDADE**

DETALHAMENTO DO PRODUTO: AS UNIDADES DE CONSERVAÇÃO SERÃO FORTALECIDAS ATRAVÉS DE SUA GESTÃO E MANUTENÇÃO COM OBRAS DE INFRA-ESTRUTURA; FISCALIZAÇÃO E MONITORAMENTO, PREVENÇÃO E COMBATE A INCÊNDIOS FLORESTAIS, FOMENTO E COORDENAÇÃO E MONITORIA, GERANDO A PROTEÇÃO DOS REMANESCENTES E CONSERVAÇÃO DA MATA ATLÂNTICA MATERIAS DE DIVULGAÇÃO; EQUIPAMENTOS; CAPACITAÇÕES E EVENTOS; SUA REGULARIZAÇÃO FUNDIÁRIA E ABERTURA AO PÚBLICO; E APOIO AO PLANO DE BIODIVERSIDADE NO BIOMA MATA ATLÂNTICA. FORTALECIMENTO DE UNIDADES DE CONSERVAÇÃO, FISCALIZAÇÃO E MONITORAMENTO, PREVENÇÃO E COMBATE A INCÊNDIOS FLORESTAIS, FOMENTO E COORDENAÇÃO E MONITORIA, GERANDO A PROTEÇÃO DOS REMANESCENTES E CONSERVAÇÃO DA MATA ATLÂNTICA

PÚBLICO ALVO: ÓRGÃOS E ENTIDADES DA ADMINISTRAÇÃO PÚBLICA E CIDADÃOS

FINALIDADE: CONTRIBUIR PARA A PROTEÇÃO DOS REMANESCENTES, PARA CONSERVAÇÃO DA BIODIVERSIDADE E PARA RECUPERAÇÃO DE ÁREAS DEGRADADAS NA MATA ATLÂNTICA DE MINAS GERAIS

Territórios	Físico			Orçamentário		
	Programado PPAG	Executado Jan/Jun	%	Programado PPAG	Executado Jan/Jun	%
Alto Jequitinhonha	1	0	0,00	0,00	0,00	-
Mata	1	0	0,00	0,00	0,00	-
Metropolitano	0	0	-	1.000,00	798.760,00	79.876,00
Mucuri	1	0	0,00	0,00	0,00	-
Sul	1	0	0,00	0,00	0,00	-
Vale do Rio Doce	1	0	0,00	0,00	0,00	-
Vertentes	1	0	0,00	0,00	0,00	-
Total	6	0	0,00	1.000,00	798.760,00	79.876,00

RELATÓRIO INSTITUCIONAL DE MONITORAMENTO
DEMONSTRATIVO DE EXECUÇÃO FÍSICA E FINANCEIRA - JAN A JUN
DESENVOLVIMENTO PRODUTIVO, CIENTÍFICO E TECNOLÓGICO

4341 - FUNDO DE RECUPERAÇÃO PROTEÇÃO E DESENVOLVIMENTO SUSTENTÁVEL DAS BACIAS HIDROGRÁFICAS DO ESTADO DE MINAS GERAIS

AÇÃO : 4488 - BOLSA VERDE, AMPLIAÇÃO E CONSERVAÇÃO DA COBERTURA VEGETAL NATIVA

Ação de Acompanhamento Geral

Produto : HECTARE PROTEGIDO **Unidade de Medida : HECTARE**

DETALHAMENTO DO PRODUTO: HECTARE PROTEGIDO E/OU RECUPERADO COMPROVADO ATRAVÉS DO MONITORAMENTO, VISTORIAS E PARECERES TÉCNICOS;

PÚBLICO ALVO: PROPRIETÁRIOS OU POSSEIROS COM ÁREAS COM COBERTURA VEGETAL NATIVA CONSERVADA, PRIORITARIAMENTE AGRICULTORES FAMILIARES, PROPRIETÁRIOS OU POSSEIROS COM ATÉ QUATRO MÓDULOS FISCAIS E PROPRIETÁRIOS OU POSSEIROS COM ÁREAS INSERIDAS EM UNIDADES DE CONSERVAÇÃO SUJEITAS À DESAPROPRIAÇÃO

FINALIDADE: INCENTIVAR A AMPLIAÇÃO E CONSERVAÇÃO DA COBERTURA VEGETAL NATIVA ATRAVÉS DE ADOÇÃO DE INCENTIVOS FINANCEIROS COMO PAGAMENTO PELOS SERVIÇOS AMBIENTAIS PRESTADOS PELOS PROPRIETÁRIOS E POSSEIROS QUE CONSERVAREM ÁREAS DE VEGETAÇÃO NATIVA PELO PERÍODO ESPECIFICADO NOS EDITAIS, BEM COMO, INCENTIVOS NÃO FINANCEIROS, TENDO COMO OBJETIVO APOIAR AS AÇÕES DE RECOMPOSIÇÃO, RESTAURAÇÃO E RECUPERAÇÃO FLORESTAL, CRIANDO ADICIONALIDADE ÀS ÁREAS FLORESTADAS, CONSERVADAS E RECUPERADAS DO ESTADO DE MINAS GERAIS.

Territórios	Físico			Orçamentário		
	Programado PPAG	Executado Jan/Jun	%	Programado PPAG	Executado Jan/Jun	%
Alto Jequitinhonha	3.940	1.230	31,22	2.287.628,00	0,00	0,00
Mata	9.348	376	4,02	2.287.628,00	0,00	0,00
Metropolitano	16.056	510	3,18	2.287.628,00	0,00	0,00
Mucuri	8.504	873	10,27	2.287.628,00	0,00	0,00
Noroeste	19.334	330	1,71	4.575.256,00	0,00	0,00
Norte	178.800	15.371	8,60	4.575.256,00	0,00	0,00
Oeste	17.150	1.852	10,80	2.287.628,00	0,00	0,00
Sul	10.830	4.428	40,89	2.287.628,00	0,00	0,00
Triângulo Norte	9.680	1.666	17,21	2.287.628,00	0,00	0,00
Vale do Rio Doce	10.693	2.353	22,01	2.287.628,00	0,00	0,00
Vertentes	14.360	874	6,09	2.287.638,00	0,00	0,00
Total	298.695	29.863	10,00	29.739.174,00	0,00	0,00

AÇÃO : 4542 - IMPLANTAÇÃO DO MOSAICO DE ÁREAS PROTEGIDAS

Ação de Acompanhamento Geral

Produto : MOSAICO ELABORADO PARA CADA BACIA HIDROGRÁFICA **Unidade de Medida : UNIDADE**

DETALHAMENTO DO PRODUTO: CAMADAS DE INFORMAÇÕES ESPACIAIS, QUE SERÃO INSERIDAS AO BANCO DE DADOS DO MOSAICO DE ÁREAS PROTEGIDAS E UTILIZADAS NOS DIVERSOS SISTEMAS DE MONITORAMENTO E CONTROLE DO SISEMA. SÃO INFORMAÇÕES SOBRE AFERIÇÃO DA EFETIVA PROTEÇÃO DAS RESERVAS LEGAIS, NASCENTES E MATAS CILIARES, DAS PROPRIEDADES RURAIS ESPECIALIZADAS; MAPEAMENTO DA COBERTURA FLORESTAL DA BACIA; DETECÇÃO DAS CALHAS DOS RIOS, IDENTIFICAÇÃO QUANTITATIVO E QUALITATIVA DAS LAGOAS, COM INFORMAÇÕES SOBRE O DE ASSOREAMENTO DAS MESMAS; IDENTIFICAÇÃO DO PROCESSO EROSIVO QUE ACOMETE O SOLO NAS APP E RESERVAS LEGAIS, POR AÇÃO ANTRÓPICA OU NATURAL COM INTUITO DE MANTER AS AREAS DE VEGETAÇÃO EXISTENTES E RECUPERAR AS DEGRADADAS.

PÚBLICO ALVO: ADMINISTRAÇÃO PÚBLICA ESTADUAL

FINALIDADE: CONSTITUIR UM INSTRUMENTO DE GESTÃO AMBIENTAL E DE RECURSOS HÍDRICOS, TENDO EM VISTA A ESTRATÉGIA DE MOSAICOS DE ÁREAS PROTEGIDAS, CLASSIFICANDO O LEITO REGULAR DOS CURSOS D'ÁGUA, LAGOAS MARGINAIS E GERAÇÃO DE LIMITES DE APP HÍDRICAS E RESERVAS LEGAIS NO ESTADO DE MINAS GERAIS, CRIANDO CONDIÇÕES PARA ATUALIZAÇÃO CONTINUADA DO BANCO DE DADOS GEORREFERENCIADO E PERMITIR A PROTEÇÃO E RESTAURAÇÃO DA FAUNA E FLORA.

Territórios	Físico			Orçamentário		
	Programado PPAG	Executado Jan/Jun	%	Programado PPAG	Executado Jan/Jun	%
Alto Jequitinhonha	1	0	0,00	149.292,00	0,00	0,00
Mata	1	0	0,00	149.292,00	0,00	0,00
Metropolitano	1	2	200,00	149.292,00	252.000,00	168,80
Multiterritorial	0	4	-	0,00	0,00	-
Noroeste	1	0	0,00	149.292,00	0,00	0,00
Norte	1	0	0,00	149.292,00	0,00	0,00
Oeste	1	0	0,00	149.292,00	0,00	0,00
Sul	1	0	0,00	149.292,00	0,00	0,00
Triângulo Norte	1	0	0,00	149.292,00	0,00	0,00
Vale do Rio Doce	1	0	0,00	149.292,00	0,00	0,00
Total	9	6	66,67	1.343.628,00	252.000,00	18,76

RELATÓRIO INSTITUCIONAL DE MONITORAMENTO
DEMONSTRATIVO DE EXECUÇÃO FÍSICA E FINANCEIRA - JAN A JUN
DESENVOLVIMENTO PRODUTIVO, CIENTÍFICO E TECNOLÓGICO

PROGRAMA : 144 - ESCOLA INTEGRAL NA FUNDAÇÃO HELENA ANTIPOFF

Programa Unissetorial

UNIDADE RESPONSÁVEL : 2151 - FUNDAÇÃO HELENA ANTIPOFF

OBJETIVO DO PROGRAMA : AMPLIAR OPORTUNIDADES EDUCACIONAIS A ALUNOS DO ENSINO FUNDAMENTAL, VISANDO À FORMAÇÃO DE NOVAS HABILIDADES E CONHECIMENTOS PELA EXPANSÃO DO PERÍODO DE PERMANÊNCIA DIÁRIA DOS ALUNOS NAS ATIVIDADES PROMOVIDAS PELA ESCOLA.

Territórios	Orçamentário		
	Programado PPAG	Executado Jan/Jun	%
Metropolitano	3.896.125,00	1.221.006,13	31,34
Total	3.896.125,00	1.221.006,13	31,34

AÇÕES DO PROGRAMA POR UNIDADE ORÇAMENTÁRIA

2151 - FUNDAÇÃO HELENA ANTIPOFF

AÇÃO : 4288 - PLUGMINAS

Ação de Acompanhamento Geral

Ação com meta física não cumulativa

Produto : ALUNO ATENDIDO **Unidade de Medida : ALUNO**

DETALHAMENTO DO PRODUTO: FORMAÇÃO PROFISSIONAL E DE EXPERIMENTAÇÕES DE DIVERSAS TECNOLOGIAS EDUCACIONAIS.

PÚBLICO ALVO: ALUNOS DAS ESCOLAS PÚBLICAS DO ENSINO FUNDAMENTAL E MÉDIO

FINALIDADE: AÇÕES DE EDUCAÇÃO INTEGRAL/ INTEGRADA, DE CURSOS LIVRES E PROFISSIONAL PARA ATENDER, PRIORITARIAMENTE, ESTUDANTES E EGRESSOS DA REDE PÚBLICA ESTADUAL DE ENSINO.

Territórios	Físico			Orçamentário		
	Programado PPAG	Executado Jan/Jun	%	Programado PPAG	Executado Jan/Jun	%
Metropolitano	2.600	1.520	58,46	3.292.125,00	1.206.306,13	36,64
Total	2.600	1.520	58,46	3.292.125,00	1.206.306,13	36,64

AÇÃO : 4333 - OFICINAS PARA ESCOLA INTEGRAL

Ação de Acompanhamento Geral

Ação com meta física não cumulativa

Produto : ALUNO ATENDIDO **Unidade de Medida : ALUNO**

DETALHAMENTO DO PRODUTO: OFERTAR ATIVIDADES PEDAGÓGICAS, INCENTIVANDO A PARTICIPAÇÃO CIDADÃ COM BASE NAS DIRETRIZES CURRICULARES DA SECRETARIA ESTADUAL.

PÚBLICO ALVO: ALUNOS DAS ESCOLAS PÚBLICAS DO ENSINO FUNDAMENTAL

FINALIDADE: PROMOVER O ACOMPANHAMENTO PEDAGÓGICO DOS ALUNOS DO ENSINO BÁSICO DA ESCOLA INTEGRAL NA ÁREA DA EDUCAÇÃO, CULTURA, CIDADANIA, MEIO AMBIENTE, SAÚDE E TECNOLOGIA.

Territórios	Físico			Orçamentário		
	Programado PPAG	Executado Jan/Jun	%	Programado PPAG	Executado Jan/Jun	%
Metropolitano	1.000	1.000	100,00	604.000,00	14.700,00	2,43
Total	1.000	1.000	100,00	604.000,00	14.700,00	2,43

RELATÓRIO INSTITUCIONAL DE MONITORAMENTO
DEMONSTRATIVO DE EXECUÇÃO FÍSICA E FINANCEIRA - JAN A JUN
DESENVOLVIMENTO PRODUTIVO, CIENTÍFICO E TECNOLÓGICO

PROGRAMA : 150 - TECNOCAMPO

Programa Unissetorial

UNIDADE RESPONSÁVEL : 1231 - SECRETARIA DE ESTADO DE AGRICULTURA, PECUÁRIA E ABASTECIMENTO

OBJETIVO DO PROGRAMA : FORMULAR, IMPLEMENTAR E COORDENAR POLÍTICAS PÚBLICAS VOLTADAS AO DESENVOLVIMENTO RURAL, VIABILIZANDO O ACESSO A INFORMAÇÃO, TECNOLOGIA, ASSISTÊNCIA TÉCNICA E SOCIAL, QUALIFICAÇÃO PROFISSIONAL, NOVOS MERCADOS E INFRAESTRUTURA E ASSIM PROPICIANDO O AUMENTO DA QUALIDADE E DA PRODUTIVIDADE NA AGROPECUÁRIA, A GERAÇÃO DE RENDA E A INCLUSÃO SOCIAL BEM COMO A MELHORIA NA QUALIDADE DE VIDA E A PERMANÊNCIA DA POPULAÇÃO NO CAMPO.

Territórios	Orçamentário		
	Programado PPAG	Executado Jan/Jun	%
Alto Jequitinhonha	0,00	345,00	-
Mata	0,00	1.074,90	-
Médio e Baixo Jequitinhonha	0,00	861,00	-
Metropolitano	0,00	43.800,27	-
Multiterritorial	2.885.045,00	0,00	0,00
Norte	0,00	304,03	-
Sul	0,00	288,00	-
Triângulo Norte	0,00	547,20	-
Triângulo Sul	0,00	253,50	-
Vertentes	0,00	68,50	-
Total	2.885.045,00	47.542,40	1,65

AÇÕES DO PROGRAMA POR UNIDADE ORÇAMENTÁRIA

1231 - SECRETARIA DE ESTADO DE AGRICULTURA, PECUÁRIA E ABASTECIMENTO

AÇÃO : 4351 - DESENVOLVIMENTO AGROPECUÁRIO NOS TERRITÓRIOS

Ação de Acompanhamento Geral

Produto : PESSOA ASSISTIDA

Unidade de Medida : PESSOA

DETALHAMENTO DO PRODUTO: OS PRODUTORES ATENDIDOS E TÉCNICOS CAPACITADOS ATUAM NO SETOR PRODUTIVO NAS DIVERSAS ATIVIDADES AGROPECUÁRIAS, DA REPRODUÇÃO, PRODUÇÃO ATÉ A COMERCIALIZAÇÃO DOS PRODUTOS PRIMÁRIOS, E SERÃO BENEFICIADOS POR MEIO DO FORNECIMENTO DE: EVENTOS DE TRANSFERÊNCIA DE TECNOLOGIA, CAPACITAÇÃO E TREINAMENTO, APOIO A PESQUISAS, DISPONIBILIZAÇÃO DE INSUMOS E EQUIPAMENTOS, CAMPANHAS DE MARKETING E PROMOÇÃO E DO FORTALECIMENTO DAS CÂMARAS TÉCNICAS.

PÚBLICO ALVO: PRODUTORES RURAIS, TÉCNICOS DA ASSISTÊNCIA TÉCNICA E EXTENSÃO RURAL, PESQUISADORES, ESTUDANTES, SETOR PÚBLICO E PRIVADO

FINALIDADE: CONTRIBUIR PARA O DESENVOLVIMENTO DO PRODUTOR RURAL E DAS RESPECTIVAS ATIVIDADES AGROPECUÁRIAS, COM FOCO LOCAL E TERRITORIAL, PARA ATENDER ÀS EXIGÊNCIAS DOS MERCADOS INTERNO E EXTERNO PARA PRODUTOS DE ORIGEM VEGETAL E ANIMAL.

Territórios	Físico			Orçamentário		
	Programado PPAG	Executado Jan/Jun	%	Programado PPAG	Executado Jan/Jun	%
Alto Jequitinhonha	0	0	-	0,00	345,00	-
Mata	0	0	-	0,00	1.074,90	-
Metropolitano	0	600	-	0,00	30.268,12	-
Multiterritorial	600	0	0,00	2.835.045,00	0,00	0,00
Norte	0	0	-	0,00	304,03	-
Sul	0	0	-	0,00	288,00	-
Triângulo Norte	0	0	-	0,00	547,20	-
Triângulo Sul	0	0	-	0,00	253,50	-
Vertentes	0	0	-	0,00	68,50	-
Total	600	600	100,00	2.835.045,00	33.149,25	1,17

RELATÓRIO INSTITUCIONAL DE MONITORAMENTO
DEMONSTRATIVO DE EXECUÇÃO FÍSICA E FINANCEIRA - JAN A JUN
DESENVOLVIMENTO PRODUTIVO, CIENTÍFICO E TECNOLÓGICO

AÇÃO : 4354 - GERAÇÕES NO CAMPO

Ação de Acompanhamento Geral

Produto : JOVEM ATENDIDO **Unidade de Medida : JOVEM**

DETALHAMENTO DO PRODUTO: JOVENS DE ORIGEM RURAL, PARTICIPANDO DE PROGRAMAS E PROJETOS QUE VIABILIZEM O SEU EMPREENDEDORISMO;

PÚBLICO ALVO: PRODUTORES RURAIS DO ESTADO DE MINAS GERAIS

FINALIDADE: PROMOVER AÇÕES PARA FORMAÇÃO DE JOVENS EMPREENDEDORES E PARA CRIAÇÃO DE UM AMBIENTE FAVORÁVEL AO EMPREENDEDORISMO POR MEIO DA IMPLEMENTAÇÃO DE INFRAESTRUTURAS E DO FORNECIMENTO DE INSUMOS E SERVIÇOS QUE VISEM O DESENVOLVIMENTO DO TERRITÓRIO RURAL COM DIFUSÃO DE TECNOLOGIAS.

Territórios	Físico			Orçamentário		
	Programado PPAG	Executado Jan/Jun	%	Programado PPAG	Executado Jan/Jun	%
Médio e Baixo Jequitinhonha	0	0	-	0,00	861,00	-
Metropolitano	0	0	-	0,00	13.532,15	-
Multiterritorial	15	0	0,00	50.000,00	0,00	0,00
Total	15	0	0,00	50.000,00	14.393,15	28,79

PROGRAMA : 152 - PROGRAMA DE DESENVOLVIMENTO DO NORTE E NORDESTE

Programa Unissetorial

UNIDADE RESPONSÁVEL : 2421 - INSTITUTO DE DESENVOLVIMENTO DO NORTE E NORDESTE DE MINAS GERAIS

OBJETIVO DO PROGRAMA : CONTRIBUIR COM AÇÕES DE APOIO À GERAÇÃO DE RENDA, NA PERSPECTIVA DA PROMOÇÃO DE TRABALHO, RENDA E REDUÇÃO DA VULNERABILIDADE DA POPULAÇÃO POBRE DO NORTE E NORDESTE DE MINAS GERAIS, A PARTIR DE AÇÕES QUE LEVEM À DINAMIZAÇÃO DA ECONOMIA DA REGIÃO E AO FORTALECIMENTO DA BASE SOCIAL, ORGANIZANDO A SOCIEDADE CIVIL, PROMOVENDO A COORDENAÇÃO E A COOPERAÇÃO ENTRE OS ATORES LOCAIS, E BUSCANDO ALTERNATIVAS DE ABSORÇÃO DE MÃO DE OBRA, DE FORMA A EVITAR A MIGRAÇÃO LABORAL.

Territórios	Orçamentário		
	Programado PPAG	Executado Jan/Jun	%
Alto Jequitinhonha	562.400,00	77.610,08	13,80
Caparaó	109.250,00	0,00	0,00
Central	250.000,00	0,00	0,00
Mata	0,00	0,00	-
Médio e Baixo Jequitinhonha	862.678,00	2.563,65	0,30
Metropolitano	21.850,00	62.238,59	284,84
Mucuri	756.444,00	1.556,10	0,21
Multiterritorial	1.000,00	1.586.324,84	158.632,48
Noroeste	75.356,00	0,00	0,00
Norte	1.615.787,00	611.503,86	37,85
Oeste	0,00	0,00	-
Sudoeste	0,00	0,00	-
Sul	0,00	0,00	-
Triângulo Norte	0,00	0,00	-
Triângulo Sul	0,00	0,00	-
Vale do Aço	218.500,00	0,00	0,00
Vale do Rio Doce	2.487.408,00	119,31	0,00
Vertentes	10.519,00	0,00	0,00
Total	6.971.192,00	2.341.916,43	33,59

AÇÕES DO PROGRAMA POR UNIDADE ORÇAMENTÁRIA

2421 - INSTITUTO DE DESENVOLVIMENTO DO NORTE E NORDESTE DE MINAS GERAIS

AÇÃO : 4367 - APOIO À AGRICULTURA FAMILIAR NO NORTE E NORDESTE

Ação de Acompanhamento Geral

Produto : MUNICÍPIO ASSISTIDO

Unidade de Medida : MUNICÍPIO

DETALHAMENTO DO PRODUTO: MUNICÍPIO QUE TEVE AGRICULTOR FAMILIAR OU COOPERATIVA INCENTIVADA E/OU QUALIFICADA PELA AÇÃO

PÚBLICO ALVO: AGRICULTORES FAMILIARES QUE ATUAM NA REGIÃO DO SISTEMA SEDINOR/IDENE

FINALIDADE: FORTALECER A AGRICULTURA FAMILIAR POR MEIO DE INCENTIVO À FORMAÇÃO DE COOPERATIVAS, DE QUALIFICAÇÃO DO AGRICULTOR FAMILIAR, IMPLANTAÇÃO DE UNIDADES PRODUTIVAS E SUBSÍDIOS A INSUMOS NECESSÁRIOS À PRODUÇÃO.

Territórios	Físico			Orçamentário		
	Programado PPAG	Executado Jan/Jun	%	Programado PPAG	Executado Jan/Jun	%
Alto Jequitinhonha	25	0	0,00	314.021,00	76.467,53	24,35
Caparaó	54	0	0,00	61.000,00	0,00	0,00
Central	17	0	0,00	139.590,00	0,00	0,00
Mata	94	0	0,00	0,00	0,00	-
Médio e Baixo Jequitinhonha	36	0	0,00	481.685,00	2.563,65	0,53
Metropolitano	80	0	0,00	12.200,00	52.259,02	428,35
Mucuri	30	0	0,00	422.367,00	1.451,10	0,34
Multiterritorial	1	0	0,00	0,00	1.552.834,59	-
Noroeste	31	0	0,00	42.076,00	0,00	0,00
Norte	87	2	2,30	897.546,00	431.503,86	48,08
Oeste	57	0	0,00	0,00	0,00	-
Sudoeste	36	0	0,00	0,00	0,00	-
Sul	119	0	0,00	0,00	0,00	-
Triângulo Norte	30	0	0,00	0,00	0,00	-
Triângulo Sul	28	0	0,00	0,00	0,00	-
Vale do Aço	34	0	0,00	122.000,00	0,00	0,00
Vale do Rio Doce	56	0	0,00	982.092,00	119,31	0,01
Vertentes	51	0	0,00	10.519,00	0,00	0,00
Total	866	2	0,23	3.485.096,00	2.117.199,06	60,75

RELATÓRIO INSTITUCIONAL DE MONITORAMENTO
DEMONSTRATIVO DE EXECUÇÃO FÍSICA E FINANCEIRA - JAN A JUN
DESENVOLVIMENTO PRODUTIVO, CIENTÍFICO E TECNOLÓGICO

AÇÃO : 4368 - POTENCIALIZAÇÃO DAS VOCAÇÕES REGIONAIS DO NORTE E NORDESTE DE MINAS GERAIS

Ação de Acompanhamento Geral

Produto : MUNICÍPIO BENEFICIADO

Unidade de Medida : MUNICÍPIO

DETALHAMENTO DO PRODUTO: MUNICÍPIO QUE TIVERAM EMPRESÁRIOS OU EMPREENDEDORES (INCLUI-SE ARTESÃOS, COMERCIANTES DE PEQUENO PORTE), INCENTIVADOS, POR MEIO DE APOIO FINANCEIRO OU NÃO, POR EVENTOS PROMOCIONAIS E À PROJETOS DE ATRAÇÃO DE INVESTIMENTOS, OU QUE TIVERAM INTERVENÇÃO ESTADUAL PARA A AMPLIAÇÃO DE SUA INFRAESTRUTURA.

PÚBLICO ALVO: POPULAÇÃO RESIDENTE NOS MUNICÍPIOS PERTENCES A REGIÃO DE ATUAÇÃO DO SISTEMA SEDINOR/IDENE

FINALIDADE: PROMOVER INTERVENÇÕES DE APOIO AO DESENVOLVIMENTO SOCIOECONÔMICO E À MELHORIA DA QUALIDADE DE VIDA DA POPULAÇÃO LOCALIZADA NAS ÁREAS DO SEMIÁRIDO MINEIRO E SEU ENTORNO.

Territórios	Físico			Orçamentário		
	Programado PPAG	Executado Jan/Jun	%	Programado PPAG	Executado Jan/Jun	%
Alto Jequitinhonha	23	0	0,00	248.379,00	1.142,55	0,46
Caparaó	5	0	0,00	48.250,00	0,00	0,00
Central	10	0	0,00	110.410,00	0,00	0,00
Médio e Baixo Jequitinhonha	35	0	0,00	380.993,00	0,00	0,00
Metropolitano	1	0	0,00	9.650,00	9.979,57	103,42
Mucuri	29	0	0,00	334.077,00	105,00	0,03
Multiterritorial	0	0	-	1.000,00	33.490,25	3.349,03
Noroeste	4	0	0,00	33.280,00	0,00	0,00
Norte	86	0	0,00	718.241,00	180.000,00	25,06
Vale do Aço	10	0	0,00	96.500,00	0,00	0,00
Vale do Rio Doce	55	0	0,00	1.505.316,00	0,00	0,00
Vertentes	1	0	0,00	0,00	0,00	-
Total	259	0	0,00	3.486.096,00	224.717,37	6,45

PROGRAMA : 157 - ENERGIA COMPETITIVA E SUSTENTÁVEL

Programa Multissetorial

UNIDADE RESPONSÁVEL : 1221 - SECRETARIA DE ESTADO DE DESENVOLVIMENTO ECONÔMICO, CIÊNCIA, TECNOLOGIA E ENSINO SUPERIOR

OBJETIVO DO PROGRAMA : DIVERSIFICAR A MATRIZ ENERGÉTICA DE MINAS GERAIS, ASSIM COMO A EFICIENTIZAÇÃO DOS PROCESSOS PARA GERAÇÃO E CONSUMO DE ENERGIA, DE MODO A AMPLIAR A SUA COMPETITIVIDADE E PROMOVER A TRANSIÇÃO PARA UMA ECONOMIA DE BAIXO CARBONO.

Territórios	Orçamentário		
	Programado PPAG	Executado Jan/Jun	%
Mata	0,00	407.135,98	-
Metropolitano	510.000,00	21.342.813,50	4.184,87
Multiterritorial	90.000.000,00	0,00	0,00
Sul	0,00	1.395.991,86	-
Vale do Aço	0,00	70.008,03	-
Vertentes	0,00	4.813,82	-
Total	90.510.000,00	23.220.763,19	25,66

AÇÕES DO PROGRAMA POR UNIDADE ORÇAMENTÁRIA

1221 - SECRETARIA DE ESTADO DE DESENVOLVIMENTO ECONÔMICO, CIÊNCIA, TECNOLOGIA E ENSINO SUPERIOR

AÇÃO : 1076 - ELABORAÇÃO DA REVISÃO DA TARIFA DE DISTRIBUIÇÃO DE GÁS CANALIZADO DE MINAS GERAIS

Ação de Acompanhamento Geral

Produto : RELATÓRIO ELABORADO **Unidade de Medida : RELATÓRIO**

DETALHAMENTO DO PRODUTO: RELATÓRIO ELABORADO COM DESCRIÇÃO DA METODOLOGIA DE REVISÃO E REESTRUTURAÇÃO TARIFÁRIA; RELATÓRIO ELABORADO COM A NOVA ESTRUTURA TARIFÁRIA E NOVOS VALORES DE TARIFAS DA CONCESSIONÁRIA A VIGER A PARTIR DA APLICAÇÃO DA REVISÃO TARIFÁRIA.

PÚBLICO ALVO: USUÁRIO DE GÁS CANALIZADO

FINALIDADE: DEFINIR CRITÉRIOS PARA O ESTABELECIMENTO DAS TARIFAS DE DISTRIBUIÇÃO DE GÁS EM CADA UM DOS CICLOS TARIFÁRIOS E APLICÁ-LOS.

Territórios	Físico			Orçamentário		
	Programado PPAG	Executado Jan/Jun	%	Programado PPAG	Executado Jan/Jun	%
Metropolitano	1	0	0,00	210.000,00	0,00	0,00
Total	1	0	0,00	210.000,00	0,00	0,00

AÇÃO : 4459 - PROMOÇÃO DA EFICIÊNCIA ENERGÉTICA EM MINAS GERAIS

Ação de Acompanhamento Geral

Produto : ESTUDO ELABORADO **Unidade de Medida : ESTUDO**

DETALHAMENTO DO PRODUTO: INSTRUMENTO DE PROMOÇÃO DE EFICIÊNCIA ENERGÉTICA ELABORADO, SEJA UM MECANISMO INSTITUCIONAL QUE PROMOVA A EFICIÊNCIA ENERGÉTICA DO ESTADO, SEJA INCENTIVO FISCAL OU FINANCEIRO (ATRÁVÉS DE PROMULGAÇÃO DE LEIS E DECRETOS), SEJA MECANISMO DE DISCUSSÃO E TRABALHOS (PROMOÇÃO DE GRUPOS DE TRABALHO, SEMINÁRIOS, ESTUDOS, TERMOS DE COOPERAÇÃO), SEJA MECANISMO DE DISSEMINAÇÃO DE CONHECIMENTOS (PUBLICAÇÃO DE CARTILHAS, WEBSITES).

PÚBLICO ALVO: INSTALAÇÕES RESIDENCIAIS, INDUSTRIAIS, COMERCIAIS E PÚBLICAS

FINALIDADE: COORDENAR E APOIAR AS AÇÕES DO ESTADO NO QUE SE REFERE AO DESENVOLVIMENTO DE INSTRUMENTOS DE PROMOÇÃO DA EFICIÊNCIA ENERGÉTICA, POR MEIO DA DISCUSSÃO EM GRUPOS DE TRABALHO E SEMINÁRIOS, ELABORAÇÃO DE ESTUDOS, PROPOSTAS DE INCENTIVOS FISCAIS E APOIO FINANCEIRO PARA PROJETOS DO SETOR, DISSEMINAÇÃO DE CONHECIMENTOS.

Territórios	Físico			Orçamentário		
	Programado PPAG	Executado Jan/Jun	%	Programado PPAG	Executado Jan/Jun	%
Metropolitano	1	0	0,00	300.000,00	596,55	0,20
Total	1	0	0,00	300.000,00	596,55	0,20

RELATÓRIO INSTITUCIONAL DE MONITORAMENTO
DEMONSTRATIVO DE EXECUÇÃO FÍSICA E FINANCEIRA - JAN A JUN
DESENVOLVIMENTO PRODUTIVO, CIENTÍFICO E TECNOLÓGICO

5251 - COMPANHIA DE GÁS DE MINAS GERAIS

AÇÃO : 8005 - EXPANSÃO DA REDE DE DISTRIBUIÇÃO DE GÁS NATURAL (RDGN) EM MINAS GERAIS

Ações de Acompanhamento Intensivo

Produto : QUILÔMETRO CONCLUÍDO **Unidade de Medida : QUILÔMETRO**

DETALHAMENTO DO PRODUTO: ESTE PRODUTO SERÁ MEDIDO PELA QUANTIDADE DE QUILÔMETROS DE REDE DE DISTRIBUIÇÃO DE GÁS NATURAL (RDGN) CONSTRUÍDA NO ESTADO DE MINAS GERAIS, CONSIDERANDO DIVERSOS MUNICÍPIOS.

PÚBLICO ALVO: CIDADÃOS, EMPRESÁRIOS, EMPRESAS E GOVERNO MINEIRO

FINALIDADE: EXPANDIR A ÁREA DE ATUAÇÃO DA GASMIG NO ESTADO DE MINAS GERAIS, POR MEIO DA EXPANSÃO DA REDE DE DISTRIBUIÇÃO DE GÁS NATURAL (RDGN).

Territórios	Físico			Orçamentário		
	Programado PPAG	Executado Jan/Jun	%	Programado PPAG	Executado Jan/Jun	%
Mata	0	0	-	0,00	407.135,98	-
Metropolitano	0	30	-	0,00	21.342.216,95	-
Multiterritorial	90	0	0,00	90.000.000,00	0,00	0,00
Sul	0	0	-	0,00	1.395.991,86	-
Vale do Aço	0	0	-	0,00	70.008,03	-
Vertentes	0	0	-	0,00	4.813,82	-
Total	90	30	33,33	90.000.000,00	23.220.166,64	25,80

PROGRAMA : 158 - FORTALECIMENTO E DESENVOLVIMENTO DA INDÚSTRIA DE MINERAÇÃO E TRANSFORMAÇÃO

Programa Unissetorial

UNIDADE RESPONSÁVEL : 1221 - SECRETARIA DE ESTADO DE DESENVOLVIMENTO ECONÔMICO, CIÊNCIA, TECNOLOGIA E ENSINO SUPERIOR

OBJETIVO DO PROGRAMA : DESENVOLVER ESTRATÉGIAS E AÇÕES DE INCENTIVO E FOMENTO AO DESENVOLVIMENTO DA MINERAÇÃO E DA INDÚSTRIA DE TRANSFORMAÇÃO MINERAL NO ESTADO.

Territórios	Orçamentário		
	Programado PPAG	Executado Jan/Jun	%
Multiterritorial	250.000,00	0,00	0,00
Total	250.000,00	0,00	0,00

AÇÕES DO PROGRAMA POR UNIDADE ORÇAMENTÁRIA

1221 - SECRETARIA DE ESTADO DE DESENVOLVIMENTO ECONÔMICO, CIÊNCIA, TECNOLOGIA E ENSINO SUPERIOR

AÇÃO : 1078 - PLANO ESTADUAL DE MINERAÇÃO E TRANSFORMAÇÃO MINERAL

Ação de Acompanhamento Geral

Produto : PLANO ESTADUAL DE MINERAÇÃO E TRANSFORMAÇÃO MINERAL **Unidade de Medida : UNIDADE**

DETALHAMENTO DO PRODUTO: PLANO CONTENDO UM DIAGNÓSTICO DO SETOR; ESTUDOS DAS PRINCIPAIS CADEIAS EXISTENTES E; ESTUDO DE POTENCIALIDADES DE NOVOS MINERAIS A SEREM EXPLORADOS E ANÁLISES DE OPORTUNIDADES NO CENÁRIO NACIONAL E GLOBAL.

PÚBLICO ALVO: MUNICÍPIOS MINEIROS

FINALIDADE: ESTABELECEER DIRETRIZES PARA A FORMULAÇÃO E IMPLANTAÇÃO DA POLÍTICA ESTADUAL DE DESENVOLVIMENTO PARA O SETOR DE MINERAÇÃO E DO COMPLEXO DA INDÚSTRIA DE TRANSFORMAÇÃO MINERAL.

Territórios	Físico			Orçamentário		
	Programado PPAG	Executado Jan/Jun	%	Programado PPAG	Executado Jan/Jun	%
Multiterritorial	1	0	0,00	250.000,00	0,00	0,00
Total	1	0	0,00	250.000,00	0,00	0,00

RELATÓRIO INSTITUCIONAL DE MONITORAMENTO
DEMONSTRATIVO DE EXECUÇÃO FÍSICA E FINANCEIRA - JAN A JUN
DESENVOLVIMENTO PRODUTIVO, CIENTÍFICO E TECNOLÓGICO

PROGRAMA : 164 - EXPANSÃO E CONSOLIDAÇÃO DO ENSINO PROFISSIONALIZANTE E SUPERIOR

Programa Multissetorial

UNIDADE RESPONSÁVEL : 1221 - SECRETARIA DE ESTADO DE DESENVOLVIMENTO ECONÔMICO, CIÊNCIA, TECNOLOGIA E ENSINO SUPERIOR

OBJETIVO DO PROGRAMA : ESTRUTURAR A OFERTA DE ENSINO TÉCNICO, PROFISSIONALIZANTE E SUPERIOR NO ESTADO, REGIONALIZANDO-A, ATENUANDO AS DESIGUALDADES REGIONAIS EXISTENTES E AMPLIANDO O ACESSO AO ENSINO PÚBLICO DE QUALIDADE, ESTIMULANDO A PESQUISA E A QUALIFICAÇÃO ACADEMICA E A CONSOLIDAÇÃO DOS CURSOS JÁ OFERTADOS. **OBJETIVOS ESTRATÉGICOS:** - AMPLIAR O PERCENTUAL DO CORPO DOCENTE EFETIVO DA UEMG - ESTRUTURAR A OFERTA DE CURSOS DE PÓS-GRADUAÇÃO STRICTO SENSU PELA UEMG E UNIMONTES - MELHORAR A INFRAESTRUTURA FÍSICA DA UEMG E DA UNIMONTES - CRIAÇÃO DO CAMPUS DA UEMG - MELHORAR A QUALIDADE DOS CURSOS, OBSERVANDO OS CRITÉRIOS UTILIZADOS PELO MEC, PELA CAPES E A NOTA DO ENADE. - ESTRUTURAR A OFERTA DE CURSOS, REGIONALMENTE, DE FORMA A OBSERVAR AS CARACTERÍSTICAS SOCIAIS, ECONÔMICAS, DEMOGRÁFICAS E CULTURAIS, OS CURSOS DE ENSINO TÉCNICO, PROFISSIONALIZANTE E SUPERIOR, NO INTUITO DE DIMINUIR AS DESIGUALDADES REGIONAIS DENTRO DO ESTADO.

Territórios	Orçamentário		
	Programado PPAG	Executado Jan/Jun	%
Metropolitano	0,00	753.230,50	-
Multiterritorial	17.381.000,00	0,00	0,00
Triângulo Sul	5.001.000,00	0,00	0,00
Total	22.382.000,00	753.230,50	3,37

AÇÕES DO PROGRAMA POR UNIDADE ORÇAMENTÁRIA

1221 - SECRETARIA DE ESTADO DE DESENVOLVIMENTO ECONÔMICO, CIÊNCIA, TECNOLOGIA E ENSINO SUPERIOR

AÇÃO : 1006 - MANUTENÇÃO DO PROGRAMA PRONATEC

Ação de Acompanhamento Geral

Produto : ALUNOS PRÉ-MATRICULADOS EM CURSOS DO PRONATEC

Unidade de Medida : ALUNO PRÉ-MATRICULADO

DETALHAMENTO DO PRODUTO: ALUNOS CAPACITADOS E EMISSÃO DE CERTIFICADOS DE CONCLUSÃO DE CURSO.

PÚBLICO ALVO: ALUNOS MATRICULADOS NA EDUCAÇÃO DE JOVENS E ADULTOS

FINALIDADE: QUALIFICAR A POPULAÇÃO DE MINAS GERAIS EM REGIÕES DE DIFÍCIL ACESSO E NAS INSTALAÇÕES DO ESTADO.

Territórios	Físico			Orçamentário		
	Programado PPAG	Executado Jan/Jun	%	Programado PPAG	Executado Jan/Jun	%
Metropolitano	0	995	-	0,00	753.230,50	-
Multiterritorial	4.000	0	0,00	1.000,00	0,00	0,00
Total	4.000	995	24,88	1.000,00	753.230,50	75.323,05

AÇÃO : 1083 - CIDADE DAS ÁGUAS - SEDCTES

Ação de Acompanhamento Geral

Produto : OBRA EXECUTADA

Unidade de Medida : OBRA

DETALHAMENTO DO PRODUTO: EXECUÇÃO DAS OBRAS REFERENTE A TODO COMPLEXO DA CIDADE DAS ÁGUAS)

PÚBLICO ALVO: PESQUISADORES DE INSTITUIÇÕES DE ENSINO, PESQUISA E FOMENTO MUNICIPAIS, ESTADUAIS E FEDERAIS

FINALIDADE: PROPORCIONAR CONDIÇÕES PARA QUE A CIÊNCIA, A TECNOLOGIA, A INOVAÇÃO E A EDUCAÇÃO VOLTADAS PARA AS ÁGUAS SE DESENVOLVAM DE FORMA PRODUTIVA E INTEGRADA. A IDEIA É QUE ESTE SEJA UM AMBIENTE DE CONVIVÊNCIA E INTERATIVIDADE, ONDE SE POSSAM COMPARTILHAR SINERGIA, PROGRAMAS CONVERGENTES, INFRAESTRUTURA E INTERESSES COMUNS. O PROJETO ESTÁ ESPECIALMENTE COMPROMETIDO COM A EDUCAÇÃO EM TODOS OS NÍVEIS E A FORMAÇÃO DE UMA NOVA GERAÇÃO DE LÍDERES PARA O DESENVOLVIMENTO SUSTENTÁVEL.

Territórios	Físico			Orçamentário		
	Programado PPAG	Executado Jan/Jun	%	Programado PPAG	Executado Jan/Jun	%
Triângulo Sul	1	0	0,00	1.000,00	0,00	0,00
Total	1	0	0,00	1.000,00	0,00	0,00

RELATÓRIO INSTITUCIONAL DE MONITORAMENTO
DEMONSTRATIVO DE EXECUÇÃO FÍSICA E FINANCEIRA - JAN A JUN
DESENVOLVIMENTO PRODUTIVO, CIENTÍFICO E TECNOLÓGICO

AÇÃO : 4428 - SUPERVISÃO DO SISTEMA ESTADUAL DE ENSINO SUPERIOR, TÉCNICO E PROFISSIONALIZANTE

Ação de Acompanhamento Geral

Produto : AÇÃO DE APOIO REALIZADA **Unidade de Medida : AÇÃO**

DETALHAMENTO DO PRODUTO: CERTIFICAÇÃO, AVALIAÇÃO, HOMOLOGAÇÃO DE CURSOS E INSTITUIÇÕES DE ENSINO SUPERIOR DAS IES DO SISTEMA ESTADUAL. O TRABALHO SERÁ FEITO JUNTAMENTE COM O CONSELHO ESTADUAL DE EDUCAÇÃO, OBSERVANDO AS COMPETÊNCIAS DE CADA ÓRGÃO E VISANDO A QUALIFICAÇÃO DOS CURSOS OFERTADOS E A CONSCIENTIZAÇÃO DO PROCEDIMENTO EXISTENTE. ESCOLAS TÉCNICAS DO BRASIL PROFISSIONALIZADO, LABORATÓRIOS ESPECÍFICOS DE CURSOS TÉCNICOS EQUIPADOS, ALUNOS CAPACITADOS. AS ESCOLAS SERÃO INAUGURADAS E DEVERÃO ESTAR OFERECENDO CURSOS TÉCNICOS E PROFISSIONALIZANTES, COM PROFESSORES E DEMAIS PROFISSIONAIS CONTRATADOS E COM ALUNOS DA REDE PÚBLICA DE ENSINO VINCULADOS A ELA. ALUNOS CAPACITADOS, EMISSÃO DE CERTIFICADOS DE CONCLUSÃO DE CURSO.

PÚBLICO ALVO: COMUNIDADE, PROFESSORES, SERVIDORES UNIVERSITÁRIOS, ALUNOS, UNIVERSIDADE DO ESTADO DE MINAS GERAIS - UEMG E UNIVERSIDADE ESTADUAL DE MONTES CLAROS - UNIMONTES

FINALIDADE: PROCEDER A AVALIAÇÃO DO ENSINO SUPERIOR PÚBLICO ESTADUAL, EM ATENDIMENTO ÀS ATRIBUIÇÕES E COMPETÊNCIAS LEGAIS, BEM COMO AS DIRETRIZES VIGENTES, OBJETIVANDO A QUALIFICAÇÃO DOS CURSOS E DO ENSINO OFERTADO, BEM COMO A FLUIDEZ DO PROCESSO DE SUPERVISÃO E REGULAÇÃO DOS CURSOS, INCENTIVAR A CRIAÇÃO E CONSOLIDAÇÃO DE UMA REDE DE ENSINO TÉCNICO E PROFISSIONALIZANTE DE QUALIDADE NAS ESCOLAS PÚBLICAS DE MINAS GERAIS, PROMOVER A CAPACITAÇÃO PROFISSIONAL PARA A POPULAÇÃO EM MINAS GERAIS

Territórios	Físico			Orçamentário		
	Programado PPAG	Executado Jan/Jun	%	Programado PPAG	Executado Jan/Jun	%
Multiterritorial	1	0	0,00	80.000,00	0,00	0,00
Total	1	0	0,00	80.000,00	0,00	0,00

2071 - FUNDAÇÃO DE AMPARO À PESQUISA DO ESTADO DE MINAS GERAIS

AÇÃO : 1080 - CONSOLIDAÇÃO DAS INSTITUIÇÕES DE ENSINO SUPERIOR, CAPACITAÇÃO PROFISSIONAL EAD E ASSISTÊNCIA ESTUDANTIL

Ação de Acompanhamento Geral

Produto : AÇÃO DE APOIO REALIZADA **Unidade de Medida : AÇÃO**

DETALHAMENTO DO PRODUTO: UEMG E UNIMONTES: PROFESSORES E SERVIDORES UNIVERSITÁRIOS EFETIVADOS NA CARREIRA POR MEIO DA ABERTURA DE CONCURSOS PÚBLICOS, REESTRUTURAÇÃO DAS CARREIRAS EXECUTADA A PARTIR DE PROGRAMAS DE QUALIFICAÇÃO PROFISSIONAL. LABORATÓRIOS MODERNIZADOS A PARTIR DE ESTUDOS E DOCUMENTOS QUE INDIQUEM QUAL SERÁ O TIPO DE PROJETO MAIS ADEQUADO PARA SEU MELHOR APROVEITAMENTO. CONSOLIDAÇÃO DA PÓS-GRADUAÇÃO STRICTO SENSU, COM A AMPLIAÇÃO DA OFERTA DE CURSOS, DE PROJETOS DE PESQUISA E DO NÚMERO DE DOUTORES NAS UNIVERSIDADES. ALUNOS CAPACITADOS, EMISSÃO DE CERTIFICADOS DE CONCLUSÃO DE CURSO, OFERTA DE 500 BOLSAS DE ASSISTÊNCIA ESTUDANTIL PARA ATENDER A COMUNIDADE ACADÊMICA DA UEMG E DA UNIMONTES

PÚBLICO ALVO: COMUNIDADE, PROFESSORES, SERVIDORES UNIVERSITÁRIOS, ALUNOS, UNIVERSIDADE DO ESTADO DE MINAS GERAIS - UEMG E UNIVERSIDADE ESTADUAL DE MONTES CLAROS - UNIMONTES

FINALIDADE: ESTRUTURAR A OFERTA DO ENSINO SUPERIOR PÚBLICO ESTADUAL, DE FORMA A MELHORAR A INFRAESTRUTURA FÍSICA E LABORATORIAL DAS UNIVERSIDADES, DESENVOLVER A PÓS-GRADUAÇÃO, PROJETOS DE PESQUISA E INOVAÇÃO, QUALIFICANDO O NÍVEL DE ENSINO OFERTADO, BEM COMO CAPACITAR PROFISSIONALMENTE AS REGIÕES DE MG DE FORMA PARA AUMENTAR A TAXA DE EMPREGABILIDADE NAS MESMAS UTILIZANDO AS UAITECS. IMPLEMENTAR UM PROGRAMA DE ASSISTÊNCIA ESTUDANTIL NO ÂMBITO DAS INSTITUIÇÕES UNIVERSITÁRIAS DE MG.

Territórios	Físico			Orçamentário		
	Programado PPAG	Executado Jan/Jun	%	Programado PPAG	Executado Jan/Jun	%
Multiterritorial	3	0	0,00	9.000.000,00	0,00	0,00
Total	3	0	0,00	9.000.000,00	0,00	0,00

RELATÓRIO INSTITUCIONAL DE MONITORAMENTO
DEMONSTRATIVO DE EXECUÇÃO FÍSICA E FINANCEIRA - JAN A JUN
DESENVOLVIMENTO PRODUTIVO, CIENTÍFICO E TECNOLÓGICO

AÇÃO : 1081 - REGIONALIZAÇÃO DO ENSINO TÉCNICO, PROFISSIONALIZANTE E SUPERIOR

Ação de Acompanhamento Geral

Produto : TERRITÓRIO ATENDIDO

Unidade de Medida : TERRITÓRIO

DETALHAMENTO DO PRODUTO: CURSOS OFERTADOS A PARTIR DE ÍNDICES DE DESIGUALDADE EDUCACIONAL E SOCIAL, SELEÇÃO DE CURSOS OFERTADOS A PARTIR DAS CARACTERÍSTICAS REGIONAIS, JUNTAMENTE NUM TRABALHO EM CONJUNTO COM A SECRETARIA DE ESTADO DE EDUCAÇÃO (SEE-MG) PARA PLANEJAMENTO E PROJEÇÕES DE PROVÁVEIS POLOS DE DESENVOLVIMENTO REGIONAIS.

PÚBLICO ALVO: POPULAÇÕES ONDE HÁ POUCA OFERTA DO ENSINO TÉCNICO, PROFISSIONALIZANTE E SUPERIOR, MICRORREGIÕES MINEIRAS QUE ABRIGAM O PROGRAMA E INSTITUIÇÕES DE ENSINO PARTICIPANTES

FINALIDADE: REGIONALIZAR DE FORMA CONSCIENTE O ENSINO TÉCNICO, PROFISSIONALIZANTE E SUPERIOR DO ESTADO, GARANTINDO O ACESSO AOS CIDADÃOS DE TODOS OS TERRITÓRIOS DE DESENVOLVIMENTO, APROVEITANDO, PLENAMENTE, A ESTRUTURA FORNECIDA, REDUZINDO A DESIGUALDADE SOCIAL E TERRITORIAL EXISTENTES NO ESTADO E ESTIMULANDO O DESENVOLVIMENTO REGIONAL.

Territórios	Físico			Orçamentário		
	Programado PPAG	Executado Jan/Jun	%	Programado PPAG	Executado Jan/Jun	%
Multiterritorial	14	0	0,00	8.300.000,00	0,00	0,00
Total	14	0	0,00	8.300.000,00	0,00	0,00

AÇÃO : 1084 - CIDADE DAS ÁGUAS

Ação de Acompanhamento Geral

Produto : OBRA EXECUTADA

Unidade de Medida : OBRA

DETALHAMENTO DO PRODUTO: EXECUÇÃO DAS OBRAS REFERENTE AO COMPLEXO CIDADE DAS ÁGUAS.

PÚBLICO ALVO: PESQUISADORES DE INSTITUIÇÕES DE ENSINO, PESQUISA E FOMENTO MUNICIPAIS, ESTADUAIS E FEDERAIS

FINALIDADE: PROPORCIONAR CONDIÇÕES PARA QUE A CIÊNCIA, A TECNOLOGIA, A INOVAÇÃO E A EDUCAÇÃO VOLTADAS PARA AS ÁGUAS SE DESENVOLVAM DE FORMA PRODUTIVA E INTEGRADA. A IDEIA É QUE ESTE SEJA UM AMBIENTE DE CONVIVÊNCIA E INTERATIVIDADE, ONDE SE POSSAM COMPARTILHAR SINERGIA, PROGRAMAS CONVERGENTES, INFRAESTRUTURA E INTERESSES COMUNS. O PROJETO ESTÁ ESPECIALMENTE COMPROMETIDO COM A EDUCAÇÃO EM TODOS OS NÍVEIS E A FORMAÇÃO DE UMA NOVA GERAÇÃO DE LÍDERES PARA O DESENVOLVIMENTO SUSTENTÁVEL.

Territórios	Físico			Orçamentário		
	Programado PPAG	Executado Jan/Jun	%	Programado PPAG	Executado Jan/Jun	%
Triângulo Sul	1	0	0,00	5.000.000,00	0,00	0,00
Total	1	0	0,00	5.000.000,00	0,00	0,00

RELATÓRIO INSTITUCIONAL DE MONITORAMENTO
DEMONSTRATIVO DE EXECUÇÃO FÍSICA E FINANCEIRA - JAN A JUN
DESENVOLVIMENTO PRODUTIVO, CIENTÍFICO E TECNOLÓGICO

PROGRAMA : 166 - MONITORAMENTO, CONTROLE E FISCALIZAÇÃO AMBIENTAL

Programa Unissetorial

UNIDADE RESPONSÁVEL : 1371 - SECRETARIA DE ESTADO DE MEIO AMBIENTE E DESENVOLVIMENTO SUSTENTÁVEL

OBJETIVO DO PROGRAMA : PROPORCIONAR A POPULAÇÃO MINEIRA UMA FISCALIZAÇÃO AMBIENTAL MODERNA, EFICAZ E EFICIENTE, COM O PROPOSITO DE PROTEGER E RESGUARDAR A QUALIDADE AMBIENTAL NO ESTADO.

Territórios	Orçamentário		
	Programado PPAG	Executado Jan/Jun	%
Alto Jequitinhonha	1.414.232,00	30.503,09	2,16
Central	1.207.376,00	33.353,14	2,76
Mata	1.414.232,00	25.064,67	1,77
Metropolitano	2.828.483,00	462.797,09	16,36
Mucuri	1.414.232,00	25.708,95	1,82
Multiterritorial	0,00	0,00	-
Noroeste	2.828.464,00	30.196,76	1,07
Norte	2.828.464,00	50.603,63	1,79
Oeste	1.414.232,00	20.660,69	1,46
Sul	1.414.232,00	44.526,09	3,15
Triângulo Norte	1.414.232,00	51.191,82	3,62
Vale do Rio Doce	1.414.232,00	59.307,43	4,19
Vertentes	1.414.232,00	26.880,89	1,90
Total	21.006.643,00	860.794,25	4,10

AÇÕES DO PROGRAMA POR UNIDADE ORÇAMENTÁRIA

1371 - SECRETARIA DE ESTADO DE MEIO AMBIENTE E DESENVOLVIMENTO SUSTENTÁVEL

AÇÃO : 4416 - FISCALIZAÇÃO AMBIENTAL INTEGRADA

Ação de Acompanhamento Geral

Produto : OPERAÇÃO ESPECIAL REALIZADA

Unidade de Medida : UNIDADE

DETALHAMENTO DO PRODUTO: OPERAÇÕES ESPECIAIS SÃO AÇÕES PRIORITÁRIAS DE FISCALIZAÇÃO COM ESTRATÉGIA, PLANEJAMENTO, ALVOS E/OU DEMANDAS PRÉ - DEFINIDOS OBJETIVANDO UMA ATUAÇÃO ESTATAL MAIS EFICIENTE E EFICAZ. PODEM SER AÇÕES EXCLUSIVAS DA SEMAD OU EM PARCERIA COM OUTROS ÓRGÃOS E ENTIDADES.

PÚBLICO ALVO: SOCIEDADE CIVIL

FINALIDADE: VERIFICAR A REGULARIDADE DOS EMPREENDIMENTOS E EMPREENDEDORES VISANDO À ADEQUAÇÃO E CUMPRIMENTO DAS NORMAS DE PROTEÇÃO AO MEIO AMBIENTE.

Territórios	Físico			Orçamentário		
	Programado PPAG	Executado Jan/Jun	%	Programado PPAG	Executado Jan/Jun	%
Alto Jequitinhonha	1	0	0,00	185.428,00	23.546,70	12,70
Mata	1	0	0,00	185.428,00	16.740,30	9,03
Metropolitano	1	2	200,00	370.864,00	261.489,06	70,51
Mucuri	1	0	0,00	185.428,00	16.336,85	8,81
Noroeste	2	0	0,00	370.856,00	19.239,00	5,19
Norte	1	2	200,00	370.856,00	27.060,15	7,30
Oeste	1	0	0,00	185.428,00	15.181,80	8,19
Sul	1	0	0,00	185.428,00	27.417,00	14,79
Triângulo Norte	1	1	100,00	185.428,00	45.226,95	24,39
Vale do Rio Doce	1	0	0,00	185.428,00	48.278,54	26,04
Vertentes	0	0	-	185.428,00	0,00	0,00
Total	11	5	45,45	2.596.000,00	500.516,35	19,28

RELATÓRIO INSTITUCIONAL DE MONITORAMENTO
DEMONSTRATIVO DE EXECUÇÃO FÍSICA E FINANCEIRA - JAN A JUN
DESENVOLVIMENTO PRODUTIVO, CIENTÍFICO E TECNOLÓGICO

AÇÃO : 4422 - FISCALIZAÇÃO AMBIENTAL PREVENTIVA

Ação de Acompanhamento Geral

Produto : AÇÕES DE FISCALIZAÇÃO PREVENTIVA REALIZADAS

Unidade de Medida : UNIDADE

DETALHAMENTO DO PRODUTO: RELATÓRIOS QUE CONTEMPLAM INFORMAÇÕES DAS AÇÕES DE FISCALIZAÇÃO PREVENTIVA ADOTADA PELA SUBSECRETARIA DE CONTROLE E FISCALIZAÇÃO AMBIENTAL INTEGRADA- SUCFIS.

PÚBLICO ALVO: SOCIEDADE CIVIL

FINALIDADE: INFORMAR E SENSIBILIZAR OS CIDADÃOS MINEIROS, A PARTIR DE AÇÕES ESPECÍFICAS DE FISCALIZAÇÃO PREVENTIVA E REALIZAÇÃO DE AÇÕES PREVENTIVAS DE FISCALIZAÇÃO JUNTO AOS DIVERSOS ATORES ENVOLVIDOS NA TEMÁTICA AMBIENTAL, BUSCANDO A PREVENÇÃO DE DANOS AO MEIO AMBIENTE.

Territórios	Físico			Orçamentário		
	Programado PPAG	Executado Jan/Jun	%	Programado PPAG	Executado Jan/Jun	%
Alto Jequitinhonha	0	0	-	21.428,00	0,00	0,00
Mata	1	0	0,00	21.428,00	0,00	0,00
Metropolitano	0	1	-	42.864,00	6.122,00	14,28
Mucuri	1	0	0,00	21.428,00	0,00	0,00
Multiterritorial	0	1	-	0,00	0,00	-
Noroeste	1	0	0,00	42.856,00	0,00	0,00
Norte	0	0	-	42.856,00	0,00	0,00
Oeste	0	0	-	21.428,00	0,00	0,00
Sul	0	1	-	21.428,00	0,00	0,00
Triângulo Norte	1	0	0,00	21.428,00	486,00	2,27
Vale do Rio Doce	1	0	0,00	21.428,00	0,00	0,00
Vertentes	0	0	-	21.428,00	0,00	0,00
Total	5	3	60,00	300.000,00	6.608,00	2,20

AÇÃO : 4424 - PREVENÇÃO E COMBATE AOS INCÊNDIOS FLORESTAIS

Ação de Acompanhamento Geral

Produto : BRIGADISTAS CONTRATADOS E CAPACITADOS

Unidade de Medida : UNIDADE

DETALHAMENTO DO PRODUTO: A CONTRATAÇÃO DE BRIGADISTAS POR TEMPO LIMITADO É UMA DAS ATIVIDADES NECESSÁRIAS PARA REDUZIR OS DANOS GERADOS PELOS INCÊNDIOS EM UNIDADES DE CONSERVAÇÃO ESTADUAIS (UCES) E ÁREAS DE RELEVÂNCIA AMBIENTAL. DURANTE OS MESES DE JUNHO A NOVEMBRO, E EVENTUALMENTE DEZEMBRO, POR CONSEQUÊNCIA DAS ESTIAGENS VIGENTES A PARTIR DOS MESES DE ABRIL E MAIO, O GRADATIVO RESSECAMENTO DA VEGETAÇÃO, QUEDA DA UMIDADE RELATIVA DO AR E AUMENTO DAS TEMPERATURAS COLOCA EM RISCO O PATRIMÔNIO AMBIENTAL, COM CONSEQUÊNCIAS SEVERAS À SEGURANÇA E SAÚDE PÚBLICAS. ASSIM, SÃO CONTRATADOS E CAPACITADAS PESSOAS PARA A ATUAÇÃO COMO BRIGADISTAS EM DIVERSAS REGIÕES DO ESTADO, COM A DISTRIBUIÇÃO DOS COMBATENTES EM DIVERSAS REGIÕES DO ESTADO, SEGUINDO CRITÉRIOS DIVERSOS COMO A CAPACIDADE DE CADA UCE EM RECEBER OS BRIGADISTAS, COMO INSTALAÇÕES FÍSICAS, TELEFONIA, VEÍCULOS PARA A PREVENÇÃO, MONITORAMENTO E COMBATE AOS INCÊNDIOS; A VULNERABILIDADE DA UCE; A IMPORTÂNCIA DA UCE POR ATRIBUTOS DIVERSOS COMO FAUNA, FLORA E PATRIMÔNIO CONSTRUÍDO; ÍNDICE E HISTÓRICO DE OCORRÊNCIAS E ÁREA ATINGIDA POR INCÊNDIOS, POR SER A ESTIAGEM UMA CARACTERÍSTICA CLIMÁTICA PREDOMINANTE EM TODO O ESTADO. AS CONTRATAÇÕES SÃO REALIZADAS EM DIVERSOS REGIONAIS DO INSTITUTO ESTADUAL DE FLORESTAS - IEF. ALGUMAS DESSAS REGIÕES POSSUEM BAIXO IDH, SENDO A CONTRATAÇÃO DOS BRIGADISTAS NÃO APENAS UMA MEDIDA PARA A PROTEÇÃO AMBIENTAL, MAS SE CONSTITUINDO EM IMPORTANTE APORTE DE RECURSOS EM ECONOMIAS LOCAIS BASTANTE DEPENDENTES DE RECURSOS PÚBLICOS. AINDA, A ATUAÇÃO DOS BRIGADISTAS LOTADOS EM UCE PERMITE A RAPIDEZ NO EMPREGO E NO COMBATE A CHAMAS, EVITANDO O EMPENHO DE RECURSOS DE MAIOR VULTO E CUSTO, COMO AERONAVES E CONTINGENTES ELEVADOS DE COMBATENTES, GERANDO DIÁRIAS CIVIS, MILITARES E GASTOS ELEVADOS COM ALIMENTAÇÃO E SUPRIMENTOS NECESSÁRIOS ÀS OPERAÇÕES DE COMBATE.

PÚBLICO ALVO: SOCIEDADE CIVIL

FINALIDADE: ATUAR, POR MEIO DE AÇÕES DE PREVENÇÃO E COMBATE, DE FORMA INTEGRADA COM OUTRAS INSTITUIÇÕES PÚBLICAS E PRIVADAS E A SOCIEDADE CIVIL ORGANIZADA, JUNTO ÀS UNIDADES DE CONSERVAÇÃO ESTADUAIS (UNIDADES DE CONSERVAÇÃO DE PROTEÇÃO INTEGRAL E USOS SUSTENTÁVEL, EXCETO AS CATEGORIAS RPPN e APE) E ESPAÇOS ESPECIALMENTE PROTEGIDOS COM VISTAS À GARANTIR A INTEGRIDADE DO MEIO AMBIENTE E DAS PESSOAS DIRETAMENTE AFETADAS.

Territórios	Físico			Orçamentário		
	Programado PPAG	Executado Jan/Jun	%	Programado PPAG	Executado Jan/Jun	%
Alto Jequitinhonha	77	0	0,00	1.207.376,00	6.956,39	0,58
Central	0	0	-	1.207.376,00	33.353,14	2,76
Mata	15	0	0,00	1.207.376,00	8.324,37	0,69
Metropolitano	51	0	0,00	2.414.755,00	195.186,03	8,08
Mucuri	15	0	0,00	1.207.376,00	9.372,10	0,78
Noroeste	0	0	-	2.414.752,00	10.957,76	0,45
Norte	61	0	0,00	2.414.752,00	23.543,48	0,97
Oeste	127	0	0,00	1.207.376,00	5.478,89	0,45
Sul	41	0	0,00	1.207.376,00	17.109,09	1,42
Triângulo Norte	0	0	-	1.207.376,00	5.478,87	0,45
Vale do Rio Doce	31	0	0,00	1.207.376,00	11.028,89	0,91
Vertentes	92	0	0,00	1.207.376,00	26.880,89	2,23
Total	510	0	0,00	18.110.643,00	353.669,90	1,95

RELATÓRIO INSTITUCIONAL DE MONITORAMENTO
DEMONSTRATIVO DE EXECUÇÃO FÍSICA E FINANCEIRA - JAN A JUN
DESENVOLVIMENTO PRODUTIVO, CIENTÍFICO E TECNOLÓGICO

PROGRAMA : 169 - REGULARIZAÇÃO AMBIENTAL

Programa Unissetorial

UNIDADE RESPONSÁVEL : 1371 - SECRETARIA DE ESTADO DE MEIO AMBIENTE E DESENVOLVIMENTO SUSTENTÁVEL

OBJETIVO DO PROGRAMA : AMPLIAR AS AÇÕES DE REGULARIZAÇÃO AMBIENTAL POR MEIO DA OTIMIZAÇÃO DO FLUXO DE PROCESSOS, OBJETIVANDO A REDUÇÃO DA DEGRADAÇÃO AMBIENTAL DO ESTADO.

Territórios	Orçamentário		
	Programado PPAG	Executado Jan/Jun	%
Alto Jequitinhonha	136.262,00	56.535,35	41,49
Mata	136.262,00	33.393,60	24,51
Metropolitano	136.267,00	55.182,98	40,50
Noroeste	136.262,00	49.796,47	36,54
Norte	136.262,00	93.121,60	68,34
Oeste	136.262,00	33.448,60	24,55
Sul	136.262,00	77.493,54	56,87
Triângulo Norte	136.262,00	70.041,45	51,40
Vale do Rio Doce	136.262,00	101.331,65	74,37
Total	1.226.363,00	570.345,24	46,51

AÇÕES DO PROGRAMA POR UNIDADE ORÇAMENTÁRIA

1371 - SECRETARIA DE ESTADO DE MEIO AMBIENTE E DESENVOLVIMENTO SUSTENTÁVEL

AÇÃO : 4426 - REGULARIZAÇÃO AMBIENTAL

Ação de Acompanhamento Geral

Produto : ATOS AUTORIZATIVOS FINALIZADOS

Unidade de Medida : UNIDADE

DETALHAMENTO DO PRODUTO: LICENÇA AMBIENTAL, AUTORIZAÇÃO AMBIENTAL DE FUNCIONAMENTO, OUTORGA DE DIREITO DE USO DE RECURSOS HÍDRICOS E DOCUMENTO AUTORIZATIVO DE INTERVENÇÃO AMBIENTAL CONCEDIDOS, INDEFERIDOS E ARQUIVADOS.

PÚBLICO ALVO: SOCIEDADE CIVIL

FINALIDADE: PROMOVER A REGULARIZAÇÃO AMBIENTAL DE EMPREENDIMENTOS E ATIVIDADES QUE ATENDAM A DOCUMENTAÇÃO REQUERIDA PELO PODER PÚBLICO CONFORME NORMAS AMBIENTAIS VIGENTES, VISANDO À MELHORIA DA QUALIDADE AMBIENTAL E O DESENVOLVIMENTO SUSTENTÁVEL.

Territórios	Físico			Orçamentário		
	Programado PPAG	Executado Jan/Jun	%	Programado PPAG	Executado Jan/Jun	%
Alto Jequitinhonha	1.666	311	18,67	136.262,00	56.535,35	41,49
Mata	1.666	865	51,92	136.262,00	33.393,60	24,51
Metropolitano	1.672	906	54,19	136.267,00	55.182,98	40,50
Noroeste	1.666	824	49,46	136.262,00	49.796,47	36,54
Norte	1.666	787	47,24	136.262,00	93.121,60	68,34
Oeste	1.666	932	55,94	136.262,00	33.448,60	24,55
Sul	1.666	1.628	97,72	136.262,00	77.493,54	56,87
Triângulo Norte	1.666	2.136	128,21	136.262,00	70.041,45	51,40
Vale do Rio Doce	1.666	337	20,23	136.262,00	101.331,65	74,37
Total	15.000	8.726	58,17	1.226.363,00	570.345,24	46,51

RELATÓRIO INSTITUCIONAL DE MONITORAMENTO
DEMONSTRATIVO DE EXECUÇÃO FÍSICA E FINANCEIRA - JAN A JUN
DESENVOLVIMENTO PRODUTIVO, CIENTÍFICO E TECNOLÓGICO

PROGRAMA : 170 - PROMOÇÃO E FOMENTO DA INDÚSTRIA, COMÉRCIO E SERVIÇOS DE MINAS GERAIS

Programa Multissetorial

UNIDADE RESPONSÁVEL : 1701 - SECRETARIA DE ESTADO EXTRAORDINÁRIA DE DESENVOLVIMENTO INTEGRADO E FÓRUMS REGIONAIS

OBJETIVO DO PROGRAMA : DIVERSIFICAR A ECONOMIA; REGIONALIZAR INVESTIMENTOS E DEMOCRATIZAR A PRODUÇÃO DA RIQUEZA EM TODO O ESTADO; DESENVOLVER E APRIMORAR O AMBIENTE DE NEGÓCIOS EM MINAS GERAIS.

Territórios	Orçamentário		
	Programado PPAG	Executado Jan/Jun	%
Alto Jequitinhonha	0,00	20.000,00	-
Caparaó	0,00	1.160,76	-
Mata	0,00	3.169,50	-
Médio e Baixo Jequitinhonha	0,00	20.000,00	-
Metropolitano	31.344,00	13.143.356,37	41.932,61
Mucuri	0,00	0,00	-
Multiterritorial	715.000,00	0,00	0,00
Noroeste	0,00	0,00	-
Norte	0,00	24.252,10	-
Oeste	0,00	15.990,34	-
Sudoeste	0,00	1.089,99	-
Sul	0,00	1.579,60	-
Triângulo Norte	0,00	2.448,50	-
Vale do Aço	0,00	14.572,75	-
Vale do Rio Doce	0,00	0,00	-
Vertentes	0,00	0,00	-
Total	746.344,00	13.247.619,91	1.775,00

AÇÕES DO PROGRAMA POR UNIDADE ORÇAMENTÁRIA

1221 - SECRETARIA DE ESTADO DE DESENVOLVIMENTO ECONÔMICO, CIÊNCIA, TECNOLOGIA E ENSINO SUPERIOR

AÇÃO : 4458 - ESTÍMULO AO DESENVOLVIMENTO PRODUTIVO E À INOVAÇÃO

Ação de Acompanhamento Geral

Produto : DIRETRIZ IMPLEMENTADA

Unidade de Medida : UNIDADE

DETALHAMENTO DO PRODUTO: - MAPEAMENTO DA ESTRUTURA PRODUTIVA DE MINAS GERAIS, ELABORADO COM BASE NOS DADOS DISPONIBILIZADOS PELA SECRETARIA DE ESTADO DE FAZENDA, INSTITUTOS DE ESTATÍSTICA E PESQUISA, BEM COMO OUTROS ÓRGÃOS PÚBLICOS (ESTADUAIS E FEDERAIS); - PROJETOS APROVADOS ATRAVÉS DOS FUNDOS DE DESENVOLVIMENTO VALIDADOS PELO CONSELHO DE DESENVOLVIMENTO INTEGRADO (COIND); - FINANCIAMENTO DE PROJETOS PARA INFRAESTRUTURA DE DESENVOLVIMENTO PRODUTIVO: MAPEAMENTO, ARTICULAÇÃO DE PARCERIAS, MONITORAMENTO E AVALIAÇÃO COM FOCO EM SETORES E EMPREENDIMENTOS ESTRATÉGICOS; - PARCERIAS PARA PROMOVER O DESENVOLVIMENTO PRODUTIVO EM ARTICULAÇÃO COM OUTROS ATORES PÚBLICOS E PRIVADOS, TAIS COMO SEDRU, CODEMIG, SETOP, SEF, MUNICÍPIOS E UNIÃO, EM SETORES ESTRATÉGICOS.

PÚBLICO ALVO: EMPREENDIMENTOS INDUSTRIAIS, COMERCIAIS E DE SERVIÇOS

FINALIDADE: PROMOVER UM AMBIENTE FAVORÁVEL AO CRESCIMENTO E MAIOR DESENVOLVIMENTO DA ESTRUTURA PRODUTIVA, COMERCIAL E DE SERVIÇOS DO ESTADO, COM BASE NAS POLÍTICAS ESTABELECIDAS NO ÂMBITO NACIONAL E ESTADUAL VISANDO AUMENTAR A CAPACIDADE DE ATRAÇÃO, EXPANSÃO, INOVAÇÃO E CONSOLIDAÇÃO DE EMPREENDIMENTOS PRODUTIVOS, ATRAVÉS DE AÇÕES QUE CONTRIBUAM PARA A INCORPORAÇÃO DA INOVAÇÃO E PRODUTOS DE MAIOR VALOR AGREGADO.

Territórios	Físico			Orçamentário		
	Programado PPAG	Executado Jan/Jun	%	Programado PPAG	Executado Jan/Jun	%
Metropolitano	0	0	-	0,00	13.130.590,92	-
Multiterritorial	2	0	0,00	5.000,00	0,00	0,00
Total	2	0	0,00	5.000,00	13.130.590,92	262.611,82

RELATÓRIO INSTITUCIONAL DE MONITORAMENTO
DEMONSTRATIVO DE EXECUÇÃO FÍSICA E FINANCEIRA - JAN A JUN
DESENVOLVIMENTO PRODUTIVO, CIENTÍFICO E TECNOLÓGICO

AÇÃO : 4575 - MANUTENÇÃO E APRIMORAMENTO DOS SERVIÇOS DA EXPORTAMINAS

Ação de Acompanhamento Geral

Produto : LIVRO IMPRESSO **Unidade de Medida : UNIDADE**

DETALHAMENTO DO PRODUTO: PUBLICAÇÃO BILÍNGUE DISPONIBILIZADA DE FORMA IMPRESSA COM OS DADOS ANUAIS DO COMÉRCIO EXTERIOR DE MINAS GERAIS.

PÚBLICO ALVO: GESTORES PÚBLICOS, EMPRESÁRIOS E PROFISSIONAIS DE COMÉRCIO EXTERIOR

FINALIDADE: INCENTIVAR E APOIAR A EXECUÇÃO DO COMÉRCIO INTERNACIONAL GARANTINDO O ACESSO A INFORMAÇÕES E SERVIÇOS, VISANDO A INTERNACIONALIZAÇÃO E INSERÇÃO DAS EMPRESAS MINEIRAS NO CENÁRIO INTERNACIONAL.

Territórios	Físico			Orçamentário		
	Programado PPAG	Executado Jan/Jun	%	Programado PPAG	Executado Jan/Jun	%
Metropolitano	2	0	0,00	1.344,00	0,00	0,00
Total	2	0	0,00	1.344,00	0,00	0,00

1701 - SECRETARIA DE ESTADO EXTRAORDINÁRIA DE DESENVOLVIMENTO INTEGRADO E FÓRUMS REGIONAIS

AÇÃO : 4438 - FORTALECIMENTO DO COOPERATIVISMO MINEIRO

Ação de Acompanhamento Geral

Produto : ORGANIZAÇÕES COLETIVAS ATENDIDAS **Unidade de Medida : UNIDADE**

DETALHAMENTO DO PRODUTO: O PRODUTO REFERE-SE AO NÚMERO DE ORGANIZAÇÕES DE BASE COLETIVA (INCLUEM COOPERATIVAS, ASSOCIAÇÕES E OUTROS TIPOS DE ORGANIZAÇÕES SEM FINS LUCRATIVOS), INDEPENDENTE DO RAMO OU SETOR EM QUE SE INSEREM, ATENDIDAS PELA AÇÃO, SEJA EM INTERVENÇÕES PONTUAIS (COMO AS CAPACITAÇÕES) OU EM AÇÕES CONTINUADAS (COMO PODEM SER AS ASSESSORIAS E CONSULTORIAS). O ATENDIMENTO É FOCADO NO NÚMERO DE ORGANIZAÇÕES E NÃO DE PESSOAS CAPACITADAS JUSTAMENTE PARA AMPLIAR A CAPILARIDADE DA AÇÃO.

PÚBLICO ALVO: ORGANIZAÇÕES COLETIVAS FORMAIS OU INFORMAIS

FINALIDADE: APRIMORAR PROCESSOS ORGANIZACIONAIS DAS COOPERATIVAS, DOS EMPREENDIMENTOS DE ECONOMIA SOLIDÁRIA, DOS ARRANJOS PRODUTIVOS DE ECONOMIA CRIATIVA E DEMAIS ORGANIZAÇÕES COLETIVAS MINEIRAS, COMO FORMA DE PROFISSIONALIZAR A GESTÃO INTERNA DESSES EMPREENDIMENTOS, COM VISTAS À CONSOLIDAÇÃO DO SEGMENTO, DADO O SEU POTENCIAL DE DESENVOLVIMENTO ECONÔMICO E DE ALAVANCAGEM DA ECONOMIA MINEIRA NOS SEUS DIVERSOS SETORES.

Territórios	Físico			Orçamentário		
	Programado PPAG	Executado Jan/Jun	%	Programado PPAG	Executado Jan/Jun	%
Multiterritorial	20	0	0,00	40.000,00	0,00	0,00
Oeste	0	11	-	0,00	1.005,34	-
Sul	0	8	-	0,00	0,00	-
Vale do Aço	0	7	-	0,00	0,00	-
Total	20	26	130,00	40.000,00	1.005,34	2,51

RELATÓRIO INSTITUCIONAL DE MONITORAMENTO
DEMONSTRATIVO DE EXECUÇÃO FÍSICA E FINANCEIRA - JAN A JUN
DESENVOLVIMENTO PRODUTIVO, CIENTÍFICO E TECNOLÓGICO

AÇÃO : 4442 - PROMOÇÃO E PARTICIPAÇÃO EM FEIRAS, EXPOSIÇÕES E EVENTOS

Ação de Acompanhamento Geral

Produto : EVENTO REALIZADO E / OU PARTICIPADO

Unidade de Medida : UNIDADE

DETALHAMENTO DO PRODUTO: SERÃO MENSURADAS AS FEIRAS INDUSTRIAIS, COMERCIAIS E DE SERVIÇOS COM LOCAÇÃO DE ESTANDES COM OU SEM ÔNUS PARA A SEDE E EXPOSIÇÕES, SIMPÓSIOS, WORKSHOP, ENCONTROS, FÓRUMS DENTRE OUTROS EVENTOS PARTICIPADOS.

PÚBLICO ALVO: PROMOTORES DE EVENTOS, EMPRESÁRIOS, PREFEITURAS MUNICIPAIS, ASSOCIAÇÕES COMERCIAIS, INDUSTRIAIS E DE SERVIÇOS, ENTIDADES DE CLASSE, SINDICATOS E PÚBLICO EM GERAL

FINALIDADE: PROMOVER O ESCOAMENTO DA PRODUÇÃO SETORIAL E REGIONAL POR MEIO DA DIVULGAÇÃO ATIVIDADES INDUSTRIAIS, COMERCIAIS E DE SERVIÇOS; ELABORAR E COORDENAR A PRODUÇÃO DE MATERIAIS PROMOCIONAIS TAIS COMO O CALENDÁRIO DE FEIRAS E EXPOSIÇÕES INDUSTRIAIS, COMERCIAIS E DE SERVIÇOS; PROMOVER, PARTICIPAR E ATRAIR EVENTOS NACIONAIS E INTERNACIONAIS.

Territórios	Físico			Orçamentário		
	Programado PPAG	Executado Jan/Jun	%	Programado PPAG	Executado Jan/Jun	%
Caparaó	0	0	-	0,00	259,95	-
Metropolitano	0	2	-	0,00	50,00	-
Multiterritorial	11	0	0,00	80.000,00	0,00	0,00
Norte	0	0	-	0,00	442,50	-
Oeste	0	1	-	0,00	14.985,00	-
Sul	0	2	-	0,00	979,60	-
Triângulo Norte	0	0	-	0,00	199,00	-
Vale do Aço	0	2	-	0,00	14.572,75	-
Total	11	7	63,64	80.000,00	31.488,80	39,36

AÇÃO : 4456 - FOMENTO AO CRESCIMENTO DAS MICROEMPRESAS E EMPRESAS DE PEQUENO PORTE DE MINAS GERAIS

Ação de Acompanhamento Geral

Produto : ARTICULAÇÃO EFETUADA

Unidade de Medida : UNIDADE

DETALHAMENTO DO PRODUTO: - MICROEMPRESAS, EMPRESAS DE PEQUENO PORTE, MICROEMPREENDEDOR INDIVIDUAL, AGRICULTORES FAMILIARES, PREFEITURAS, ENTIDADES DE CLASSE E INSTITUIÇÕES PÚBLICAS LIGADAS AO SEGMENTO DAS MPES. - REGIONALIZAÇÃO DO FOPEMIMPE PROPORCIONADA PELA ARTICULAÇÃO E PARCERIA, DISPENSADA A NECESSIDADE DE TERMO DE COOPERAÇÃO TÉCNICA OU CONVÊNIO, COM PREFEITURAS E ENTIDADES LOCAIS QUE REPRESENTAM O SEGMENTO DOS PEQUENOS NEGÓCIOS. - ARTICULAÇÃO COM VISTAS À IMPLANTAÇÃO DO AUXÍLIO EDUCAÇÃO NOS MUNICÍPIOS MINEIROS; - DESENVOLVIMENTO E PROMOÇÃO DE PROGRAMAS E PROJETOS QUE FAVOREÇAM AS MPE'S EM NO QUE TANGE A COMPRAS GOVERNAMENTAIS, ACESSO AO CRÉDITO, CAPACITAÇÃO EMPREENDEDORA, QUALIDADE E INOVAÇÃO, RACIONALIZAÇÃO LEGAL E BUROCRÁTICA E ACESSO A NOVOS MERCADOS; - DESENVOLVIMENTO DE AÇÕES NO ÂMBITO DO FOPEMIMPE VOLTADAS ÀS MPE'S; - OUTRAS AÇÕES DESENVOLVIDAS E/OU CAPTADAS PELA SUPERINTENDÊNCIA DE ARTESANATO, COOPERATIVISMO E APOIO AO SETOR TERCIÁRIO.

PÚBLICO ALVO: MICRO EMPRESAS DO ESTADO DE MINAS GERAIS

FINALIDADE: PROMOVER A INTERLOCUÇÃO ENTRE ESTADO E REPRESENTANTES DO SEGMENTO DOS PEQUENOS NEGÓCIOS, POR MEIO DO ESTABELECIMENTO DE UMA FERRAMENTA DE DISCUSSÃO, PROPOSIÇÃO E CONSTRUÇÃO CONJUNTA DE POLÍTICAS PÚBLICAS VOLTADAS AO SEGMENTO, NO ÂMBITO DO ESTADO. CRIAR UM AMBIENTE FAVORÁVEL AO CRESCIMENTO DAS MICRO, EMPRESAS DE PEQUENO PORTE, MICROEMPREENDEDORES INDIVIDUAIS, AGRICULTORES FAMILIARES E OUTROS PEQUENOS NEGÓCIOS, AUMENTANDO O FATURAMENTO E POSSIBILITANDO A PERENIDADE DOS ESTABELECIMENTOS.

Territórios	Físico			Orçamentário		
	Programado PPAG	Executado Jan/Jun	%	Programado PPAG	Executado Jan/Jun	%
Caparaó	0	4	-	0,00	0,00	-
Mata	0	3	-	0,00	0,00	-
Metropolitano	10	9	90,00	30.000,00	9.854,60	32,85
Norte	0	3	-	0,00	0,00	-
Sul	0	3	-	0,00	0,00	-
Triângulo Norte	0	1	-	0,00	0,00	-
Vale do Aço	0	1	-	0,00	0,00	-
Total	10	24	240,00	30.000,00	9.854,60	32,85

RELATÓRIO INSTITUCIONAL DE MONITORAMENTO
DEMONSTRATIVO DE EXECUÇÃO FÍSICA E FINANCEIRA - JAN A JUN
DESENVOLVIMENTO PRODUTIVO, CIENTÍFICO E TECNOLÓGICO

AÇÃO : 4462 - PROMOÇÃO E DESENVOLVIMENTO DO ARTESANATO DE MINAS GERAIS

Ação de Acompanhamento Geral

Produto : ARTESÃO ATENDIDO **Unidade de Medida : UNIDADE**

DETALHAMENTO DO PRODUTO: ATENDIMENTO AO ARTESÃO/TRABALHADOR MANUAL, ATRAVÉS DA DIVULGAÇÃO DE SEUS TRABALHOS, DURANTE A REALIZAÇÃO E/OU PARTICIPAÇÃO EM FEIRAS, EVENTOS OU EXPOSIÇÕES REGIONAIS, NACIONAIS E INTERNACIONAIS. CAPACITAÇÃO E DISSEMINAÇÃO DO EMPREENDEDORISMO E, TAMBÉM, PROMOÇÃO DA MELHORIA DA PRODUÇÃO E SUA INSERÇÃO NO MERCADO, ATRAVÉS DE CAPACITAÇÕES COM ENTIDADES PARCEIRAS. REALIZAÇÃO DE VISITAS IN-LOCO NAS 17 REGIÕES DE DESENVOLVIMENTO DE MINAS GERAIS PARA CADASTRAMENTO DO ARTESÃO E TRABALHADOR MANUAL ATRAVÉS DO SICAB – SISTEMA DE INFORMAÇÕES CADASTRAIS DO ARTESANATO BRASILEIRO, E POSTERIOR ENTREGA DA CARTEIRA NACIONAL AOS MESMOS.

PÚBLICO ALVO: ARTESÃOS

FINALIDADE: FOMENTAR AS POLÍTICAS VOLTADAS PARA O ARTESANATO/ARTESÃO, NOS 17 TERRITÓRIOS DE DESENVOLVIMENTO, CONTRIBUINDO PARA INCLUSÃO SOCIAL, COM GERAÇÃO DE TRABALHO E RENDA, FORTALECER AS ORGANIZAÇÕES COLETIVAS, MINIMIZANDO A INFORMALIDADE DOS ARTESÃOS. DESENVOLVER PARCERIAS PARA A CAPACITAÇÃO DE ARTESÃOS. APOIAR A PROMOÇÃO/COMERCIALIZAÇÃO EM FEIRAS/EXPOSIÇÕES, CONTRIBUINDO PARA O AUMENTO DO PIB MINEIRO. RECONHECIMENTO DA ATIVIDADE ARTESANAL/ARTESÃO, QUE SE DARÁ ATRAVÉS DA CARTEIRA NACIONAL DO ARTESÃO.

Territórios	Físico			Orçamentário		
	Programado PPAG	Executado Jan/Jun	%	Programado PPAG	Executado Jan/Jun	%
Alto Jequitinhonha	0	167	-	0,00	20.000,00	-
Caparaó	0	66	-	0,00	900,81	-
Mata	0	204	-	0,00	3.169,50	-
Médio e Baixo Jequitinhonha	0	3	-	0,00	20.000,00	-
Metropolitano	0	386	-	0,00	2.860,85	-
Mucuri	0	3	-	0,00	0,00	-
Multiterritorial	5.600	0	0,00	590.000,00	0,00	0,00
Noroeste	0	60	-	0,00	0,00	-
Norte	0	104	-	0,00	23.809,60	-
Oeste	0	46	-	0,00	0,00	-
Sudoeste	0	124	-	0,00	1.089,99	-
Sul	0	129	-	0,00	600,00	-
Triângulo Norte	0	28	-	0,00	2.249,50	-
Vale do Rio Doce	0	1	-	0,00	0,00	-
Vertentes	0	5	-	0,00	0,00	-
Total	5.600	1.326	23,68	590.000,00	74.680,25	12,66

PROGRAMA : 177 - TRANSMISSÃO DE ENERGIA ELÉTRICA

Programa Unissetorial

UNIDADE RESPONSÁVEL : 5391 - CEMIG GERAÇÃO E TRANSMISSÃO S.A.

OBJETIVO DO PROGRAMA : AUMENTAR A ABRANGÊNCIA DAS INSTALAÇÕES DE TRANSMISSÃO DA CEMIG GT, AMPLIANDO A CAPACIDADE INSTALADA DAS SUBESTAÇÕES E A CAPACIDADE DE TRANSMISSÃO E OS KM DAS LINHAS DE TRANSMISSÃO.

Territórios	Orçamentário		
	Programado PPAG	Executado Jan/Jun	%
Central	0,00	923.000,00	-
Mata	0,00	2.299.600,00	-
Metropolitano	0,00	1.223.000,00	-
Multiterritorial	90.768.000,00	3.484.000,00	3,84
Sul	0,00	511.400,00	-
Triângulo Norte	0,00	45.000,00	-
Triângulo Sul	0,00	0,00	-
Vale do Aço	0,00	558.000,00	-
Vale do Rio Doce	0,00	146.000,00	-
Vertentes	0,00	19.000,00	-
Total	90.768.000,00	9.209.000,00	10,15

AÇÕES DO PROGRAMA POR UNIDADE ORÇAMENTÁRIA

5391 - CEMIG GERAÇÃO E TRANSMISSÃO S.A.

AÇÃO : 3006 - EXPANSÃO E AQUISIÇÃO DO SISTEMA DE TRANSMISSÃO

Ação de Acompanhamento Geral

Produto : MVA INSTALADO Unidade de Medida : MEGA VOLT AMPERE

DETALHAMENTO DO PRODUTO: QUANTIDADE MVA NOVOS INSTALADOS DECORRENTES DO AUMENTO DA CAPACIDADE INSTALADA

PÚBLICO ALVO: INDÚSTRIA, COMÉRCIO E POPULAÇÃO DO ESTADO DE MINAS GERAIS

FINALIDADE: EXPANDIR O SISTEMA DE TRANSMISSÃO DE ENERGIA ELÉTRICA POR MEIO DA AMPLIAÇÃO DAS LINHAS DE TRANSMISSÃO E AUMENTO DA CAPACIDADE EM MVA.

Territórios	Físico			Orçamentário		
	Programado PPAG	Executado Jan/Jun	%	Programado PPAG	Executado Jan/Jun	%
Central	0	0	-	0,00	12.000,00	-
Mata	0	0	-	0,00	2.232.600,00	-
Metropolitano	0	0	-	0,00	50.000,00	-
Multiterritorial	115	0	0,00	80.462.000,00	1.000,00	0,00
Sul	0	0	-	0,00	511.400,00	-
Vale do Aço	0	75	-	0,00	0,00	-
Vale do Rio Doce	0	0	-	0,00	61.000,00	-
Vertentes	0	0	-	0,00	19.000,00	-
Total	115	75	65,22	80.462.000,00	2.887.000,00	3,59

AÇÃO : 3008 - MANUTENÇÃO DE SUBESTAÇÕES E LINHAS DE TRANSMISSÃO

Ação de Acompanhamento Geral

Produto : INFRAESTRUTURA MELHORADA Unidade de Medida : UNIDADE

DETALHAMENTO DO PRODUTO: MANTER O SISTEMA DE TRANSMISSÃO FUNCIONANDO - APOIO E LOGÍSTICA.

PÚBLICO ALVO: INDÚSTRIA, COMÉRCIO E POPULAÇÃO DO ESTADO DE MINAS GERAIS

FINALIDADE: EXECUTAR SERVIÇOS DE REFORMAS E MELHORIAS NAS LINHAS DE TRANSMISSÃO E SUBESTAÇÕES.

Territórios	Físico			Orçamentário		
	Programado PPAG	Executado Jan/Jun	%	Programado PPAG	Executado Jan/Jun	%
Multiterritorial	1	0	0,00	1.905.000,00	1.831.000,00	96,12
Total	1	0	0,00	1.905.000,00	1.831.000,00	96,12

RELATÓRIO INSTITUCIONAL DE MONITORAMENTO
DEMONSTRATIVO DE EXECUÇÃO FÍSICA E FINANCEIRA - JAN A JUN
DESENVOLVIMENTO PRODUTIVO, CIENTÍFICO E TECNOLÓGICO

AÇÃO : 3009 - REFORMAS DE SUBESTAÇÕES E LINHAS DE TRANSMISSÃO

Ação de Acompanhamento Geral

Produto : REFORMA REALIZADA **Unidade de Medida : REFORMA**

DETALHAMENTO DO PRODUTO: EXECUÇÃO DE SERVIÇOS DE REFORMAS E MELHORIAS NAS LINHAS DE TRANSMISSÃO E SUBESTAÇÕES

PÚBLICO ALVO: INDÚSTRIA, COMÉRCIO E POPULAÇÃO DO ESTADO DE MINAS GERAIS

FINALIDADE: EXECUTAR SERVIÇOS DE REFORMAS E MELHORIAS NAS LINHAS DE TRANSMISSÃO E SUBESTAÇÕES.

Territórios	Físico			Orçamentário		
	Programado PPAG	Executado Jan/Jun	%	Programado PPAG	Executado Jan/Jun	%
Central	0	0	-	0,00	911.000,00	-
Mata	0	0	-	0,00	67.000,00	-
Metropolitano	0	0	-	0,00	1.173.000,00	-
Multiterritorial	10	1	10,00	8.401.000,00	1.652.000,00	19,66
Triângulo Norte	0	0	-	0,00	45.000,00	-
Triângulo Sul	0	1	-	0,00	0,00	-
Vale do Aço	0	0	-	0,00	558.000,00	-
Vale do Rio Doce	0	0	-	0,00	85.000,00	-
Total	10	2	20,00	8.401.000,00	4.491.000,00	53,46

PROGRAMA : 181 - DISTRIBUIÇÃO DE ENERGIA ELÉTRICA

Programa Multissetorial

UNIDADE RESPONSÁVEL : 5401 - CEMIG DISTRIBUIÇÃO S.A.

OBJETIVO DO PROGRAMA : AUMENTAR A EXTENSÃO EM KM (QUILÔMETROS) DE LINHAS DE SUBTRANSMISSÃO, A CAPACIDADE INSTALADA DE SUBESTAÇÕES EM MVA (MEGA VOLT AMPERE), O NÚMERO DE NOVOS CONSUMIDORES LIGADOS E O AUMENTO DA VENDA DE ENERGIA, BEM COMO ATENDER AOS REQUISITOS DO CONTRATO DE CONCESSÃO E DO ÓRGÃO REGULADOR AGÊNCIA NACIONAL DE ENERGIA ELÉTRICA - (ANEEL).

Territórios	Orçamentário		
	Programado PPAG	Executado Jan/Jun	%
Alto Jequitinhonha	0,00	7.258.800,00	-
Caparaó	0,00	6.794.000,00	-
Central	0,00	11.187.900,00	-
Mata	0,00	8.435.000,00	-
Médio e Baixo Jequitinhonha	0,00	11.900.000,00	-
Metropolitano	0,00	69.573.000,00	-
Mucuri	0,00	4.042.000,00	-
Multiterritorial	1.322.013.000,00	87.391.600,00	6,61
Noroeste	0,00	22.673.400,00	-
Norte	0,00	56.994.400,00	-
Oeste	0,00	33.124.500,00	-
Sudoeste	0,00	8.033.000,00	-
Sul	0,00	22.259.000,00	-
Triângulo Norte	0,00	15.759.000,00	-
Triângulo Sul	0,00	20.066.000,00	-
Vale do Aço	0,00	7.136.000,00	-
Vale do Rio Doce	0,00	4.378.000,00	-
Vertentes	0,00	16.637.400,00	-
Total	1.322.013.000,00	413.643.000,00	31,29

AÇÕES DO PROGRAMA POR UNIDADE ORÇAMENTÁRIA

1221 - SECRETARIA DE ESTADO DE DESENVOLVIMENTO ECONÔMICO, CIÊNCIA, TECNOLOGIA E ENSINO SUPERIOR

AÇÃO : 1110 - REDE DE DISTRIBUIÇÃO DE ENERGIA ELÉTRICA

Ação de Acompanhamento Geral

Produto : REPASSE DE CONTRAPARTIDA EFETUADO Unidade de Medida : REPASSE

DETALHAMENTO DO PRODUTO: REPASSE DE CONTRAPARTIDA DO GOVERNO ESTADUAL DO PROGRAMA LUZ PARA TODOS À CEMIG.

PÚBLICO ALVO: CONSUMIDORES DO ESTADO DE MINAS GERAIS

FINALIDADE: PROVER E VIABILIZAR O ACESSO A REDE DE ENERGIA ELÉTRICA ÀS UNIDADES CONSUMIDORAS RURAIS MAPEADAS, NA ÁREA DE CONCESSÃO DA DISTRIBUIDORA, QUE COMPÕEM SEU MERCADO POTENCIAL, OBJETIVANDO MELHORAR A QUALIDADE DE VIDA DA POPULAÇÃO

Territórios	Físico			Orçamentário		
	Programado PPAG	Executado Jan/Jun	%	Programado PPAG	Executado Jan/Jun	%
Multiterritorial	1	0	0,00	1.000,00	0,00	0,00
Total	1	0	0,00	1.000,00	0,00	0,00

5401 - CEMIG DISTRIBUIÇÃO S.A.

AÇÃO : 3010 - MANUTENÇÃO DA INFRAESTRUTURA DE APOIO DA DISTRIBUIÇÃO

Ação de Acompanhamento Geral

Produto : INFRAESTRUTURA MELHORADA Unidade de Medida : UNIDADE

DETALHAMENTO DO PRODUTO: MANUTENÇÃO IMPLANTADA PARA FUNCIONAMENTO DA DISTRIBUIÇÃO DE ENERGIA - LOGÍSTICA E APOIO.

PÚBLICO ALVO: INDÚSTRIA, COMÉRCIO E POPULAÇÃO DO ESTADO DE MINAS GERAIS

FINALIDADE: PRESTAR SERVIÇOS DE APOIO GERAL, AUTOMAÇÃO, TELECOMUNICAÇÃO, INSTALAÇÕES GERAIS, MAPEAMENTO E CADASTRO ASSOCIADOS À DISTRIBUIÇÃO DE ENERGIA.

Territórios	Físico			Orçamentário		
	Programado PPAG	Executado Jan/Jun	%	Programado PPAG	Executado Jan/Jun	%
Multiterritorial	1	0	0,00	45.364.000,00	17.966.000,00	39,60
Total	1	0	0,00	45.364.000,00	17.966.000,00	39,60

RELATÓRIO INSTITUCIONAL DE MONITORAMENTO
DEMONSTRATIVO DE EXECUÇÃO FÍSICA E FINANCEIRA - JAN A JUN
DESENVOLVIMENTO PRODUTIVO, CIENTÍFICO E TECNOLÓGICO

AÇÃO : 3011 - PLANO DE DESENVOLVIMENTO DA DISTRIBUIDORA

Ações de Acompanhamento Intensivo

Produto : MVA INSTALADO

Unidade de Medida : MEGA VOLT AMPERE

DETALHAMENTO DO PRODUTO: AGREGAR MVA NAS LINHAS DE TRANSMISSÃO PARA ENERGIZAÇÃO DE SUBESTAÇÕES, AMPLIANDO ASSIM, A CAPACIDADE INSTALADA DE TRANSFORMAÇÃO, POR MEIO DO INCREMENTO DE POTÊNCIA APARENTE DE TRANSFORMAÇÃO (MVA: M = MÚLTIPLO 106; VA = VOLTAMPERE, UNIDADE DE MEDIDA DE POTÊNCIA APARENTE).

PÚBLICO ALVO: INDÚSTRIA, COMÉRCIO E POPULAÇÃO DO ESTADO DE MINAS GERAIS

FINALIDADE: INCREMENTAR A DISPONIBILIDADE DE ENERGIA ELÉTRICA DE FORMA CONTÍNUA, COM QUALIDADE, COM SEGURANÇA E NA QUANTIDADE REQUERIDA PELOS CLIENTES, PROMOVENDO DESENVOLVIMENTO SOCIAL, INDUSTRIAL E COMERCIAL.

Territórios	Físico			Orçamentário		
	Programado PPAG	Executado Jan/Jun	%	Programado PPAG	Executado Jan/Jun	%
Alto Jequitinhonha	0	0	-	0,00	7.258.800,00	-
Caparaó	0	0	-	0,00	6.794.000,00	-
Central	0	0	-	0,00	11.187.900,00	-
Mata	0	30	-	0,00	8.435.000,00	-
Médio e Baixo Jequitinhonha	0	0	-	0,00	11.900.000,00	-
Metropolitano	0	50	-	0,00	69.573.000,00	-
Mucuri	0	0	-	0,00	4.042.000,00	-
Multiterritorial	255	0	0,00	1.276.648.000,00	69.425.600,00	5,44
Noroeste	0	0	-	0,00	22.673.400,00	-
Norte	0	0	-	0,00	56.994.400,00	-
Oeste	0	13	-	0,00	33.124.500,00	-
Sudoeste	0	0	-	0,00	8.033.000,00	-
Sul	0	0	-	0,00	22.259.000,00	-
Triângulo Norte	0	0	-	0,00	15.759.000,00	-
Triângulo Sul	0	0	-	0,00	20.066.000,00	-
Vale do Aço	0	0	-	0,00	7.136.000,00	-
Vale do Rio Doce	0	0	-	0,00	4.378.000,00	-
Vertentes	0	0	-	0,00	16.637.400,00	-
Total	255	93	36,47	1.276.648.000,00	395.677.000,00	30,99

PROGRAMA : 182 - APORTE DE CAPITAL - CEMIG

Programa Unissetorial

UNIDADE RESPONSÁVEL : 5121 - COMPANHIA ENERGÉTICA DE MINAS GERAIS

OBJETIVO DO PROGRAMA : APORTAR RECURSOS PARA PROPICIAR O PAGAMENTO AOS ACIONISTAS QUE NÃO REINVERTERÃO SEUS DIVIDENDOS NA EMPRESA.

Territórios	Orçamentário		
	Programado PPAG	Executado Jan/Jun	%
Multiterritorial	51.343.000,00	111.000,00	0,22
Total	51.343.000,00	111.000,00	0,22

AÇÕES DO PROGRAMA POR UNIDADE ORÇAMENTÁRIA

5121 - COMPANHIA ENERGÉTICA DE MINAS GERAIS

AÇÃO : 6013 - APORTE DE CAPITAL - PARTICIPAÇÕES SOCIETÁRIAS

Ação de Acompanhamento Geral

Produto : APORTE REALIZADO. Unidade de Medida : APORTE

DETALHAMENTO DO PRODUTO: APORTAR RECURSOS EM OUTRAS EMPRESAS DO GRUPO CEMIG.

PÚBLICO ALVO: ACIONISTAS DA COMPANHIA ENERGÉTICA DE MINAS GERAIS

FINALIDADE: APORTAR RECURSOS EM OUTRAS EMPRESAS DO GRUPO CEMIG POR MEIO DAS PARTICIPAÇÕES SOCIETÁRIAS.

Territórios	Físico			Orçamentário		
	Programado PPAG	Executado Jan/Jun	%	Programado PPAG	Executado Jan/Jun	%
Multiterritorial	51.342	111	0,22	51.342.000,00	111.000,00	0,22
Total	51.342	111	0,22	51.342.000,00	111.000,00	0,22

AÇÃO : 8004 - DISTRIBUIÇÃO DE DIVIDENDOS

Ação de Acompanhamento Geral

Produto : VALOR PAGO Unidade de Medida : R\$ MIL

DETALHAMENTO DO PRODUTO: RECURSOS DESTINADOS À DISTRIBUIÇÃO DE DIVIDENDOS DE ACORDO COM A PARTICIPAÇÃO ACIONÁRIA DAS EMPRESAS. SERÃO EVIDENCIADOS SOMENTE OS DIVIDENDOS ORDINÁRIOS.

PÚBLICO ALVO: ACIONISTAS DA COMPANHIA ENERGÉTICA DE MINAS GERAIS

FINALIDADE: APORTAR RECURSOS PARA PROPICIAR O PAGAMENTO AOS ACIONISTAS QUE NÃO REINVERTERÃO SEUS DIVIDENDOS NA EMPRESA.

Territórios	Físico			Orçamentário		
	Programado PPAG	Executado Jan/Jun	%	Programado PPAG	Executado Jan/Jun	%
Multiterritorial	1	0	0,00	1.000,00	0,00	0,00
Total	1	0	0,00	1.000,00	0,00	0,00

PROGRAMA : 185 - APOIO FINANCEIRO A IMPLEMENTAÇÃO DE CONTRATOS DE PPP

Programa Unissetorial

UNIDADE RESPONSÁVEL : 4481 - FUNDO DE PARCERIAS PÚBLICO-PRIVADAS DO ESTADO DE MINAS GERAIS

OBJETIVO DO PROGRAMA : DAR APOIO A GESTÃO FINANCEIRA DO PROGRAMA DE PARCERIAS PÚBLICO-PRIVADAS, INSTITUÍDO PELA LEI ESTADUAL Nº 14.868, DE 16/12/03, COM O OBJETIVO DE FOMENTAR A REALIZAÇÃO DE EMPREENDIMENTOS PARA O DESENVOLVIMENTO ECONÔMICO DO ESTADO ATRAVÉS DA CONSTRUÇÃO, REFORMA, RECUPERAÇÃO, MELHORAMENTO E AMPLIAÇÃO DE OBRAS E INSTALAÇÕES, BEM COMO A PRESTAÇÃO DE SERVIÇOS QUE ATENDAM AS CONDIÇÕES PREVISTAS EM LEI QUE POSSIBILITEM O DESENVOLVIMENTO SOCIAL E/OU ECONÔMICO DE REGIÕES OU LOCALIDADES NO ESTADO DE MINAS GERAIS.

Territórios	Orçamentário		
	Programado PPAG	Executado Jan/Jun	%
Metropolitano	1.000,00	0,00	0,00
Total	1.000,00	0,00	0,00

AÇÕES DO PROGRAMA POR UNIDADE ORÇAMENTÁRIA

4481 - FUNDO DE PARCERIAS PÚBLICO-PRIVADAS DO ESTADO DE MINAS GERAIS

AÇÃO : 4495 - GESTÃO DE CONTRATOS DE PPP

Ação de Acompanhamento Geral

Produto : CONTRATO DE CONCESSÃO GERENCIADO **Unidade de Medida : CONTRATO**

DETALHAMENTO DO PRODUTO: SUPORTE NA GESTÃO DO CONTRATO A FIM DE VIABILIZAR O CUMPRIMENTO DAS OBRIGAÇÕES DAS PARTES ENVOLVIDAS NO PROJETO.

PÚBLICO ALVO: CIDADÃOS, EMPRESÁRIOS, ENTIDADES DE CLASSE, EMPRESAS E GOVERNO MINEIRO

FINALIDADE: APOIAR A GESTÃO DE CONTRATOS DE PARCERIA PÚBLICO PRIVADA PPP.

Territórios	Físico			Orçamentário		
	Programado PPAG	Executado Jan/Jun	%	Programado PPAG	Executado Jan/Jun	%
Metropolitano	6	0	0,00	1.000,00	0,00	0,00
Total	6	0	0,00	1.000,00	0,00	0,00

PROGRAMA : 187 - DESENVOLVIMENTO DO SETOR DE MINERAÇÃO, ENERGIA E INFRAESTRUTURA

Programa Unissetorial

UNIDADE RESPONSÁVEL : 5011 - COMPANHIA DE DESENVOLVIMENTO ECONÔMICO DE MINAS GERAIS

OBJETIVO DO PROGRAMA : CONTRIBUIR PARA O DESENVOLVIMENTO ECONÔMICO E SOCIAL DO ESTADO DE MINAS GERAIS, COM PESQUISAS MINERAIS E INFORMAÇÕES GEOLÓGICAS, CAPAZES DE OFERECEREM VANTAGENS COMPARATIVAS E COMPETITIVAS EVIDENCIANDO AS POTENCIALIDADES MINERAIS AO DESENVOLVIMENTO DA PESQUISA, DA CIENTÍFICA, DA INDÚSTRIA TECNOLÓGICA, BEM COMO MINIMIZANDO AS INCERTEZAS E OS RISCOS DE INVESTIMENTO NESSES SETORES.

Territórios	Orçamentário		
	Programado PPAG	Executado Jan/Jun	%
Metropolitano	0,00	5.041.673,16	-
Multiterritorial	87.276.000,00	269.050,28	0,31
Vertentes	0,00	562.959,61	-
Total	87.276.000,00	5.873.683,05	6,73

AÇÕES DO PROGRAMA POR UNIDADE ORÇAMENTÁRIA

5011 - COMPANHIA DE DESENVOLVIMENTO ECONÔMICO DE MINAS GERAIS

AÇÃO : 3013 - PROJETOS E ESTUDOS DE TECNOLOGIA MINERAL

Ação de Acompanhamento Geral

Produto : ESTUDO E PROJETO ELABORADO **Unidade de Medida : ESTUDO / PROJETO**

DETALHAMENTO DO PRODUTO: PROJETO, ESTUDO OU PESQUISA REALIZADA PARA PRODUÇÃO DE INFORMAÇÕES RELACIONADAS AOS MINERAIS TERRAS RARAS, LÍTIO, GRAFITE, TITÂNIO, BARITA, ARGILA REFRAATÁRIA, CALCÁRIO SIDERÚRGICO E FERTILIZANTES.

PÚBLICO ALVO: SOCIEDADE CIVIL ORGANIZADA

FINALIDADE: PLANEJAR, ELABORAR E ESTRUTURAR PROJETOS MINERAIS NOS MUNICÍPIOS DO ESTADO DE MINAS GERAIS, PRINCIPALMENTE PROJETOS DE PESQUISA DE TERRAS RARAS, LÍTIO, GRAFITE, TITÂNIO, BARITA, ARGILAS REFRAATÁRIAS, FERTILIZANTES E PRODUTOS PARA INDÚSTRIA SIDERÚRGICA (CALCÁRIO SIDERÚRGICO).

Territórios	Físico			Orçamentário		
	Programado PPAG	Executado Jan/Jun	%	Programado PPAG	Executado Jan/Jun	%
Metropolitano	0	0	-	0,00	45.130,00	-
Multiterritorial	3	0	0,00	15.000.000,00	0,00	0,00
Total	3	0	0,00	15.000.000,00	45.130,00	0,30

RELATÓRIO INSTITUCIONAL DE MONITORAMENTO
DEMONSTRATIVO DE EXECUÇÃO FÍSICA E FINANCEIRA - JAN A JUN
DESENVOLVIMENTO PRODUTIVO, CIENTÍFICO E TECNOLÓGICO

AÇÃO : 3014 - GERAÇÃO DE INFORMAÇÕES GEOLÓGICAS E GEOFÍSICAS NO ESTADO DE MINAS GERAIS

Ação de Acompanhamento Geral

Produto : MAPA ELABORADO **Unidade de Medida : MAPA**

DETALHAMENTO DO PRODUTO: OS MAPAS SERÃO ELABORADOS NA ESCALA DE 1:25.000 E 1:50.000, EM FORMATO DIGITAL E GEORREFERENCIADO.

PÚBLICO ALVO: INSTITUTOS DE CIÊNCIA E TECNOLOGIA ENVOLVIDOS NA PRODUÇÃO E TRANSFERÊNCIA DO CONHECIMENTO PARA A SOCIEDADE

FINALIDADE: PROVER E ATUALIZAR AS INFORMAÇÕES GEOLÓGICAS DO ESTADO DE MINAS GERAIS, COM UMA VISÃO MAIS APROXIMADA E MAIS DETALHADA, EM ESCALAS DE 1:25.000 E 1:50.000, CAPAZES DE PERMITIR UMA INVESTIGAÇÃO MAIS AGUÇADA, POR MÉTODOS MAIS MODERNOS, SOBRE ÁREAS ECONOMICAMENTE VIÁVEIS À MINERAÇÃO.

Territórios	Físico			Orçamentário		
	Programado PPAG	Executado Jan/Jun	%	Programado PPAG	Executado Jan/Jun	%
Multiterritorial	1	0	0,00	885.000,00	0,00	0,00
Total	1	0	0,00	885.000,00	0,00	0,00

AÇÃO : 3016 - PROJETO GÁS NATURAL

Ação de Acompanhamento Geral

Produto : PROJETO E PESQUISA CONCLUÍDO **Unidade de Medida : PROJETO / PESQUISA**

DETALHAMENTO DO PRODUTO: O PRODUTO INDICA O NÚMERO DE PESQUISAS E PROJETOS DESENVOLVIDOS PARA EXPLORAÇÃO DE ÓLEO E GÁS NATURAL.

PÚBLICO ALVO: MUNICÍPIOS, ENTIDADES PÚBLICAS, CONSÓRCIOS PÚBLICOS E ORGANIZAÇÕES DA SOCIEDADE CIVIL

FINALIDADE: REALIZAR PESQUISAS DE EXPLORAÇÃO DE ÓLEO E GÁS NATURAL EM ÁREAS SELECIONADAS E PREDEFINIDAS, PELA ANP - AGÊNCIA NACIONAL DO PETRÓLEO, CUJA CONCESSÃO A CODEMIG TEM SUA PARTICIPAÇÃO HABILITADA EM QUANTITATIVO PERCENTUAL DEFINIDO DENTRO DE UM CONSÓRCIO CRIADO ENTRE EMPRESAS PÚBLICAS E INICIATIVA PRIVADA.

Territórios	Físico			Orçamentário		
	Programado PPAG	Executado Jan/Jun	%	Programado PPAG	Executado Jan/Jun	%
Multiterritorial	1	0	0,00	2.000.000,00	269.050,28	13,45
Total	1	0	0,00	2.000.000,00	269.050,28	13,45

AÇÃO : 3023 - EMPREENDIMENTOS DE INFRAESTRUTURA

Ação de Acompanhamento Geral

Produto : PROJETO/OBRA REALIZADO **Unidade de Medida : UNIDADE**

DETALHAMENTO DO PRODUTO: PROJETOS EXECUTIVOS E OBRAS DE INFRAESTRUTURA REALIZADAS

PÚBLICO ALVO: EMPREENDIMENTOS INDUSTRIAIS, COMERCIAIS E DE SERVIÇOS

FINALIDADE: CONSTRUIR NOVAS UNIDADES EM DISTRITOS UNIDUSTRIAIS E EXPANSÕES DAS UNIDADES EXISTENTES, NOVAS UNIDADES EXPOMINAS E ESTRUTURAS DE NOVOS NEGÓCIOS INDUSTRIAIS DA CODEMIG, NECESSÁRIOS À INSTALAÇÕES PARA ABRIGAR INDÚSTRIAS DE ALTA TECNOLOGIA, BEM COMO OBRAS DE INFRAESTRUTURA, DEFINIDAS PELA ADMINISTRAÇÃO DA CODEMIG, QUE COLABOREM AO ATINGIMENTO DE OBJETIVOS ESTRATÉGICOS DO GOVERNO DE MINAS GERAIS.

Territórios	Físico			Orçamentário		
	Programado PPAG	Executado Jan/Jun	%	Programado PPAG	Executado Jan/Jun	%
Metropolitano	0	1	-	0,00	4.996.543,16	-
Multiterritorial	4	0	0,00	69.391.000,00	0,00	0,00
Vertentes	0	1	-	0,00	562.959,61	-
Total	4	2	50,00	69.391.000,00	5.559.502,77	8,01

RELATÓRIO INSTITUCIONAL DE MONITORAMENTO
DEMONSTRATIVO DE EXECUÇÃO FÍSICA E FINANCEIRA - JAN A JUN
DESENVOLVIMENTO PRODUTIVO, CIENTÍFICO E TECNOLÓGICO

PROGRAMA : 188 - NOVOS INVESTIMENTOS EM USINAS, SUBESTAÇÕES E LINHAS DE TRANSMISSÃO

Programa Unissetorial

UNIDADE RESPONSÁVEL : 5121 - COMPANHIA ENERGÉTICA DE MINAS GERAIS

OBJETIVO DO PROGRAMA : AUMENTAR A CAPACIDADE INSTALADA DE GERAÇÃO E TRANSMISSÃO POR MEIO DOS NOVOS INVESTIMENTOS EM USINAS, SUBESTAÇÕES E LINHAS DE TRANSMISSÃO.

Territórios	Orçamentário		
	Programado PPAG	Executado Jan/Jun	%
Multiterritorial	1.000,00	0,00	0,00
Total	1.000,00	0,00	0,00

AÇÕES DO PROGRAMA POR UNIDADE ORÇAMENTÁRIA

5121 - COMPANHIA ENERGÉTICA DE MINAS GERAIS

AÇÃO : 3012 - AQUISIÇÃO DE ATIVOS - HOLDING

Ação de Acompanhamento Geral

Produto : APORTE REALIZADO.

Unidade de Medida : APORTE

DETALHAMENTO DO PRODUTO: RECURSOS DESTINADOS PARA NOVOS INVESTIMENTOS QUE AGREGUEM VALOR À CEMIG.

PÚBLICO ALVO: INDÚSTRIA, COMÉRCIO E POPULAÇÃO DO ESTADO DE MINAS GERAIS

FINALIDADE: AUMENTAR A CAPACIDADE INSTALADA DE GERAÇÃO E TRANSMISSÃO DE ENERGIA.

Territórios	Físico			Orçamentário		
	Programado PPAG	Executado Jan/Jun	%	Programado PPAG	Executado Jan/Jun	%
Multiterritorial	1	0	0,00	1.000,00	0,00	0,00
Total	1	0	0,00	1.000,00	0,00	0,00

RELATÓRIO INSTITUCIONAL DE MONITORAMENTO
DEMONSTRATIVO DE EXECUÇÃO FÍSICA E FINANCEIRA - JAN A JUN
DESENVOLVIMENTO PRODUTIVO, CIENTÍFICO E TECNOLÓGICO

PROGRAMA : 191 - MELHORIA DA QUALIDADE AMBIENTAL

Programa Unissetorial

UNIDADE RESPONSÁVEL : 2091 - FUNDAÇÃO ESTADUAL DO MEIO AMBIENTE

OBJETIVO DO PROGRAMA : CONTRIBUIR PARA A MELHORIA EFETIVA DA QUALIDADE DE VIDA DA POPULAÇÃO MINEIRA E AMBIENTAL DO ESTADO, POR MEIO DA IMPLEMENTAÇÃO DOS INSTRUMENTOS DE GESTÃO, MONITORAMENTO E CONTROLE AMBIENTAIS, EM ESPECIAL POR MEIO DO DESENVOLVIMENTO DE PLANOS, PROGRAMAS, PROJETOS E ESTUDOS VOLTADOS PARA A GESTÃO DA QUALIDADE DO AR, DO SOLO, DE RESÍDUOS E EFLUENTES, MUDANÇAS CLIMÁTICAS E ENERGIAS RENOVÁVEIS, CONSTITUINDO UMA BASE DE INFORMAÇÕES E DE CONHECIMENTO TÉCNICO, CIENTÍFICO E LEGAL PARA QUE O SISTEMA ESTADUAL DE MEIO AMBIENTE CUMPRA, COM EFETIVIDADE, AS SUAS ATRIBUIÇÕES DE PROMOÇÃO DO DESENVOLVIMENTO SUSTENTÁVEL , COM FOCO NA MELHORIA DOS SERVIÇOS PRESTADOS À POPULAÇÃO.

Territórios	Orçamentário		
	Programado PPAG	Executado Jan/Jun	%
Alto Jequitinhonha	48.571,00	1.434,34	2,95
Caparaó	0,00	9.159,01	-
Central	0,00	0,00	-
Mata	48.571,00	3.968,70	8,17
Médio e Baixo Jequitinhonha	0,00	0,00	-
Metropolitano	3.231.194,00	505.458,07	15,64
Mucuri	48.571,00	0,00	0,00
Multiterritorial	3.014.940,00	26.268,10	0,87
Noroeste	112.082,00	9.290,47	8,29
Norte	112.082,00	2.476,40	2,21
Oeste	185.769,00	80.102,79	43,12
Sudoeste	68.599,00	8.069,99	11,76
Sul	48.571,00	85.694,28	176,43
Triângulo Norte	48.571,00	22.973,04	47,30
Triângulo Sul	0,00	28.212,61	-
Vale do Aço	44.820,00	24.218,74	54,04
Vale do Rio Doce	48.571,00	14.616,06	30,09
Vertentes	48.577,00	7.914,52	16,29
Total	7.109.489,00	829.857,12	11,67

AÇÕES DO PROGRAMA POR UNIDADE ORÇAMENTÁRIA

2091 - FUNDAÇÃO ESTADUAL DO MEIO AMBIENTE

AÇÃO : 4514 - GESTÃO DE RESÍDUOS SÓLIDOS E REJEITOS

Ação de Acompanhamento Geral

Ação com meta física não cumulativa

Produto : MUNICÍPIOS COM DESTINAÇÃO REGULARIZADA DE RESÍDUOS SÓLIDOS

Unidade de Medida : UNIDADE

DETALHAMENTO DO PRODUTO: O RESULTADO SERÁ EXPRESSO PELO NÚMERO CUMULATIVO DE MUNICÍPIOS COM DESTINAÇÃO REGULARIZADA DE RESÍDUOS SÓLIDOS URBANOS EM UNIDADE DE TRIAGEM, COMPOSTAGEM, ATERRO SANITÁRIO, ATERRO SANITÁRIO DE PEQUENO PORTE OU OUTRA FORMA DE DISPOSIÇÃO TÉCNICA E AMBIENTALMENTE ADEQUADA, NO ANO DE APURAÇÃO.

PÚBLICO ALVO: CATADORES DE MATERIAIS RECICLÁVEIS; SETORES PRIMÁRIO, SECUNDÁRIO E TERCIÁRIO DA ECONOMIA QUE GERAM OU OPERAM COM RESÍDUOS SÓLIDOS OU REJEITOS; DISCENTES E DOCENTES NOS DIVERSOS NÍVEIS ACADÊMICOS; ORGANIZAÇÕES NÃO GOVERNAMENTAIS; ENTIDADES DIVERSAS DA ADMINISTRAÇÃO PÚBLICA FEDERAL, ESTADUAL OU MUNICIPAL E CIDADÃOS

FINALIDADE: PROMOVER A ADEQUADA GESTÃO DE RESÍDUOS SÓLIDOS, PRIORIZANDO A NÃO GERAÇÃO, A REDUÇÃO, A REUTILIZAÇÃO, A RECICLAGEM, O TRATAMENTO DOS RESÍDUOS SÓLIDOS E A DISPOSIÇÃO FINAL ADEQUADA DOS REJEITOS, ESTIMULAR A REDUÇÃO DOS CUSTOS DE COLETA, TRANSPORTE E DESTINAÇÃO FINAL, CONSIDERANDO A INCLUSÃO SOCIAL DOS CATADORES E A PROMOÇÃO DA EDUCAÇÃO AMBIENTAL, A FIM DE CONTRIBUIR PARA MELHORIA DA QUALIDADE AMBIENTAL NO ESTADO.

Territórios	Físico			Orçamentário		
	Programado PPAG	Executado Jan/Jun	%	Programado PPAG	Executado Jan/Jun	%
Alto Jequitinhonha	4	4	100,00	0,00	0,00	-
Caparaó	22	23	104,55	0,00	0,00	-
Central	2	2	100,00	0,00	0,00	-
Mata	59	78	132,20	0,00	0,00	-
Médio e Baixo Jequitinhonha	2	3	150,00	0,00	0,00	-
Metropolitano	38	44	115,79	1.322.148,00	18.939,44	1,43
Mucuri	0	1	-	0,00	0,00	-
Multiterritorial	19	0	0,00	0,00	0,00	-
Noroeste	9	8	88,89	0,00	0,00	-
Norte	12	14	116,67	0,00	0,00	-
Oeste	10	11	110,00	0,00	0,00	-
Sudoeste	13	14	107,69	0,00	0,00	-
Sul	41	58	141,46	0,00	0,00	-
Triângulo Norte	7	7	100,00	0,00	0,00	-
Triângulo Sul	18	19	105,56	0,00	0,00	-
Vale do Aço	18	9	50,00	0,00	0,00	-
Vale do Rio Doce	15	15	100,00	0,00	0,00	-
Vertentes	26	36	138,46	0,00	0,00	-
Total	315	346	109,84	1.322.148,00	18.939,44	1,43

AÇÃO : 4516 - GESTÃO DA QUALIDADE DO SOLO E REABILITAÇÃO DE ÁREAS DEGRADADAS E CONTAMINADAS

Ação de Acompanhamento Geral

Produto : ÁREAS CONTAMINADAS REABILITADAS NO ESTADO DE MINAS GERAIS

Unidade de Medida : UNIDADE

DETALHAMENTO DO PRODUTO: O PRODUTO DEMONSTRA, CUMULATIVAMENTE, AS ÁREAS CONTAMINADAS QUE POR MEIO DAS ETAPAS DO PROCESSO DE GERENCIAMENTO REALIZADO PELA FEAM, FORAM OBJETO DE ALGUM TIPO DE INTERVENÇÃO/REMEDIÇÃO PARA REPARAÇÃO DO DANO AMBIENTAL, SENDO ENTÃO CONSIDERADAS COMO ÁREAS REABILITADAS.

PÚBLICO ALVO: POPULAÇÃO EM GERAL QUE RESIDE, TRABALHA OU TRANSITA, SISTEMÁTICA OU EVENTUALMENTE, EM ÁREAS DEGRADADAS PELA ATIVIDADE MINERÁRIA OU ÁREAS CONTAMINADAS, OU EM SEU RAIO DE INFLUÊNCIA

FINALIDADE: PRESERVAR A QUALIDADE DO SOLO, REDUZINDO OU MITIGANDO OS IMPACTOS NEGATIVOS SOBRE A SAÚDE DA POPULAÇÃO E SOBRE O MEIO AMBIENTE, ATUANDO DE FORMA EFETIVA NO ACOMPANHAMENTO DOS PROCESSOS DE REABILITAÇÃO DE ÁREAS DEGRADADAS E CONTAMINADAS.

Territórios	Físico			Orçamentário		
	Programado PPAG	Executado Jan/Jun	%	Programado PPAG	Executado Jan/Jun	%
Metropolitano	32	0	0,00	934.003,00	9.182,92	0,98
Total	32	0	0,00	934.003,00	9.182,92	0,98

RELATÓRIO INSTITUCIONAL DE MONITORAMENTO
DEMONSTRATIVO DE EXECUÇÃO FÍSICA E FINANCEIRA - JAN A JUN
DESENVOLVIMENTO PRODUTIVO, CIENTÍFICO E TECNOLÓGICO

AÇÃO : 4517 - BOLSA RECICLAGEM

Ação de Acompanhamento Geral

Produto : RESÍDUOS RECICLÁVEIS COLETADOS E COMERCIALIZADOS COM DESTINAÇÃO CORRETA

Unidade de Medida : TONELADA

DETALHAMENTO DO PRODUTO: O PRODUTO DEMONSTRA A QUANTIDADE (EM TONELADAS) DE MATERIAL RECICLÁVEL, COLETADO, SEGREGADO, ENFARDADO E COMERCIALIZADO PELAS ASSOCIAÇÕES E COOPERATIVAS DE CATADORES, AS QUAIS DEVEM ESTAR CREDENCIADAS JUNTO AO CENTRO MINEIRO DE REFERÊNCIA DE RESÍDUOS E DEVEM TER SUA REGULARIDADE FISCAL COMPROVADA. ESTES MATERIAIS SÃO COMPOSTOS POR PAPEL, PLÁSTICO, METAL, VIDRO E OUTROS RESÍDUOS PÓS-CONSUMO ASSIM DEFINIDOS PELO COMITÊ GESTOR DA BOLSA RECICLAGEM, SENDO QUE O PAGAMENTO ÀS ASSOCIAÇÕES E COOPERATIVAS DE CATADORES POR ESTE SERVIÇO AMBIENTAL PROPORCIONAL À QUANTIDADE DE CADA MATERIAL COLETADO, TENDO EM VISTA O VALOR INDIVIDUAL DIFERENCIADO.

PÚBLICO ALVO: CATADORES DE MATERIAIS RECICLÁVEIS EM TODO O ESTADO DE MINAS GERAIS

FINALIDADE: PROMOVER A REDUÇÃO, A REUTILIZAÇÃO E A RECICLAGEM DE MATERIAIS QUE SERIAM DESCARTADOS DE FORMA INADEQUADA EM ATERROS E LIXÕES, CONTRIBUINDO TAMBÉM PARA A REDUÇÃO DOS CUSTOS DE COLETA, TRANSPORTE E DESTINAÇÃO FINAL DE RESÍDUOS SÓLIDOS URBANOS - RSU E A INCLUSÃO SÓCIO-PRODUTIVA DOS CATADORES DE MATERIAL RECICLÁVEL.

Territórios	Físico			Orçamentário		
	Programado PPAG	Executado Jan/Jun	%	Programado PPAG	Executado Jan/Jun	%
Alto Jequitinhonha	0	0	-	0,00	1.434,34	-
Caparaó	0	0	-	0,00	9.159,01	-
Mata	0	0	-	0,00	3.968,70	-
Metropolitano	0	0	-	0,00	451.869,04	-
Multiterritorial	56.000	21.694	38,74	3.000.000,00	26.268,10	0,88
Noroeste	0	0	-	0,00	9.290,47	-
Norte	0	0	-	0,00	2.476,40	-
Oeste	0	0	-	0,00	80.102,79	-
Sudoeste	0	0	-	0,00	8.069,99	-
Sul	0	0	-	0,00	85.694,28	-
Triângulo Norte	0	0	-	0,00	22.973,04	-
Triângulo Sul	0	0	-	0,00	28.212,61	-
Vale do Aço	0	0	-	0,00	24.218,74	-
Vale do Rio Doce	0	0	-	0,00	14.616,06	-
Vertentes	0	0	-	0,00	7.914,52	-
Total	56.000	21.694	38,74	3.000.000,00	776.268,09	25,88

AÇÃO : 4518 - AMBIENTAÇÃO EDUCAÇÃO AMBIENTAL EM PRÉDIOS PÚBLICOS DE MINAS GERAIS

Ação de Acompanhamento Geral

Produto : CAMPANHAS DE MOBILIZAÇÃO E EDUCAÇÃO AMBIENTAL

Unidade de Medida : UNIDADE

DETALHAMENTO DO PRODUTO: A REVISÃO E O APRIMORAMENTO DO PROGRAMA AMBIENTAÇÃO NAS INSTITUIÇÕES PÚBLICAS É UM PROCESSO QUE PREVÊ A RENOVAÇÃO DA ADESÃO FORMAL, CONSTITUIÇÃO E FORTALECIMENTO DAS COMISSÕES SETORIAIS, VERIFICAÇÃO DA EXISTÊNCIA DE INFRAESTRUTURA MÍNIMA PARA IMPLANTAÇÃO DO PROGRAMA, ESTABELECIMENTO OU REVISÃO DOS INDICADORES E METAS, PLANEJAMENTO DE AÇÕES DE EDUCAÇÃO AMBIENTAL COM FOCO EM CONSUMO CONSCIENTE E GESTÃO DE RESÍDUOS.

PÚBLICO ALVO: SERVIDORES PÚBLICOS, PRESTADORES DE SERVIÇO, COLABORADORES, ESTAGIÁRIOS E VISITANTES DAS INSTITUIÇÕES PÚBLICAS ESTADUAIS

FINALIDADE: CONTRIBUIR PARA A CONSTRUÇÃO DE UMA SOCIEDADE SUSTENTÁVEL POR MEIO DA INTERNALIZAÇÃO DE ATITUDES AMBIENTALMENTE CORRETAS E DA MUDANÇA DE COMPORTAMENTOS, COM VISTAS A PROMOVER O CONSUMO CONSCIENTE E A GESTÃO ADEQUADA DE RESÍDUOS NAS INSTITUIÇÕES PÚBLICAS ONDE O PROGRAMA ESTÁ IMPLANTADO.

Territórios	Físico			Orçamentário		
	Programado PPAG	Executado Jan/Jun	%	Programado PPAG	Executado Jan/Jun	%
Metropolitano	5	3	60,00	228.000,00	307,50	0,13
Total	5	3	60,00	228.000,00	307,50	0,13

RELATÓRIO INSTITUCIONAL DE MONITORAMENTO
DEMONSTRATIVO DE EXECUÇÃO FÍSICA E FINANCEIRA - JAN A JUN
DESENVOLVIMENTO PRODUTIVO, CIENTÍFICO E TECNOLÓGICO

AÇÃO : 4519 - GESTÃO DE EFLUENTES LÍQUIDOS

Ação de Acompanhamento Geral

Produto : PLANO DE AÇÃO ELABORADO

Unidade de Medida : UNIDADE

DETALHAMENTO DO PRODUTO: PLANO DE AÇÃO PARA GESTÃO DOS EFLUENTES LÍQUIDOS SANITÁRIO, INDUSTRIAL E MINERÁRIO DOS EMPREENDIMENTOS COM REGULARIZAÇÃO AMBIENTAL NA BACIA HIDROGRÁFICA DO RIO DAS VELHAS. PARA A ELABORAÇÃO DO PLANO, SÃO NECESSÁRIAS AS SEGUINTE FASES: • DIAGNÓSTICO DO SISTEMA DE ESGOTAMENTO SANITÁRIO NO ESTADO; • DIAGNÓSTICO E GESTÃO DO MONITORAMENTO DE EFLUENTES INDUSTRIAIS NA BACIA DO RIO DAS VELHAS (PILOTO); • ELABORAR PLANO DE AÇÃO PARA AS BACIAS HIDROGRÁFICAS DO ESTADO PARA O ESGOTAMENTO SANITÁRIO E EFLUENTE INDUSTRIAL; • AVALIAR, POR TIPOLOGIAS INDUSTRIAIS E MINERÁRIAS, O "ÍNDICE DE QUALIDADE DO MONITORAMENTO" (CUMPRIMENTO DOS PROGRAMAS DE AUTOMONITORAMENTO E AVALIAÇÃO DA QUALIDADE DOS EFLUENTES); • APURAR O ICMS ECOLÓGICO – ESGOTO SANITÁRIO; • ELABORAR RELATÓRIO DAS DECLARAÇÕES DE CARGA POLUIDORA. ELABORAÇÃO DE MAPAS DE QUALIDADE E LANÇAMENTO DE EFLUENTES SANITÁRIOS, INDUSTRIAL E MINERÁRIO (ESTADUAL, 17 TERRITÓRIOS DE DESENVOLVIMENTO, POR TIPOLOGIA).

PÚBLICO ALVO: POPULAÇÃO DOS MUNICÍPIOS, REGIÕES E SUB-BACIAS E BACIAS HIDROGRÁFICAS AVALIADAS

FINALIDADE: REALIZAR A GESTÃO DE EFLUENTES LÍQUIDOS, VISANDO À MELHORIA DA QUALIDADE AMBIENTAL E DOS RECURSOS HÍDRICOS DISPONÍVEIS DO ESTADO E, CONSEQUENTE, MELHORES CONDIÇÕES DE VIDA DA POPULAÇÃO.

Territórios	Físico			Orçamentário		
	Programado PPAG	Executado Jan/Jun	%	Programado PPAG	Executado Jan/Jun	%
Metropolitano	1	0	0,00	202.000,00	4.000,43	1,98
Total	1	0	0,00	202.000,00	4.000,43	1,98

AÇÃO : 4520 - INSTRUMENTOS DE GESTÃO AMBIENTAL

Ação de Acompanhamento Geral

Produto : BOAS PRÁTICAS AMBIENTAIS EM EMPREENDIMENTOS E MUNICÍPIOS IMPLEMENTADAS

Unidade de Medida : UNIDADE

DETALHAMENTO DO PRODUTO: VALIDAÇÃO DE BOAS PRÁTICAS AMBIENTAIS IMPLEMENTADAS EM EMPREENDIMENTOS E MUNICÍPIOS (EX: PRÁTICAS QUE RESULTEM EM REDUÇÃO NO CONSUMO DE ÁGUA, ENERGIA, MATÉRIAS PRIMAS E INSUMOS, OU QUE RESULTEM NA ELIMINAÇÃO OU REDUÇÃO DE EFLUENTES E RESÍDUOS COM POTENCIAL IMPACTO AMBIENTAL, DENTRE OUTRAS). O PRODUTO TEM COMO OBJETIVO DESTACAR PROJETOS RELACIONADOS À PRODUÇÃO MAIS LIMPA, À PRODUÇÃO E CONSUMO SUSTENTÁVEIS E À GESTÃO AMBIENTAL, DESENVOLVIDOS POR INDÚSTRIAS, SERVIÇOS E MUNICÍPIOS EM MINAS GERAIS, PROMOVENDO UM AMBIENTE PARA DIVULGAÇÃO DE INICIATIVAS E TROCA DE EXPERIÊNCIAS.

PÚBLICO ALVO: MUNICÍPIOS, EMPREENDIMENTOS, ANALISTAS AMBIENTAIS DA SUPRAM E SOCIEDADE

FINALIDADE: FOMENTAR DE AÇÕES SUSTENTÁVEIS, REDUÇÃO DE IMPACTOS AMBIENTAIS, PADRONIZAÇÃO DE PROCEDIMENTOS DE REGULARIZAÇÃO AMBIENTAL, ELABORAÇÃO DE TERMOS DE REFERÊNCIA. PROPOSIÇÃO DE NORMAS, DIRETRIZES E INSTRUMENTOS PARA O PROCESSO DE REGULARIZAÇÃO E FISCALIZAÇÃO AMBIENTAL.

Territórios	Físico			Orçamentário		
	Programado PPAG	Executado Jan/Jun	%	Programado PPAG	Executado Jan/Jun	%
Metropolitano	2	0	0,00	137.202,00	4.456,51	3,25
Oeste	2	0	0,00	137.198,00	0,00	0,00
Sudoeste	1	0	0,00	68.599,00	0,00	0,00
Total	5	0	0,00	342.999,00	4.456,51	1,30

RELATÓRIO INSTITUCIONAL DE MONITORAMENTO
DEMONSTRATIVO DE EXECUÇÃO FÍSICA E FINANCEIRA - JAN A JUN
DESENVOLVIMENTO PRODUTIVO, CIENTÍFICO E TECNOLÓGICO

AÇÃO : 4522 - IMPLEMENTAÇÃO DO PLANO DE ENERGIA E MUDANÇAS CLIMÁTICAS DE MINAS GERAIS

Ações de Acompanhamento Intensivo

Ação com meta física não cumulativa

Produto : AÇÃO DO PLANO DE ENERGIA E MUDANÇAS CLIMÁTICAS EXECUTADA

Unidade de Medida : AÇÃO

DETALHAMENTO DO PRODUTO: O PLANO DE ENERGIA E MUDANÇAS CLIMÁTICAS DE MINAS GERAIS (PEMC) SE CONFIGURA COMO UMA POLÍTICA TRANSVERSAL DE MÉDIO-LONGO PRAZO (2015-2030), CONSTRUÍDA POR MEIO DE UM PROCESSO PARTICIPATIVO, COM OBJETIVO DE PROMOVER A TRANSIÇÃO PARA A ECONOMIA DE BAIXO CARBONO, REDUZIR A VULNERABILIDADE ÀS MUDANÇAS CLIMÁTICAS NO TERRITÓRIO MINEIRO E ARTICULAR COM COERÊNCIA AS DIFERENTES INICIATIVAS JÁ DESENVOLVIDAS E PLANEJADAS, DENTRO DE UMA ESTRATÉGIA TERRITORIAL INTEGRADA, EM FUNÇÃO DA INTERSETORIALIDADE INERENTE AO TEMA, O PEMC É COMPOSTO POR 64 AÇÕES DE MITIGAÇÃO E ADAPTAÇÃO ÀS MUDANÇAS CLIMÁTICAS ABORDANDO OS SETORES DE ENERGIA; AGRICULTURA, FLORESTAS E OUTROS USOS DO SOLO (AFOLU); TRANSPORTES; INDÚSTRIA, RESÍDUOS E RECURSOS NATURAIS, ADICIONALMENTE, VISANDO GARANTIR A EFETIVA IMPLEMENTAÇÃO DO PLANO E A CONSECUÇÃO DAS METAS ESTABELECIDAS SÃO PREVISTAS 6 AÇÕES TRANSVERSAIS (OBSERVATÓRIO CLIMA E ENERGIA DE MINAS GERAIS; DINÂMICA CLIMÁTICA REGIONAL; REDE MINEIRA DE PESQUISA EM MUDANÇAS CLIMÁTICAS; PLATAFORMA CLIMA GERAIS; MECANISMOS DE FINANCIAMENTO E A PLATAFORMA DE COOPERAÇÃO NACIONAL E INTERNACIONAL), A EXECUÇÃO DAS AÇÕES DO PEMC DEPENDE FORTEMENTE DA INTEGRAÇÃO DO TEMA NO PROCESSO DE TOMADA DE DECISÃO EM OUTRAS POLÍTICAS SETORIAIS, COMO O FORNECIMENTO E USO DA ENERGIA, USO DO SOLO, RECURSOS NATURAIS, GESTÃO DE RESÍDUOS, TRANSPORTES, ORDENAMENTO DO TERRITÓRIO, INFRAESTRUTURA E POLÍTICAS DE INOVAÇÃO.

PÚBLICO ALVO: ADMINISTRAÇÃO PÚBLICA DIRETA E INDIRETA NAS ÁREAS FINALÍSTICAS E DE GESTÃO, NO ÂMBITO MUNICIPAL E ESTADUAL, ASSEMBLEIA LEGISLATIVA DE MINAS

FINALIDADE: CONTRIBUIR PARA O ESFORÇO GLOBAL DE COMBATE ÀS MUDANÇAS CLIMÁTICAS, PROMOVER A TRANSIÇÃO PARA UMA ECONOMIA DE BAIXO CARBONO E REDUZIR A VULNERABILIDADE TERRITORIAL ÀS MUDANÇAS CLIMÁTICAS EM MINAS GERAIS

Territórios	Físico			Orçamentário		
	Programado PPAG	Executado Jan/Jun	%	Programado PPAG	Executado Jan/Jun	%
Metropolitano	10	6	60,00	221.039,00	0,00	0,00
Total	10	6	60,00	221.039,00	0,00	0,00

AÇÃO : 4523 - GESTÃO DA QUALIDADE DO AR E EMISSÕES ATMOSFÉRICAS

Ação de Acompanhamento Geral

Ação com meta física não cumulativa

Produto : MUNICÍPIO ATENDIDO PELO PROGRAMA DE MONITORAMENTO AUTOMÁTICO DA QUALIDADE DO AR

Unidade de Medida : NÚMERO DE MUNICÍPIOS

DETALHAMENTO DO PRODUTO: QUANTITATIVO, CUMULATIVO, DE MUNICÍPIOS DO ESTADO ATENDIDOS COM ESTAÇÕES AUTOMÁTICAS DE MONITORAMENTO DA QUALIDADE DO AR, QUE REALIZAM MEDIÇÕES CONTÍNUAS DOS PARÂMETROS METEOROLÓGICOS E DAS CONCENTRAÇÕES DOS POLUENTES DISPERSOS NO AR COMO MATERIAL PARTICULADO (POEIRA), DIÓXIDO DE ENXOFRE (SO₂), MONÓXIDO DE CARBONO (CO), ÓXIDOS DE NITROGÊNIO (NO_x), HIDROCARBONETOS (HC) E OZÔNIO (O₃), DE MODO A SUBSIDIAR POLÍTICAS PÚBLICAS DECORRENTES DA AVALIAÇÃO DA EXPOSIÇÃO DOS DIVERSOS RECEPTORES (SERES HUMANOS, ANIMAIS, PLANTAS E MATERIAIS) EM REGIÕES PROPÍCIAS A UM MAIOR GRAU DE CONCENTRAÇÃO DE POLUENTES.

PÚBLICO ALVO: POPULAÇÃO EXPOSTA AOS EFEITOS DA DEGRADAÇÃO DA QUALIDADE DO AR DE ORIGEM ANTRÓPICA OU NATURAL

FINALIDADE: PROMOVER A MITIGAÇÃO DOS IMPACTOS CAUSADOS PELAS EMISSÕES ATMOSFÉRICAS SOB A SAÚDE DA POPULAÇÃO, PROMOVENDO A MELHORIA CONTÍNUA DA QUALIDADE DO AR DO ESTADO DE MINAS GERAIS.

Territórios	Físico			Orçamentário		
	Programado PPAG	Executado Jan/Jun	%	Programado PPAG	Executado Jan/Jun	%
Metropolitano	6	6	100,00	89.660,00	5.040,47	5,62
Multiterritorial	1	0	0,00	14.940,00	0,00	0,00
Noroeste	1	1	100,00	14.940,00	0,00	0,00
Norte	1	1	100,00	14.940,00	0,00	0,00
Vale do Aço	3	3	100,00	44.820,00	0,00	0,00
Total	12	11	91,67	179.300,00	5.040,47	2,81

RELATÓRIO INSTITUCIONAL DE MONITORAMENTO
DEMONSTRATIVO DE EXECUÇÃO FÍSICA E FINANCEIRA - JAN A JUN
DESENVOLVIMENTO PRODUTIVO, CIENTÍFICO E TECNOLÓGICO

AÇÃO : 4525 - GESTÃO DAS CONDIÇÕES DE SEGURANÇA DE BARRAGENS DE REJEITOS E RESÍDUOS

Ação de Acompanhamento Geral

Produto : FISCALIZAÇÃO REALIZADA

Unidade de Medida : FISCALIZAÇÃO

DETALHAMENTO DO PRODUTO: FISCALIZAÇÕES DE BARRAGENS VISANDO VERIFICAR AS CONDIÇÕES DE SEGURANÇA E DE ESTABILIDADE, O CUMPRIMENTO E O ACOMPANHAMENTO DAS RECOMENDAÇÕES DA AUDITORIA EXTERNA, EM CARÁTER AMOSTRAL.

PÚBLICO ALVO: COMUNIDADES E MEIO AMBIENTE A JUSANTE DAS BARRAGENS, CIDADÃOS, SETOR INDUSTRIAL E DA MINERAÇÃO, INSTITUIÇÕES PÚBLICAS E PRIVADAS E UNIVERSIDADES

FINALIDADE: APRIMORAR INDICADORES QUE PERMITAM A TOMADA DE DECISÃO E CORREÇÃO AOS RESPONSÁVEIS PELAS BARRAGENS, EM CASO DE IDENTIFICAÇÃO DE OPERAÇÃO INADEQUADA, IMPLANTAÇÃO DE ALTERAÇÕES SEM LICENCIAMENTO AMBIENTAL E INADIMPLÊNCIA QUANTO AOS INSTRUMENTOS NORMATIVOS VIGENTES, ALÉM DO ACIONAMENTO DOS ENVOLVIDOS EM CASO DE IDENTIFICAÇÃO DE POTENCIAL DE OCORRÊNCIA DE ACIDENTES E INCIDENTES. OTIMIZAR INSTRUMENTOS DE GESTÃO DOS DADOS INFORMADOS PELOS EMPREENDEDORES QUE IMPLANTEM OU OPEREM BARRAGENS NO ESTADO, COM A DISPONIBILIZAÇÃO DOS DADOS E RELATÓRIOS.

Territórios	Físico			Orçamentário		
	Programado PPAG	Executado Jan/Jun	%	Programado PPAG	Executado Jan/Jun	%
Alto Jequitinhonha	21	0	0,00	48.571,00	0,00	0,00
Central	0	1	-	0,00	0,00	-
Mata	22	0	0,00	48.571,00	0,00	0,00
Metropolitano	44	40	90,91	97.142,00	11.661,76	12,00
Mucuri	21	0	0,00	48.571,00	0,00	0,00
Noroeste	43	0	0,00	97.142,00	0,00	0,00
Norte	42	2	4,76	97.142,00	0,00	0,00
Oeste	21	1	4,76	48.571,00	0,00	0,00
Sul	22	12	54,55	48.571,00	0,00	0,00
Triângulo Norte	22	0	0,00	48.571,00	0,00	0,00
Triângulo Sul	0	66	-	0,00	0,00	-
Vale do Rio Doce	21	0	0,00	48.571,00	0,00	0,00
Vertentes	21	4	19,05	48.577,00	0,00	0,00
Total	300	126	42,00	680.000,00	11.661,76	1,71

PROGRAMA : 193 - DESENVOLVIMENTO DA EDUCAÇÃO PROFISSIONAL E TECNOLÓGICA

Programa Unissetorial

UNIDADE RESPONSÁVEL : 2311 - UNIVERSIDADE ESTADUAL DE MONTES CLAROS

OBJETIVO DO PROGRAMA : PROMOVER A OFERTA DE CURSOS DE EDUCAÇÃO PROFISSIONAL, TENDO EM VISTA A QUALIFICAÇÃO E CAPACITAÇÃO PROFISSIONAL EM ATENDIMENTO AS DEMANDAS ECONÔMICAS REGIONAIS.

Territórios	Orçamentário		
	Programado PPAG	Executado Jan/Jun	%
Central	5.462,00	0,00	0,00
Médio e Baixo Jequitinhonha	0,00	177.042,90	-
Norte	83.759,00	1.555.566,29	1.857,19
Total	89.221,00	1.732.609,19	1.941,93

AÇÕES DO PROGRAMA POR UNIDADE ORÇAMENTÁRIA

2311 - UNIVERSIDADE ESTADUAL DE MONTES CLAROS

AÇÃO : 4533 - ATIVIDADES DE EDUCAÇÃO PROFISSIONAL TÉCNICA E TECNOLÓGICA

Ação de Acompanhamento Geral

Produto : ALUNO FORMADO **Unidade de Medida : ALUNO**

DETALHAMENTO DO PRODUTO: ALUNOS MATRICULADOS NOS CURSOS TÉCNICOS E CURSOS SUPERIORES DE TECNOLOGIA.

PÚBLICO ALVO: EGRESSOS DO ENSINO MÉDIO

FINALIDADE: PROPICIAR A FORMAÇÃO DE PROFISSIONAIS TÉCNICA DE NÍVEL MÉDIO E CURSOS DE FORMAÇÃO INICIAL E CONTINUADA OU QUALIFICAÇÃO PROFISSIONAL.

Territórios	Físico			Orçamentário		
	Programado PPAG	Executado Jan/Jun	%	Programado PPAG	Executado Jan/Jun	%
Central	60	0	0,00	5.462,00	0,00	0,00
Médio e Baixo Jequitinhonha	0	0	-	0,00	177.042,90	-
Norte	920	18	1,96	83.759,00	1.555.566,29	1.857,19
Total	980	18	1,84	89.221,00	1.732.609,19	1.941,93

PROGRAMA : 197 - FOMENTO À INDÚSTRIA CRIATIVA

Programa Unissetorial

UNIDADE RESPONSÁVEL : 5011 - COMPANHIA DE DESENVOLVIMENTO ECONÔMICO DE MINAS GERAIS

OBJETIVO DO PROGRAMA : TRABALHAR A INDÚSTRIA CRIATIVA COMO INSTRUMENTO ESTRATÉGICO NO DESENVOLVIMENTO, FORTALECIMENTO E CRESCIMENTO ECONÔMICO DO ESTADO DE MINAS GERAIS.

Territórios	Orçamentário		
	Programado PPAG	Executado Jan/Jun	%
Alto Jequitinhonha	300.000,00	0,00	0,00
Caparaó	0,00	79.483,63	-
Mata	1.347.000,00	151.485,86	11,25
Médio e Baixo Jequitinhonha	300.000,00	0,00	0,00
Metropolitano	8.847.000,00	1.607.789,69	18,17
Mucuri	784.000,00	129.504,54	16,52
Multiterritorial	67.750.000,00	6.209.942,11	9,17
Norte	300.000,00	0,00	0,00
Sul	0,00	1.846.415,87	-
Triângulo Sul	242.000,00	96.563,90	39,90
Vertentes	0,00	84.590,55	-
Total	79.870.000,00	10.205.776,15	12,78

AÇÕES DO PROGRAMA POR UNIDADE ORÇAMENTÁRIA

5011 - COMPANHIA DE DESENVOLVIMENTO ECONÔMICO DE MINAS GERAIS

AÇÃO : 3017 - CONSTRUÇÃO E REFORMA DE EQUIPAMENTOS CULTURAIS E TURÍSTICOS

Ações de Acompanhamento Intensivo

Produto : EQUIPAMENTOS, INSTRUMENTOS E/OU SISTEMAS DE UTILIDADE MANTIDOS

Unidade de Medida : UNIDADE

DETALHAMENTO DO PRODUTO: REFORMA DE EQUIPAMENTOS CULTURAIS E TURÍSTICOS INAUGURADOS.

PÚBLICO ALVO: CADEIA PRODUTIVA DO TURISMO DE MINAS GERAIS

FINALIDADE: DEMOCRATIZAR O ACESSO AO CONTEÚDO CULTURAL MINEIRO, NACIONAL E INTERNACIONAL.

Territórios	Físico			Orçamentário		
	Programado PPAG	Executado Jan/Jun	%	Programado PPAG	Executado Jan/Jun	%
Metropolitano	0	0	-	0,00	160.618,78	-
Multiterritorial	8	0	0,00	35.000.000,00	0,00	0,00
Total	8	0	0,00	35.000.000,00	160.618,78	0,46

AÇÃO : 3018 - EDITAIS DE APOIO À INDÚSTRIA CRIATIVA

Ação de Acompanhamento Geral

Produto : EDITAL DE APOIO À INOVAÇÃO PUBLICADO

Unidade de Medida : UNIDADE

DETALHAMENTO DO PRODUTO: PUBLICAÇÃO DE EDITAIS DE SELEÇÃO DE EMPREENDEMENTOS DA INDÚSTRIA CRIATIVA A SEREM APOIADOS.

PÚBLICO ALVO: EMPREENDEDORES, EMPREENDEDORES ECONÔMICOS SOLIDÁRIOS E PROFISSIONAIS AUTÔNOMOS DA POPULAÇÃO ECONOMICAMENTE ATIVA (PEA)

FINALIDADE: FOMENTAR, INVESTIR E PROMOVER A COMPETITIVIDADE DOS SETORES DO AUDIOVISUAL, DESIGN, NOVAS MÍDIAS, GASTRONOMIA, MÚSICA, MODA E ARTESANATO.

Territórios	Físico			Orçamentário		
	Programado PPAG	Executado Jan/Jun	%	Programado PPAG	Executado Jan/Jun	%
Multiterritorial	4	1	25,00	5.000.000,00	1.096.630,00	21,93
Total	4	1	25,00	5.000.000,00	1.096.630,00	21,93

AÇÃO : 3019 - EVENTOS DE PROMOÇÃO E COMERCIALIZAÇÃO

Ação de Acompanhamento Geral

Produto : PROMOÇÃO REALIZADA

Unidade de Medida : PROMOÇÃO

DETALHAMENTO DO PRODUTO: EVENTOS DE PROMOÇÃO E COMERCIALIZAÇÃO PARA OS SETORES DE MODA, DESIGN, AUDIOVISUAL E GASTRONOMIA.

PÚBLICO ALVO: EMPREENDEDORES, EMPREENDEDORES ECONÔMICOS SOLIDÁRIOS E PROFISSIONAIS AUTÔNOMOS DA POPULAÇÃO ECONOMICAMENTE ATIVA (PEA)

FINALIDADE: FOMENTAR, INVESTIR E PROMOVER A COMPETITIVIDADE DOS SETORES DO AUDIOVISUAL, DESIGN, NOVAS MÍDIAS, GASTRONOMIA, MÚSICA, MODA E ARTESANATO.

Territórios	Físico			Orçamentário		
	Programado PPAG	Executado Jan/Jun	%	Programado PPAG	Executado Jan/Jun	%
Alto Jequitinhonha	1	0	0,00	300.000,00	0,00	0,00
Caparaó	0	1	-	0,00	79.483,63	-
Médio e Baixo Jequitinhonha	1	0	0,00	300.000,00	0,00	0,00
Metropolitano	0	2	-	0,00	1.008.442,39	-
Mucuri	1	0	0,00	300.000,00	0,00	0,00
Multiterritorial	3	0	0,00	4.800.000,00	0,00	0,00
Norte	1	0	0,00	300.000,00	0,00	0,00
Vertentes	0	1	-	0,00	84.590,55	-
Total	7	4	57,14	6.000.000,00	1.172.516,57	19,54

RELATÓRIO INSTITUCIONAL DE MONITORAMENTO
DEMONSTRATIVO DE EXECUÇÃO FÍSICA E FINANCEIRA - JAN A JUN
DESENVOLVIMENTO PRODUTIVO, CIENTÍFICO E TECNOLÓGICO

AÇÃO : 3020 - GESTÃO DE PARQUES, BALNEÁRIOS E HOTÉIS DA CODEMIG

Ação de Acompanhamento Geral

Produto : EMPREENDIMENTO APOIADO **Unidade de Medida : EMPREENDIMENTO**

DETALHAMENTO DO PRODUTO: APOIO AOS EMPREENDIMENTOS DA CODEMIG, GERIDOS POR ARRENDAMENTOS E MANTIDOS E REVITALIZADOS PELA CODEMIG.

PÚBLICO ALVO: SOCIEDADE CIVIL ORGANIZADA

FINALIDADE: GERIR PARQUES, BALNEÁRIOS E HOTÉIS DA CODEMIG, PROPICIANDO EFICIÊNCIA NA ADMINISTRAÇÃO DE SEUS NEGÓCIOS ESTRATÉGICOS, QUER SEJA ATRAVÉS DE ARRENDAMENTOS, QUER SEJA POR INTERVENÇÕES POR OBRAS CIVIS, GARANTINDO A CONTINUIDADE DA MEMÓRIA HISTÓRICA DOS EMPREENDIMENTOS, PELA RESTAURAÇÃO, REVITALIZAÇÃO E CONSTANTE MANUTENÇÃO DO PATRIMÔNIO HISTÓRICO E ARTÍSTICO, DE SUAS ARQUITETURAS, BEM COMO PELA GERAÇÃO DE EMPREGO E RENDA, PARA AS REGIÕES ASSISTIDAS, FORTALECENDO A VOCAÇÃO REGIONAL DO TURISMO.

Territórios	Físico			Orçamentário		
	Programado PPAG	Executado Jan/Jun	%	Programado PPAG	Executado Jan/Jun	%
Multiterritorial	11	0	0,00	9.950.000,00	0,00	0,00
Sul	0	3	-	0,00	1.846.415,87	-
Triângulo Sul	0	0	-	0,00	8.445,00	-
Total	11	3	27,27	9.950.000,00	1.854.860,87	18,64

AÇÃO : 3021 - REVITALIZAÇÃO E MODERNIZAÇÃO DOS DISTRITOS INDUSTRIAIS DA CODEMIG

Ações de Acompanhamento Intensivo

Produto : EMPREENDIMENTO APOIADO **Unidade de Medida : EMPREENDIMENTO**

DETALHAMENTO DO PRODUTO: ELABORAÇÃO DE PLANO DIRETOR CAPAZ DE APOIAR A REVITALIZAÇÃO DE DISTRITOS INDUSTRIAIS DA CODEMIG.

PÚBLICO ALVO: PREFEITURAS MUNICIPAIS E INICIATIVA PRIVADA (MPES)

FINALIDADE: PROMOVER A COMPETITIVIDADE DA INDÚSTRIA MINEIRA, OFERECENDO POSSIBILIDADES DE ALCANÇAR VANTAGENS COMPETITIVAS NO CENÁRIO NACIONAL.

Territórios	Físico			Orçamentário		
	Programado PPAG	Executado Jan/Jun	%	Programado PPAG	Executado Jan/Jun	%
Multiterritorial	3	0	0,00	13.000.000,00	0,00	0,00
Total	3	0	0,00	13.000.000,00	0,00	0,00

AÇÃO : 8006 - GESTÃO DAS UNIDADES EXPOMINAS NO ESTADO DE MINAS GERAIS

Ação de Acompanhamento Geral

Ação com meta física não cumulativa

Produto : CENTRO DE FEIRAS E EXPOSIÇÕES DE MINAS GERAIS ACOMPANHADO **Unidade de Medida : CENTRO DE FEIRAS**

DETALHAMENTO DO PRODUTO: O PRODUTO DETERMINA O QUANTITATIVO DE CENTRO DE EXPOSIÇÕES E FEIRAS - EXPOMINAS MANTIDOS NO EXERCÍCIO CORRENTE

PÚBLICO ALVO: PROMOTORES DE EVENTOS, EMPRESÁRIOS, PREFEITURAS MUNICIPAIS, ASSOCIAÇÕES COMERCIAIS, INDUSTRIAIS E DE SERVIÇOS, ENTIDADES DE CLASSE, SINDICATOS E PÚBLICO EM GERAL

FINALIDADE: REALIZAR MANUTENÇÕES PREVENTIVAS, CORRETIVAS, PROJETOS DE MODIFICAÇÃO OU EXPANSÃO DE ESPAÇO PARA EVENTOS, BEM COMO VINCULAR AS DESPESAS DE CUSTEIO, PARA O FUNCIONAMENTO DAS UNIDADES ESTRATÉGICAS DE NEGÓCIOS, DESTINADAS AOS CENTROS DE FEIRAS E EVENTOS EXPOMINAS, NO ESTADO DE MINAS GERAIS.

Territórios	Físico			Orçamentário		
	Programado PPAG	Executado Jan/Jun	%	Programado PPAG	Executado Jan/Jun	%
Mata	1	1	100,00	1.347.000,00	151.485,86	11,25
Metropolitano	1	1	100,00	847.000,00	438.728,52	51,80
Mucuri	1	1	100,00	484.000,00	129.504,54	26,76
Triângulo Sul	1	1	100,00	242.000,00	88.118,90	36,41
Total	4	4	100,00	2.920.000,00	807.837,82	27,67

RELATÓRIO INSTITUCIONAL DE MONITORAMENTO
DEMONSTRATIVO DE EXECUÇÃO FÍSICA E FINANCEIRA - JAN A JUN
DESENVOLVIMENTO PRODUTIVO, CIENTÍFICO E TECNOLÓGICO

AÇÃO : 8008 - FOMENTO À INTEGRAÇÃO REGIONAL

Ação de Acompanhamento Geral

Produto : PROJETO IMPLANTADO **Unidade de Medida : PROJETO**

DETALHAMENTO DO PRODUTO: IMPLANTAÇÃO DE PROJETOS DE INTEGRAÇÃO REGIONAL NOS 17 TERRITÓRIOS DE DESENVOLVIMENTO NO ESTADO DE MINAS GERAIS, INICIANDO PELO PROJETO MODAL AÉREO, OFERECENDO VOOS PARA REGIÕES NÃO ATENDIDAS POR VOOS COMERCIAIS.

PÚBLICO ALVO: MUNICÍPIOS MINEIROS E SOCIEDADE CIVIL

FINALIDADE: PROMOVER AÇÕES DE DESENVOLVIMENTO ECONÔMICO A PARTIR DE DIVERSAS ATUAÇÕES COLABORATIVAS DE INTEGRAÇÃO REGIONAL, BUSCANDO OFERECER VANTAGENS COMPETITIVAS FOMENTANDO OS NEGÓCIOS REGIONAIS, DESENVOLVENDO O TURISMO E GERANDO EMPREGO E RENDA. INTENSIFICANDO O CRESCIMENTO DO PIB REGIONAL ALÉM DE FACILITAR O DESLOCAMENTO DE MORADORES DO INTERIOR A BELO HORIZONTE, PERMITINDO QUE TENHAM ACESSO RÁPIDO A EVENTOS E SERVIÇOS DISPONÍVEIS NA CAPITAL.

Territórios	Físico			Orçamentário		
	Programado PPAG	Executado Jan/Jun	%	Programado PPAG	Executado Jan/Jun	%
Metropolitano	1	0	0,00	8.000.000,00	0,00	0,00
Multiterritorial	0	0	-	0,00	5.113.312,11	-
Total	1	0	0,00	8.000.000,00	5.113.312,11	63,92

PROGRAMA : 200 - EXCELÊNCIA EM SAÚDE NO HOSPITAL UNIVERSITÁRIO

Programa Unissetorial

UNIDADE RESPONSÁVEL : 2311 - UNIVERSIDADE ESTADUAL DE MONTES CLAROS

OBJETIVO DO PROGRAMA : PRESTAR ASSISTÊNCIA EM SAÚDE À COMUNIDADE REGIONAL, BEM COMO CONTRIBUIR PARA A FORMAÇÃO DE PESSOAL NA ÁREA DE SAÚDE, EM NÍVEL DE GRADUAÇÃO E PÓS-GRADUAÇÃO, POR MEIO DO DESENVOLVIMENTO DO ENSINO, PESQUISA E EXTENSÃO.

Territórios	Orçamentário		
	Programado PPAG	Executado Jan/Jun	%
Norte	40.716.114,00	11.101.534,39	27,27
Total	40.716.114,00	11.101.534,39	27,27

AÇÕES DO PROGRAMA POR UNIDADE ORÇAMENTÁRIA

2311 - UNIVERSIDADE ESTADUAL DE MONTES CLAROS

AÇÃO : 4574 - GESTÃO DO HOSPITAL UNIVERSITÁRIO CLEMENTE DE FARIA

Ação de Acompanhamento Geral

Produto : ATENDIMENTO À SAÚDE PRESTADO **Unidade de Medida : ATENDIMENTO**

DETALHAMENTO DO PRODUTO: CONSULTAS MÉDICAS DE URGÊNCIA/EMERGÊNCIA, CONSULTAS ESPECIALIZADAS, ATENDIMENTOS COM OBSERVAÇÃO, INTERNAÇÕES CLÍNICAS, INTERNAÇÕES CIRÚRGICAS, EXAMES DE APOIO DIAGNÓSTICOS, PARTOS, CONSULTAS COM ADMINISTRAÇÃO DE MEDICAMENTOS, TRANSFUSÕES E PEQUENAS CIRURGIAS.

PÚBLICO ALVO: POPULAÇÃO DA REGIÃO - NORTE

FINALIDADE: PRESTAR ASSISTÊNCIA A SAÚDE COM QUALIDADE E EFICIÊNCIA E DESENVOLVER O ENSINO, A PESQUISA E A EXTENSÃO NA ÁREA DA SAÚDE, OFERECENDO AOS ALUNOS A EXPERIÊNCIA NECESSÁRIA A PRÁTICA PROFISSIONAL.

Territórios	Físico			Orçamentário		
	Programado PPAG	Executado Jan/Jun	%	Programado PPAG	Executado Jan/Jun	%
Norte	498.357	275.587	55,30	40.716.114,00	11.101.534,39	27,27
Total	498.357	275.587	55,30	40.716.114,00	11.101.534,39	27,27

RELATÓRIO INSTITUCIONAL DE MONITORAMENTO
DEMONSTRATIVO DE EXECUÇÃO FÍSICA E FINANCEIRA - JAN A JUN
DESENVOLVIMENTO PRODUTIVO, CIENTÍFICO E TECNOLÓGICO

PROGRAMA : 206 - CULTIVANDO ÁGUA BOA

Programa Multissetorial

UNIDADE RESPONSÁVEL : 1371 - SECRETARIA DE ESTADO DE MEIO AMBIENTE E DESENVOLVIMENTO SUSTENTÁVEL

OBJETIVO DO PROGRAMA : O OBJETIVO DO PROGRAMA É PROTEGER OS MANANCIAIS A PARTIR DA RECUPERAÇÃO E DA PRESERVAÇÃO DE MICROBACIAS HIDROGRÁFICAS, POR MEIO DE AÇÕES QUE TEM NO ESTABELECIMENTO DE PARCERIAS O CAMINHO PARA A SUSTENTABILIDADE AMBIENTAL, ECONÔMICA, SOCIAL E CULTURAL. O CULTIVANDO ÁGUA BOA TEM EM SUA CONCEPÇÃO O INCREMENTO DE UMA CULTURA DE SUSTENTABILIDADE, POR MEIO DE AÇÕES DE EDUCAÇÃO AMBIENTAL FORMAL, NÃO FORMAL E EDUCOMUNICAÇÃO. AÇÕES DE SENSIBILIZAÇÃO QUE INCORPORAM OS VALORES E CRENÇAS DAS COMUNIDADES NA MUDANÇA DE HÁBITOS E COSTUMES, DESPERTANDO-AS PARA A ÉTICA DO CUIDADO, PARA O SENTIMENTO DE PERTENCIMENTO À MICROBACIA HIDROGRÁFICA E AO COMPARTILHAMENTO DE COMPROMISSOS COM AS ÁGUAS, GERANDO ASSIM UM NOVO MODO DE SER, SENTIR, VIVER, PRODUZIR E CONSUMIR. O PROGRAMA CONTRIBUI PARA O CUMPRIMENTO DO PAPEL DO ESTADO E ARTICULA ATIVIDADES A PARTIR DA PREMISSA DA RESPONSABILIDADE COMPARTILHADA ENTRE GOVERNOS, SOCIEDADE CIVIL, COMITÊS DE BACIA HIDROGRÁFICA, ORGANIZAÇÕES NÃO GOVERNAMENTAIS - ONGS, EMPRESAS PÚBLICAS E PRIVADAS, ESCOLAS, UNIVERSIDADES, ASSOCIAÇÕES, CIDADÃOS E CIDADÃS, POR MEIO DA CONSTITUIÇÃO DE COMITÊS GESTORES LOCAIS. NO ÂMBITO DO ESTADO, ELE ARTICULA E ORIENTA AS AÇÕES DE DIVERSOS ÓRGÃOS RELACIONADOS À QUESTÃO, PRIORIZANDO REGIÕES E GARANTINDO O CUMPRIMENTO DOS PLANOS DIRETORES DAS BACIAS HIDROGRÁFICAS CONSOLIDADOS PELOS COMITÊS DE BACIA EM TODO O ESTADO. O PROGRAMA CULTIVANDO ÁGUA BOA (CAB) ESTÁ AINDA EM CONSONÂNCIA COM O PLANO ESTADUAL DE RECURSOS HÍDRICOS DE MINAS GERAIS E COM O PROGRAMA DE MANEJO E CONSERVAÇÃO DE SOLOS E ÁGUAS EM MICROBACIAS DA ZONA RURAL.

Territórios	Orçamentário		
	Programado PPAG	Executado Jan/Jun	%
Metropolitano	7.926.229,00	0,00	0,00
Total	7.926.229,00	0,00	0,00

AÇÕES DO PROGRAMA POR UNIDADE ORÇAMENTÁRIA

4341 - FUNDO DE RECUPERAÇÃO PROTEÇÃO E DESENVOLVIMENTO SUSTENTÁVEL DAS BACIAS HIDROGRÁFICAS DO ESTADO DE MINAS GERAIS

AÇÃO : 4617 - IMPLEMENTAÇÃO DO PROGRAMA CULTIVANDO ÁGUA BOA EM MINAS GERAIS

Ações de Acompanhamento Intensivo

Produto : RELATÓRIO ELABORADO

Unidade de Medida : RELATÓRIO

DETALHAMENTO DO PRODUTO: A IMPLEMENTAÇÃO DOS PROGRAMAS E AÇÕES DE SANEAMENTO E CONSERVAÇÃO DE ÁGUA E SOLO, PREVISTAS NOS PLANOS DIRETORES DE RECURSOS HÍDRICOS, NA REGIÃO METROPOLITANA DE BELO HORIZONTE E NO SEMIÁRIDO MINEIRO. RELATÓRIO ANUAL DE IMPLEMENTAÇÃO DAS AÇÕES PREVISTAS NOS PLANOS DIRETORES DE RECURSOS HÍDRICOS RELACIONADAS AO ESCOPO DO PROGRAMA CULTIVANDO ÁGUA BOA, GARANTINDO A EFETIVIDADE DESSE INSTRUMENTO DE GESTÃO NO ÂMBITO DAS BACIAS HIDROGRÁFICAS DO SF2, SF3, SF5, SF6, SF7, SF8, SF9, SF10, JQ1, JQ2, JQ3, MU1 E PA1, ASSEGURANDO A PARTICIPAÇÃO DOS COMITÊS DE BACIAS HIDROGRÁFICAS.

PÚBLICO ALVO: USUÁRIOS DE RECURSOS HÍDRICOS

FINALIDADE: TRATA-SE DE INICIATIVA TOMADA EM CONTEXTO DE APRIMORAMENTO DOS INSTRUMENTOS DE GESTÃO DE RECURSOS HÍDRICOS, COM ENFOQUE PRIORITÁRIO NA GESTÃO COMPARTILHADA COM OS DIVERSOS USUÁRIOS DAS BACIAS HIDROGRÁFICAS, TENDO COMO ELEMENTO ESTRATÉGICO PRINCIPAL O PROTAGONISMO DOS COMITÊS DE BACIAS NA PROPOSIÇÃO E EXECUÇÃO DAS AÇÕES DO PROGRAMA NO ÂMBITO DAS BACIAS HIDROGRÁFICAS CONSIDERADAS COMO PRIORITÁRIAS: SF2, SF3, SF5, SF6, SF7, SF8, SF9, SF10, JQ1, JQ2, JQ3, MU1 E PA1.

Territórios	Físico			Orçamentário		
	Programado PPAG	Executado Jan/Jun	%	Programado PPAG	Executado Jan/Jun	%
Metropolitano	1	0	0,00	7.926.229,00	0,00	0,00
Total	1	0	0,00	7.926.229,00	0,00	0,00

PROGRAMA : 207 - MELHORIA DE INSTALAÇÕES INDUSTRIAIS

Programa Unissetorial

UNIDADE RESPONSÁVEL : 5011 - COMPANHIA DE DESENVOLVIMENTO ECONÔMICO DE MINAS GERAIS

OBJETIVO DO PROGRAMA : REVITALIZAR UNIDADES INDUSTRIAIS APOIADAS PELA CODEMIG, COM O INTUITO DE MODERNIZAR O PARQUE INDUSTRIAL E INSERÍLA NO CONTEXTO DE PRODUZIR MAIS COM MENOS, GERANDO MENOR IMPACTO AMBIENTAL E COM SUSTENTABILIDADE.

Territórios	Orçamentário		
	Programado PPAG	Executado Jan/Jun	%
Oeste	1.000.000,00	0,00	0,00
Vale do Rio Doce	1.000.000,00	0,00	0,00
Total	2.000.000,00	0,00	0,00

AÇÕES DO PROGRAMA POR UNIDADE ORÇAMENTÁRIA

5011 - COMPANHIA DE DESENVOLVIMENTO ECONÔMICO DE MINAS GERAIS

AÇÃO : 3022 - REVITALIZAÇÃO DAS UNIDADES INDUSTRIAIS DA CODEMIG

Ação de Acompanhamento Geral

Produto : UNIDADE AMPLIADA/REFORMADA **Unidade de Medida : UNIDADE**

DETALHAMENTO DO PRODUTO: REVITALIZAÇÃO DE UNIDADES INDUSTRIAIS DA CODEMIG.

PÚBLICO ALVO: INDÚSTRIA, COMÉRCIO E CONSUMIDORES

FINALIDADE: REVITALIZAR AS UNIDADES INDUSTRIAIS DA CODEMIG, COM O INTUITO DE TORNÁ-LAS MAIS PRODUTIVAS COM A UTILIZAÇÃO DE MENOR QUANTIDADE DE INSUMOS E PRODUZINDO MENOR IMPACTO AMBIENTAL COM SUAS ATIVIDADES OPERATIVAS.

Territórios	Físico			Orçamentário		
	Programado PPAG	Executado Jan/Jun	%	Programado PPAG	Executado Jan/Jun	%
Oeste	1	0	0,00	1.000.000,00	0,00	0,00
Vale do Rio Doce	1	0	0,00	1.000.000,00	0,00	0,00
Total	2	0	0,00	2.000.000,00	0,00	0,00

PROGRAMA : 215 - INCENTIVO À INOVAÇÃO TECNOLÓGICA

Programa Unissetorial

UNIDADE RESPONSÁVEL : 4531 - FUNDO DE INCENTIVO À INOVAÇÃO TECNOLÓGICA

OBJETIVO DO PROGRAMA : CONCEDER INCENTIVOS À INOVAÇÃO TECNOLÓGICA NO ESTADO, POR MEIO DE APOIO FINANCEIRO A INSTITUIÇÕES/EMPRESAS CUJA ATIVIDADE PRODUTIVA SEJA DIRECIONADA PARA O DESENVOLVIMENTO DE NOVOS PRODUTOS OU PROCESSOS COM BASE NO CONHECIMENTO CIENTÍFICO E TECNOLÓGICO.

Territórios	Orçamentário		
	Programado PPAG	Executado Jan/Jun	%
Metropolitano	1.000,00	0,00	0,00
Total	1.000,00	0,00	0,00

AÇÕES DO PROGRAMA POR UNIDADE ORÇAMENTÁRIA

4531 - FUNDO DE INCENTIVO À INOVAÇÃO TECNOLÓGICA

AÇÃO : 4669 - SUPORTE A PROJETOS DE PESQUISA E DESENVOLVIMENTO DE PRODUTOS E PROCESSOS INOVADORES

Ação de Acompanhamento Geral

Produto : AÇÃO APOIADA **Unidade de Medida : AÇÃO**

DETALHAMENTO DO PRODUTO: INCENTIVOS À INOVAÇÃO TECNOLÓGICA NO ESTADO POR MEIO DE APOIO FINANCEIRO, ASSEGURAR A INCLUSÃO DE RECURSOS PARA ESSA FINALIDADE NA PROPOSTA DE LEI ORÇAMENTÁRIA ANUAL, VISANDO INSTITUIÇÕES / EMPRESAS CUJA ATIVIDADE PRODUTIVA SEJA DIRECIONADA PARA O DESENVOLVIMENTO DE NOVOS PRODUTOS OU PROCESSOS, COM BASE NA APLICAÇÃO SISTEMÁTICA DE CONHECIMENTOS CIENTÍFICOS E TECNOLÓGICOS E NA UTILIZAÇÃO DE TÉCNICAS CONSIDERADAS AVANÇADAS OU PIONEIRAS, OU AINDA QUE DESENVOLVAM PROJETOS DE CIÊNCIA, TECNOLOGIA E INOVAÇÃO.

PÚBLICO ALVO: INSTITUIÇÕES E EMPRESAS DO SETOR PRODUTIVO NO ESTADO DE MINAS GERAIS

FINALIDADE: ESTIMULAR A PESQUISA E O DESENVOLVIMENTO DE PRODUTOS E PROCESSOS INOVADORES

Territórios	Físico			Orçamentário		
	Programado PPAG	Executado Jan/Jun	%	Programado PPAG	Executado Jan/Jun	%
Metropolitano	1	0	0,00	1.000,00	0,00	0,00
Total	1	0	0,00	1.000,00	0,00	0,00

RELATÓRIO INSTITUCIONAL DE MONITORAMENTO
DEMONSTRATIVO DE EXECUÇÃO FÍSICA E FINANCEIRA - JAN A JUN
DESENVOLVIMENTO PRODUTIVO, CIENTÍFICO E TECNOLÓGICO

PROGRAMA : 218 - APOIO A CADEIA PRODUTIVA DO CAFÉ

Programa Unissetorial

UNIDADE RESPONSÁVEL : 4581 - FUNDO ESTADUAL DO CAFE

OBJETIVO DO PROGRAMA : VIABILIZAR FINANCEIRAMENTE A EXECUÇÃO DE PLANOS, PROGRAMAS, PROJETOS E AÇÕES RELACIONADOS À CADEIA PRODUTIVA DO CAFÉ NO ESTADO DE MINAS GERAIS.

Territórios	Orçamentário		
	Programado PPAG	Executado Jan/Jun	%
Metropolitano	1.000,00	0,00	0,00
Total	1.000,00	0,00	0,00

AÇÕES DO PROGRAMA POR UNIDADE ORÇAMENTÁRIA

4581 - FUNDO ESTADUAL DO CAFE

AÇÃO : 4673 - APOIO FINANCEIRO A PROJETOS DA CADEIA PRODUTIVA

Ação de Acompanhamento Geral

Produto : FINANCIAMENTO CONCEDIDO/LIBERADO

Unidade de Medida : R\$ MIL

DETALHAMENTO DO PRODUTO: MONTANTE DE RECURSO FINANCEIRO CONCEDIDO AOS AGENTES DA CADEIA PRODUTIVA DO CAFÉ POR MEIO DE FINANCIAMENTO.

PÚBLICO ALVO: EMPRESAS E ENTIDADES DO SETOR CAFEIEIRO DO ESTADO DE MINAS GERAIS

FINALIDADE: FINANCIAR CAFEICULTORES - PESSOAS FÍSICAS OU JURÍDICAS, SUAS ASSOCIAÇÕES E COOPERATIVAS E EMPRESAS DA CADEIA PRODUTIVA -, BEM COMO REALIZAR O DIAGNÓSTICO DA PRODUÇÃO CAFEIEIRA NO ESTADO, ENTRE OUTROS OBJETIVOS DO FUNDO ESTADUAL DO CAFÉ - FECAFÉ.

Territórios	Físico			Orçamentário		
	Programado PPAG	Executado Jan/Jun	%	Programado PPAG	Executado Jan/Jun	%
Metropolitano	1	0	0,00	1.000,00	0,00	0,00
Total	1	0	0,00	1.000,00	0,00	0,00

INFRAESTRUTURA E LOGÍSTICA

RELATÓRIO INSTITUCIONAL DE MONITORAMENTO
DEMONSTRATIVO DE EXECUÇÃO FÍSICA E FINANCEIRA - JAN A JUN
INFRAESTRUTURA E LOGÍSTICA

PROGRAMA : 026 - DESENVOLVIMENTO DA INFRAESTRUTURA ESTADUAL, MUNICIPAL E REGIONAL

Programa Unissetorial

UNIDADE RESPONSÁVEL : 1301 - SECRETARIA DE ESTADO DE TRANSPORTES E OBRAS PÚBLICAS

OBJETIVO DO PROGRAMA : PROVER A ADMINISTRAÇÃO PÚBLICA MINEIRA DE INFRAESTRUTURA FÍSICA ADEQUADA PARA PRESTAÇÃO DE SERVIÇOS PÚBLICOS À SOCIEDADE, ATRAVÉS DE INVESTIMENTOS EM SERVIÇOS DE ENGENHARIA E OBRAS DE CONSTRUÇÃO, REFORMA, AMPLIAÇÃO DE EDIFICAÇÕES, DESAPROPRIAÇÕES E INDENIZAÇÕES. CONTRIBUIR PARA O DINAMISMO ESTADUAL ATRAVÉS DE AÇÕES DIRECIONADAS AO DESENVOLVIMENTO DA INFRAESTRUTURA MUNICIPAL E REGIONAL.

Territórios	Orçamentário		
	Programado PPAG	Executado Jan/Jun	%
Caparaó	748.609,00	41.473,40	5,54
Mata	66.209.500,00	254.626,56	0,38
Metropolitano	156.700.234,00	45.534.914,35	29,06
Mucuri	30.000.000,00	0,00	0,00
Multiterritorial	21.404.000,00	0,00	0,00
Norte	41.052.902,00	2.546.773,12	6,20
Oeste	16.305.868,00	1.256.779,39	7,71
Sul	38.664.583,00	1.841.823,04	4,76
Triângulo Norte	15.090.893,00	127.465,32	0,84
Triângulo Sul	19.826.011,00	490.532,87	2,47
Vale do Rio Doce	25.781.644,00	0,00	0,00
Vertentes	12.487.674,00	111.592,63	0,89
Total	444.271.918,00	52.205.980,68	11,75

AÇÕES DO PROGRAMA POR UNIDADE ORÇAMENTÁRIA

1301 - SECRETARIA DE ESTADO DE TRANSPORTES E OBRAS PÚBLICAS

AÇÃO : 1004 - APOIO A INFRAESTRUTURA MUNICIPAL E REGIONAL COM FORNECIMENTO DE ELEMENTOS ESTRUTURAIS

Ação de Acompanhamento Geral

Produto : MATERIAL ADQUIRIDO E DISTRIBUÍDO

Unidade de Medida : UNIDADE

DETALHAMENTO DO PRODUTO: EXECUÇÃO DA INTERVENÇÃO COM O MATERIAL DOADO.

PÚBLICO ALVO: MUNICÍPIOS MINEIROS

FINALIDADE: FORNECER SUPORTE AO DESENVOLVIMENTO DA INFRAESTRUTURA MUNICIPAL ATRAVÉS DO FORNECIMENTO DE ELEMENTOS ESTRUTURAIS, CONTRIBUINDO PARA A MELHORIA DA MOBILIDADE DE PESSOAS, BENS E SERVIÇOS NO DIVERSOS MUNICÍPIOS DO ESTADO E NAS SUAS ÁREAS RURAIS.

Territórios	Físico			Orçamentário		
	Programado PPAG	Executado Jan/Jun	%	Programado PPAG	Executado Jan/Jun	%
Metropolitano	1	0	0,00	1.000,00	0,00	0,00
Total	1	0	0,00	1.000,00	0,00	0,00

RELATÓRIO INSTITUCIONAL DE MONITORAMENTO
DEMONSTRATIVO DE EXECUÇÃO FÍSICA E FINANCEIRA - JAN A JUN
INFRAESTRUTURA E LOGÍSTICA

AÇÃO : 1005 - APOIO AOS MUNICÍPIOS E REGIÕES EM INTERVENÇÕES DE INFRAESTRUTURA URBANA E RURAL

Ação de Acompanhamento Geral

Produto : CONVÊNIO REALIZADO **Unidade de Medida : CONVÊNIO**

DETALHAMENTO DO PRODUTO: INTERVENÇÕES EM INFRAESTRUTURA VIÁRIA OU CONSTRUÇÃO, AMPLIAÇÃO OU REFORMA DE EQUIPAMENTOS PÚBLICOS MUNICIPAIS.

PÚBLICO ALVO: MUNICÍPIOS MINEIROS

FINALIDADE: FOMENTAR O DESENVOLVIMENTO MUNICIPAL E REGIONAL POR MEIO DE INVESTIMENTOS EM INFRAESTRUTURA VIÁRIA E EQUIPAMENTOS PÚBLICOS VISANDO A MELHORIA DA QUALIDADE DE VIDA DA POPULAÇÃO.

Territórios	Físico			Orçamentário		
	Programado PPAG	Executado Jan/Jun	%	Programado PPAG	Executado Jan/Jun	%
Mata	0	0	-	1.000,00	0,00	0,00
Multiterritorial	1	0	0,00	20.400.000,00	0,00	0,00
Oeste	0	0	-	0,00	50.967,56	-
Triângulo Sul	0	0	-	0,00	400.000,00	-
Vertentes	0	0	-	0,00	111.592,63	-
Total	1	0	0,00	20.401.000,00	562.560,19	2,76

AÇÃO : 1016 - URBANIZAÇÃO DE FAVELAS E REVITALIZAÇÃO DO ARRUDAS/TEREZA CRISTINA - PAC ARRUDAS

Ação de Acompanhamento Geral

Produto : OBRA EXECUTADA **Unidade de Medida : % DE EXECUÇÃO FÍSICA**

DETALHAMENTO DO PRODUTO: % DO CRONOGRAMA TOTAL DO EMPREENDIMENTO DE REVITALIZAÇÃO E URBANIZAÇÃO DE TRECHOS DO RIBEIRÃO ARRUDAS EXECUTADO

PÚBLICO ALVO: POPULAÇÃO DA REGIÃO METROPOLITANA DE BELO HORIZONTE

FINALIDADE: PROMOVER A URBANIZAÇÃO DE FAVELAS, A MELHORIA SANITÁRIA E A QUALIDADE AMBIENTAL NO TRECHO MONTANTE DO RIBEIRÃO ARRUDAS, ENTRE OS MUNICÍPIOS DE BELO HORIZONTE E CONTAGEM ELEVANDO A QUALIDADE DE VIDA DOS CIDADÃOS METROPOLITANOS.

Territórios	Físico			Orçamentário		
	Programado PPAG	Executado Jan/Jun	%	Programado PPAG	Executado Jan/Jun	%
Metropolitano	18	9	50,00	4.290.531,00	1.146.726,98	26,73
Total	18	9	50,00	4.290.531,00	1.146.726,98	26,73

AÇÃO : 1017 - RECUPERAÇÃO E AMPLIAÇÃO DA CALHA DO RIO BETIM EM BETIM - PAC BETIM

Ação de Acompanhamento Geral

Produto : OBRA EXECUTADA **Unidade de Medida : % DE EXECUÇÃO FÍSICA**

DETALHAMENTO DO PRODUTO: OBRAS QUE INTEGRAM O CRONOGRAMA DO PROJETO CONCLUÍDAS

PÚBLICO ALVO: MUNICÍPIO DE BETIM

FINALIDADE: PROVER A INFRAESTRUTURA NECESSÁRIA PARA CONTROLE DAS CHEIAS DO RIO BETIM COM O OBJETIVO DE EVITAR OS DANOS CAUSADOS PELAS ENCHENTES.

Territórios	Físico			Orçamentário		
	Programado PPAG	Executado Jan/Jun	%	Programado PPAG	Executado Jan/Jun	%
Metropolitano	10	21	210,00	18.882.809,00	18.164.982,24	96,20
Total	10	21	210,00	18.882.809,00	18.164.982,24	96,20

RELATÓRIO INSTITUCIONAL DE MONITORAMENTO
DEMONSTRATIVO DE EXECUÇÃO FÍSICA E FINANCEIRA - JAN A JUN
INFRAESTRUTURA E LOGÍSTICA

AÇÃO : 1018 - REQUALIFICAÇÃO URBANA E AMBIENTAL E CONTROLE DE CHEIAS DO CÔRREGO FERRUGEM - PAC FERRUGEM

Ação de Acompanhamento Geral

Produto : OBRA EXECUTADA **Unidade de Medida : % DE EXECUÇÃO FÍSICA**

DETALHAMENTO DO PRODUTO: % DO CRONOGRAMA TOTAL DO EMPREENDIMENTO EXECUTADO

PÚBLICO ALVO: MUNICÍPIO DE CONTAGEM

FINALIDADE: PROVER A INFRAESTRUTURA NECESSÁRIA PARA CONTROLE DAS CHEIAS DO CÔRREGO FERRUGEM COM O OBJETIVO DE EVITAR OS DANOS CAUSADOS PELAS ENCHENTES.

Territórios	Físico			Orçamentário		
	Programado PPAG	Executado Jan/Jun	%	Programado PPAG	Executado Jan/Jun	%
Metropolitano	10	0	0,00	10.745.837,00	19.158.916,70	178,29
Total	10	0	0,00	10.745.837,00	19.158.916,70	178,29

AÇÃO : 1019 - CONTROLE DE CHEIAS DO RIO MURIAÉ E RIO PRETO EM MURIAÉ - PAC MURIAÉ

Ação de Acompanhamento Geral

Produto : OBRA EXECUTADA **Unidade de Medida : % DE EXECUÇÃO FÍSICA**

DETALHAMENTO DO PRODUTO: OBRAS QUE INTEGRAM O CRONOGRAMA DO PROJETO CONCLUÍDAS

PÚBLICO ALVO: MUNICÍPIOS AFETADOS PELO RIO MURIAÉ E RIO PRETO

FINALIDADE: PROVER A INFRAESTRUTURA NECESSÁRIA PARA CONTROLE DAS CHEIAS DO RIO MURIAÉ E RIO PRETO COM OBJETIVO DE EVITAR DANOS CAUSADOS POR ENCHENTES.

Territórios	Físico			Orçamentário		
	Programado PPAG	Executado Jan/Jun	%	Programado PPAG	Executado Jan/Jun	%
Mata	15	0	0,00	55.749.150,00	0,00	0,00
Total	15	0	0,00	55.749.150,00	0,00	0,00

AÇÃO : 1020 - REQUALIFICAÇÃO URBANA E AMBIENTAL E DE CONTROLE DE CHEIAS DO CÔRREGO RIACHO DAS PEDRAS

Ação de Acompanhamento Geral

Produto : OBRA EXECUTADA **Unidade de Medida : % DE EXECUÇÃO FÍSICA**

DETALHAMENTO DO PRODUTO: % DO CRONOGRAMA TOTAL DO EMPREENDIMENTO EXECUTADO

PÚBLICO ALVO: MUNICÍPIOS AFETADOS PELO CÔRREGO RIACHO DAS PEDRAS

FINALIDADE: PROVER A INFRAESTRUTURA NECESSÁRIA PARA CONTROLE DAS CHEIAS DO CÔRREGO RIACHO DAS PEDRAS COM O OBJETIVO DE EVITAR OS DANOS CAUSADOS PELAS ENCHENTES.

Territórios	Físico			Orçamentário		
	Programado PPAG	Executado Jan/Jun	%	Programado PPAG	Executado Jan/Jun	%
Metropolitano	30	5	16,67	89.248.438,00	3.748.202,71	4,20
Total	30	5	16,67	89.248.438,00	3.748.202,71	4,20

RELATÓRIO INSTITUCIONAL DE MONITORAMENTO
DEMONSTRATIVO DE EXECUÇÃO FÍSICA E FINANCEIRA - JAN A JUN
INFRAESTRUTURA E LOGÍSTICA

AÇÃO : 1021 - CONTENÇÃO DE ENCOSTAS EM ÁREAS DE RISCO - PAC ENCOSTAS

Ação de Acompanhamento Geral

Produto : OBRA EXECUTADA **Unidade de Medida : % DE EXECUÇÃO FÍSICA**

DETALHAMENTO DO PRODUTO: A INTERVENÇÃO REALIZADA SE REFERE À ENTREGA DE OBRA DE ESTABILIZAÇÃO DE PROCESSOS DE MOVIMENTOS DE MASSAS, PODENDO CONTEMPLAR RETALUDAMENTOS, ESTRUTURAS DE CONTENÇÃO, DRENAGEM PROFUNDA, DRENAGEM SUPERFICIAL E OBRAS CORRELATAS, ALÉM DE ATIVIDADES COMPLEMENTARES, QUANDO NECESSÁRIO.

PÚBLICO ALVO: MUNICÍPIOS MINEIROS

FINALIDADE: PREVENIR DESLIZAMENTOS DE TERRA ATRAVÉS DA EXECUÇÃO DE OBRAS DE CONTENÇÃO DE ENCOSTAS EM ÁREAS DE RISCO

Territórios	Físico			Orçamentário		
	Programado PPAG	Executado Jan/Jun	%	Programado PPAG	Executado Jan/Jun	%
Caparaó	0	0	-	0,00	41.473,40	-
Mata	0	2	-	0,00	232.811,21	-
Metropolitano	0	0	-	0,00	112.274,21	-
Multiterritorial	10	0	0,00	1.000.000,00	0,00	0,00
Total	10	2	20,00	1.000.000,00	386.558,82	38,66

AÇÃO : 1022 - DESAPROPRIAÇÃO E REMOÇÃO DE FAMÍLIAS NO ÂMBITO DO PROGRAMA DE DESPOLUIÇÃO DA LAGOA DA PAMPULHA

Ação de Acompanhamento Geral

Produto : FAMÍLIA BENEFICIADA **Unidade de Medida : FAMÍLIA**

DETALHAMENTO DO PRODUTO: SERÃO CONSIDERADAS DESAPROPRIADAS AS FAMÍLIAS QUE TENHAM RECEBIDO UNIDADE HABITACIONAL CONSTRUÍDA OU TENHAM SIDO DEVIDAMENTE INDENIZADAS PARA REASSENTAMENTO AUTÔNOMO.

PÚBLICO ALVO: FAMÍLIAS DESAPROPRIADAS E REMOVIDAS NO ÂMBITO DO PROGRAMA DE DESPOLUIÇÃO DA LAGOA DA PAMPULHA

FINALIDADE: PARA A EXECUÇÃO DO PROGRAMA DE DESPOLUIÇÃO DA LAGOA DA PAMPULHA DA COPASA MG, SE FAZ NECESSÁRIA A REMOÇÃO E REASSENTAMENTO DAS 342 FAMÍLIAS QUE RESIDEM NAS ÁREAS QUE SERÃO ATINGIDAS PELAS OBRAS E SERVIÇOS DE AMPLIAÇÃO DO SISTEMA DE ESGOTAMENTO SANITÁRIO, A SEREM REALIZADAS PELA COPASA MG, COMPREENDENDO TODAS AS OBRAS DO PROGRAMA DE DESPOLUIÇÃO DA LAGOA DA PAMPULHA.

Territórios	Físico			Orçamentário		
	Programado PPAG	Executado Jan/Jun	%	Programado PPAG	Executado Jan/Jun	%
Metropolitano	10	0	0,00	1.000.000,00	2.611.536,23	261,15
Total	10	0	0,00	1.000.000,00	2.611.536,23	261,15

AÇÃO : 1096 - CONSTRUÇÃO DO CENTRO DE TECIDOS BIOLÓGICOS DE MINAS GERAIS - CETEBIO

Ações de Acompanhamento Intensivo

Produto : PERCENTUAL DE EXECUÇÃO DE OBRA **Unidade de Medida : PERCENTUAL**

DETALHAMENTO DO PRODUTO: INFRAESTRUTURA FÍSICA CONSTRUÍDA, REFORMADA E/OU AMPLIADA

PÚBLICO ALVO: HOSPITAIS PÚBLICOS E PRIVADOS CONVENIADOS AO SISTEMA ÚNICO DE SAÚDE (SUS)

FINALIDADE: ENTREGAR À SECRETARIA DE ESTADO DE SAÚDE UMA EDIFICAÇÃO COM INFRAESTRUTURA ADEQUADA PARA ATENDIMENTOS DE ALTA COMPLEXIDADE, COMO TECIDOS E MATERIAIS BIOLÓGICOS.

Territórios	Físico			Orçamentário		
	Programado PPAG	Executado Jan/Jun	%	Programado PPAG	Executado Jan/Jun	%
Metropolitano	70	0	0,00	1.000,00	0,00	0,00
Total	70	0	0,00	1.000,00	0,00	0,00

RELATÓRIO INSTITUCIONAL DE MONITORAMENTO
DEMONSTRATIVO DE EXECUÇÃO FÍSICA E FINANCEIRA - JAN A JUN
INFRAESTRUTURA E LOGÍSTICA

AÇÃO : 4025 - PROJETOS, CONSTRUÇÕES, REFORMAS E AMPLIAÇÕES DOS SISTEMAS PRISIONAL E SOCIOEDUCATIVO

Ação de Acompanhamento Geral

Produto : UNIDADE CONSTRUÍDA/REFORMADA/AMPLIADA **Unidade de Medida : UNIDADE**

DETALHAMENTO DO PRODUTO: INFRAESTRUTURA FÍSICA CONSTRUÍDA, REFORMADA E/OU AMPLIADA

PÚBLICO ALVO: ÓRGÃOS E ENTIDADES DA ADMINISTRAÇÃO PÚBLICA E CIDADÃOS

FINALIDADE: GARANTIR O FUNCIONAMENTO APROPRIADO DAS UNIDADES RESPONSÁVEIS PELA SEGURANÇA PÚBLICA E DAS UNIDADES DO SISTEMA SOCIOEDUCATIVO, POR MEIO DO PROVIMENTO DE INFRAESTRUTURA FÍSICA ADEQUADA.

Territórios	Físico			Orçamentário		
	Programado PPAG	Executado Jan/Jun	%	Programado PPAG	Executado Jan/Jun	%
Mata	1	0	0,00	10.459.350,00	21.815,35	0,21
Metropolitano	0	0	-	0,00	208.249,48	-
Norte	2	0	0,00	16.052.902,00	2.546.773,12	15,86
Oeste	2	0	0,00	16.105.868,00	1.205.811,83	7,49
Sul	4	0	0,00	35.642.516,00	1.841.823,04	5,17
Triângulo Norte	1	0	0,00	15.089.893,00	127.465,32	0,84
Triângulo Sul	1	0	0,00	19.226.011,00	90.532,87	0,47
Vertentes	1	0	0,00	10.459.350,00	0,00	0,00
Total	12	0	0,00	123.035.890,00	6.042.471,01	4,91

AÇÃO : 4026 - PROJETOS, CONSTRUÇÕES, REFORMAS E AMPLIAÇÕES DE UNIDADES DE SAÚDE

Ação de Acompanhamento Geral

Produto : UNIDADE CONSTRUÍDA/REFORMADA/AMPLIADA **Unidade de Medida : UNIDADE**

DETALHAMENTO DO PRODUTO: INFRAESTRUTURA FÍSICA CONSTRUÍDA, REFORMADA E/OU AMPLIADA

PÚBLICO ALVO: ÓRGÃOS E ENTIDADES DA ADMINISTRAÇÃO PÚBLICA E CIDADÃOS

FINALIDADE: GARANTIR O FUNCIONAMENTO APROPRIADO DAS UNIDADES DE SAÚDE POR MEIO DO PROVIMENTO DE INFRAESTRUTURA FÍSICA ADEQUADA.

Territórios	Físico			Orçamentário		
	Programado PPAG	Executado Jan/Jun	%	Programado PPAG	Executado Jan/Jun	%
Metropolitano	1	0	0,00	327.041,00	0,00	0,00
Total	1	0	0,00	327.041,00	0,00	0,00

AÇÃO : 4297 - PROJETOS, CONSTRUÇÕES, REFORMAS E AMPLIAÇÕES DA INFRAESTRUTURA GOVERNAMENTAL

Ação de Acompanhamento Geral

Produto : UNIDADE PREDIAL CONSTRUÍDA REFORMADA AMPLIADA. **Unidade de Medida : UNIDADE**

DETALHAMENTO DO PRODUTO: AS OBRAS, SEJAM ELAS DE REFORMA, AMPLIAÇÃO OU CONSTRUÇÃO, SÃO REALIZADAS ATRAVÉS DE CONTRATAÇÃO DOS SERVIÇOS POR MEIO DE LICITAÇÃO, COMO REGE A LEI 8.666/93. SERÃO CONSIDERADAS CONCLUÍDAS AQUELAS CUJO PROCESSO JÁ POSSUA O TERMO DE ENTREGA DA OBRA.

PÚBLICO ALVO: ÓRGÃOS E ENTIDADES DA ADMINISTRAÇÃO PÚBLICA E CIDADÃOS

FINALIDADE: PROVER A ADMINISTRAÇÃO PÚBLICA DE EDIFICAÇÕES E EQUIPAMENTOS PÚBLICOS DE QUALIDADE CAPAZES DE VIABILIZAR A PRESTAÇÃO ADEQUADA DOS SERVIÇOS PÚBLICOS

Territórios	Físico			Orçamentário		
	Programado PPAG	Executado Jan/Jun	%	Programado PPAG	Executado Jan/Jun	%
Metropolitano	1	0	0,00	1.000,00	0,00	0,00
Triângulo Norte	0	0	-	1.000,00	0,00	0,00
Total	1	0	0,00	2.000,00	0,00	0,00

RELATÓRIO INSTITUCIONAL DE MONITORAMENTO
DEMONSTRATIVO DE EXECUÇÃO FÍSICA E FINANCEIRA - JAN A JUN
INFRAESTRUTURA E LOGÍSTICA

AÇÃO : 4347 - PROJETOS, CONSTRUÇÕES, REFORMAS E AMPLIAÇÕES DE UNIDADES DO CBMMG

Ação de Acompanhamento Geral

Produto : UNIDADE CONSTRUÍDA/REFORMADA/AMPLIADA **Unidade de Medida : UNIDADE**

DETALHAMENTO DO PRODUTO: INFRAESTRUTURA FÍSICA CONSTRUÍDA, REFORMADA E/OU AMPLIADA

PÚBLICO ALVO: ÓRGÃOS E ENTIDADES DA ADMINISTRAÇÃO PÚBLICA E CIDADÃOS

FINALIDADE: GARANTIR O FUNCIONAMENTO DA SEGURANÇA PÚBLICA POR MEIO DO PROVIMENTO DE INFRAESTRUTURA FÍSICA ADEQUADA.

Territórios	Físico			Orçamentário		
	Programado PPAG	Executado Jan/Jun	%	Programado PPAG	Executado Jan/Jun	%
Metropolitano	1	0	0,00	1.000,00	0,00	0,00
Total	1	0	0,00	1.000,00	0,00	0,00

AÇÃO : 4359 - PROJETOS, CONSTRUÇÕES, REFORMAS E AMPLIAÇÕES DE UNIDADES DA POLICIA CIVIL

Ação de Acompanhamento Geral

Produto : UNIDADE CONSTRUÍDA/REFORMADA/AMPLIADA **Unidade de Medida : UNIDADE**

DETALHAMENTO DO PRODUTO: DESAPROPRIAÇÃO, CONSTRUÇÃO E GERENCIAMENTO DE OBRAS

PÚBLICO ALVO: ÓRGÃOS E ENTIDADES DA ADMINISTRAÇÃO PÚBLICA E CIDADÃOS

FINALIDADE: GARANTIR O FUNCIONAMENTO DA SEGURANÇA PÚBLICA POR MEIO DO PROVIMENTO DE INFRAESTRUTURA FÍSICA ADEQUADA.

Territórios	Físico			Orçamentário		
	Programado PPAG	Executado Jan/Jun	%	Programado PPAG	Executado Jan/Jun	%
Metropolitano	2	0	0,00	525.004,00	384.025,80	73,15
Total	2	0	0,00	525.004,00	384.025,80	73,15

AÇÃO : 4372 - PROJETOS, CONSTRUÇÕES, REFORMAS E AMPLIAÇÕES DE UNIDADES DA PMMG

Ação de Acompanhamento Geral

Produto : UNIDADE CONSTRUÍDA/REFORMADA/AMPLIADA **Unidade de Medida : UNIDADE**

DETALHAMENTO DO PRODUTO: DESAPROPRIAÇÃO, CONSTRUÇÃO E GERENCIAMENTO DE OBRAS

PÚBLICO ALVO: ÓRGÃOS E ENTIDADES DA ADMINISTRAÇÃO PÚBLICA E CIDADÃOS

FINALIDADE: GARANTIR O FUNCIONAMENTO DA SEGURANÇA PÚBLICA POR MEIO DO PROVIMENTO DE INFRAESTRUTURA FÍSICA ADEQUADA.

Territórios	Físico			Orçamentário		
	Programado PPAG	Executado Jan/Jun	%	Programado PPAG	Executado Jan/Jun	%
Metropolitano	1	0	0,00	1.000,00	0,00	0,00
Total	1	0	0,00	1.000,00	0,00	0,00

RELATÓRIO INSTITUCIONAL DE MONITORAMENTO
DEMONSTRATIVO DE EXECUÇÃO FÍSICA E FINANCEIRA - JAN A JUN
INFRAESTRUTURA E LOGÍSTICA

AÇÃO : 4389 - SERVIÇOS DE ENGENHARIA, VISTORIA E FISCALIZAÇÃO DE OBRAS

Ação de Acompanhamento Geral

Produto : SERVIÇO DE ENGENHARIA PÚBLICA **Unidade de Medida : SERVIÇO**

DETALHAMENTO DO PRODUTO: ESTUDOS PRELIMINARES, PROJETOS, ORÇAMENTOS, CONSULTORIA E VISTORIA DE OBRAS

PÚBLICO ALVO: ÓRGÃOS E ENTIDADES DA ADMINISTRAÇÃO PÚBLICA

FINALIDADE: ELABORAR E EXECUTAR SERVIÇOS PRELIMINARES, PROJETOS, ORÇAMENTOS E OUTROS SERVIÇOS DE ENGENHARIA, E CONTRATAR CONSULTORIA PARA SUPORTE TÉCNICO OPERACIONAL ÀS DIRETORIAS FINALÍSTICAS, REALIZAR VISTORIAS EM TERRENOS PARA IMPLANTAR NOVAS EDIFICAÇÕES PÚBLICAS, OU EM EDIFICAÇÕES EXISTENTES, VISANDO A REFORMA, AMPLIAÇÃO E ADEQUAÇÃO PARA FUNCIONAMENTO DE UNIDADES ADMINISTRATIVAS DO ESTADO; FISCALIZAR A EXECUÇÃO DAS OBRAS/SERVIÇOS.

Territórios	Físico			Orçamentário		
	Programado PPAG	Executado Jan/Jun	%	Programado PPAG	Executado Jan/Jun	%
Metropolitano	1	0	0,00	133.650,00	0,00	0,00
Total	1	0	0,00	133.650,00	0,00	0,00

AÇÃO : 4676 - PROJETOS, CONSTRUÇÕES, REFORMAS E AMPLIAÇÕES DE UNIDADES DA SEGURANÇA PÚBLICA

Ação de Acompanhamento Geral

Produto : UNIDADE CONSTRUÍDA/REFORMADA/AMPLIADA **Unidade de Medida : UNIDADE**

DETALHAMENTO DO PRODUTO: UNIDADE PRISIONAL OU SOCIOEDUCATIVA ATENDIDA COM REFORMAS OU REPAROS EM SUAS ESTRUTURAS FÍSICAS, ELÉTRICAS E HIDRÁULICAS

PÚBLICO ALVO: ÓRGÃOS E ENTIDADES DA ADMINISTRAÇÃO PÚBLICA E CIDADÃOS

FINALIDADE: CONSTRUÇÃO, REFORMA E AMPLIAÇÃO DE UNIDADES PRISIONAIS E SOCIEDUCATIVAS.

Territórios	Físico			Orçamentário		
	Programado PPAG	Executado Jan/Jun	%	Programado PPAG	Executado Jan/Jun	%
Metropolitano	1	0	0,00	300.000,00	0,00	0,00
Oeste	1	0	0,00	200.000,00	0,00	0,00
Triângulo Sul	1	0	0,00	600.000,00	0,00	0,00
Vale do Rio Doce	1	0	0,00	700.000,00	0,00	0,00
Total	4	0	0,00	1.800.000,00	0,00	0,00

AÇÃO : 4686 - PROJETOS, CONSTRUÇÕES, REFORMAS E AMPLIAÇÕES DO ENSINO SUPERIOR

Ações de Acompanhamento Intensivo

Produto : UNIDADE CONSTRUÍDA/REFORMADA/AMPLIADA **Unidade de Medida : UNIDADE**

DETALHAMENTO DO PRODUTO: INFRAESTRUTURA FÍSICA CONSTRUÍDA, REFORMADA E/OU AMPLIADA

PÚBLICO ALVO: ÓRGÃOS E ENTIDADES DA ADMINISTRAÇÃO ESTADUAL

FINALIDADE: GARANTIR O FUNCIONAMENTO ADEQUADO DAS UNIDADES EDUCACIONAIS DE ENSINO SUPERIOR POR MEIO DE PROVIMENTO DE INFRAESTRUTURA FÍSICA.

Territórios	Físico			Orçamentário		
	Programado PPAG	Executado Jan/Jun	%	Programado PPAG	Executado Jan/Jun	%
Metropolitano	1	0	0,00	1.000,00	0,00	0,00
Total	1	0	0,00	1.000,00	0,00	0,00

RELATÓRIO INSTITUCIONAL DE MONITORAMENTO
DEMONSTRATIVO DE EXECUÇÃO FÍSICA E FINANCEIRA - JAN A JUN
INFRAESTRUTURA E LOGÍSTICA

AÇÃO : 4687 - PROJETOS, CONSTRUÇÕES, REFORMA E AMPLIAÇÕES DE UNIDADES DE ENSINO FUNDAMENTAL

Ações de Acompanhamento Intensivo

Produto : UNIDADE CONSTRUÍDA/REFORMADA/AMPLIADA **Unidade de Medida : UNIDADE**

DETALHAMENTO DO PRODUTO: INFRAESTRUTURA FÍSICA CONSTRUÍDA, REFORMADA E/OU AMPLIADA

PÚBLICO ALVO: ÓRGÃOS E ENTIDADES DA ADMINISTRAÇÃO PÚBLICA E CIDADÃOS

FINALIDADE: GARANTIR O FUNCIONAMENTO ADEQUADO DAS UNIDADES EDUCACIONAIS DE ENSINO FUNDAMENTAL POR MEIO DE PROVIMENTO DE INFRAESTRUTURA FÍSICA.

Territórios	Físico			Orçamentário		
	Programado PPAG	Executado Jan/Jun	%	Programado PPAG	Executado Jan/Jun	%
Metropolitano	8	0	0,00	9.336.000,00	0,00	0,00
Total	8	0	0,00	9.336.000,00	0,00	0,00

AÇÃO : 4688 - PROJETOS, CONSTRUÇÕES, REFORMAS E AMPLIAÇÕES DE UNIDADES DO ENSINO MÉDIO

Ações de Acompanhamento Intensivo

Produto : UNIDADE CONSTRUÍDA/REFORMADA/AMPLIADA **Unidade de Medida : UNIDADE**

DETALHAMENTO DO PRODUTO: INFRAESTRUTURA FÍSICA CONSTRUÍDA, REFORMADA E/OU AMPLIADA

PÚBLICO ALVO: ÓRGÃOS E ENTIDADES DA ADMINISTRAÇÃO PÚBLICA E CIDADÃOS

FINALIDADE: GARANTIR O FUNCIONAMENTO ADEQUADO DAS UNIDADES EDUCACIONAIS DO ENSINO MÉDIO POR MEIO DE PROVIMENTO DE INFRAESTRUTURA FÍSICA.

Territórios	Físico			Orçamentário		
	Programado PPAG	Executado Jan/Jun	%	Programado PPAG	Executado Jan/Jun	%
Metropolitano	5	0	0,00	7.435.000,00	0,00	0,00
Total	5	0	0,00	7.435.000,00	0,00	0,00

AÇÃO : 4689 - PROJETOS, CONSTRUÇÕES, REFORMAS E AMPLIAÇÕES DE HOSPITAIS REGIONAIS

Ações de Acompanhamento Intensivo

Produto : UNIDADE PREDIAL EM CONSTRUÇÃO/ EM REFORMA OU EM ADAPTAÇÃO **Unidade de Medida : UNIDADE**

DETALHAMENTO DO PRODUTO: INFRAESTRUTURA FÍSICA CONSTRUÍDA, REFORMADA E/OU AMPLIADA

PÚBLICO ALVO: ÓRGÃOS E ENTIDADES DA ADMINISTRAÇÃO PÚBLICA E CIDADÃOS

FINALIDADE: GARANTIR O FUNCIONAMENTO APROPRIADO DAS UNIDADES DOS HOSPITAIS REGIONAIS POR MEIO DO PROVIMENTO DE INFRAESTRUTURA FÍSICA ADEQUADA

Territórios	Físico			Orçamentário		
	Programado PPAG	Executado Jan/Jun	%	Programado PPAG	Executado Jan/Jun	%
Mucuri	1	0	0,00	30.000.000,00	0,00	0,00
Norte	1	0	0,00	25.000.000,00	0,00	0,00
Vale do Rio Doce	1	0	0,00	25.081.644,00	0,00	0,00
Total	3	0	0,00	80.081.644,00	0,00	0,00

RELATÓRIO INSTITUCIONAL DE MONITORAMENTO
DEMONSTRATIVO DE EXECUÇÃO FÍSICA E FINANCEIRA - JAN A JUN
INFRAESTRUTURA E LOGÍSTICA

AÇÃO : 4690 - PROJETOS, CONTRUÇÕES, REFORMAS E AMPLIAÇÕES DE UNIDADES DA CULTURA

Ações de Acompanhamento Intensivo

Produto : UNIDADE CONSTRUÍDA/REFORMADA/AMPLIADA **Unidade de Medida : UNIDADE**

DETALHAMENTO DO PRODUTO: INFRAESTRUTURA FÍSICA CONSTRUÍDA, REFORMADA E/OU AMPLIADA

PÚBLICO ALVO: ÓRGÃOS E ENTIDADES DA ADMINISTRAÇÃO PÚBLICA E CIDADÃOS

FINALIDADE: DOTAR O ESTADO DE MINAS GERAIS DE UMA MODERNA E INOVADORA REDE INTEGRADA DE PRODUÇÃO E DISSEMINAÇÃO CULTURAL ATRAVÉS DO PROVIMENTO DE INFRAESTRUTURA FÍSICA ADEQUADA AS DEMANDAS DA SOCIEDADE.

Territórios	Físico			Orçamentário		
	Programado PPAG	Executado Jan/Jun	%	Programado PPAG	Executado Jan/Jun	%
Metropolitano	1	0	0,00	2.352.283,00	0,00	0,00
Total	1	0	0,00	2.352.283,00	0,00	0,00

AÇÃO : 4691 - PROJETOS, CONTRUÇÕES, REFORMAS E AMPLIAÇÕES DE UNIDADES DA FHEMIG

Ação de Acompanhamento Geral

Produto : UNIDADE CONSTRUÍDA/REFORMADA/AMPLIADA **Unidade de Medida : UNIDADE**

DETALHAMENTO DO PRODUTO: ADEQUAÇÕES OU MELHORIA NOS ESPAÇOS FÍSICOS PARA GARANTIR A CONTINUIDADE OPERACIONAL E A PRESTAÇÃO DE SERVIÇOS DE SAÚDE CONFORME LEGISLAÇÃO VIGENTE. ADEQUAÇÕES OU MELHORIA NOS ESPAÇOS FÍSICOS PARA GARANTIR A CONTINUIDADE OPERACIONAL E A PRESTAÇÃO DE SERVIÇOS DE SAÚDE CONFORME LEGISLAÇÃO VIGENTE. ADEQUAÇÕES OU MELHORIA NOS ESPAÇOS FÍSICOS PARA GARANTIR A CONTINUIDADE OPERACIONAL E A PRESTAÇÃO DE SERVIÇOS DE SAÚDE CONFORME LEGISLAÇÃO VIGENTE. ADEQUAÇÕES OU MELHORIA NOS ESPAÇOS FÍSICOS PARA GARANTIR A CONTINUIDADE OPERACIONAL E A PRESTAÇÃO DE SERVIÇOS DE SAÚDE CONFORME LEGISLAÇÃO VIGENTE. ADEQUAÇÕES OU MELHORIA NOS ESPAÇOS FÍSICOS DA FHEMIG PARA GARANTIR A CONTINUIDADE OPERACIONAL E A PRESTAÇÃO DE SERVIÇOS DE SAÚDE CONFORME LEGISLAÇÃO VIGENTE.

PÚBLICO ALVO: ÓRGÃOS E ENTIDADES DA ADMINISTRAÇÃO PÚBLICA E CIDADÃOS

FINALIDADE: MANTER ESTRUTURA FÍSICA NECESSÁRIA À OPERACIONALIZAÇÃO DOS SERVIÇOS, BEM COMO PROPORCIONAR UM AMBIENTE SEGURO AO PACIENTE EM ALINHAMENTO COM AS ESTRATÉGIAS DO PLANO DE SEGURANÇA DO PACIENTE EM SERVIÇOS DE SAÚDE (PSP).

Territórios	Físico			Orçamentário		
	Programado PPAG	Executado Jan/Jun	%	Programado PPAG	Executado Jan/Jun	%
Metropolitano	2	0	0,00	12.116.641,00	0,00	0,00
Total	2	0	0,00	12.116.641,00	0,00	0,00

AÇÃO : 4692 - PROJETOS, CONTRUÇÕES, REFORMA E AMPLIAÇÕES DE UNIDADES DO HEMOMINAS

Ação de Acompanhamento Geral

Produto : UNIDADE CONSTRUÍDA/REFORMADA/AMPLIADA **Unidade de Medida : UNIDADE**

DETALHAMENTO DO PRODUTO: ADEQUAÇÕES OU MELHORIA NOS ESPAÇOS FÍSICOS DO HEMOMINAS PARA GARANTIR A CONTINUIDADE OPERACIONAL E A PRESTAÇÃO DE SERVIÇOS DE SAÚDE CONFORME LEGISLAÇÃO VIGENTE.

PÚBLICO ALVO: ÓRGÃOS E ENTIDADES DA ADMINISTRAÇÃO PÚBLICA E CIDADÃOS

FINALIDADE: MANTER ESTRUTURA FÍSICA DO HEMOMINAS NECESSÁRIA À OPERACIONALIZAÇÃO DOS SERVIÇOS, BEM COMO PROPORCIONAR UM AMBIENTE SEGURO AO PACIENTE EM ALINHAMENTO COM AS ESTRATÉGIAS DO PLANO DE SEGURANÇA DO PACIENTE EM SERVIÇOS DE SAÚDE (PSP).

Territórios	Físico			Orçamentário		
	Programado PPAG	Executado Jan/Jun	%	Programado PPAG	Executado Jan/Jun	%
Caparaó	1	0	0,00	748.609,00	0,00	0,00
Metropolitano	1	0	0,00	1.000,00	0,00	0,00
Sul	1	0	0,00	3.022.067,00	0,00	0,00
Vertentes	1	0	0,00	2.028.324,00	0,00	0,00
Total	4	0	0,00	5.800.000,00	0,00	0,00

RELATÓRIO INSTITUCIONAL DE MONITORAMENTO
DEMONSTRATIVO DE EXECUÇÃO FÍSICA E FINANCEIRA - JAN A JUN
INFRAESTRUTURA E LOGÍSTICA

AÇÃO : 4693 - PROJETOS, CONSTRUÇÕES, REFORMAS E AMPLIAÇÕES DE UNIDADES DA FUNED

Ação de Acompanhamento Geral

Produto : UNIDADE CONSTRUÍDA/REFORMADA/AMPLIADA **Unidade de Medida : UNIDADE**

DETALHAMENTO DO PRODUTO: OBRA CONCLUÍDA EM CONFORMIDADE COM OS PROJETOS EXECUTIVOS E BOAS PRÁTICAS DE ENGENHARIA. PROJETOS EXECUTIVOS DE ARQUITETURA E ENGENHARIA FINALIZADOS COM PLANILHA ORÇAMENTÁRIA DE OBRA.

PÚBLICO ALVO: FUNDAÇÃO EZEQUIEL DIAS

FINALIDADE: PLANEJAR, PROJETAR, REFORMAR, CONSTRUIR UNIDADES FÍSICAS NA FUNDAÇÃO EZEQUIEL DIAS. GARANTINDO A MANUTENÇÃO DA INFRAESTRUTURA PARA ATENDIMENTO ÀS DEMANDAS DE PRODUÇÃO DE MEDICAMENTOS, ANÁLISES LABORATORIAIS E PESQUISA E DE TRANSFERÊNCIA DE TECNOLOGIA DE MEDICAMENTOS, SOROS E BIOFÁRMACOS ESTABELECIDOS NO PROGRAMA DE DESENVOLVIMENTO PRODUTIVO, PDP, PELO MINISTÉRIO DA SAÚDE.

Territórios	Físico			Orçamentário		
	Programado PPAG	Executado Jan/Jun	%	Programado PPAG	Executado Jan/Jun	%
Multiterritorial	1	0	0,00	1.000,00	0,00	0,00
Total	1	0	0,00	1.000,00	0,00	0,00

AÇÃO : 4694 - PROJETOS, CONSTRUÇÕES, REFORMAS E AMPLIAÇÕES DAS UNIDADES DE CONSERVAÇÃO DO IEF

Ações de Acompanhamento Intensivo

Produto : UNIDADE CONSTRUÍDA/REFORMADA/AMPLIADA **Unidade de Medida : UNIDADE**

DETALHAMENTO DO PRODUTO: CRIAÇÃO DE NOVAS UNIDADES DE CONSERVAÇÃO ESTADUAIS, INCLUINDO RESERVAS PARTICULARES DO PATRIMÔNIO NATURAL (RPPN), REFORMAS E AMPLIAÇÕES.

PÚBLICO ALVO: ÓRGÃOS E ENTIDADES DA ADMINISTRAÇÃO PÚBLICA E CIDADÃOS

FINALIDADE: CRIAR, ADEQUAR E IMPLANTAR UNIDADES DE CONSERVAÇÃO ESTADUAIS, CONTRIBUINDO PARA O AUMENTO E MANUTENÇÃO DA DIVERSIDADE BIOLÓGICA DO ESTADO

Territórios	Físico			Orçamentário		
	Programado PPAG	Executado Jan/Jun	%	Programado PPAG	Executado Jan/Jun	%
Multiterritorial	1	0	0,00	1.000,00	0,00	0,00
Total	1	0	0,00	1.000,00	0,00	0,00

AÇÃO : 4696 - PROJETOS, CONSTRUÇÕES, REFORMAS E AMPLIAÇÕES DE UNIDADES DO IPSEMG

Ação de Acompanhamento Geral

Produto : UNIDADE CONSTRUÍDA/REFORMADA/AMPLIADA **Unidade de Medida : UNIDADE**

DETALHAMENTO DO PRODUTO: INFRAESTRUTURA FÍSICA CONSTRUÍDA, REFORMADA E/OU AMPLIADA

PÚBLICO ALVO: ÓRGÃOS E ENTIDADES DA ADMINISTRAÇÃO PÚBLICA E CIDADÃOS

FINALIDADE: MODERNIZAR E PRESERVAR AS INSTALAÇÕES FÍSICAS DAS DIVERSAS UNIDADES DO INSTITUTO, COM O OBJETIVO DE OFERECER AOS BENEFICIÁRIOS E SEUS DEPENDENTES MAIOR CONFORTO, SEGURANÇA, AGILIDADE E HUMANIZAÇÃO NA PRESTAÇÃO DE SERVIÇOS.

Territórios	Físico			Orçamentário		
	Programado PPAG	Executado Jan/Jun	%	Programado PPAG	Executado Jan/Jun	%
Multiterritorial	1	0	0,00	1.000,00	0,00	0,00
Total	1	0	0,00	1.000,00	0,00	0,00

RELATÓRIO INSTITUCIONAL DE MONITORAMENTO
DEMONSTRATIVO DE EXECUÇÃO FÍSICA E FINANCEIRA - JAN A JUN
INFRAESTRUTURA E LOGÍSTICA

AÇÃO : 4698 - PROJETOS, CONSTRUÇÕES, REFORMAS E AMPLIAÇÕES NO COMPLEXO CIDADE DAS ÁGUAS

Ações de Acompanhamento Intensivo

Produto : UNIDADE CONSTRUÍDA/REFORMADA/AMPLIADA **Unidade de Medida : UNIDADE**

DETALHAMENTO DO PRODUTO: EXECUÇÃO DAS OBRAS REFERENTE A TODO COMPLEXO DA CIDADE DAS ÁGUAS)

PÚBLICO ALVO: ÓRGÃOS E ENTIDADES DA ADMINISTRAÇÃO PÚBLICA E CIDADÃOS

FINALIDADE: PROPORCIONAR CONDIÇÕES PARA QUE A CIÊNCIA, A TECNOLOGIA, A INOVAÇÃO E A EDUCAÇÃO VOLTADAS PARA AS ÁGUAS SE DESENVOLVAM DE FORMA PRODUTIVA E INTEGRADA ATRAVÉS DO FORNECIMENTO DA INFRAESTRUTURA ADEQUADA.

Territórios	Físico			Orçamentário		
	Programado PPAG	Executado Jan/Jun	%	Programado PPAG	Executado Jan/Jun	%
Multiterritorial	1	0	0,00	1.000,00	0,00	0,00
Total	1	0	0,00	1.000,00	0,00	0,00

PROGRAMA : 038 - REGULAÇÃO E FISCALIZAÇÃO DA PRESTAÇÃO DOS SERVIÇOS DE ABASTECIMENTO DE ÁGUA E ESGOTAMENTO SANITÁRIO DE MINAS GERAIS

Programa Unissetorial

UNIDADE RESPONSÁVEL : 2441 - AGÊNCIA REGULADORA DE SERVIÇOS DE ABASTECIMENTO DE ÁGUA E DE ESGOTAMENTO SANITÁRIO DO ESTADO DE MINAS GERAIS

OBJETIVO DO PROGRAMA : REGULAR E FISCALIZAR OS SERVIÇOS DE ABASTECIMENTO DE ÁGUA E DE ESGOTAMENTO SANITÁRIO PRESTADO PELOS PRESTADORES DE SERVIÇO, DO PONTO DE VISTA DA QUALIDADE DOS SERVIÇOS TÉCNICOS E ECONÔMICO-FINANCEIRO

Territórios	Orçamentário		
	Programado PPAG	Executado Jan/Jun	%
Alto Jequitinhonha	3.784,00	1.665,34	44,01
Caparaó	0,00	896,57	-
Central	22.700,00	3.664,21	16,14
Mata	33.280,00	3.651,97	10,97
Médio e Baixo Jequitinhonha	7.567,00	3.347,80	44,24
Metropolitano	133.120,00	67.460,46	50,68
Mucuri	23.448,00	6.482,56	27,65
Noroeste	7.567,00	1.106,58	14,62
Norte	7.567,00	5.900,39	77,98
Oeste	11.350,00	6.181,61	54,46
Sudoeste	29.497,00	1.779,24	6,03
Sul	11.350,00	6.682,87	58,88
Triângulo Norte	3.783,00	105,00	2,78
Triângulo Sul	3.783,00	549,42	14,52
Vale do Aço	0,00	3.593,18	-
Vale do Rio Doce	11.350,00	885,17	7,80
Vertentes	0,00	1.582,09	-
Total	310.146,00	115.534,46	37,25

AÇÕES DO PROGRAMA POR UNIDADE ORÇAMENTÁRIA

2441 - AGÊNCIA REGULADORA DE SERVIÇOS DE ABASTECIMENTO DE ÁGUA E DE ESGOTAMENTO SANITÁRIO DO ESTADO DE MINAS GERAIS

AÇÃO : 4076 - REGULAÇÃO OPERACIONAL E FISCALIZAÇÃO DA PRESTAÇÃO DE SERVIÇOS

Ação de Acompanhamento Geral

Produto : DOCUMENTO EMITIDO

Unidade de Medida : DOCUMENTO

DETALHAMENTO DO PRODUTO: RELATÓRIOS, NOTAS TÉCNICAS E PARECERES TÉCNICOS DISPONDO DAS AVERIGUAÇÕES FEITAS ACERCA DA PRESTAÇÃO DO SERVIÇO PÚBLICO DE ABASTECIMENTO DE ÁGUA E DE ESGOTAMENTO SANITÁRIO QUANTO O DESEMPENHO TÉCNICO-OPERACIONAL, A MANUTENÇÃO DAS INSTALAÇÕES E A QUALIDADE DOS CITADOS SERVIÇOS OFERTADOS AOS USUÁRIOS EM CONSONÂNCIA A LEGISLAÇÃO PERTINENTE, NORMAS TÉCNICAS E REGULAMENTARES NA ÁREA URBANA DOS MUNICÍPIOS E / OU NOS SEUS DISTRITOS. ALÉM DE VERIFICAR O CUMPRIMENTO DOS CONTRATOS DE CONCESSÃO E DE PROGRAMA PELO PRESTADOR DE SERVIÇOS, AS FISCALIZAÇÕES PODEM SER DE CARÁTER PROGRAMADO OU DE CARÁTER EMERGENCIAL, NO ENTANTO AS MENCIONADAS VISTORIAS PODEM SOFRER ALTERAÇÕES, TENDO EM VISTA AS DEMANDAS ORIUNDAS DAS PREFEITURAS MUNICIPAIS, MINISTÉRIO PÚBLICO E DOS USUÁRIOS DOS SUPRACITADOS SERVIÇOS PÚBLICOS.

PÚBLICO ALVO: PODERES CONCEDENTES, PRESTADORES DE SERVIÇOS E USUÁRIOS DOS SERVIÇOS DE ABASTECIMENTO DE ÁGUA E DE ESGOTAMENTO SANITÁRIO

FINALIDADE: REGULAR, FISCALIZAR E ORIENTAR A PRESTAÇÃO DOS SERVIÇOS PÚBLICOS DE ABASTECIMENTO DE ÁGUA E DE ESGOTAMENTO SANITÁRIO, QUANTO AOS ASPECTOS TÉCNICOS E OPERACIONAIS.

Territórios	Físico			Orçamentário		
	Programado PPAG	Executado Jan/Jun	%	Programado PPAG	Executado Jan/Jun	%
Alto Jequitinhonha	5	2	40,00	3.784,00	1.665,34	44,01
Caparaó	0	2	-	0,00	896,57	-
Central	30	6	20,00	22.700,00	3.664,21	16,14
Mata	5	8	160,00	3.783,00	3.555,97	94,00
Médio e Baixo Jequitinhonha	10	3	30,00	7.567,00	3.347,80	44,24
Metropolitano	20	50	250,00	15.133,00	12.674,57	83,75
Mucuri	5	8	160,00	3.783,00	3.586,29	94,80
Noroeste	10	6	60,00	7.567,00	1.106,58	14,62
Norte	10	14	140,00	7.567,00	5.900,39	77,98
Oeste	15	11	73,33	11.350,00	6.181,61	54,46
Sudoeste	0	3	-	0,00	1.729,24	-
Sul	15	17	113,33	11.350,00	6.682,87	58,88
Triângulo Norte	5	2	40,00	3.783,00	105,00	2,78
Triângulo Sul	5	3	60,00	3.783,00	549,42	14,52
Vale do Aço	0	9	-	0,00	3.593,18	-
Vale do Rio Doce	15	2	13,33	11.350,00	885,17	7,80
Vertentes	0	5	-	0,00	1.582,09	-
Total	150	151	100,67	113.500,00	57.706,30	50,84

AÇÃO : 4077 - REGULAÇÃO E FISCALIZAÇÃO ECONÔMICO-FINANCEIRA

Ação de Acompanhamento Geral

Produto : DOCUMENTO EMITIDO

Unidade de Medida : DOCUMENTO

DETALHAMENTO DO PRODUTO: NOTAS TÉCNICAS, RELATÓRIOS TÉCNICOS, PARECERES TÉCNICOS E ESTUDOS ECONÔMICOS PRODUZIDOS PELA COORDENADORIA TÉCNICA DE REGULAÇÃO E FISCALIZAÇÃO ECONÔMICO-FINANCEIRA

PÚBLICO ALVO: PODERES CONCEDENTES, PRESTADORES DE SERVIÇOS E USUÁRIOS DOS SERVIÇOS DE ABASTECIMENTO DE ÁGUA E DE ESGOTAMENTO SANITÁRIO

FINALIDADE: DEFINIR O REAJUSTE E A REVISÃO DE TARIFAS E A HOMOLOGAÇÃO DOS PREÇOS NÃO TARIFADOS RELATIVOS À PRESTAÇÃO DE SERVIÇOS DE ABASTECIMENTO DE ÁGUA E DE ESGOTAMENTO SANITÁRIO, PROPOR AS DIRETRIZES DA RESPECTIVA POLÍTICA TARIFÁRIA, AUDITAR E CERTIFICAR OS INVESTIMENTOS REALIZADOS, BEM COMO MONITORAR CUSTOS E INDICADORES DE DESEMPENHO E EXERCER A FISCALIZAÇÃO ECONÔMICO-FINANCEIRA DAS ENTIDADES REGULADAS, ALÉM DE DESENVOLVER ESTUDOS ECONÔMICOS.

Territórios	Físico			Orçamentário		
	Programado PPAG	Executado Jan/Jun	%	Programado PPAG	Executado Jan/Jun	%
Mata	3	1	33,33	29.497,00	96,00	0,33
Metropolitano	12	10	83,33	117.987,00	54.785,89	46,43
Mucuri	2	1	50,00	19.665,00	2.896,27	14,73
Sudoeste	3	1	33,33	29.497,00	50,00	0,17
Total	20	13	65,00	196.646,00	57.828,16	29,41

RELATÓRIO INSTITUCIONAL DE MONITORAMENTO
DEMONSTRATIVO DE EXECUÇÃO FÍSICA E FINANCEIRA - JAN A JUN
INFRAESTRUTURA E LOGÍSTICA

PROGRAMA : 039 - AMPLIAÇÃO DA COBERTURA EM ÁREAS DE CONCESSÃO DA COPASA E COPANOR

Programa Unissetorial

UNIDADE RESPONSÁVEL : 5081 - COMPANHIA DE SANEAMENTO DE MINAS GERAIS

OBJETIVO DO PROGRAMA : PROVER ACESSO ADEQUADO E UNIVERSAL AO SANEAMENTO BÁSICO PARA PROMOÇÃO DO BEM-ESTAR SOCIAL, MELHORES CONDIÇÕES DE SAÚDE E DO MEIO-AMBIENTE NAS LOCALIDADES COM CONCESSÃO DA COPASA E DA COPANOR.

Territórios	Orçamentário		
	Programado PPAG	Executado Jan/Jun	%
Alto Jequitinhonha	0,00	13.068.964,53	-
Caparaó	0,00	376.761,55	-
Central	0,00	1.399.065,16	-
Mata	0,00	561.071,79	-
Médio e Baixo Jequitinhonha	0,00	147.206,43	-
Metropolitano	0,00	37.586.529,81	-
Mucuri	0,00	9.605.881,02	-
Multiterritorial	590.000.000,00	67.489.950,25	11,44
Noroeste	0,00	5.792.539,73	-
Norte	0,00	30.933.792,12	-
Oeste	0,00	5.272.214,92	-
Sudoeste	0,00	2.323.703,65	-
Sul	0,00	4.140.192,29	-
Triângulo Norte	0,00	553.388,80	-
Triângulo Sul	0,00	0,00	-
Vale do Aço	0,00	10.383.564,53	-
Vale do Rio Doce	0,00	40.257,60	-
Vertentes	0,00	2.803.588,04	-
Total	590.000.000,00	192.478.672,22	32,62

RELATÓRIO INSTITUCIONAL DE MONITORAMENTO
DEMONSTRATIVO DE EXECUÇÃO FÍSICA E FINANCEIRA - JAN A JUN
INFRAESTRUTURA E LOGÍSTICA

AÇÕES DO PROGRAMA POR UNIDADE ORÇAMENTÁRIA

5081 - COMPANHIA DE SANEAMENTO DE MINAS GERAIS

AÇÃO : 3001 - CONTRIBUIR PARA A UNIVERSALIZAÇÃO DOS SERVIÇOS DE SANEAMENTO EM LOCALIDADES COM CONCESSÃO DA COPASA

Ações de Acompanhamento Intensivo

Produto : ECONOMIA RESIDENCIAL ATENDIDA COM ABASTECIMENTO DE ÁGUA

Unidade de Medida : ECONOMIA RESIDENCIAL

DETALHAMENTO DO PRODUTO: ECONOMIAS RESIDENCIAIS CONECTADAS ÀS REDES DA COPASA MG, DECORRENTES DA EXPANSÃO DO ATENDIMENTO E DA IMPLANTAÇÃO DE NOVOS SISTEMAS

PÚBLICO ALVO: POPULAÇÃO URBANA DOS MUNICÍPIOS DO ESTADO DE MINAS GERAIS ONDE TEM A CONCESSÃO DOS SERVIÇOS DE SANEAMENTO

FINALIDADE: CONTRIBUIR PARA UNIVERSALIZAR O ACESSO DA POPULAÇÃO DE MINAS GERAIS AOS SERVIÇOS DE ABASTECIMENTO DE ÁGUA E ESGOTAMENTO SANITÁRIO E MANEJO DE RESÍDUOS SÓLIDOS

Territórios	Físico			Orçamentário		
	Programado PPAG	Executado Jan/Jun	%	Programado PPAG	Executado Jan/Jun	%
Alto Jequitinhonha	0	1.154	-	0,00	13.068.964,53	-
Caparaó	0	856	-	0,00	376.761,55	-
Central	0	1.365	-	0,00	1.399.065,16	-
Mata	0	2.344	-	0,00	561.071,79	-
Médio e Baixo Jequitinhonha	0	1.037	-	0,00	147.206,43	-
Metropolitano	0	16.509	-	0,00	37.586.529,81	-
Mucuri	0	917	-	0,00	9.605.881,02	-
Multiterritorial	137.611	0	0,00	590.000.000,00	67.489.950,25	11,44
Noroeste	0	2.409	-	0,00	5.792.539,73	-
Norte	0	4.896	-	0,00	30.933.792,12	-
Oeste	0	3.569	-	0,00	5.272.214,92	-
Sudoeste	0	1.550	-	0,00	2.323.703,65	-
Sul	0	6.999	-	0,00	4.140.192,29	-
Triângulo Norte	0	902	-	0,00	553.388,80	-
Triângulo Sul	0	1.743	-	0,00	0,00	-
Vale do Aço	0	2.758	-	0,00	10.383.564,53	-
Vale do Rio Doce	0	779	-	0,00	40.257,60	-
Vertentes	0	1.885	-	0,00	2.803.588,04	-
Total	137.611	51.672	37,55	590.000.000,00	192.478.672,22	32,62

PROGRAMA : 056 - GESTÃO METROPOLITANA DO NÚCLEO E COLAR DO VALE DO AÇO

Programa Unissetorial

UNIDADE RESPONSÁVEL : 2461 - AGÊNCIA DE DESENVOLVIMENTO DA REGIÃO METROPOLITANA DO VALE DO AÇO

OBJETIVO DO PROGRAMA : PROMOVER A MELHORIA DA QUALIDADE DE VIDA DOS CIDADÃOS DA REGIÃO METROPOLITANA DO VALE DO AÇO E SEU COLAR, POR MEIO DA ORGANIZAÇÃO, DO PLANEJAMENTO E DA EXECUÇÃO DE FUNÇÕES PÚBLICAS DE INTERESSE COMUM.

Territórios	Orçamentário		
	Programado PPAG	Executado Jan/Jun	%
Vale do Aço	326.000,00	40.403,76	12,39
Total	326.000,00	40.403,76	12,39

AÇÕES DO PROGRAMA POR UNIDADE ORÇAMENTÁRIA

2461 - AGÊNCIA DE DESENVOLVIMENTO DA REGIÃO METROPOLITANA DO VALE DO AÇO

AÇÃO : 4133 - INTEGRAÇÃO DA GESTÃO METROPOLITANA DO VALE DO AÇO

Ações de Acompanhamento Intensivo

Produto : AÇÃO DE INTEGRAÇÃO REALIZADA **Unidade de Medida : AÇÃO**

DETALHAMENTO DO PRODUTO: ELABORAÇÃO E VALIDAÇÃO DO PDDI, BEM COMO PRIORIZAR E EXECUTAR AS AÇÕES PREVISTAS

PÚBLICO ALVO: POPULAÇÃO DA REGIÃO - VALE DO AÇO

FINALIDADE: ELABORAÇÃO E VALIDAÇÃO DO PLANO DIRETOR DA REGIÃO METROPOLITANA DO VALE DO AÇO (PDDI), BEM COMO PROMOVER A IMPLEMENTAÇÃO DE PROJETOS RELACIONADOS ÀS FUNÇÕES PÚBLICAS DE INTERESSE COMUM, COM BASE NAS POLÍTICAS DE DESENVOLVIMENTO INSTITUCIONAL PROPOSTAS NO PDDI

Territórios	Físico			Orçamentário		
	Programado PPAG	Executado Jan/Jun	%	Programado PPAG	Executado Jan/Jun	%
Vale do Aço	4	0	0,00	126.000,00	0,00	0,00
Total	4	0	0,00	126.000,00	0,00	0,00

AÇÃO : 4152 - APOIO TÉCNICO AOS MUNICÍPIOS DA RMVA E SEU COLAR PARA A ORDENAÇÃO TERRITORIAL

Ação de Acompanhamento Geral

Produto : ATIVIDADE DE CAPACITAÇÃO REALIZADA **Unidade de Medida : ATIVIDADE**

DETALHAMENTO DO PRODUTO: CAPACITAÇÕES SOBRE OS TEMAS PROPOSTOS DESTINADAS AOS SERVIDORES PÚBLICOS DAS PREFEITURAS E DAS CÂMARAS MUNICIPAIS DE VEREADORES, BEM COMO ATORES RESPONSÁVEIS PELO PARCELAMENTO DO SOLO

PÚBLICO ALVO: ADMINISTRAÇÃO PÚBLICA MUNICIPAL

FINALIDADE: CAPACITAR OS MUNICÍPIOS DA REGIÃO METROPOLITANA DO VALE DO AÇO E DE SEU COLAR NA APLICAÇÃO DA LEGISLAÇÃO URBANÍSTICA

Territórios	Físico			Orçamentário		
	Programado PPAG	Executado Jan/Jun	%	Programado PPAG	Executado Jan/Jun	%
Vale do Aço	4	1	25,00	80.000,00	338,55	0,42
Total	4	1	25,00	80.000,00	338,55	0,42

AÇÃO : 4154 - REGULAÇÃO DA EXPANSÃO URBANA DA REGIÃO METROPOLITANA DO VALE DO AÇO E SEU COLAR

Ação de Acompanhamento Geral

Produto : PARCELAMENTO DO SOLO ANALISADO **Unidade de Medida : UNIDADE**

DETALHAMENTO DO PRODUTO: SÃO CONSIDERADOS PARCELAMENTO DO SOLO ANALISADO: DIRETRIZES METROPOLITANAS EMITIDAS; ANUÊNCIAS PRÉVIAS CONCEDIDAS; FISCALIZAÇÕES REALIZADAS; E, COMPROMISSOS DE ANUÊNCIA CORRETIVA ASSINADOS

PÚBLICO ALVO: POPULAÇÃO DA REGIÃO - VALE DO AÇO

FINALIDADE: GARANTIR O CUMPRIMENTO DAS NORMAS E DIRETRIZES RELACIONADAS AO PARCELAMENTO DO SOLO METROPOLITANO E SEU COLAR

Territórios	Físico			Orçamentário		
	Programado PPAG	Executado Jan/Jun	%	Programado PPAG	Executado Jan/Jun	%
Vale do Aço	64	33	51,56	120.000,00	40.065,21	33,39
Total	64	33	51,56	120.000,00	40.065,21	33,39

RELATÓRIO INSTITUCIONAL DE MONITORAMENTO
DEMONSTRATIVO DE EXECUÇÃO FÍSICA E FINANCEIRA - JAN A JUN
INFRAESTRUTURA E LOGÍSTICA

PROGRAMA : 065 - APOIO AOS MUNICÍPIOS E AO DESENVOLVIMENTO REGIONAL DE MINAS GERAIS

Programa Unissetorial

UNIDADE RESPONSÁVEL : 1301 - SECRETARIA DE ESTADO DE TRANSPORTES E OBRAS PÚBLICAS

OBJETIVO DO PROGRAMA : PRESTAR ACESSORIA TÉCNICA AO PLANEJAMENTO MUNICIPAL E REGIONAL, DESENVOLVENDO ESTUDOS E PROJETOS DEMANDADOS PELOS MUNICÍPIOS, ASSOCIAÇÕES REGIONAIS E DEMAIS ÓRGÃOS DA ADMINISTRAÇÃO ESTADUAL PARA EXECUÇÃO DE OBRAS DE INFRAESTRUTURA E DE OBRAS PÚBLICAS.

Territórios	Orçamentário		
	Programado PPAG	Executado Jan/Jun	%
Metropolitano	4.120.000,00	369.155,76	8,96
Total	4.120.000,00	369.155,76	8,96

AÇÕES DO PROGRAMA POR UNIDADE ORÇAMENTÁRIA

1301 - SECRETARIA DE ESTADO DE TRANSPORTES E OBRAS PÚBLICAS

AÇÃO : 1033 - DESENVOLVIMENTO E GERENCIAMENTO DE ESTUDOS E PROJETOS DE INFRAESTRUTURA E DE OBRAS PÚBLICAS

Ações de Acompanhamento Intensivo

Produto : ESTUDO, PROJETO E MONITORAMENTO REALIZADO

Unidade de Medida : ESTUDO / PROJETO

DETALHAMENTO DO PRODUTO: PROJETO TÉCNICO DE INFRAESTRUTURA E DE EDIFICAÇÃO

PÚBLICO ALVO: MUNICÍPIOS MINEIROS

FINALIDADE: PROPORCIONAR MELHORES CONDIÇÕES DE EXECUÇÃO DE OBRAS PÚBLICAS MUNICIPAIS DE INFRAESTRUTURA E DE EDIFICAÇÃO POR PARTE DAS PREFEITURAS, ASSOCIAÇÕES REGIONAIS E ÓRGÃOS DA ADMINISTRAÇÃO PÚBLICA ESTADUAL, FORNECENDO ESTUDOS TÉCNICOS E PROJETOS EXECUTIVOS DE QUALIDADE QUE CONTRIBUAM PARA A MELHORIA DA PROBABILIDADE DE OBTENÇÃO DE RECURSOS DE FINANCIAMENTO.

Territórios	Físico			Orçamentário		
	Programado PPAG	Executado Jan/Jun	%	Programado PPAG	Executado Jan/Jun	%
Metropolitano	1	0	0,00	4.120.000,00	369.155,76	8,96
Total	1	0	0,00	4.120.000,00	369.155,76	8,96

PROGRAMA : 066 - DESENVOLVIMENTO E INTEGRAÇÃO DA INFRAESTRUTURA DE TRANSPORTES

Programa Unissetorial

UNIDADE RESPONSÁVEL : 1301 - SECRETARIA DE ESTADO DE TRANSPORTES E OBRAS PÚBLICAS

OBJETIVO DO PROGRAMA : DESENVOLVER E INTEGRAR O TRANSPORTE AO DESENVOLVIMENTO URBANO, REDUZIR AS DESECONOMIAS DA CIRCULAÇÃO, OFERTAR UM TRANSPORTE PÚBLICO EFICIENTE E DE QUALIDADE, E CONTRIBUIR PARA O DESENVOLVIMENTO ECONÔMICO E SOCIAL.

Territórios	Orçamentário		
	Programado PPAG	Executado Jan/Jun	%
Metropolitano	74.452.000,00	1.154.161,65	1,55
Sul	10.000.000,00	0,00	0,00
Triângulo Norte	0,00	1.507.502,73	-
Total	84.452.000,00	2.661.664,38	3,15

AÇÕES DO PROGRAMA POR UNIDADE ORÇAMENTÁRIA

1301 - SECRETARIA DE ESTADO DE TRANSPORTES E OBRAS PÚBLICAS

AÇÃO : 1034 - REDE DE TRANSPORTE PÚBLICO COLETIVO RODOVIÁRIO

Ações de Acompanhamento Intensivo

Produto : PROJETO/OBRA REALIZADO **Unidade de Medida : UNIDADE**

DETALHAMENTO DO PRODUTO: ELABORAÇÃO DE PROJETOS DE ENGENHARIA E EXECUÇÃO DE OBRAS PARA A MELHORIA DA INFRAESTRUTURA DO TRANSPORTE COLETIVO RODOVIÁRIO DE MINAS GERAIS

PÚBLICO ALVO: USUÁRIOS DO TRANSPORTE PÚBLICO METROPOLITANO E INTERMUNICIPAL, USUÁRIOS DAS RODOVIAS ESTADUAIS CONCESSIONADAS E DOS AEROPORTOS MINEIROS, ENTES E ÓRGÃOS DA ADMINISTRAÇÃO ESTADUAL

FINALIDADE: CONSTRUIR, REFORMAR, AMPLIAR, MANTER E MELHORAR A INFRAESTRUTURA DE TRANSPORTE COLETIVO RODOVIÁRIO DE PASSAGEIROS, OBJETIVANDO A MANUTENÇÃO DO BOM ESTADO DE CONSERVAÇÃO DO PATRIMÔNIO IMPLANTADO E A REGULARIDADE DOS SERVIÇOS NO ESTADO.

Territórios	Físico			Orçamentário		
	Programado PPAG	Executado Jan/Jun	%	Programado PPAG	Executado Jan/Jun	%
Metropolitano	4	0	0,00	4.451.000,00	0,00	0,00
Total	4	0	0,00	4.451.000,00	0,00	0,00

AÇÃO : 1035 - DESENVOLVIMENTO AEROMARÍTIMO

Ações de Acompanhamento Intensivo

Produto : AEROPORTO CONSTRUÍDO/MELHORADO **Unidade de Medida : AEROPORTO**

DETALHAMENTO DO PRODUTO: EXECUÇÃO DE OBRAS PARA REFORMA E CONCESSÃO DOS AEROPORTOS DOS MUNICÍPIOS CANDIDATOS QUE FOREM ELENCADOS COMO PRIORITÁRIOS.

PÚBLICO ALVO: USUÁRIOS DA INFRAESTRUTURA DE AEROPORTOS MINEIROS

FINALIDADE: CONSTRUIR, REFORMAR, AMPLIAR, MANTER E MELHORAR A INFRAESTRUTURA DE AEROPORTOS PARA O TRANSPORTE DE PASSAGEIROS, CARGAS E SERVIÇOS, OBJETIVANDO A MANUTENÇÃO DO BOM ESTADO DE CONSERVAÇÃO DO PATRIMÔNIO AEROPORTUÁRIO IMPLANTADO E A REGULARIDADE DAS OPERAÇÕES AÉREAS NO ESTADO.

Territórios	Físico			Orçamentário		
	Programado PPAG	Executado Jan/Jun	%	Programado PPAG	Executado Jan/Jun	%
Sul	1	0	0,00	10.000.000,00	0,00	0,00
Triângulo Norte	0	1	-	0,00	1.507.502,73	-
Total	1	1	100,00	10.000.000,00	1.507.502,73	15,08

AÇÃO : 1038 - REDE DE METRÔ

Ações de Acompanhamento Intensivo

Produto : MALHA METROVIÁRIA GERENCIADA **Unidade de Medida : UNIDADE**

DETALHAMENTO DO PRODUTO: O PRODUTO CONSISTE NA GESTÃO DA MALHA METROVIÁRIA DA RMBH PELA EMPRESA TREM METROPOLITANO DE BELO HORIZONTE S.A. – METROMINAS. ESTA GESTÃO SE CARACTERIZA PELA AMPLIAÇÃO, MELHORIA E OPERAÇÃO DA REDE

PÚBLICO ALVO: USUÁRIOS DO TRANSPORTE METROVIÁRIO DA REGIÃO METROPOLITANA DE BELO HORIZONTE

FINALIDADE: CONTRIBUIR PARA A MELHORIA DA MOBILIDADE URBANA NA REGIÃO METROPOLITANA DE BELO HORIZONTE (RMBH), COM O AUMENTO DA PARTICIPAÇÃO DA MODALIDADE METROVIÁRIA, AUMENTANDO A OFERTA DO SERVIÇO, O CONFORTO E A SEGURANÇA DOS USUÁRIOS.

Territórios	Físico			Orçamentário		
	Programado PPAG	Executado Jan/Jun	%	Programado PPAG	Executado Jan/Jun	%
Metropolitano	1	0	0,00	70.001.000,00	1.154.161,65	1,65
Total	1	0	0,00	70.001.000,00	1.154.161,65	1,65

RELATÓRIO INSTITUCIONAL DE MONITORAMENTO
DEMONSTRATIVO DE EXECUÇÃO FÍSICA E FINANCEIRA - JAN A JUN
INFRAESTRUTURA E LOGÍSTICA

PROGRAMA : 067 - PLANEJAMENTO, GERENCIAMENTO E FISCALIZAÇÃO DE SERVIÇOS E INFRAESTRUTURA DE TRANSPORTES

Programa Multissetorial

UNIDADE RESPONSÁVEL : 1301 - SECRETARIA DE ESTADO DE TRANSPORTES E OBRAS PÚBLICAS

OBJETIVO DO PROGRAMA : GERIR E APOIAR A PROGRAMAÇÃO, COORDENAÇÃO, REGULAÇÃO, FISCALIZAÇÃO, CONTROLE DA EXECUÇÃO E DA IMPLEMENTAÇÃO DE POLÍTICAS PÚBLICAS DO SETOR DE TRANSPORTES POR MEIO DE ESTUDOS, PROJETOS E CONSULTORIAS QUE PERMITAM DEMONSTRAR A VIABILIDADE DE PROJETOS APRESENTADOS E O ACOMPANHAMENTO DAQUELES APROVADOS, BEM COMO NA IMPLANTAÇÃO DE METODOLOGIAS PARA MELHORAMENTO DAS ATIVIDADES DE GERENCIAMENTO DE PROJETOS.

Territórios	Orçamentário		
	Programado PPAG	Executado Jan/Jun	%
Mata	7.060.000,00	784.816,10	11,12
Metropolitano	4.331.000,00	3.144.248,20	72,60
Oeste	2.000.000,00	567.512,45	28,38
Vale do Aço	4.649.123,00	684.751,84	14,73
Total	18.040.123,00	5.181.328,59	28,72

AÇÕES DO PROGRAMA POR UNIDADE ORÇAMENTÁRIA

1301 - SECRETARIA DE ESTADO DE TRANSPORTES E OBRAS PÚBLICAS

AÇÃO : 1036 - ADMINISTRAÇÃO DE CONCESSÕES DE SERVIÇOS E INFRAESTRUTURA DE TRANSPORTES

Ações de Acompanhamento Geral

Produto : CONTRATO DE CONCESSÃO GERENCIADO

Unidade de Medida : CONTRATO

DETALHAMENTO DO PRODUTO: AÇÕES DE APOIO À GESTÃO E REGULAÇÃO DOS CONTRATOS, PERMISSÕES E AUTORIZAÇÕES VIGENTES, TAIS COMO SISTEMA DE INFORMAÇÕES, PESQUISA DE SATISFAÇÃO DOS USUÁRIOS, VERIFICADORES INDEPENDENTES PARA OS CONTRATOS DE CONCESSÃO, OUVIDORIAS INDEPENDENTES, APOIO À FISCALIZAÇÃO E OUTROS SERVIÇOS RELACIONADOS À OPERAÇÃO RODOVIÁRIA (POLÍCIA MILITAR, BOMBEIROS, ACOLHIMENTO DE ANIMAIS RECOLHIDOS), BEM COMO A CELEBRAÇÃO DE NOVAS CONCESSÕES E GERENCIAMENTO ADMINISTRATIVO DE AEROPORTOS

PÚBLICO ALVO: USUÁRIOS DO TRANSPORTE PÚBLICO METROPOLITANO E INTERMUNICIPAL, USUÁRIOS DAS RODOVIAS ESTADUAIS CONCESSIONADAS E DOS AEROPORTOS MINEIROS, ENTES E ÓRGÃOS DA ADMINISTRAÇÃO ESTADUAL

FINALIDADE: APOIAR A GESTÃO E FISCALIZAÇÃO DE CONCESSÕES COMUNS, PATROCINADAS OU ADMINISTRATIVAS, PERMISSÕES E AUTORIZAÇÕES COM O OBJETIVO DE CONSOLIDAR A ESTRUTURA DE REGULAÇÃO DOS CONTRATOS DE SERVIÇOS E INFRAESTRUTURA DE TRANSPORTES.

Territórios	Físico			Orçamentário		
	Programado PPAG	Executado Jan/Jun	%	Programado PPAG	Executado Jan/Jun	%
Mata	1	0	0,00	7.060.000,00	784.816,10	11,12
Metropolitano	3	0	0,00	4.330.000,00	1.782.902,14	41,18
Vale do Aço	1	0	0,00	4.649.123,00	684.751,84	14,73
Total	5	0	0,00	16.039.123,00	3.252.470,08	20,28

AÇÃO : 1037 - DESENVOLVIMENTO E GERENCIAMENTO DE ESTUDOS E PROJETOS DE TRANSPORTES

Ações de Acompanhamento Intensivo

Produto : ESTUDO, PROJETO E MONITORAMENTO REALIZADO

Unidade de Medida : ESTUDO / PROJETO

DETALHAMENTO DO PRODUTO: DADOS, INFORMAÇÕES, ESTUDOS, ANÁLISES DE VIABILIDADE, PROJETOS, PLANOS E DEMAIS FERRAMENTAS PARA O PLANEJAMENTO DO SISTEMA DE TRANSPORTES, BEM COMO O MONITORAMENTO REALIZADO APÓS A ENTREGA DA OBRA PELA CONSTRUTORA.

PÚBLICO ALVO: USUÁRIOS DO TRANSPORTE PÚBLICO METROPOLITANO E INTERMUNICIPAL, USUÁRIOS DAS RODOVIAS ESTADUAIS CONCESSIONADAS E DOS AEROPORTOS MINEIROS, ENTES E ÓRGÃOS DA ADMINISTRAÇÃO ESTADUAL

FINALIDADE: PROVER POLÍTICAS PÚBLICAS COM MELHOR QUALIDADE TÉCNICA E METODOLOGIA, IDENTIFICANDO E PROPONDO ALTERNATIVAS DE MELHOR RELAÇÃO ENTRE CUSTO E BENEFÍCIO SOCIAL DOS INVESTIMENTOS EM TRANSPORTES.

Territórios	Físico			Orçamentário		
	Programado PPAG	Executado Jan/Jun	%	Programado PPAG	Executado Jan/Jun	%
Metropolitano	1	0	0,00	1.000,00	1.361.346,06	136.134,61
Total	1	0	0,00	1.000,00	1.361.346,06	136.134,61

RELATÓRIO INSTITUCIONAL DE MONITORAMENTO
DEMONSTRATIVO DE EXECUÇÃO FÍSICA E FINANCEIRA - JAN A JUN
INFRAESTRUTURA E LOGÍSTICA

2301 - DEPARTAMENTO DE EDIFICAÇÕES E ESTRADAS DE RODAGEM DO ESTADO

AÇÃO : 4197 - FISCALIZAÇÃO DE CONCESSÕES

Ação de Acompanhamento Geral

Produto : RELATÓRIO DE ACOMPANHAMENTO ELABORADO

Unidade de Medida : UNIDADE

DETALHAMENTO DO PRODUTO: RELATÓRIO MENSAL DE MONITORAMENTO CONTENDO O CÁLCULO DA NOTA PONDERADA DO QUADRO DE INDICADORES DE DESEMPENHO – QID, CONTENDO A METODOLOGIA DE AFERIÇÃO DE TODOS OS PARÂMETROS, NOTIFICAÇÕES DE OCORRÊNCIAS DE NÃO CONFORMIDADE E A COMPROVAÇÃO FOTOGRÁFICA DOS ATENDIMENTOS REALIZADOS OU NÃO PELA CONCESSIONÁRIA DENTRO DOS PRAZOS ESTABELECIDOS EM CONTRATO PARA CADA INDICADOR DE DESEMPENHO. RELATÓRIO DE FISCALIZAÇÃO DE OBRA CONTENDO O ACOMPANHAMENTO DA EXECUÇÃO DAS INTERVENÇÕES EM CONFORMIDADE COM O PROJETO EXECUTIVO ANALISADO PREVIAMENTE E NÃO OBJETADO, PARA FINS DE RECEBIMENTO DEFINITIVO DA OBRA. RELATÓRIO DO ACOMPANHAMENTO FÍSICO DAS INTERVENÇÕES OBRIGATÓRIAS PREVISTAS NO CONTRATO, BEM COMO DAS OBRAS NOVAS AUTORIZADAS PELA SETOP.

PÚBLICO ALVO: USUÁRIOS DAS RODOVIAS ESTADUAIS CONCESSIONADAS

FINALIDADE: FISCALIZAR AS OBRAS E SERVIÇOS REALIZADOS PELA CONCESSIONÁRIA E MONITORAR OS PARÂMETROS DO QUADRO DE INDICADORES DE DESEMPENHO ESTABELECIDOS PELO CONTRATO DE CONCESSÃO.

Territórios	Físico			Orçamentário		
	Programado PPAG	Executado Jan/Jun	%	Programado PPAG	Executado Jan/Jun	%
Oeste	12	6	50,00	2.000.000,00	567.512,45	28,38
Total	12	6	50,00	2.000.000,00	567.512,45	28,38

PROGRAMA : 079 - ESTRADAS DE MINAS: INFRAESTRUTURA LOGÍSTICA

Programa Unissetorial

UNIDADE RESPONSÁVEL : 2301 - DEPARTAMENTO DE EDIFICAÇÕES E ESTRADAS DE RODAGEM DO ESTADO

OBJETIVO DO PROGRAMA : DOTAR O ESTADO DE MINAS GERAIS DE INFRAESTRUTURA VIÁRIA DE TRANSPORTES PARA PESSOAS E BENS NECESSÁRIA AO DESENVOLVIMENTO ECONÔMICO E SOCIAL, POR MEIO DA CONSTRUÇÃO DE RODOVIAS, ADEQUAÇÃO DE CAPACIDADE, MANUTENÇÃO E RECUPERAÇÃO DA MALHA PAVIMENTADA E NÃO PAVIMENTADA E CONSTRUÇÃO E REFORMA DE OBRAS DE ARTES ESPECIAIS, TANTO POR INICIATIVA INDEPENDENTE OU EM PARCERIA. COM ISSO, OBJETIVA-SE REDUZIR TEMPOS E CUSTOS DE DESLOCAIMENTO DE PESSOAS E BENS COM SEGURANÇA; AMPLIAR E DIVERSIFICAR A INFRAESTRUTURA, PROPORCIONANDO COMPETITIVIDADE LOGÍSTICA, MAIOR DINAMISMO E INTEGRAÇÃO DAS DIVERSAS REGIÕES DO ESTADO; E AMPLIAR E MODERNIZAR A INFRAESTRUTURA ECONÔMICA E SOCIAL.

Territórios	Orçamentário		
	Programado PPAG	Executado Jan/Jun	%
Alto Jequitinhonha	39.698.184,00	7.877.262,96	19,84
Caparaó	36.689.903,00	2.902.228,36	7,91
Central	9.846.139,00	8.960.961,32	91,01
Mata	23.927.872,00	7.048.425,94	29,46
Médio e Baixo Jequitinhonha	34.016.102,00	12.865.958,07	37,82
Metropolitano	468.944.388,00	38.696.276,02	8,25
Mucuri	7.912.972,00	9.054.129,42	114,42
Multiterritorial	16.302.000,00	0,00	0,00
Noroeste	37.308.466,00	9.382.809,70	25,15
Norte	30.605.288,00	12.329.189,13	40,28
Oeste	47.337.860,00	7.077.870,68	14,95
Sudoeste	3.731.082,00	2.268.378,07	60,80
Sul	94.559.845,00	18.327.939,83	19,38
Triângulo Norte	25.203.490,00	7.796.628,08	30,93
Triângulo Sul	60.220.596,00	10.847.977,05	18,01
Vale do Aço	25.965.873,00	4.390.034,94	16,91
Vale do Rio Doce	14.146.089,00	6.328.003,29	44,73
Vertentes	17.858.806,00	9.452.248,02	52,93
Total	994.274.955,00	175.606.320,88	17,66

AÇÕES DO PROGRAMA POR UNIDADE ORÇAMENTÁRIA

2301 - DEPARTAMENTO DE EDIFICAÇÕES E ESTRADAS DE RODAGEM DO ESTADO

AÇÃO : 4184 - CONSTRUÇÃO E ADEQUAÇÃO DE RODOVIAS

Ações de Acompanhamento Intensivo

Produto : QUILOMETRO PAVIMENTADO OU ADEQUADO **Unidade de Medida : QUILOMETRO**

DETALHAMENTO DO PRODUTO: QUILOMETRO DE RODOVIA PAVIMENTADO OU COM ADEQUAÇÃO DE CAPACIDADE

PÚBLICO ALVO: USUÁRIOS DA INFRAESTRUTURA RODOVIÁRIA SOB RESPONSABILIDADE DO ESTADO

FINALIDADE: AUMENTAR A COMPETITIVIDADE LOGÍSTICA DO ESTADO POR MEIO DA CONSTRUÇÃO OU ADEQUAÇÃO DE CAPACIDADE DE RODOVIAS, SUPERANDO OS PRINCIPAIS GARGALOS DA INFRAESTRUTURA RODOVIÁRIA.

Territórios	Físico			Orçamentário		
	Programado PPAG	Executado Jan/Jun	%	Programado PPAG	Executado Jan/Jun	%
Alto Jequitinhonha	15	1	6,67	30.000.000,00	4.341.780,24	14,47
Caparaó	6	0	0,00	14.848.279,00	0,00	0,00
Central	0	0	-	0,00	6.534.009,16	-
Mata	3	2	66,67	5.147.750,00	4.741.756,25	92,11
Médio e Baixo Jequitinhonha	8	0	0,00	18.000.000,00	4.532.054,91	25,18
Metropolitano	24	5	20,83	118.205.107,00	9.890.162,87	8,37
Noroeste	6	7	116,67	15.001.000,00	4.668.197,99	31,12
Norte	2	0	0,00	1.500.000,00	0,00	0,00
Oeste	15	0	0,00	34.936.931,00	1.598.253,46	4,57
Sudoeste	5	0	0,00	500.000,00	0,00	0,00
Sul	23	0	0,00	48.279.095,00	255.442,59	0,53
Triângulo Norte	6	0	0,00	13.001.000,00	0,00	0,00
Triângulo Sul	4	0	0,00	8.001.000,00	335.748,33	4,20
Vale do Aço	7	0	0,00	17.322.993,00	0,00	0,00
Vale do Rio Doce	0	0	-	0,00	1.437.080,40	-
Vertentes	8	8	100,00	3.050.000,00	6.830.203,67	223,94
Total	132	23	17,42	327.793.155,00	45.164.689,87	13,78

AÇÃO : 4185 - ELABORAÇÃO DE PROJETOS DE ENGENHARIA

Ações de Acompanhamento Intensivo

Produto : PROJETO EXECUTIVO DE ENGENHARIA CONCLUÍDO **Unidade de Medida : UNIDADE**

DETALHAMENTO DO PRODUTO: UNIDADE DE PROJETO DE ENGENHARIA CONTRATADO, ANALISADO E APROVADO

PÚBLICO ALVO: DIRETORIA DE OPERAÇÕES E DIRETORIA DE INFRAESTRUTURA DO DEER

FINALIDADE: GARANTIR PROJETOS DE QUALIDADE DE MANUTENÇÃO, RECUPERAÇÃO, CONSTRUÇÃO E AMPLIAÇÃO DE RODOVIAS E OBRAS DE ARTE ESPECIAIS, CONFORME DEMANDA DE PROGRAMAS DE GOVERNO NAS RODOVIAS SOB JURISDIÇÃO DO DEER/MG.

Territórios	Físico			Orçamentário		
	Programado PPAG	Executado Jan/Jun	%	Programado PPAG	Executado Jan/Jun	%
Alto Jequitinhonha	0	0	-	1.000,00	0,00	0,00
Metropolitano	0	0	-	0,00	1.954.199,42	-
Multiterritorial	7	0	0,00	16.302.000,00	0,00	0,00
Total	7	0	0,00	16.303.000,00	1.954.199,42	11,99

RELATÓRIO INSTITUCIONAL DE MONITORAMENTO
DEMONSTRATIVO DE EXECUÇÃO FÍSICA E FINANCEIRA - JAN A JUN
INFRAESTRUTURA E LOGÍSTICA

AÇÃO : 4186 - RECUPERAÇÃO E MANUTENÇÃO DA MALHA VIÁRIA

Ações de Acompanhamento Intensivo

Ação com meta física não cumulativa

Produto : EXTENSÃO DE RODOVIA CONSERVADA

Unidade de Medida : QUILOMETRO

DETALHAMENTO DO PRODUTO: QUILOMETRO DE RODOVIA COM CONTRATO DE MANUTENÇÃO PERMANENTE

PÚBLICO ALVO: USUÁRIOS DA INFRAESTRUTURA RODOVIÁRIA SOB RESPONSABILIDADE DO ESTADO

FINALIDADE: PLANEJAR, REALIZAR E AVALIAR AS AÇÕES DE INTERVENÇÃO NA MALHA RODOVIÁRIA SOB RESPONSABILIDADE DO ESTADO DE MINAS GERAIS, DE MODO A MANTÊ-LA EM CONDIÇÕES BOAS E SEGURAS.

Territórios	Físico			Orçamentário		
	Programado PPAG	Executado Jan/Jun	%	Programado PPAG	Executado Jan/Jun	%
Alto Jequitinhonha	1.333	1.244	93,32	9.242.709,00	3.535.482,72	38,25
Caparaó	1.207	1.365	113,09	21.155.024,00	2.902.228,36	13,72
Central	1.216	1.459	119,98	9.392.478,00	2.426.952,16	25,84
Mata	1.623	1.031	63,52	18.372.886,00	2.306.669,69	12,55
Médio e Baixo Jequitinhonha	1.685	2.181	129,44	13.462.261,00	4.917.053,25	36,52
Metropolitano	1.534	1.234	80,44	54.104.741,00	26.851.913,73	49,63
Mucuri	671	667	99,40	7.350.172,00	9.054.129,42	123,18
Noroeste	2.618	2.781	106,23	21.765.842,00	4.714.611,71	21,66
Norte	3.586	4.079	113,75	27.981.402,00	12.329.189,13	44,06
Oeste	2.045	1.843	90,12	11.766.455,00	4.460.854,59	37,91
Sudoeste	526	650	123,57	2.682.128,00	2.268.378,07	84,57
Sul	2.039	1.748	85,73	45.741.570,00	17.793.461,42	38,90
Triângulo Norte	1.925	1.971	102,39	11.649.464,00	7.796.628,08	66,93
Triângulo Sul	1.215	1.294	106,50	11.637.248,00	10.512.228,72	90,33
Vale do Aço	590	532	90,17	8.194.106,00	4.390.034,94	53,58
Vale do Rio Doce	1.403	1.260	89,81	13.510.801,00	4.890.922,89	36,20
Vertentes	902	779	86,36	14.150.713,00	2.622.044,35	18,53
Total	26.118	26.118	100,00	302.160.000,00	123.772.783,23	40,96

AÇÃO : 4187 - OBRAS RODOVIÁRIAS EM PARCERIA

Ação de Acompanhamento Geral

Produto : QUILOMETRO PAVIMENTADO/MELHORADO

Unidade de Medida : QUILOMETRO

DETALHAMENTO DO PRODUTO: QUILOMETRO DE RODOVIA MELHORADO/PAVIMENTADO ATRAVÉS DA REALIZAÇÃO DE PARCERIAS

PÚBLICO ALVO: USUÁRIOS DAS RODOVIAS

FINALIDADE: VIABILIZAR A EXECUÇÃO DE OBRAS RODOVIÁRIAS EM PARCERIA COM OUTROS ÓRGÃOS PÚBLICOS OU PRIVADOS, A FIM DE ATENDER FINALIDADES ESPECÍFICAS E COMPARTILHAR RESPONSABILIDADES E CUSTOS. EM ÚLTIMA INSTÂNCIA, CONTRIBUIR PARA MAIOR AGILIDADE, ECONOMIA E SEGURANÇA NO TRANSPORTE DE PESSOAS E BENS.

Territórios	Físico			Orçamentário		
	Programado PPAG	Executado Jan/Jun	%	Programado PPAG	Executado Jan/Jun	%
Metropolitano	27	0	0,00	296.018.800,00	0,00	0,00
Triângulo Sul	10	0	0,00	40.000.000,00	0,00	0,00
Total	37	0	0,00	336.018.800,00	0,00	0,00

RELATÓRIO INSTITUCIONAL DE MONITORAMENTO
DEMONSTRATIVO DE EXECUÇÃO FÍSICA E FINANCEIRA - JAN A JUN
INFRAESTRUTURA E LOGÍSTICA

AÇÃO : 4191 - CONSTRUÇÃO E REFORMA DE OBRAS DE ARTE ESPECIAIS

Ações de Acompanhamento Intensivo

Produto : OBRA DE ARTE CONSTRUÍDA, REFORMADA OU ALARGADA

Unidade de Medida : UNIDADE

DETALHAMENTO DO PRODUTO: UNIDADE DE OBRA DE ARTE ESPECIAL (PONTES, VIADUTOS, PASSARELAS E PASSAGENS DE NÍVEL) CONSTRUÍDA, REFORMADA OU ALARGADA.

PÚBLICO ALVO: USUÁRIOS DA INFRAESTRUTURA RODOVIÁRIA SOB RESPONSABILIDADE DO ESTADO

FINALIDADE: PLANEJAR, REALIZAR E AVALIAR AS AÇÕES DE INTERVENÇÃO E/OU CONSTRUÇÃO NAS OBRAS DE ARTE ESPECIAIS NAS RODOVIAS SOB RESPONSABILIDADE DO ESTADO DE MINAS GERAIS, DE MODO A MANTÊ-LAS EM BOAS CONDIÇÕES, SEGURAS E ADEQUADAS AO VOLUME DE TRÁFEGO.

Territórios	Físico			Orçamentário		
	Programado PPAG	Executado Jan/Jun	%	Programado PPAG	Executado Jan/Jun	%
Alto Jequitinhonha	1	0	0,00	454.475,00	0,00	0,00
Caparaó	1	0	0,00	686.600,00	0,00	0,00
Central	1	0	0,00	453.661,00	0,00	0,00
Mata	1	0	0,00	407.236,00	0,00	0,00
Médio e Baixo Jequitinhonha	2	1	50,00	2.553.841,00	3.416.849,91	133,79
Metropolitano	1	0	0,00	615.740,00	0,00	0,00
Mucuri	1	0	0,00	562.800,00	0,00	0,00
Noroeste	1	0	0,00	541.624,00	0,00	0,00
Norte	2	0	0,00	1.123.886,00	0,00	0,00
Oeste	1	0	0,00	634.474,00	1.018.762,63	160,57
Sudoeste	1	0	0,00	548.954,00	0,00	0,00
Sul	1	0	0,00	539.180,00	279.035,82	51,75
Triângulo Norte	1	0	0,00	553.026,00	0,00	0,00
Triângulo Sul	1	0	0,00	582.348,00	0,00	0,00
Vale do Aço	1	0	0,00	448.774,00	0,00	0,00
Vale do Rio Doce	1	0	0,00	635.288,00	0,00	0,00
Vertentes	1	0	0,00	658.093,00	0,00	0,00
Total	19	1	5,26	12.000.000,00	4.714.648,36	39,29

RELATÓRIO INSTITUCIONAL DE MONITORAMENTO
DEMONSTRATIVO DE EXECUÇÃO FÍSICA E FINANCEIRA - JAN A JUN
INFRAESTRUTURA E LOGÍSTICA

PROGRAMA : 084 - OPERAÇÃO E SEGURANÇA DOS CORREDORES DE TRANSPORTE

Programa Unissetorial

UNIDADE RESPONSÁVEL : 4381 - FUNDO ESTADUAL DE DESENVOLVIMENTO DE TRANSPORTES

OBJETIVO DO PROGRAMA : AUMENTAR A SEGURANÇA DO TRANSPORTE RODOVIÁRIO DE PESSOAS E BENS E REALIZAR A OPERAÇÃO DAS RODOVIAS DA MALHA VIÁRIA SOB JURISDIÇÃO DO DEPARTAMENTO DE EDIFICAÇÕES E ESTRADAS DE RODAGEM DO ESTADO - DEER.

Territórios	Orçamentário		
	Programado PPAG	Executado Jan/Jun	%
Alto Jequitinhonha	2.474.653,00	377.899,40	15,27
Caparaó	2.756.190,00	745.111,31	27,03
Central	1.505.118,00	260.081,10	17,28
Mata	5.324.912,00	1.605.604,63	30,15
Médio e Baixo Jequitinhonha	656.552,00	0,00	0,00
Metropolitano	7.941.889,00	3.300.015,05	41,55
Mucuri	1.748.914,00	271.584,09	15,53
Noroeste	2.658.749,00	697.450,59	26,23
Norte	2.846.807,00	25.816,66	0,91
Oeste	10.153.939,00	3.578.113,23	35,24
Sudoeste	3.007.786,00	1.412.876,32	46,97
Sul	9.562.728,00	1.659.945,92	17,36
Triângulo Norte	5.270.354,00	3.050.545,33	57,88
Triângulo Sul	2.555.495,00	856.299,81	33,51
Vale do Aço	479.565,00	159.715,46	33,30
Vale do Rio Doce	1.859.287,00	218.189,05	11,74
Vertentes	1.298.062,00	478.237,12	36,84
Total	62.101.000,00	18.697.485,07	30,11

AÇÕES DO PROGRAMA POR UNIDADE ORÇAMENTÁRIA

4381 - FUNDO ESTADUAL DE DESENVOLVIMENTO DE TRANSPORTES

AÇÃO : 4192 - DIAGNÓSTICO E FISCALIZAÇÃO DE TRANSPORTE E TRÂNSITO

Ação de Acompanhamento Geral

Produto : PLANO OPERACIONAL REALIZADO

Unidade de Medida : UNIDADE

DETALHAMENTO DO PRODUTO: AÇÕES DE FISCALIZAÇÃO, CONTROLE E MONITORAMENTO DOS CORREDORES MINEIROS DE TRANSPORTE RODOVIÁRIO.

PÚBLICO ALVO: USUÁRIOS DA INFRAESTRUTURA RODOVIÁRIA SOB RESPONSABILIDADE DO ESTADO

FINALIDADE: MELHORAR A SEGURANÇA NAS RODOVIAS POR MEIO DA REALIZAÇÃO DE OPERAÇÕES DE FISCALIZAÇÃO, CONTROLE E MONITORAMENTO DO TRANSPORTE COLETIVO METROPOLITANO E INTERMUNICIPAL, VEÍCULOS FRETADOS E TRÂNSITO NAS RODOVIAS SOB CIRCUNSCRIÇÃO DO DEER/MG.

Territórios	Físico			Orçamentário		
	Programado PPAG	Executado Jan/Jun	%	Programado PPAG	Executado Jan/Jun	%
Metropolitano	1	0	0,00	1.000,00	180.506,60	18.050,66
Total	1	0	0,00	1.000,00	180.506,60	18.050,66

RELATÓRIO INSTITUCIONAL DE MONITORAMENTO
DEMONSTRATIVO DE EXECUÇÃO FÍSICA E FINANCEIRA - JAN A JUN
INFRAESTRUTURA E LOGÍSTICA

AÇÃO : 4194 - CONTROLE DE PESAGEM DE CARGAS

Ação de Acompanhamento Geral

Ação com meta física não cumulativa

Produto : PRAÇA DE PESAGEM **Unidade de Medida : UNIDADE**

DETALHAMENTO DO PRODUTO: MANTER AS PRAÇAS DE PESAGEM EM OPERAÇÃO PERMANENTEMENTE OU DIUTURNAMENTE.

PÚBLICO ALVO: USUÁRIOS DA INFRAESTRUTURA RODOVIÁRIA SOB RESPONSABILIDADE DO ESTADO

FINALIDADE: FISCALIZAR O PESO DAS CARGAS TRANSPORTADAS CONFORME OS LIMITES ESTABELECIDOS PELO CONSELHO NACIONAL DE TRÂNSITO - CONTRAN, GARANTINDO A PRESERVAÇÃO DO PATRIMÔNIO PÚBLICO (INFRAESTRUTURA VIÁRIA) E IMPEDINDO QUE VEÍCULOS COM EXCESSO DE PESO COMPROMETAM A SEGURANÇA VIÁRIA NAS RODOVIAS SOB A RESPONSABILIDADE DO DEPARTAMENTO DE EDIFICAÇÕES E ESTRADAS DE RODAGEM DO ESTADO - DEER.

Territórios	Físico			Orçamentário		
	Programado PPAG	Executado Jan/Jun	%	Programado PPAG	Executado Jan/Jun	%
Alto Jequitinhonha	3	3	100,00	1.638.542,00	340.468,52	20,78
Caparaó	2	2	100,00	835.411,00	659.193,61	78,91
Central	2	1	50,00	947.346,00	238.247,26	25,15
Mata	7	6	85,71	2.923.938,00	1.263.913,36	43,23
Metropolitano	3	4	133,33	1.438.124,00	1.179.222,27	82,00
Mucuri	2	2	100,00	1.092.361,00	250.905,46	22,97
Noroeste	2	2	100,00	906.846,00	651.729,69	71,87
Norte	2	0	0,00	1.205.426,00	0,00	0,00
Oeste	13	11	84,62	5.598.072,00	3.223.201,86	57,58
Sudoeste	5	5	100,00	2.368.366,00	1.398.343,35	59,04
Sul	13	2	15,38	5.000.875,00	865.587,01	17,31
Triângulo Norte	6	7	116,67	2.720.538,00	2.717.235,48	99,88
Triângulo Sul	3	2	66,67	1.360.269,00	625.551,69	45,99
Vale do Aço	0	1	-	0,00	149.917,87	-
Vale do Rio Doce	1	0	0,00	546.181,00	142.279,80	26,05
Vertentes	1	2	200,00	417.705,00	363.919,21	87,12
Total	65	50	76,92	29.000.000,00	14.069.716,44	48,52

RELATÓRIO INSTITUCIONAL DE MONITORAMENTO
DEMONSTRATIVO DE EXECUÇÃO FÍSICA E FINANCEIRA - JAN A JUN
INFRAESTRUTURA E LOGÍSTICA

AÇÃO : 4195 - CONTROLE DE VELOCIDADE

Ação de Acompanhamento Geral

Ação com meta física não cumulativa

Produto : PONTO DE RADAR MONITORADO

Unidade de Medida : UNIDADE

DETALHAMENTO DO PRODUTO: DISPOSITIVOS DE CONTROLE DE VELOCIDADE INSTALADOS E EM OPERAÇÃO.

PÚBLICO ALVO: USUÁRIOS DA INFRAESTRUTURA RODOVIÁRIA SOB RESPONSABILIDADE DO ESTADO

FINALIDADE: FISCALIZAR E CONTROLAR A VELOCIDADE DE DESLOCAMENTO DOS VEÍCULOS CONFORME OS LIMITES DE SEGURANÇA ESTABELECIDOS E SINALIZADOS NAS RODOVIAS SOB A RESPONSABILIDADE DO DEPARTAMENTO DE EDIFICAÇÕES E ESTRADAS DE RODAGEM DO ESTADO - DEER.

Territórios	Físico			Orçamentário		
	Programado PPAG	Executado Jan/Jun	%	Programado PPAG	Executado Jan/Jun	%
Alto Jequitinhonha	9	8	88,89	836.111,00	37.430,88	4,48
Caparaó	24	10	41,67	1.920.779,00	85.917,70	4,47
Central	7	3	42,86	557.772,00	21.833,84	3,91
Mata	30	32	106,67	2.400.974,00	341.691,27	14,23
Médio e Baixo Jequitinhonha	6	0	0,00	656.552,00	0,00	0,00
Metropolitano	79	62	78,48	6.402.765,00	1.940.286,18	30,30
Mucuri	6	3	50,00	656.553,00	20.678,63	3,15
Noroeste	19	8	42,11	1.751.903,00	45.720,90	2,61
Norte	15	8	53,33	1.641.381,00	25.816,66	1,57
Oeste	57	39	68,42	4.555.867,00	354.911,37	7,79
Sudoeste	8	15	187,50	639.420,00	14.532,97	2,27
Sul	57	64	112,28	4.561.853,00	794.358,91	17,41
Triângulo Norte	32	24	75,00	2.549.816,00	333.309,85	13,07
Triângulo Sul	15	18	120,00	1.195.226,00	230.748,12	19,31
Vale do Aço	6	1	16,67	479.565,00	9.797,59	2,04
Vale do Rio Doce	12	9	75,00	1.313.106,00	75.909,25	5,78
Vertentes	11	10	90,91	880.357,00	114.317,91	12,99
Total	393	314	79,90	33.000.000,00	4.447.262,03	13,48

RELATÓRIO INSTITUCIONAL DE MONITORAMENTO
DEMONSTRATIVO DE EXECUÇÃO FÍSICA E FINANCEIRA - JAN A JUN
INFRAESTRUTURA E LOGÍSTICA

AÇÃO : 4196 - EDUCAÇÃO PARA O TRÂNSITO

Ação de Acompanhamento Geral

Produto : PESSOA ORIENTADA / CAPACITADA

Unidade de Medida : PESSOA

DETALHAMENTO DO PRODUTO: PESSOAS ORIENTADAS E OU CAPACITADAS POR MEIO DE BLITZEN, CURSOS, PALESTRAS, SEMINÁRIOS E CAMPANHAS, ENTRE OUTRAS ATIVIDADES.

PÚBLICO ALVO: POPULAÇÃO MINEIRA

FINALIDADE: ORIENTAR, EDUCAR, CAPACITAR E INSTRUMENTALIZAR A POPULAÇÃO, DENTRO DAS DIRETRIZES DA POLÍTICA NACIONAL DE TRÂNSITO, PARA ATUAR COM COMPORTAMENTO SEGURO NO TRÂNSITO, COM ESPECIAL ATENÇÃO AO DESENVOLVIMENTO DE ATIVIDADES NAS ESCOLAS DE EDUCAÇÃO BÁSICA.

Territórios	Físico			Orçamentário		
	Programado PPAG	Executado Jan/Jun	%	Programado PPAG	Executado Jan/Jun	%
Alto Jequitinhonha	4.233	105	2,48	0,00	0,00	-
Caparaó	3.741	1.987	53,11	0,00	0,00	-
Central	3.172	1.111	35,03	0,00	0,00	-
Mata	3.123	2.745	87,90	0,00	0,00	-
Médio e Baixo Jequitinhonha	3.488	1.949	55,88	0,00	0,00	-
Metropolitano	12.592	4.782	37,98	100.000,00	0,00	0,00
Mucuri	88	0	0,00	0,00	0,00	-
Noroeste	6.251	1.179	18,86	0,00	0,00	-
Norte	6.330	5.738	90,65	0,00	0,00	-
Oeste	5.003	2.345	46,87	0,00	0,00	-
Sudoeste	1.150	360	31,30	0,00	0,00	-
Sul	5.372	1.591	29,62	0,00	0,00	-
Triângulo Norte	3.693	936	25,35	0,00	0,00	-
Triângulo Sul	5.372	4.075	75,86	0,00	0,00	-
Vale do Aço	2.291	0	0,00	0,00	0,00	-
Vale do Rio Doce	966	1.163	120,39	0,00	0,00	-
Vertentes	3.135	0	0,00	0,00	0,00	-
Total	70.000	30.066	42,95	100.000,00	0,00	0,00

PROGRAMA : 145 - SANEAMENTO É VIDA

Programa Multissetorial

UNIDADE RESPONSÁVEL : 1471 - SECRETARIA DE ESTADO DE CIDADES E DE INTEGRAÇÃO REGIONAL

OBJETIVO DO PROGRAMA : PROVER ACESSO ADEQUADO E UNIVERSAL AO SANEAMENTO BÁSICO PARA PROMOÇÃO DO BEM-ESTAR SOCIAL, MELHORES CONDIÇÕES DE SAÚDE E DO MEIO-AMBIENTE, BEM COMO PREVENÇÃO A DESASTRES NATURAIS CAUSADOS PELA CHUVA OU DIFICULDADES CAUSADAS PELA ESCASSEZ HÍDRICA.

Territórios	Orçamentário		
	Programado PPAG	Executado Jan/Jun	%
Mata	0,00	0,00	-
Médio e Baixo Jequitinhonha	2.418.486,00	2.814,45	0,12
Metropolitano	0,00	3.612.595,78	-
Multiterritorial	2.346.000,00	0,00	0,00
Norte	4.140.773,00	0,00	0,00
Oeste	1.865.696,00	0,00	0,00
Sudoeste	932.848,00	0,00	0,00
Sul	124.800,00	0,00	0,00
Triângulo Norte	0,00	0,00	-
Vale do Rio Doce	0,00	0,00	-
Total	11.828.603,00	3.615.410,23	30,56

AÇÕES DO PROGRAMA POR UNIDADE ORÇAMENTÁRIA

1471 - SECRETARIA DE ESTADO DE CIDADES E DE INTEGRAÇÃO REGIONAL

AÇÃO : 1010 - IMPLANTAÇÃO DE SISTEMAS DE DESSALINIZAÇÃO EM COMUNIDADES DO SEMIÁRIDO DE MINAS GERAIS - PROGRAMA ÁGUA DOCE

Ações de Acompanhamento Intensivo

Produto : SISTEMAS DE DESSALINIZAÇÃO IMPLANTADOS **Unidade de Medida : UNIDADE**

DETALHAMENTO DO PRODUTO: A IMPLEMENTAÇÃO CONSISTE EM TRÊS ETAPAS: ETAPA I - APOIO À GESTÃO, INCLUINDO: COORDENAÇÃO E PLANEJAMENTO DOS SERVIÇOS, MOBILIZAÇÃO SOCIAL, QUALIDADE AMBIENTAL, ACOMPANHAMENTO DE OBRAS. ETAPA II - ELABORAÇÃO DE DIAGNÓSTICO TÉCNICO, SOCIAL E AMBIENTAL DE 279 COMUNIDADES, INCLUINDO: REALIZAÇÃO DE TESTES DE VAZÃO E ANÁLISES FÍSICO- QUÍMICAS EM POÇOS DE 138 COMUNIDADES, EXECUÇÃO DE ANÁLISES LABORATORIAIS DO SOLO E BACTERIOLÓGICAS DAS ÁGUAS EM POÇOS DAS 69 COMUNIDADES SELECIONADAS, ELABORAÇÃO DOS PROJETOS DE RECUPERAÇÃO/ IMPLANTAÇÃO DE SISTEMAS DE DESSALINIZAÇÃO EM 69 COMUNIDADES SELECIONADAS, LEVANTAMENTO DE INFORMAÇÕES PARA REGULARIZAÇÃO DE TERRENOS NECESSÁRIOS À IMPLANTAÇÃO DOS SISTEMAS DE DESSALINIZAÇÃO, LEVANTAMENTO DE INFORMAÇÕES PARA OUTORGA DE CAPTAÇÃO DE ÁGUA DE 69 POÇOS, LEVANTAMENTO DE INFORMAÇÕES PARA O LICENCIAMENTO AMBIENTAL DE 69 SISTEMAS DE DESSALINIZAÇÃO; ETAPA III - EXECUÇÃO DAS OBRAS DE IMPLANTAÇÃO/ RECUPERAÇÃO DE SISTEMAS.

PÚBLICO ALVO: COMUNIDADES RURAIS DO SEMIÁRIDO MINEIRO

FINALIDADE: ESTABELECEER UMA POLÍTICA PÚBLICA PERMANENTE DE ACESSO À ÁGUA DE QUALIDADE PARA O CONSUMO HUMANO POR MEIO DO APROVEITAMENTO SUSTENTÁVEL DE ÁGUAS SUBTERRÂNEAS, INCORPORANDO CUIDADOS AMBIENTAIS E SOCIAIS NA GESTÃO DE SISTEMAS DE DESSALINIZAÇÃO. BUSCA ATENDER, PRIORITARIAMENTE, LOCALIDADES RURAIS DIFUSAS DO SEMIÁRIDO.

Territórios	Físico			Orçamentário		
	Programado PPAG	Executado Jan/Jun	%	Programado PPAG	Executado Jan/Jun	%
Médio e Baixo Jequitinhonha	5	0	0,00	2.418.486,00	2.814,45	0,12
Multiterritorial	0	0	-	1.000,00	0,00	0,00
Norte	5	0	0,00	2.418.485,00	0,00	0,00
Total	10	0	0,00	4.837.971,00	2.814,45	0,06

AÇÃO : 1013 - ESTUDOS, PROJETOS E OBRAS PARA IMPLANTAÇÃO E MELHORIA DE SISTEMAS DE MANEJO DE ÁGUAS PLUVIAIS

Ações de Acompanhamento Geral

Produto : SERVIÇO DE ENGENHARIA PÚBLICA **Unidade de Medida : SERVIÇO**

DETALHAMENTO DO PRODUTO: ENTENDE-SE POR SERVIÇO CONCLUÍDO CADA UM DOS PRODUTOS ENTREGUES NOS TERMOS ESPECIFICADOS, INCLUINDO ESTUDOS DE CONCEPÇÃO, ESTUDOS DE VIABILIDADE, ESTUDOS AMBIENTAIS, PROJETO BÁSICO DE ENGENHARIA, PROJETO EXECUTIVO DE ENGENHARIA, LICENCIAMENTO AMBIENTAL, OBRAS CIVIS E DEMAIS.

PÚBLICO ALVO: POPULAÇÃO DEMANDANTE DE INFRAESTRUTURA DE SANEAMENTO BÁSICO

FINALIDADE: PROVER SOLUÇÕES DE ENGENHARIA E INFRAESTRUTURA SUFICIENTE E ADEQUADA PARA O MANEJO DE ÁGUAS PLUVIAIS E PREVENÇÃO A DESASTRES DECORRENTES DE CHUVAS, VISANDO A MELHORIA DAS CONDIÇÕES DE VIDA E SAÚDE DA POPULAÇÃO.

Territórios	Físico			Orçamentário		
	Programado PPAG	Executado Jan/Jun	%	Programado PPAG	Executado Jan/Jun	%
Multiterritorial	1	0	0,00	1.000,00	0,00	0,00
Total	1	0	0,00	1.000,00	0,00	0,00

RELATÓRIO INSTITUCIONAL DE MONITORAMENTO
DEMONSTRATIVO DE EXECUÇÃO FÍSICA E FINANCEIRA - JAN A JUN
INFRAESTRUTURA E LOGÍSTICA

AÇÃO : 1014 - ESTUDOS, PROJETOS E OBRAS PARA IMPLANTAÇÃO E MELHORIA DE SISTEMAS DE ESGOTAMENTO SANITÁRIO

Ações de Acompanhamento Intensivo

Produto : SERVIÇO DE ENGENHARIA PÚBLICA **Unidade de Medida : SERVIÇO**

DETALHAMENTO DO PRODUTO: ENTENDE-SE POR SERVIÇO CONCLUÍDO CADA UM DOS PRODUTOS ENTREGUES NOS TERMOS ESPECIFICADOS, INCLUINDO ESTUDOS DE CONCEPÇÃO, ESTUDOS DE VIABILIDADE, ESTUDOS AMBIENTAIS, PROJETO BÁSICO DE ENGENHARIA, PROJETO EXECUTIVO DE ENGENHARIA, LICENCIAMENTO AMBIENTAL, OBRAS CIVIS E DEMAIS.

PÚBLICO ALVO: POPULAÇÃO DEMANDANTE DE INFRAESTRUTURA DE SANEAMENTO BÁSICO

FINALIDADE: PROVER SOLUÇÕES DE ENGENHARIA E INFRAESTRUTURA SUFICIENTE E ADEQUADA PARA A PRESTAÇÃO DE SERVIÇOS DE ESGOTAMENTO SANITÁRIO, VISANDO A UNIVERSALIZAÇÃO DO ACESSO AO SANEAMENTO E MELHORIA DAS CONDIÇÕES DE SAÚDE DA POPULAÇÃO

Territórios	Físico			Orçamentário		
	Programado PPAG	Executado Jan/Jun	%	Programado PPAG	Executado Jan/Jun	%
Metropolitano	0	0	-	0,00	3.612.595,78	-
Multiterritorial	1	0	0,00	1.000,00	0,00	0,00
Total	1	0	0,00	1.000,00	3.612.595,78	361.259,58

AÇÃO : 1112 - ESTUDOS, PROJETOS E OBRAS PARA IMPLANTAÇÃO E MELHORIA DE SISTEMAS DE ABASTECIMENTO DE ÁGUA

Ações de Acompanhamento Intensivo

Produto : SERVIÇO DE ENGENHARIA PÚBLICA **Unidade de Medida : SERVIÇO**

DETALHAMENTO DO PRODUTO: ENTENDE-SE POR SERVIÇO CONCLUÍDO CADA UM DOS PRODUTOS ENTREGUES NOS TERMOS ESPECIFICADOS, INCLUINDO ESTUDOS DE CONCEPÇÃO, ESTUDOS DE VIABILIDADE, ESTUDOS AMBIENTAIS, PROJETO BÁSICO DE ENGENHARIA, PROJETO EXECUTIVO DE ENGENHARIA, LICENCIAMENTO AMBIENTAL, OBRAS CIVIS E DEMAIS

PÚBLICO ALVO: POPULAÇÃO DEMANDANTE DE INFRAESTRUTURA DE SANEAMENTO BÁSICO

FINALIDADE: PROVER SOLUÇÕES DE ENGENHARIA E INFRAESTRUTURA SUFICIENTE E ADEQUADA PARA A PRESTAÇÃO DE SERVIÇOS DE ABASTECIMENTO DE ÁGUA, VISANDO A UNIVERSALIZAÇÃO DO ACESSO AO SANEAMENTO E MELHORIA DAS CONDIÇÕES DE SAÚDE DA POPULAÇÃO, INCLUINDO A REVITALIZAÇÃO DE INFRAESTRUTURAS HÍDRICAS EXISTENTES, DE FORMA A PRESERVAR OU AMPLIAR SUAS CAPACIDADES, SUA SEGURANÇA E SUA VIDA ÚTIL E REDUZIR PERDAS DECORRENTES DE QUESTÕES ESTRUTURAIS.

Territórios	Físico			Orçamentário		
	Programado PPAG	Executado Jan/Jun	%	Programado PPAG	Executado Jan/Jun	%
Sul	1	0	0,00	124.800,00	0,00	0,00
Total	1	0	0,00	124.800,00	0,00	0,00

AÇÃO : 1113 - ESTUDOS, PROJETOS E OBRAS PARA IMPLANTAÇÃO E MELHORIA DE SISTEMAS PÚBLICOS DE MANEJO DE RESÍDUOS SÓLIDOS

Ações de Acompanhamento Intensivo

Produto : SERVIÇO DE ENGENHARIA PÚBLICA **Unidade de Medida : SERVIÇO**

DETALHAMENTO DO PRODUTO: ENTENDE-SE POR SERVIÇO CONCLUÍDO CADA UM DOS PRODUTOS ENTREGUES NOS TERMOS ESPECIFICADOS, INCLUINDO ESTUDOS DE CONCEPÇÃO, ESTUDOS DE VIABILIDADE, ESTUDOS AMBIENTAIS, PROJETO BÁSICO DE ENGENHARIA, PROJETO EXECUTIVO DE ENGENHARIA, LICENCIAMENTO AMBIENTAL, OBRAS CIVIS E DEMAIS PARA IMPLANTAÇÃO OU MELHORIA DE SISTEMAS PÚBLICOS DE MANEJO DE RESÍDUOS SÓLIDOS.

PÚBLICO ALVO: POPULAÇÃO DEMANDANTE DE INFRAESTRUTURA DE SANEAMENTO BÁSICO

FINALIDADE: PROVER SOLUÇÕES DE ENGENHARIA E INFRAESTRUTURA SUFICIENTE E ADEQUADA PARA A PRESTAÇÃO DE SERVIÇOS PÚBLICOS DE MANEJO DE RESÍDUOS SÓLIDOS, VISANDO A UNIVERSALIZAÇÃO DO ACESSO AO SANEAMENTO, DESTINAÇÃO FINAL ADEQUADA DE RESÍDUOS SÓLIDOS E MELHORIA DAS CONDIÇÕES DE SAÚDE DA POPULAÇÃO.

Territórios	Físico			Orçamentário		
	Programado PPAG	Executado Jan/Jun	%	Programado PPAG	Executado Jan/Jun	%
Multiterritorial	1	0	0,00	1.000,00	0,00	0,00
Norte	0	0	-	1.722.288,00	0,00	0,00
Oeste	0	1	-	1.865.696,00	0,00	0,00
Sudoeste	0	0	-	932.848,00	0,00	0,00
Total	1	1	100,00	4.521.832,00	0,00	0,00

RELATÓRIO INSTITUCIONAL DE MONITORAMENTO
DEMONSTRATIVO DE EXECUÇÃO FÍSICA E FINANCEIRA - JAN A JUN
INFRAESTRUTURA E LOGÍSTICA

AÇÃO : 2107 - COORDENAÇÃO DA POLÍTICA ESTADUAL DE SANEAMENTO BÁSICO

Ações de Acompanhamento Intensivo

Produto : PLANO ELABORADO E IMPLANTADO **Unidade de Medida : % DE EXECUÇÃO**

DETALHAMENTO DO PRODUTO: DIAGNÓSTICO DETALHADO DA SITUAÇÃO ATUAL DOS QUATRO COMPONENTES DO SANEAMENTO - ABASTECIMENTO DE ÁGUA, ESGOTAMENTO SANITÁRIO, MANEJO DOS RESÍDUOS SÓLIDOS E MANEJO DAS ÁGUAS PLUVIAIS E DRENAGEM -, PROGNÓSTICOS, DEFINIÇÃO DE PROGRAMAS/ PROJETOS E AÇÕES PARA ALCANÇAR OS OBJETIVOS E METAS QUE PROPICIEM A UNIVERSALIZAÇÃO DOS SERVIÇOS NO ESTADO DE MINAS GERAIS.

PÚBLICO ALVO: ADMINISTRAÇÃO PÚBLICA DIRETA E INDIRETA DO ESTADO DE MINAS GERAIS E SEUS MUNICÍPIOS E AS EMPRESAS, EM QUE TAIS ENTES FEDERADOS POSSUAM PARTICIPAÇÃO MAJORITÁRIA NO CAPITAL SOCIAL

FINALIDADE: ESTABELECEER DIRETRIZES E ORIENTAÇÕES PARA QUE OS INVESTIMENTOS E AÇÕES REALIZADOS PELO ESTADO NA ÁREA DE SANEAMENTO OCORRAM DE FORMA INTEGRADA E SISTÊMICA.

Territórios	Físico			Orçamentário		
	Programado PPAG	Executado Jan/Jun	%	Programado PPAG	Executado Jan/Jun	%
Mata	11	0	0,00	0,00	0,00	-
Médio e Baixo Jequitinhonha	11	0	0,00	0,00	0,00	-
Metropolitano	11	0	0,00	0,00	0,00	-
Multiterritorial	0	0	-	2.340.000,00	0,00	0,00
Norte	11	0	0,00	0,00	0,00	-
Sul	11	0	0,00	0,00	0,00	-
Triângulo Norte	11	0	0,00	0,00	0,00	-
Vale do Rio Doce	11	0	0,00	0,00	0,00	-
Total	77	0	0,00	2.340.000,00	0,00	0,00

AÇÃO : 4298 - APOIO AO SANEAMENTO BÁSICO MUNICIPAL

Ações de Acompanhamento Intensivo

Produto : CONVÊNIO CELEBRADO **Unidade de Medida : CONVÊNIO**

DETALHAMENTO DO PRODUTO: CONVÊNIOS DE SAÍDA PARA REPASSE DE RECURSOS, TERMOS DE COOPERAÇÃO, DOAÇÃO DE MATERIAIS E EQUIPAMENTOS, E OUTROS INSTRUMENTOS CONGÊNERES FIRMADOS E PUBLICADOS.

PÚBLICO ALVO: MUNICÍPIOS MINEIROS

FINALIDADE: PROMOVER O DESENVOLVIMENTO SOCIOECONÔMICO MUNICIPAL E REGIONAL ATRAVÉS DE AÇÕES DE APOIO PARA A MELHORIA DO SANEAMENTO BÁSICO MUNICIPAL.

Territórios	Físico			Orçamentário		
	Programado PPAG	Executado Jan/Jun	%	Programado PPAG	Executado Jan/Jun	%
Multiterritorial	25	0	0,00	1.000,00	0,00	0,00
Total	25	0	0,00	1.000,00	0,00	0,00

AÇÃO : 4453 - IMPLANTAÇÃO DE AÇÕES DE SANEAMENTO RURAL (ÁGUA E ESGOTAMENTO SANITÁRIO)

Ação de Acompanhamento Geral

Produto : CONVÊNIO CELEBRADO **Unidade de Medida : UNIDADE**

DETALHAMENTO DO PRODUTO: AÇÃO CRIADA PELA EMENDA CPP Nº137.

PÚBLICO ALVO: POPULAÇÃO RURAL

FINALIDADE: GARANTIR A MELHORIA DE CONDIÇÕES DE SAÚDE PARA AS COMUNIDADES RURAIS À MEDIDA QUE SE IMPLEMENTAM SOLUÇÕES DE ESGOTAMENTO SANITÁRIO E MELHORIA DA QUALIDADE DA ÁGUA.

Territórios	Físico			Orçamentário		
	Programado PPAG	Executado Jan/Jun	%	Programado PPAG	Executado Jan/Jun	%
Multiterritorial	10	0	0,00	1.000,00	0,00	0,00
Total	10	0	0,00	1.000,00	0,00	0,00

RELATÓRIO INSTITUCIONAL DE MONITORAMENTO
DEMONSTRATIVO DE EXECUÇÃO FÍSICA E FINANCEIRA - JAN A JUN
INFRAESTRUTURA E LOGÍSTICA

PROGRAMA : 146 - MINAS INTEGRADA

Programa Multissetorial

UNIDADE RESPONSÁVEL : 1471 - SECRETARIA DE ESTADO DE CIDADES E DE INTEGRAÇÃO REGIONAL

OBJETIVO DO PROGRAMA : PROMOVER O PLANEJAMENTO REGIONAL INTEGRADO E A GESTÃO COMPARTILHADA DE SERVIÇOS PÚBLICOS COMO FORMA DE REDUZIR AS DESIGUALDADES REGIONAIS, INDUZIR O DESENVOLVIMENTO SUSTENTÁVEL E OTIMIZAR CUSTOS NA PRESTAÇÃO DE SERVIÇOS PÚBLICOS.

Territórios	Orçamentário		
	Programado PPAG	Executado Jan/Jun	%
Alto Jequitinhonha	0,00	0,00	-
Metropolitano	10.222.000,00	242.530,10	2,37
Multiterritorial	23.000,00	0,00	0,00
Norte	0,00	345,00	-
Oeste	0,00	262,50	-
Sudoeste	0,00	0,00	-
Sul	0,00	1.431,09	-
Vale do Aço	1.032.000,00	0,00	0,00
Vale do Rio Doce	0,00	1.007,52	-
Total	11.277.000,00	245.576,21	2,18

AÇÕES DO PROGRAMA POR UNIDADE ORÇAMENTÁRIA

1471 - SECRETARIA DE ESTADO DE CIDADES E DE INTEGRAÇÃO REGIONAL

AÇÃO : 2112 - APOIO LOGÍSTICO ÀS UNIDADES REPRESENTATIVAS E COLEGIADAS

Ação de Acompanhamento Geral

Produto : EVENTO REALIZADO E / OU PARTICIPADO

Unidade de Medida : UNIDADE

DETALHAMENTO DO PRODUTO: CONFERÊNCIAS, REUNIÕES, OFICINAS, CICLO DE ESTUDOS, SEMINÁRIOS E PARTICIPAÇÕES EM EVENTOS.

PÚBLICO ALVO: ADMINISTRAÇÃO PÚBLICA ESTADUAL

FINALIDADE: VIABILIZAR A EFETIVA PARTICIPAÇÃO DA SECRETARIA NAS INSTÂNCIAS COLEGIADAS OU DE PARTICIPAÇÃO NAS QUAIS TENHA ASSENTO, BEM COMO DESENVOLVER, IMPLEMENTAR E MANTER ATIVIDADES E AÇÕES DE SUPORTE TÉCNICO E LOGÍSTICO DAS ATIVIDADES DO CONSELHO ESTADUAL DE DESENVOLVIMENTO REGIONAL E POLÍTICA URBANA - CONEDRU, REALIZADAS PELO NÚCLEO EXECUTIVO DO CONSELHO.

Territórios	Físico			Orçamentário		
	Programado PPAG	Executado Jan/Jun	%	Programado PPAG	Executado Jan/Jun	%
Metropolitano	10	7	70,00	42.000,00	13.420,68	31,95
Multiterritorial	9	2	22,22	13.000,00	0,00	0,00
Sul	0	1	-	0,00	1.431,09	-
Total	19	10	52,63	55.000,00	14.851,77	27,00

RELATÓRIO INSTITUCIONAL DE MONITORAMENTO
DEMONSTRATIVO DE EXECUÇÃO FÍSICA E FINANCEIRA - JAN A JUN
INFRAESTRUTURA E LOGÍSTICA

AÇÃO : 4479 - APOIO À COOPERAÇÃO ENTRE MUNICÍPIOS

Ação de Acompanhamento Geral

Produto : CONSÓRCIO PÚBLICO E/OU ASSOCIAÇÃO MICRORREGIONAL BENEFICIADO

Unidade de Medida : UNIDADE

DETALHAMENTO DO PRODUTO: SERÃO CONSIDERADOS BENEFICIADOS OS CONSÓRCIOS PÚBLICOS E ASSOCIAÇÕES MICRORREGIONAIS PARA OS QUAIS SE REALIZE AO MENOS UMA DAS MODALIDADES LISTADAS: EVENTOS DE CAPACITAÇÃO, OFICINAS, SEMINÁRIOS, CONGRESSOS, CURSOS PRESENCIAIS E À DISTÂNCIA, VISITAS TÉCNICAS, BEM COMO OUTRAS AÇÕES DE APOIO À FORMATAÇÃO DE NOVOS ARRANJOS DE GESTÃO COMPARTILHADA E À GESTÃO DOS EXISTENTES.

PÚBLICO ALVO: CONSÓRCIOS PÚBLICOS E ASSOCIAÇÕES MICRORREGIONAIS

FINALIDADE: FORNECER APOIO TÉCNICO, ADMINISTRATIVO E FINANCEIRO PARA ESTRUTURAÇÃO E FOMENTO A ARRANJOS DE GESTÃO COMPARTILHADA, TAIS COMO CONSÓRCIOS PÚBLICOS E ASSOCIAÇÕES MICRORREGIONAIS, VISANDO O FORTALECIMENTO DA COOPERAÇÃO REGIONAL E A EFICIÊNCIA DOS GASTOS PÚBLICOS.

Territórios	Físico			Orçamentário		
	Programado PPAG	Executado Jan/Jun	%	Programado PPAG	Executado Jan/Jun	%
Alto Jequitinhonha	0	1	-	0,00	0,00	-
Metropolitano	0	1	-	0,00	1.420,17	-
Multiterritorial	9	0	0,00	10.000,00	0,00	0,00
Norte	0	0	-	0,00	345,00	-
Oeste	0	1	-	0,00	0,00	-
Sudoeste	0	1	-	0,00	0,00	-
Sul	0	1	-	0,00	0,00	-
Vale do Aço	0	1	-	0,00	0,00	-
Vale do Rio Doce	0	1	-	0,00	1.007,52	-
Total	9	7	77,78	10.000,00	2.772,69	27,73

2431 - AGÊNCIA DE DESENVOLVIMENTO DA REGIÃO METROPOLITANA DE BELO HORIZONTE

AÇÃO : 4461 - REGULAÇÃO DA EXPANSÃO URBANA DA REGIÃO METROPOLITANA DE BELO HORIZONTE

Ação de Acompanhamento Geral

Produto : PARCELAMENTO DO SOLO ANALISADO

Unidade de Medida : UNIDADE

DETALHAMENTO DO PRODUTO: PARCELAMENTO DO SOLO PARA FINS URBANOS, SUBMETIDO À REGULAÇÃO URBANA POR MEIO DE: (1) EMISSÃO DE DIRETRIZES METROPOLITANAS, (2) CONCESSÃO DE ANUÊNCIA PRÉVIA, (3) FISCALIZAÇÃO DA IMPLANTAÇÃO.

PÚBLICO ALVO: MUNICÍPIOS DA REGIÃO METROPOLITANA DE BELO HORIZONTE

FINALIDADE: GARANTIR, NOS TERMOS DA LEGISLAÇÃO VIGENTE, O CUMPRIMENTO DAS NORMAS E DIRETRIZES RELACIONADAS AO PLANEJAMENTO E À EXECUÇÃO DAS FUNÇÕES PÚBLICAS DE INTERESSE COMUM COM IMPACTO NO ORDENAMENTO TERRITORIAL METROPOLITANO, EM ESPECIAL, DAS NORMAS DE PARCELAMENTO DO SOLO PARA FINS URBANOS.

Territórios	Físico			Orçamentário		
	Programado PPAG	Executado Jan/Jun	%	Programado PPAG	Executado Jan/Jun	%
Metropolitano	250	119	47,60	10.000,00	1.837,50	18,38
Oeste	0	11	-	0,00	262,50	-
Total	250	130	52,00	10.000,00	2.100,00	21,00

RELATÓRIO INSTITUCIONAL DE MONITORAMENTO
DEMONSTRATIVO DE EXECUÇÃO FÍSICA E FINANCEIRA - JAN A JUN
INFRAESTRUTURA E LOGÍSTICA

AÇÃO : 4463 - GESTÃO INTEGRADA DO PLANEJAMENTO METROPOLITANO

Ação de Acompanhamento Geral

Produto : ATIVIDADE/PROJETO DO PPDI RMBH REALIZADO **Unidade de Medida : UNIDADE**

DETALHAMENTO DO PRODUTO: SUPORTE À ELABORAÇÃO/EXECUÇÃO DE POLÍTICAS PÚBLICAS METROPOLITANAS DE COMPETÊNCIA MUNICIPAL; DESENHO E PROMOÇÃO DE POLÍTICAS INTEGRADAS DE GESTÃO METROPOLITANA.

PÚBLICO ALVO: MUNICÍPIOS DA RMBH E COLAR METROPOLITANO

FINALIDADE: APOIO TÉCNICO, GESTÃO DO CONHECIMENTO E PROMOÇÃO DE INICIATIVAS E ASSUNTOS RELATIVOS A FUNÇÕES PÚBLICAS DE INTERESSE COMUM NA RMBH. ATUANDO NO SUPORTE TÉCNICO-INSTITUCIONAL AOS MUNICÍPIOS, BEM COMO EM POLÍTICAS E AÇÕES EM CONFORMIDADE COM AS DIRETRIZES PREVISTAS NO PLANO DIRETOR DE DESENVOLVIMENTO INTEGRADO DA RMBH - PDDI RMBH.

Territórios	Físico			Orçamentário		
	Programado PPAG	Executado Jan/Jun	%	Programado PPAG	Executado Jan/Jun	%
Metropolitano	1	0	0,00	10.000,00	0,00	0,00
Total	1	0	0,00	10.000,00	0,00	0,00

4331 - FUNDO DE DESENVOLVIMENTO METROPOLITANO

AÇÃO : 4474 - SISTEMA DE INFORMAÇÕES METROPOLITANAS

Ação de Acompanhamento Geral

Produto : SISTEMA MANTIDO **Unidade de Medida : SISTEMA**

DETALHAMENTO DO PRODUTO: MANUTENÇÃO DO SISTEMA DE INFORMAÇÕES METROPOLITANAS

PÚBLICO ALVO: MUNICÍPIOS DA REGIÃO METROPOLITANA DE BELO HORIZONTE

FINALIDADE: AMPLIAR A INTERSETORIALIDADE DAS AÇÕES PÚBLICAS ATRAVÉS DE UMA BASE PRÓPRIA DE DADOS, INTEGRADA E COMPARTILHADA, CAPTANDO, CONSOLIDANDO E DISPONIBILIZANDO INFORMAÇÕES JUNTO AOS ENTES FEDERADOS. ADEMAIS, PROMOVER O ESTABELECIMENTO DE UMA IDENTIDADE METROPOLITANA, AUMENTANDO A TRANSPARÊNCIA, DANDO CELERIDADE AOS PROCESSOS, REDUZINDO CUSTOS E PRAZOS E SUBSIDIANDO A IMPLEMENTAÇÃO DE POLÍTICAS PÚBLICAS.

Territórios	Físico			Orçamentário		
	Programado PPAG	Executado Jan/Jun	%	Programado PPAG	Executado Jan/Jun	%
Metropolitano	1	0	0,00	2.000.000,00	60.243,90	3,01
Total	1	0	0,00	2.000.000,00	60.243,90	3,01

AÇÃO : 4475 - NOVA METRÓPOLE

Ações de Acompanhamento Intensivo

Produto : PROJETO CONCLUÍDO **Unidade de Medida : PROJETO**

DETALHAMENTO DO PRODUTO: PROJETOS DE MOBILIDADE URBANA E ORDENAMENTO TERRITORIAL. AÇÕES DE FOMENTO AO DESENVOLVIMENTO DE NOVAS CENTRALIDADES URBANAS.

PÚBLICO ALVO: MUNICÍPIOS DA RMBH E COLAR METROPOLITANO

FINALIDADE: PROMOVER O DESENVOLVIMENTO DE NOVAS CENTRALIDADES URBANAS NA RMBH A PARTIR DE POLÍTICAS METROPOLITANAS DE MOBILIDADE E ORDENAMENTO TERRITORIAL.

Territórios	Físico			Orçamentário		
	Programado PPAG	Executado Jan/Jun	%	Programado PPAG	Executado Jan/Jun	%
Metropolitano	1	0	0,00	3.160.000,00	165.607,85	5,24
Total	1	0	0,00	3.160.000,00	165.607,85	5,24

RELATÓRIO INSTITUCIONAL DE MONITORAMENTO
DEMONSTRATIVO DE EXECUÇÃO FÍSICA E FINANCEIRA - JAN A JUN
INFRAESTRUTURA E LOGÍSTICA

AÇÃO : 4476 - APOIO E SUPORTE AOS PROJETOS METROPOLITANOS NA RMBH

Ação de Acompanhamento Geral

Produto : PROJETO APOIADO **Unidade de Medida : PROJETO**

DETALHAMENTO DO PRODUTO: PROJETOS E ATIVIDADES DELIBERADAS PELO CONSELHO DELIBERATIVO DE DESENVOLVIMENTO METROPOLITANO DA RMBH

PÚBLICO ALVO: MUNICÍPIOS DA RMBH E COLAR METROPOLITANO

FINALIDADE: FINANCIAR PLANOS, PROGRAMAS E PROJETOS DE DESENVOLVIMENTO METROPOLITANO, DEFINIDOS PELO CONSELHO DELIBERATIVO DE DESENVOLVIMENTO METROPOLITANO DA RMBH.

Territórios	Físico			Orçamentário		
	Programado PPAG	Executado Jan/Jun	%	Programado PPAG	Executado Jan/Jun	%
Metropolitano	4	0	0,00	5.000.000,00	0,00	0,00
Total	4	0	0,00	5.000.000,00	0,00	0,00

AÇÃO : 4668 - APOIO E SUPORTE AOS PROJETOS METROPOLITANOS DO VALE DO AÇO

Ação de Acompanhamento Geral

Produto : AÇÃO APOIADA **Unidade de Medida : AÇÃO**

DETALHAMENTO DO PRODUTO: OS PLANOS, ESTUDOS, PROGRAMAS E PROJETOS APOIADOS

PÚBLICO ALVO: ADMINISTRAÇÃO PÚBLICA MUNICIPAL

FINALIDADE: ELABORAÇÃO E VALIDAÇÃO DO PLANO DIRETOR DA REGIÃO METROPOLITANA DO VALE DO AÇO (PDDI), BEM COMO FINANCIAR PLANOS, ESTUDOS, PROGRAMAS E PROJETOS DE DESENVOLVIMENTO METROPOLITANO PREVISTOS NO PLANO DIRETOR DE DESENVOLVIMENTO INTEGRADO DA REGIÃO METROPOLITANA DO VALE DO AÇO

Territórios	Físico			Orçamentário		
	Programado PPAG	Executado Jan/Jun	%	Programado PPAG	Executado Jan/Jun	%
Vale do Aço	4	0	0,00	1.032.000,00	0,00	0,00
Total	4	0	0,00	1.032.000,00	0,00	0,00

RELATÓRIO INSTITUCIONAL DE MONITORAMENTO
DEMONSTRATIVO DE EXECUÇÃO FÍSICA E FINANCEIRA - JAN A JUN
INFRAESTRUTURA E LOGÍSTICA

PROGRAMA : 147 - NOSSA CIDADE MELHOR

Programa Multissetorial

UNIDADE RESPONSÁVEL : 1471 - SECRETARIA DE ESTADO DE CIDADES E DE INTEGRAÇÃO REGIONAL

OBJETIVO DO PROGRAMA : PROMOVER O DESENVOLVIMENTO ORDENADO E SUSTENTÁVEL DAS CIDADES POR MEIO DO APOIO E FOMENTO À IMPLANTAÇÃO DOS INSTRUMENTOS DE PLANEJAMENTO URBANO, MELHORAR A OFERTA E QUALIDADE DA INFRAESTRUTURA E DE EQUIPAMENTOS PÚBLICOS MUNICIPAIS, REDUZIR O DÉFICIT HABITACIONAL QUANTITATIVO E QUALITATIVO, E VIABILIZAR O ACESSO À HABITAÇÃO PARA A POPULAÇÃO DE BAIXA RENDA MELHORANDO OS NÍVEIS DE POBREZA E AS CONDIÇÕES DE VIDA DESTA FAIXA DE POPULAÇÃO.

Territórios	Orçamentário		
	Programado PPAG	Executado Jan/Jun	%
Alto Jequitinhonha	2.460.108,00	41.991,57	1,71
Caparaó	2.710.140,00	2.865,00	0,11
Central	2.583.119,00	1.155,00	0,04
Mata	2.829.669,00	3.217,50	0,11
Médio e Baixo Jequitinhonha	2.583.119,00	52.818,14	2,04
Metropolitano	3.078.919,00	150.513,55	4,89
Mucuri	2.583.119,00	24.231,19	0,94
Multiterritorial	14.032.314,00	8.099.672,51	57,72
Noroeste	2.583.119,00	2.015,00	0,08
Norte	3.173.034,00	86.593,34	2,73
Oeste	2.583.119,00	0,00	0,00
Sudoeste	2.583.119,00	4.635,48	0,18
Sul	2.733.119,00	5.554,40	0,20
Triângulo Norte	2.583.119,00	3.754,31	0,15
Triângulo Sul	2.583.118,00	0,00	0,00
Vale do Aço	2.460.108,00	1.155,00	0,05
Vale do Rio Doce	2.921.519,00	0,00	0,00
Vertentes	2.583.119,00	0,00	0,00
Total	59.647.000,00	8.480.171,99	14,22

AÇÕES DO PROGRAMA POR UNIDADE ORÇAMENTÁRIA

1471 - SECRETARIA DE ESTADO DE CIDADES E DE INTEGRAÇÃO REGIONAL

AÇÃO : 2038 - VISTORIA E FISCALIZAÇÃO DE OBRAS E SERVIÇOS DE ENGENHARIA

Ação de Acompanhamento Geral

Produto : VISTORIA/FISCALIZAÇÃO REALIZADA

Unidade de Medida : UNIDADE

DETALHAMENTO DO PRODUTO: VISTORIA/FISCALIZAÇÃO REALIZADA CONTENDO RELATÓRIO DETALHADO DO STATUS DA OBRA. FISCALIZAÇÃO REALIZADA CONTENDO RELATÓRIO TÉCNICO COM FOTOGRAFIAS, PLANILHA DOS SERVIÇOS EXECUTADOS E MEDIÇÃO.

PÚBLICO ALVO: ADMINISTRAÇÃO PÚBLICA ESTADUAL

FINALIDADE: VERIFICAR O FIEL CUMPRIMENTO DE CONTRATOS, CONVÊNIO E OUTROS INSTRUMENTOS FIRMADOS PELA SECIR QUE ENVOLVAM OBRAS E SERVIÇOS DE ENGENHARIA, POR MEIO DE VISTÓRIAS E FISCALIZAÇÕES REALIZADAS POR PROFISSIONAIS APTOS A ATESTAR A QUALIDADE DOS BENS E SERVIÇOS.

Territórios	Físico			Orçamentário		
	Programado PPAG	Executado Jan/Jun	%	Programado PPAG	Executado Jan/Jun	%
Alto Jequitinhonha	2	4	200,00	0,00	1.155,00	-
Caparaó	8	0	0,00	0,00	1.155,00	-
Central	2	0	0,00	0,00	1.155,00	-
Mata	5	0	0,00	0,00	0,00	-
Médio e Baixo Jequitinhonha	1	4	400,00	0,00	1.265,00	-
Metropolitano	6	3	50,00	0,00	112,50	-
Mucuri	0	1	-	0,00	0,00	-
Multiterritorial	81	0	0,00	40.000,00	0,00	0,00
Norte	10	3	30,00	0,00	577,50	-
Oeste	6	1	16,67	0,00	0,00	-
Sudoeste	1	3	300,00	0,00	3.265,26	-
Sul	26	6	23,08	0,00	2.917,50	-
Triângulo Norte	4	0	0,00	0,00	0,00	-
Vale do Aço	6	0	0,00	0,00	1.155,00	-
Vale do Rio Doce	2	0	0,00	0,00	0,00	-
Total	160	25	15,63	40.000,00	12.757,76	31,89

RELATÓRIO INSTITUCIONAL DE MONITORAMENTO
DEMONSTRATIVO DE EXECUÇÃO FÍSICA E FINANCEIRA - JAN A JUN
INFRAESTRUTURA E LOGÍSTICA

AÇÃO : 4306 - REDE DE DESENVOLVIMENTO INSTITUCIONAL E CAPACITAÇÃO - REDIC

Ações de Acompanhamento Intensivo

Produto : REDE IMPLANTADA/MANTIDA **Unidade de Medida : % DE EXECUÇÃO**

DETALHAMENTO DO PRODUTO: A REDE SERÁ CONSTITUÍDA A PARTIR DOS SERVIÇOS E PASTAS COM INTERFACE PARA CAPACITAÇÃO CONTINUADA DOS GESTORES E OPERADORES MUNICIPAIS DAS POLÍTICAS PÚBLICAS RELACIONADAS AO SANEAMENTO E DE MAIS COMPETÊNCIAS DA SECIR, AUMENTANDO A EFICIÊNCIA DOS SERVIÇOS MUNICIPAIS. FORMAÇÃO DE COMISSÕES LOCAIS E REGIONAIS, AMPLIANDO A DISCUSSÃO SOBRE O ASSUNTO E O ALCANCE/ EFICÁCIA DE AÇÕES DO GOVERNO.

PÚBLICO ALVO: SERVIDORES PÚBLICOS E SOCIEDADE CIVIL

FINALIDADE: PROPICIAR FORMAÇÃO CONTINUADA AOS PROFISSIONAIS MUNICIPAIS ENVOLVIDOS COM AS TEMÁTICAS DE SANEAMENTO, POLÍTICA URBANA, HABITAÇÃO E DESENVOLVIMENTO REGIONAL, AMPLIANDO A CAPACIDADE INSTITUCIONAL DOS MUNICÍPIOS PARA PLANEJAMENTO E DESENVOLVIMENTO DAS POLÍTICAS PÚBLICAS CORRELATAS.

Territórios	Físico			Orçamentário		
	Programado PPAG	Executado Jan/Jun	%	Programado PPAG	Executado Jan/Jun	%
Caparaó	0	6	-	0,00	1.710,00	-
Mata	11	6	54,55	0,00	3.217,50	-
Médio e Baixo Jequitinhonha	11	0	0,00	0,00	0,00	-
Metropolitano	11	0	0,00	0,00	3.858,12	-
Multiterritorial	0	0	-	500.000,00	0,00	0,00
Noroeste	0	0	-	0,00	2.015,00	-
Norte	11	6	54,55	0,00	2.963,49	-
Sul	11	6	54,55	0,00	2.636,90	-
Triângulo Norte	11	6	54,55	0,00	3.754,31	-
Vale do Rio Doce	11	0	0,00	0,00	0,00	-
Total	77	30	38,96	500.000,00	20.155,32	4,03

AÇÃO : 4480 - APOIO À INFRAESTRUTURA DAS CIDADES

Ação de Acompanhamento Geral

Produto : CONVÊNIO CELEBRADO **Unidade de Medida : CONVÊNIO**

DETALHAMENTO DO PRODUTO: CONVÊNIOS DE SAÍDA PARA REPASSE DE RECURSOS, TERMOS DE COOPERAÇÃO, DOAÇÃO DE MATERIAIS E EQUIPAMENTOS, E OUTROS INSTRUMENTOS CONGÊNERES FIRMADOS E PUBLICADOS.

PÚBLICO ALVO: MUNICÍPIOS MINEIROS

FINALIDADE: PROMOVER O DESENVOLVIMENTO SOCIOECONÔMICO MUNICIPAL E REGIONAL ATRAVÉS DE AÇÕES DE APOIO PARA A MELHORIA DA OFERTA E QUALIDADE DA INFRAESTRUTURA, DE EQUIPAMENTOS PÚBLICOS MUNICIPAIS E DE UNIDADES HABITACIONAIS.

Territórios	Físico			Orçamentário		
	Programado PPAG	Executado Jan/Jun	%	Programado PPAG	Executado Jan/Jun	%
Multiterritorial	80	0	0,00	10.501.000,00	0,00	0,00
Sul	0	0	-	150.000,00	0,00	0,00
Total	80	0	0,00	10.651.000,00	0,00	0,00

RELATÓRIO INSTITUCIONAL DE MONITORAMENTO
DEMONSTRATIVO DE EXECUÇÃO FÍSICA E FINANCEIRA - JAN A JUN
INFRAESTRUTURA E LOGÍSTICA

AÇÃO : 4483 - CAPACITAÇÃO E APOIO AO PLANEJAMENTO DAS CIDADES - PLANCIDADES

Ação de Acompanhamento Geral

Produto : MUNICÍPIO BENEFICIADO

Unidade de Medida : MUNICÍPIO

DETALHAMENTO DO PRODUTO: SERÃO CONSIDERADOS APOIADOS OS MUNICÍPIOS NOS QUAIS SE REALIZE AO MENOS UMA DAS MODALIDADES LISTADAS: EVENTOS DE CAPACITAÇÃO, OFICINAS, SEMINÁRIOS, CONGRESSOS, CURSOS PRESENCIAIS E À DISTÂNCIA, VISITAS TÉCNICAS, BEM COMO SUPORTE TÉCNICO E FINANCEIRO À ELABORAÇÃO DE PLANOS E INSTRUMENTOS DE PLANEJAMENTO URBANO.

PÚBLICO ALVO: MUNICÍPIOS MINEIROS

FINALIDADE: DOTAR OS MUNICÍPIOS MINEIROS DE CAPACIDADE TÉCNICA, FINANCEIRA E INSTITUCIONAL PARA ELABORAÇÃO E APLICAÇÃO DOS INSTRUMENTOS DE POLÍTICA URBANA.

Territórios	Físico			Orçamentário		
	Programado PPAG	Executado Jan/Jun	%	Programado PPAG	Executado Jan/Jun	%
Norte	5	0	0,00	12.000,00	0,00	0,00
Sudoeste	0	16	-	0,00	1.370,22	-
Total	5	16	320,00	12.000,00	1.370,22	11,42

AÇÃO : 4541 - INTERVENÇÕES URBANÍSTICAS

Ação de Acompanhamento Geral

Produto : SERVIÇO DE ENGENHARIA PÚBLICA

Unidade de Medida : SERVIÇO

DETALHAMENTO DO PRODUTO: ENTENDE-SE POR SERVIÇO CONCLUÍDO CADA UM DOS PRODUTOS ENTREGUES NOS TERMOS ESPECIFICADOS, INCLUINDO ESTUDOS DE CONCEPÇÃO, ESTUDOS DE VIABILIDADE, ESTUDOS AMBIENTAIS, PROJETO BÁSICO DE ENGENHARIA, PROJETO EXECUTIVO DE ENGENHARIA, LICENCIAMENTO AMBIENTAL, OBRAS CIVIS E DEMAIS

PÚBLICO ALVO: MUNICÍPIOS MINEIROS

FINALIDADE: PROMOVER O DESENVOLVIMENTO SOCIOECONÔMICO MUNICIPAL E REGIONAL ATRAVÉS DE INVESTIMENTOS E INTERVENÇÕES EM INFRAESTRUTURA, HABITAÇÃO E EQUIPAMENTOS PÚBLICOS.

Territórios	Físico			Orçamentário		
	Programado PPAG	Executado Jan/Jun	%	Programado PPAG	Executado Jan/Jun	%
Caparaó	1	0	0,00	127.021,00	0,00	0,00
Mata	1	0	0,00	246.550,00	0,00	0,00
Metropolitano	0	0	-	493.800,00	146.167,93	29,60
Multiterritorial	0	0	-	2.148.314,00	188.475,98	8,77
Norte	1	0	0,00	577.915,00	0,00	0,00
Vale do Rio Doce	0	0	-	338.400,00	0,00	0,00
Total	3	0	0,00	3.932.000,00	334.643,91	8,51

AÇÃO : 4543 - REGULAÇÃO DO USO E OCUPAÇÃO DO SOLO

Ação de Acompanhamento Geral

Produto : PROCESSO FINALIZADO

Unidade de Medida : PROCESSO

DETALHAMENTO DO PRODUTO: LOTEAMENTO OU DESMEMBRAMENTO DO SOLO QUE FOI ANUÍDO OU FISCALIZADO PELA SECIR.

PÚBLICO ALVO: CIDADÃOS, EMPRESÁRIOS, EMPRESAS E GOVERNO MINEIRO

FINALIDADE: GARANTIR QUE O PARCELAMENTO DO SOLO URBANO SE DÊ EM CONFORMIDADE COM A LEGISLAÇÃO VIGENTE, COM CONSEQUENTE EFETIVAÇÃO DO PRINCÍPIO DA FUNÇÃO SOCIAL DA PROPRIEDADE E INSERÇÃO DO DESMEMBRAMENTO OU LOTEAMENTO À CIDADE, A PARTIR DAS PERSPECTIVAS URBANÍSTICAS, AMBIENTAIS, SOCIAIS E JURÍDICAS.

Territórios	Físico			Orçamentário		
	Programado PPAG	Executado Jan/Jun	%	Programado PPAG	Executado Jan/Jun	%
Metropolitano	0	0	-	0,00	375,00	-
Multiterritorial	10	0	0,00	10.000,00	0,00	0,00
Total	10	0	0,00	10.000,00	375,00	3,75

RELATÓRIO INSTITUCIONAL DE MONITORAMENTO
DEMONSTRATIVO DE EXECUÇÃO FÍSICA E FINANCEIRA - JAN A JUN
INFRAESTRUTURA E LOGÍSTICA

AÇÃO : 4554 - COORDENAÇÃO E APOIO À POLÍTICA ESTADUAL DE HABITAÇÃO DE INTERESSE SOCIAL

Ação de Acompanhamento Geral

Produto : PLANO REVISADO / IMPLANTADO

Unidade de Medida : PLANO

DETALHAMENTO DO PRODUTO: O PROCESSO DE REVISÃO DO PLANO ESTADUAL DE HABITAÇÃO DE MINAS GERAIS – PEH MG VISA COLOCÁ-LO COMO FERRAMENTA DE TRABALHO E PRINCIPALMENTE COMO DIRETRIZ PARA AS AÇÕES DE GOVERNO, NAS RESOLUÇÕES DE PROBLEMAS NO QUE TANGE À HABITAÇÃO. O PEH DEVERÁ CONTER UM DIAGNÓSTICO DETALHADO DA SITUAÇÃO ATUAL DA OFERTA E DÉFICIT HABITACIONAL, PROGNÓSTICOS, DEFINIÇÃO DE PROGRAMAS/ PROJETOS E AÇÕES PARA ALCANÇAR OS OBJETIVOS E METAS QUE PROPICIEM A REDUÇÃO DO DÉFICIT HABITACIONAL QUANTITATIVO E QUALITATIVO NO ESTADO DE MINAS GERAIS.

PÚBLICO ALVO: ADMINISTRAÇÃO PÚBLICA ESTADUAL

FINALIDADE: ESTABELECEER DIRETRIZES E ORIENTAÇÕES PARA QUE OS INVESTIMENTOS E AÇÕES REALIZADOS PELO ESTADO NA ÁREA DE HABITAÇÃO DE INTERESSE SOCIAL OCORRAM DE FORMA INTEGRADA E SISTÊMICA, BEM COMO FORNECER SUPORTE ÀS ATIVIDADES NECESSÁRIAS À SUA EXECUÇÃO E IMPLEMENTAÇÃO.

Territórios	Físico			Orçamentário		
	Programado PPAG	Executado Jan/Jun	%	Programado PPAG	Executado Jan/Jun	%
Metropolitano	1	0	0,00	1.000,00	0,00	0,00
Total	1	0	0,00	1.000,00	0,00	0,00

4101 - FUNDO ESTADUAL DE HABITAÇÃO

AÇÃO : 4414 - SEGURANÇA PÚBLICA - PROVIMENTO DE HABITAÇÃO

Ação de Acompanhamento Geral

Produto : FINANCIAMENTO CONCEDIDO

Unidade de Medida : UNIDADE

DETALHAMENTO DO PRODUTO: CONTRATO DE FINANCIAMENTO DEVIDAMENTE REGISTRADO PARA LIBERAÇÃO DO RECURSO CORRESPONDENTE

PÚBLICO ALVO: SERVIDORES DO SISTEMA DE DEFESA SOCIAL COM NECESSIDADES DE ATENDIMENTO HABITACIONAL

FINALIDADE: VIABILIZAR O FINANCIAMENTO DE UNIDADES HABITACIONAIS DESTINADAS ÀS FAMÍLIAS DE POLICIAIS CIVIS E AGENTES PENITENCIÁRIOS E SOCIOEDUCATIVOS, EM CONDIÇÕES FLEXÍVEIS E COMPATÍVEIS COM A REALIDADE E NECESSIDADE DOS SERVIDORES.

Territórios	Físico			Orçamentário		
	Programado PPAG	Executado Jan/Jun	%	Programado PPAG	Executado Jan/Jun	%
Multiterritorial	1	0	0,00	833.000,00	289.530,59	34,76
Total	1	0	0,00	833.000,00	289.530,59	34,76

RELATÓRIO INSTITUCIONAL DE MONITORAMENTO
DEMONSTRATIVO DE EXECUÇÃO FÍSICA E FINANCEIRA - JAN A JUN
INFRAESTRUTURA E LOGÍSTICA

AÇÃO : 4418 - CONSTRUÇÃO DE HABITAÇÃO DE INTERESSE SOCIAL

Ações de Acompanhamento Intensivo

Produto : UNIDADE HABITACIONAL ENTREGUE

Unidade de Medida : UNIDADE HABITACIONAL

DETALHAMENTO DO PRODUTO: UNIDADE HABITACIONAL DE NO MÍNIMO 40 M2, COMPOSTA DE 2 QUARTOS, UMA SALA, COZINHA, BANHEIRO E ÁREA DE SERVIÇO EXTERNA, COM INSTALAÇÃO DE SISTEMA DE AQUECIMENTO SOLAR, ACESSIBILIDADE, DOTADA DE INFRA-ESTRUTURA BÁSICA (ÁGUA, ENERGIA E ESGOTO), ALÉM DE VIAS COM REVESTIMENTO PRIMÁRIO E SISTEMA DE ABASTECIMENTO DE ÁGUA, ESGOTAMENTO SANITÁRIO, REDE DE DISTRIBUIÇÃO DE ENERGIA ELÉTRICA E ILUMINAÇÃO PÚBLICA.

PÚBLICO ALVO: POPULAÇÃO COM RENDA MENSAL ATÉ TRÊS SALÁRIOS MÍNIMOS

FINALIDADE: VIABILIZAR O ACESSO À HABITAÇÃO PARA A POPULAÇÃO DE BAIXA RENDA MELHORANDO OS NÍVEIS DE POBREZA E A CONDIÇÃO DE VIDA DESTA FAIXA DE POPULAÇÃO.

Territórios	Físico			Orçamentário		
	Programado PPAG	Executado Jan/Jun	%	Programado PPAG	Executado Jan/Jun	%
Alto Jequitinhonha	20	0	0,00	2.460.108,00	40.836,57	1,66
Caparaó	21	0	0,00	2.583.119,00	0,00	0,00
Central	21	0	0,00	2.583.119,00	0,00	0,00
Mata	21	0	0,00	2.583.119,00	0,00	0,00
Médio e Baixo Jequitinhonha	21	0	0,00	2.583.119,00	51.553,14	2,00
Metropolitano	21	0	0,00	2.583.119,00	0,00	0,00
Mucuri	21	0	0,00	2.583.119,00	24.231,19	0,94
Multiterritorial	0	65	-	0,00	7.621.665,94	-
Noroeste	21	0	0,00	2.583.119,00	0,00	0,00
Norte	21	0	0,00	2.583.119,00	83.052,35	3,22
Oeste	21	0	0,00	2.583.119,00	0,00	0,00
Sudoeste	21	0	0,00	2.583.119,00	0,00	0,00
Sul	21	0	0,00	2.583.119,00	0,00	0,00
Triângulo Norte	21	0	0,00	2.583.119,00	0,00	0,00
Triângulo Sul	21	0	0,00	2.583.118,00	0,00	0,00
Vale do Aço	20	40	200,00	2.460.108,00	0,00	0,00
Vale do Rio Doce	21	0	0,00	2.583.119,00	0,00	0,00
Vertentes	21	0	0,00	2.583.119,00	0,00	0,00
Total	355	105	29,58	43.667.000,00	7.821.339,19	17,91

AÇÃO : 4443 - CONCESSÃO DE SUBSÍDIO TEMPORÁRIO PARA AUXÍLIO HABITACIONAL

Ações de Acompanhamento Geral

Produto : AUXÍLIO CONCEDIDO

Unidade de Medida : AUXÍLIO

DETALHAMENTO DO PRODUTO: AUXÍLIO MENSAL CONCEDIDO À FAMÍLIA, POR TEMPO DETERMINADO, NO VALOR DEFINIDO PELA COHAB COM OU SEM CONTRAPARTIDA PELA FAMÍLIA, FAMÍLIAS E/OU INDIVÍDUOS EM SITUAÇÃO DE VULNERABILIDADE E RISCO SOCIAL

PÚBLICO ALVO: FAMÍLIAS E/OU INDIVÍDUOS EM SITUAÇÃO DE VULNERABILIDADE E RISCO SOCIAL

FINALIDADE: CONCEDER, EM CARATER EMERGENCIAL E TEMPORÁRIO, DE AUXÍLIO HABITACIONAL EVENTUAL, ATRAVÉS DE PROVISÃO SUPLEMENTAR E PROVISÓRIA ÀS FAMÍLIAS QUE SE ENCONTRAM EM SITUAÇÃO HABITACIONAL DE EMERGÊNCIA E DE VULNERABILIDADE TEMPORÁRIA.

Territórios	Físico			Orçamentário		
	Programado PPAG	Executado Jan/Jun	%	Programado PPAG	Executado Jan/Jun	%
Metropolitano	1	0	0,00	1.000,00	0,00	0,00
Total	1	0	0,00	1.000,00	0,00	0,00

SAÚDE E PROTEÇÃO SOCIAL

RELATÓRIO INSTITUCIONAL DE MONITORAMENTO
DEMONSTRATIVO DE EXECUÇÃO FÍSICA E FINANCEIRA - JAN A JUN
SAÚDE E PROTEÇÃO SOCIAL

PROGRAMA : 018 - ASSISTÊNCIA HEMATOLÓGICA E HEMOTERÁPICA

Programa Unissetorial

UNIDADE RESPONSÁVEL : 2321 - FUNDAÇÃO CENTRO DE HEMATOLOGIA E HEMOTERAPIA DE MINAS GERAIS

OBJETIVO DO PROGRAMA : A FUNDAÇÃO CENTRO DE HEMATOLOGIA E HEMOTERAPIA DE MINAS GERAIS (HEMOMINAS) É A EXECUTORA DAS DIRETRIZES ESTABELECIDAS PELA POLÍTICA ESTADUAL DE SAÚDE EM RELAÇÃO À HEMOTERAPIA E HEMATOLOGIA, NO ESTADO DE MINAS GERAIS, SENDO, PORTANTO, A RESPONSÁVEL POR OFERTAR E COORDENAR A DISTRIBUIÇÃO DE HEMOCOMPONENTES E HEMODERIVADOS A REDE PÚBLICA E HOSPITAIS CONTRATANTES; REALIZAR ATENDIMENTO AMBULATORIAL COM EQUIPE MULTIDISCIPLINAR A PACIENTES PORTADORES DE COAGULOPATIAS E HEMOGLOBINOPATIAS; FORNECER BOLSAS DE PLASMA PARA PRODUÇÃO DE HEMODERIVADOS EM CONSONÂNCIA COM AS DIRETRIZES ESTABELECIDAS; REALIZAR TREINAMENTO DOS FUNCIONÁRIOS E EQUIPES DAS AGÊNCIAS TRANSFUSIONAIS DOS HOSPITAIS CONVENIADOS VISANDO MELHORIA CONTÍNUA E AMPLIAÇÃO DA COBERTURA DOS SERVIÇOS NAS RESPECTIVAS ÁREAS.

Territórios	Orçamentário		
	Programado PPAG	Executado Jan/Jun	%
Alto Jequitinhonha	1.683.080,00	288.016,95	17,11
Caparaó	5.316.716,00	1.145.859,10	21,55
Mata	12.225.919,00	3.075.660,99	25,16
Metropolitano	42.816.412,00	10.813.548,65	25,26
Mucuri	0,00	34.637,26	-
Multiterritorial	0,00	87.825,23	-
Noroeste	2.970.833,00	718.215,45	24,18
Norte	6.732.319,00	1.634.945,44	24,29
Oeste	6.597.480,00	1.645.308,08	24,94
Sudoeste	3.441.160,00	881.710,85	25,62
Sul	9.964.515,00	2.781.853,31	27,92
Triângulo Norte	9.817.026,00	2.411.988,52	24,57
Triângulo Sul	5.686.986,00	1.344.169,01	23,64
Vale do Aço	0,00	50.837,26	-
Vale do Rio Doce	4.371.975,00	880.170,62	20,13
Vertentes	4.858.996,00	675.274,35	13,90
Total	116.483.417,00	28.470.021,07	24,44

AÇÕES DO PROGRAMA POR UNIDADE ORÇAMENTÁRIA

2321 - FUNDAÇÃO CENTRO DE HEMATOLOGIA E HEMOTERAPIA DE MINAS GERAIS

AÇÃO : 2123 - CONSTRUÇÃO, AMPLIAÇÃO, ADEQUAÇÃO E MANUTENÇÃO DA INFRAESTRUTURA FÍSICA

Ação de Acompanhamento Geral

Produto : UNIDADE ADEQUADA

Unidade de Medida : UNIDADE

DETALHAMENTO DO PRODUTO: UNIDADE DA FUNDAÇÃO HEMOMINAS BENEFICIADA COM REFORMA, CONSTRUÇÃO, NOVOS EQUIPAMENTOS TÉCNICOS E DE INFORMÁTICA E COM NOVOS MOBILIÁRIOS PADRONIZADOS, TÉCNICOS E ADMINISTRATIVOS.

PÚBLICO ALVO: SERVIDORES, DOADORES, PACIENTES DO SUS ATENDIDOS NOS AMBULATÓRIOS DA FUNDAÇÃO HEMOMINAS

FINALIDADE: PROPORCIONAR AOS SERVIDORES AMBIENTES ADEQUADOS PARA PRESTAÇÃO DOS SERVIÇOS E PRODUÇÃO DE HEMOCOMPONENTES NO ATENDIMENTO DAS NECESSIDADES DOS DOADORES E DOS PACIENTES MINEIROS.

Territórios	Físico			Orçamentário		
	Programado PPAG	Executado Jan/Jun	%	Programado PPAG	Executado Jan/Jun	%
Alto Jequitinhonha	1	1	100,00	50.000,00	1.462,83	2,93
Caparaó	2	2	100,00	848.609,00	5.491,95	0,65
Mata	2	1	50,00	250.000,00	8.613,93	3,45
Metropolitano	3	5	166,67	300.000,00	1.136.529,52	378,84
Mucuri	0	1	-	0,00	34.637,26	-
Multiterritorial	0	0	-	0,00	87.825,23	-
Noroeste	1	1	100,00	175.000,00	3.462,74	1,98
Norte	1	1	100,00	200.000,00	1.130,00	0,57
Oeste	1	1	100,00	100.000,00	4.598,04	4,60
Sudoeste	1	0	0,00	175.000,00	186,65	0,11
Sul	2	4	200,00	1.800.567,00	74.544,84	4,14
Triângulo Norte	2	1	50,00	200.000,00	9.453,32	4,73
Triângulo Sul	2	1	50,00	300.000,00	17.205,05	5,74
Vale do Aço	0	1	-	0,00	50.837,26	-
Vale do Rio Doce	1	1	100,00	200.000,00	22.871,88	11,44
Vertentes	1	1	100,00	2.028.324,00	34.637,26	1,71
Total	20	22	110,00	6.627.500,00	1.493.487,76	22,53

RELATÓRIO INSTITUCIONAL DE MONITORAMENTO
DEMONSTRATIVO DE EXECUÇÃO FÍSICA E FINANCEIRA - JAN A JUN
SAÚDE E PROTEÇÃO SOCIAL

AÇÃO : 4037 - DESENVOLVIMENTO DO PROGRAMA DE SANGUE E HEMODERIVADOS

Ação de Acompanhamento Geral

Produto : HEMOCOMPONENTE PRODUZIDO **Unidade de Medida : BOLSA**

DETALHAMENTO DO PRODUTO: HEMOCOMPONENTES: BOLSAS DE CONCENTRADO DE HEMÁCIAS, PLAQUETAS, PLASMA E CRIOPRECIPITADOS.

PÚBLICO ALVO: AGÊNCIAS, ASSISTÊNCIAS TRANSFUSIONAIS, HOSPITAIS CONTRATANTES, REDE PÚBLICA, AMBULATÓRIO PRÓPRIO E PACIENTES PORTADORES DE HEMOGLOBINOPATIAS E COAGULOPATIAS

FINALIDADE: ATENDER AS DIRETRIZES DO GOVERNO DO ESTADO, GARANTINDO A EXECUÇÃO DAS POLÍTICAS PÚBLICAS NA ÁREA DE HEMOTERAPIA E HEMATOLOGIA, OFERTANDO HEMOCOMPONENTES E HEMODERIVADOS DE QUALIDADE DENTRO DOS PARÂMETROS LEGAIS EXIGIDOS, ADEQUANDO À DEMANDA DA REDE PÚBLICA E CONTRATANTES. É FINALIDADE TAMBÉM, REALIZAR ATENDIMENTO EM AMBULATÓRIOS PRÓPRIOS E HOSPITALARES A PACIENTES PORTADORES DE COAGULOPATIAS E HEMOGLOBINOPATIAS, PROPORCIONANDO AO MESMO MELHOR QUALIDADE DE VIDA.

Territórios	Físico			Orçamentário		
	Programado PPAG	Executado Jan/Jun	%	Programado PPAG	Executado Jan/Jun	%
Alto Jequitinhonha	11.475	4.088	35,63	1.633.080,00	286.554,12	17,55
Caparaó	31.396	16.732	53,29	4.468.107,00	1.140.367,15	25,52
Mata	84.150	45.050	53,54	11.975.919,00	3.067.047,06	25,61
Metropolitano	280.775	142.718	50,83	39.958.924,00	9.348.773,89	23,40
Noroeste	19.645	10.476	53,33	2.795.833,00	714.752,71	25,56
Norte	45.900	24.069	52,44	6.532.319,00	1.633.815,44	25,01
Oeste	45.655	25.359	55,54	6.497.480,00	1.640.710,04	25,25
Sudoeste	22.950	13.661	59,53	3.266.160,00	881.524,20	26,99
Sul	57.365	40.502	70,60	8.163.948,00	2.707.308,47	33,16
Triângulo Norte	67.575	35.666	52,78	9.617.026,00	2.402.535,20	24,98
Triângulo Sul	37.852	18.926	50,00	5.386.986,00	1.326.963,96	24,63
Vale do Rio Doce	29.315	12.253	41,80	4.171.975,00	857.298,74	20,55
Vertentes	19.890	9.526	47,89	2.830.672,00	640.637,09	22,63
Total	753.943	399.026	52,93	107.298.429,00	26.648.288,07	24,84

AÇÃO : 4612 - CENTRO DE TECIDOS BIOLÓGICOS DE MINAS GERAIS - CETEBIO

Ações de Acompanhamento Intensivo

Produto : PRODUTO MÉDICO DE ORIGEM HUMANA **Unidade de Medida : UNIDADE**

DETALHAMENTO DO PRODUTO: PRODUTO MÉDICO DE ORIGEM HUMANA PROCESSADO PARA UTILIZAÇÃO EM TRANSPLANTES, PODENDO SER CÉLULAS PROGENITORAS HEMATOPOÉTICAS, PELE, MEMBRANA AMNIÓTICA, TECIDOS MUSCULO ESQUELÉTICOS E CARDIOVASCULARES, IMPLANTES E PROCEDIMENTOS DE ALTA COMPLEXIDADE, NO ÂMBITO DO SISTEMA DE SAÚDE PÚBLICA DO ESTADO DE MINAS GERAIS. DISPONIBILIZAR PARA UTILIZAÇÃO TERAPÊUTICA EM DIVERSAS ESPECIALIDADES: HEMOTERAPIA, CIRURGIA PLÁSTICA, OFTALMOLOGIA, ORTOPEDIA, CIRURGIA CARDIOVASCULAR E NA ÁREA DE ODONTOLOGIA.

PÚBLICO ALVO: HOSPITAIS CREDENCIADOS DO SUS, ESTABELECIMENTOS DE SAÚDE CONVENIADOS À FUNDAÇÃO HEMOMINAS E PACIENTES

FINALIDADE: DISPONIBILIZAR PRODUTOS MÉDICOS DE ORIGEM HUMANA - CÉLULAS PROGENITORAS HEMATOPOÉTICAS, PELE, MEMBRANA AMNIÓTICA, TECIDOS MUSCULO ESQUELÉTICOS E CARDIOVASCULARES - PARA UTILIZAÇÃO EM TRANSPLANTES, IMPLANTES E PROCEDIMENTOS DE ALTA COMPLEXIDADE, NO ÂMBITO DO SISTEMA DE SAÚDE PÚBLICA DO ESTADO DE MINAS GERAIS. DISPONIBILIZADOS PARA UTILIZAÇÃO TERAPÊUTICA EM DIVERSAS ESPECIALIDADES: HEMATOLOGIA, CIRURGIA PLÁSTICA, OFTALMOLOGIA, ORTOPEDIA E CIRURGIA CARDIOVASCULAR E NA ÁREA DE ODONTOLOGIA.

Territórios	Físico			Orçamentário		
	Programado PPAG	Executado Jan/Jun	%	Programado PPAG	Executado Jan/Jun	%
Metropolitano	264	135	51,14	2.557.488,00	328.245,24	12,83
Total	264	135	51,14	2.557.488,00	328.245,24	12,83

RELATÓRIO INSTITUCIONAL DE MONITORAMENTO
DEMONSTRATIVO DE EXECUÇÃO FÍSICA E FINANCEIRA - JAN A JUN
SAÚDE E PROTEÇÃO SOCIAL

PROGRAMA : 022 - POLÍTICAS DE PROTEÇÃO DE DIREITOS HUMANOS

Programa Multissetorial

UNIDADE RESPONSÁVEL : 1651 - SECRETARIA DE ESTADO DE DIREITOS HUMANOS, PARTICIPAÇÃO SOCIAL E CIDADANIA

OBJETIVO DO PROGRAMA : PROMOVER PROTEÇÃO DE DIREITOS HUMANOS, POR MEIO DA PREVENÇÃO E REPARAÇÃO A VIOLAÇÕES DE DIREITOS HUMANOS, ESPECIALMENTE NO QUE SE REFERE A VÍTIMAS, TESTEMUNHAS, CRIANÇAS, ADOLESCENTES E DEFENSORES DE DIREITOS HUMANOS AMEAÇADOS DE MORTE OU EM GRAVE COAÇÃO, BEM COMO A INDENIZAÇÃO A VÍTIMAS DE PRÁTICAS DE TORTURA COMETIDAS POR AGENTES PÚBLICOS NO PERÍODO DA DITADURA MILITAR.

Territórios	Orçamentário		
	Programado PPAG	Executado Jan/Jun	%
Multiterritorial	8.202.522,00	2.507.202,97	30,57
Total	8.202.522,00	2.507.202,97	30,57

AÇÕES DO PROGRAMA POR UNIDADE ORÇAMENTÁRIA

1651 - SECRETARIA DE ESTADO DE DIREITOS HUMANOS, PARTICIPAÇÃO SOCIAL E CIDADANIA

AÇÃO : 4043 - PROGRAMA DE PROTEÇÃO A CRIANÇAS E ADOLESCENTES AMEAÇADOS DE MORTE - PPCAAM

Ação de Acompanhamento Geral

Ação com meta física não cumulativa

Produto : PESSOA ATENDIDA / PROTEGIDA

Unidade de Medida : PESSOA

DETALHAMENTO DO PRODUTO : CRIANÇA OU ADOLESCENTE ATÉ 18 ANOS, OU ATÉ 21 SE EGRESSO DO SISTEMA SOCIOEDUCATIVO ACOMPANHADO OU NÃO DE SEU NÚCLEO FAMILIAR

PÚBLICO ALVO : PESSOAS AMEAÇADAS

FINALIDADE : PROTEGER CRIANÇA OU ADOLESCENTE AMEAÇADOS DE MORTE, OU ATÉ 21 SE EGRESSO DO SISTEMA SOCIOEDUCATIVO, ACOMPANHADOS OU NÃO DE SEU NÚCLEO FAMILIAR.

Territórios	Físico			Orçamentário		
	Programado PPAG	Executado Jan/Jun	%	Programado PPAG	Executado Jan/Jun	%
Multiterritorial	30	38	126,67	3.323.022,00	1.363.066,80	41,02
Total	30	38	126,67	3.323.022,00	1.363.066,80	41,02

AÇÃO : 4044 - PROGRAMA DE PROTEÇÃO A VÍTIMAS E TESTEMUNHAS AMEAÇADAS - PROVITA

Ação de Acompanhamento Geral

Ação com meta física não cumulativa

Produto : PESSOA ATENDIDA / PROTEGIDA

Unidade de Medida : PESSOA

DETALHAMENTO DO PRODUTO : TESTEMUNHAS, VÍTIMAS E RÉU COLABORADOR E SEU NÚCLEO FAMILIAR AMEAÇADO EM FUNÇÃO DE COLABORAÇÃO COM INVESTIGAÇÃO CRIMINAL OU PROCESSO PENAL

PÚBLICO ALVO : PESSOAS AMEAÇADAS

FINALIDADE : PROTEGER TESTEMUNHA, VÍTIMA OU RÉU COLABORADOR E SEUS NÚCLEOS FAMILIARES EM FUNÇÃO DE EXPOSIÇÃO À COAÇÃO OU GRAVE AMEAÇA CAUSADAS PELA COLABORAÇÃO COM INVESTIGAÇÃO CRIMINAL OU PROCESSO PENAL.

Territórios	Físico			Orçamentário		
	Programado PPAG	Executado Jan/Jun	%	Programado PPAG	Executado Jan/Jun	%
Multiterritorial	50	48	96,00	2.900.000,00	1.144.136,17	39,45
Total	50	48	96,00	2.900.000,00	1.144.136,17	39,45

RELATÓRIO INSTITUCIONAL DE MONITORAMENTO
DEMONSTRATIVO DE EXECUÇÃO FÍSICA E FINANCEIRA - JAN A JUN
SAÚDE E PROTEÇÃO SOCIAL

AÇÃO : 4045 - PROGRAMA DE PROTEÇÃO AOS DEFENSORES DE DIREITOS HUMANOS - PPDDH

Ação de Acompanhamento Geral

Ação com meta física não cumulativa

Produto : PESSOA ATENDIDA / PROTEGIDA **Unidade de Medida : PESSOA**

DETALHAMENTO DO PRODUTO: DEFENSOR DE DIREITOS HUMANOS AMEAÇADO EM FUNÇÃO DE SUA ATUAÇÃO EM DEFESA DE DIREITOS HUMANOS

PÚBLICO ALVO: PESSOAS AMEAÇADAS

FINALIDADE: PROMOVER A PROTEÇÃO A DEFENSOR OU DEFENSORA DE DIREITOS HUMANOS AMEAÇADO EM FUNÇÃO DE SUA ATUAÇÃO EM DEFESA DE DIREITOS HUMANOS

Territórios	Físico			Orçamentário		
	Programado PPAG	Executado Jan/Jun	%	Programado PPAG	Executado Jan/Jun	%
Multiterritorial	46	65	141,30	878.500,00	0,00	0,00
Total	46	65	141,30	878.500,00	0,00	0,00

AÇÃO : 4047 - INDENIZAÇÕES A VÍTIMAS DE VIOLAÇÃO DE DIREITOS HUMANOS

Ação de Acompanhamento Geral

Produto : PESSOA BENEFICIADA **Unidade de Medida : PESSOA**

DETALHAMENTO DO PRODUTO: PESSOA BENEFICIADA COM PAGAMENTO DE INDENIZAÇÃO A PARTIR DO DEFERIMENTO PELA COMISSÃO ESTADUAL DE INDENIZAÇÃO ÀS VÍTIMAS.

PÚBLICO ALVO: VÍTIMAS DE VIOLAÇÃO DOS DIREITOS HUMANOS

FINALIDADE: REALIZAR REPARAÇÃO PECUNIÁRIA, POR MEIO DE PAGAMENTO DE INDENIZAÇÕES, ÀS VÍTIMAS DE VIOLAÇÃO DE DIREITOS HUMANOS, COMO TORTURA PRATICADA POR AGENTES DO ESTADO.

Territórios	Físico			Orçamentário		
	Programado PPAG	Executado Jan/Jun	%	Programado PPAG	Executado Jan/Jun	%
Multiterritorial	1	0	0,00	1.000,00	0,00	0,00
Total	1	0	0,00	1.000,00	0,00	0,00

AÇÃO : 4206 - ENFRENTAMENTO À VIOLÊNCIA CONTRA A MULHER

Ação de Acompanhamento Geral

Produto : PESSOA ATENDIDA / PROTEGIDA **Unidade de Medida : PESSOA**

DETALHAMENTO DO PRODUTO: AÇÃO NOVA REFERENTE À EMENDA 173.

PÚBLICO ALVO: MULHERES VÍTIMAS DE VIOLÊNCIA

FINALIDADE: PROMOVER AÇÕES DE ENFRENTAMENTO A TODAS AS FORMAS DE VIOLÊNCIA CONTRA AS MULHERES DO CAMPO E DA CIDADE

Territórios	Físico			Orçamentário		
	Programado PPAG	Executado Jan/Jun	%	Programado PPAG	Executado Jan/Jun	%
Multiterritorial	400	0	0,00	900.000,00	0,00	0,00
Total	400	0	0,00	900.000,00	0,00	0,00

RELATÓRIO INSTITUCIONAL DE MONITORAMENTO
DEMONSTRATIVO DE EXECUÇÃO FÍSICA E FINANCEIRA - JAN A JUN
SAÚDE E PROTEÇÃO SOCIAL

AÇÃO : 4232 - ATENÇÃO AO IMIGRANTE E ENFRENTAMENTO AO TRÁFICO DE PESSOAS E TRABALHO ESCRAVO

Ação de Acompanhamento Geral

Produto : AÇÃO EXECUTADA **Unidade de Medida : AÇÃO**

DETALHAMENTO DO PRODUTO: AÇÃO NOVA REFERENTE À EMENDA 171.

PÚBLICO ALVO: VÍTIMAS DE VIOLAÇÃO DOS DIREITOS HUMANOS

FINALIDADE: FOMENTAR AS AÇÕES DE ATENÇÃO AOS DIREITOS VIOLADOS EM DECORRÊNCIA DE FLUXOS MIGRATÓRIOS, BEM COMO DE ENFRENTAMENTO AO TRÁFICO DE PESSOAS E TRABALHO ESCRAVO, INCLUSIVE O INFANTIL, NO ÂMBITO DO PROGRAMA DE ENFRENTAMENTO AO TRÁFICO DE PESSOAS E DO COMITÊ INTERINSTITUCIONAL DE ENFRENTAMENTO AO TRÁFICO DE PESSOAS.

Territórios	Físico			Orçamentário		
	Programado PPAG	Executado Jan/Jun	%	Programado PPAG	Executado Jan/Jun	%
Multiterritorial	1	0	0,00	100.000,00	0,00	0,00
Total	1	0	0,00	100.000,00	0,00	0,00

AÇÃO : 4280 - PROTEÇÃO EMERGENCIAL ÀS PESSOAS AMEAÇADAS

Ação de Acompanhamento Geral

Produto : PESSOA ATENDIDA / PROTEGIDA **Unidade de Medida : PESSOA**

DETALHAMENTO DO PRODUTO: AÇÃO NOVA REFERENTE À EMENDA 170.

PÚBLICO ALVO: PESSOAS AMEAÇADAS

FINALIDADE: GARANTIR ATENDIMENTO EMERGENCIAL ÀS PESSOAS EM SITUAÇÃO DE AMEAÇA TAIS COMO: POPULAÇÃO EM SITUAÇÃO DE RUA, JOVENS, TRAVESTIS E TRANSEXUAIS, MULHERES EM SITUAÇÃO DE VIOLÊNCIA, DENTRE OUTROS PÚBLICOS.

Territórios	Físico			Orçamentário		
	Programado PPAG	Executado Jan/Jun	%	Programado PPAG	Executado Jan/Jun	%
Multiterritorial	1	0	0,00	100.000,00	0,00	0,00
Total	1	0	0,00	100.000,00	0,00	0,00

PROGRAMA : 030 - VIGILÂNCIA LABORATORIAL EM SAÚDE PÚBLICA

Programa Unissetorial

UNIDADE RESPONSÁVEL : 2261 - FUNDAÇÃO EZEQUIEL DIAS

OBJETIVO DO PROGRAMA : PROMOVER AÇÕES DE VIGILÂNCIA LABORATORIAL EM SAÚDE PÚBLICA COM BASE NA ANÁLISE PERMANENTE DOS CENÁRIOS EPIDEMIOLÓGICO, AMBIENTAL, SANITÁRIO E DA SAÚDE DO TRABALHADOR, VISANDO AÇÕES DE PREVENÇÃO, TRATAMENTO E CONTROLE DE RISCOS E DANOS À SAÚDE DA POPULAÇÃO, O QUE INCLUI TANTO A ABORDAGEM INDIVIDUAL COMO COLETIVA.

Territórios	Orçamentário		
	Programado PPAG	Executado Jan/Jun	%
Metropolitano	10.000.000,00	2.067.617,33	20,68
Multiterritorial	30.000,00	0,00	0,00
Total	10.030.000,00	2.067.617,33	20,61

AÇÕES DO PROGRAMA POR UNIDADE ORÇAMENTÁRIA

2261 - FUNDAÇÃO EZEQUIEL DIAS

AÇÃO : 4054 - ATENDIMENTO DAS DEMANDAS ESPONTÂNEAS E PACTUADAS DE ANÁLISES LABORATORIAIS DE INTERESSE DA SAÚDE PÚBLICA

Ações de Acompanhamento Intensivo

Produto : ANÁLISES LABORATORIAIS REALIZADAS

Unidade de Medida : UNIDADE

DETALHAMENTO DO PRODUTO: RESULTADOS DE ANÁLISES LABORATORIAIS EXPRESSOS COM EXATIDÃO, CLAREZA, OBJETIVIDADE, OBTIDOS A PARTIR DE METODOLOGIAS ANALÍTICAS ESPECÍFICAS E APROPRIADAS ATENDENDO AOS REQUISITOS DE GARANTIA DA QUALIDADE DOS RESULTADOS. OS RESULTADOS DAS ANÁLISES EVIDENCIAM AS CONDIÇÕES DA AMOSTRA E DA SAÚDE DO PACIENTE, POSSUEM TODA A INFORMAÇÃO SOLICITADA PELAS VIGILÂNCIAS, NECESSÁRIAS À INTERPRETAÇÃO DOS RESULTADOS E A MELHOR TOMADA DE DECISÃO, DENTRO DAS NORMAS E LEGISLAÇÃO PERTINENTE. A QUANTIDADE DE ANÁLISES REALIZADAS PODE VARIAR EM FUNÇÃO DAS DEMANDAS ESPONTÂNEAS E PACTUADAS COM A VIGILÂNCIA EM SAÚDE, DA OCORRÊNCIA OU NÃO DAS DOENÇAS E AGRAVOS.

PÚBLICO ALVO: POPULAÇÃO MINEIRA

FINALIDADE: SUBSIDIAR AS TOMADAS DE DECISÕES NA PREVENÇÃO, TRATAMENTO E CONTROLE DE RISCOS E DANOS À SAÚDE DA POPULAÇÃO POR MEIO DAS INFORMAÇÕES GERADAS PELAS ANÁLISES LABORATORIAIS PARA O DIAGNÓSTICO DE DOENÇAS E AGRAVOS DE INTERESSE DA SAÚDE PÚBLICA, O MONITORAMENTO DA QUALIDADE DOS PRODUTOS SUJEITOS AO CONTROLE SANITÁRIO, QUALIDADE DA ÁGUA PARA CONSUMO HUMANO E DA SAÚDE DO TRABALHADOR.

Territórios	Físico			Orçamentário		
	Programado PPAG	Executado Jan/Jun	%	Programado PPAG	Executado Jan/Jun	%
Metropolitano	460.000	184.446	40,10	10.000.000,00	2.066.429,78	20,66
Total	460.000	184.446	40,10	10.000.000,00	2.066.429,78	20,66

AÇÃO : 4352 - FORTALECIMENTO DA REDE DE LABORATÓRIOS DE SAÚDE PÚBLICA

Ação de Acompanhamento Geral

Produto : ATIVIDADE DESENVOLVIDA

Unidade de Medida : ATIVIDADE

DETALHAMENTO DO PRODUTO: O PRODUTO ESTÁ RELACIONADO COM O NÚMERO DE CAPACITAÇÕES E SUPERVISÕES PREVISTAS PARA SEREM DESENVOLVIDAS NOS LABORATÓRIOS DA REDE DE SAÚDE PÚBLICA..

PÚBLICO ALVO: LABORATÓRIOS DE SAÚDE PÚBLICA

FINALIDADE: FORTALECER OS LABORATÓRIOS QUE COMPÕEM A REDE ESTADUAL DE LABORATÓRIOS DE SAÚDE PÚBLICA - RELSP/MG PARA PROPICIAR A DESCENTRALIZAÇÃO COM QUALIDADE E SEGURANÇA DAS ANÁLISES LABORATORIAIS DE BAIXA COMPLEXIDADE.

Territórios	Físico			Orçamentário		
	Programado PPAG	Executado Jan/Jun	%	Programado PPAG	Executado Jan/Jun	%
Metropolitano	0	3	-	0,00	1.187,55	-
Multiterritorial	10	0	0,00	30.000,00	0,00	0,00
Total	10	3	30,00	30.000,00	1.187,55	3,96

RELATÓRIO INSTITUCIONAL DE MONITORAMENTO
DEMONSTRATIVO DE EXECUÇÃO FÍSICA E FINANCEIRA - JAN A JUN
SAÚDE E PROTEÇÃO SOCIAL

PROGRAMA : 036 - PROMOÇÃO DA CIDADANIA E PARTICIPAÇÃO SOCIAL

Programa Multissetorial

UNIDADE RESPONSÁVEL : 1651 - SECRETARIA DE ESTADO DE DIREITOS HUMANOS, PARTICIPAÇÃO SOCIAL E CIDADANIA

OBJETIVO DO PROGRAMA : MOBILIZAR, PROMOVER E ARTICULAR POLÍTICAS PÚBLICAS DE PROMOÇÃO DE DIREITOS HUMANOS E CIDADANIA, PROPICIANDO AOS CIDADÃOS O ACESSO AOS SEUS DIREITOS E A PARTICIPAÇÃO SOCIAL.

Territórios	Orçamentário		
	Programado PPAG	Executado Jan/Jun	%
Alto Jequitinhonha	3.000,00	615,00	20,50
Caparaó	3.000,00	838,50	27,95
Central	12.000,00	0,00	0,00
Mata	288.000,00	37.048,70	12,86
Médio e Baixo Jequitinhonha	3.000,00	1.020,00	34,00
Metropolitano	2.466.728,00	623.383,29	25,27
Mucuri	503.000,00	0,00	0,00
Multiterritorial	9.306.150,00	1.271.370,73	13,66
Noroeste	3.000,00	0,00	0,00
Norte	503.000,00	2.124,55	0,42
Oeste	3.000,00	37,50	1,25
Sudoeste	3.000,00	0,00	0,00
Sul	3.000,00	0,00	0,00
Triângulo Norte	673.000,00	72.243,40	10,73
Triângulo Sul	3.000,00	442,50	14,75
Vale do Aço	3.000,00	1.192,50	39,75
Vale do Rio Doce	3.000,00	0,00	0,00
Vertentes	3.000,00	187,50	6,25
Total	13.784.878,00	2.010.504,17	14,58

AÇÕES DO PROGRAMA POR UNIDADE ORÇAMENTÁRIA

1491 - SECRETARIA DE ESTADO DE GOVERNO

AÇÃO : 2146 - PROMOÇÃO DO DIREITO DO CONSUMIDOR

Ação de Acompanhamento Geral

Ação com meta física não cumulativa

Produto : RELATÓRIO DE ACOMPANHAMENTO ELABORADO

Unidade de Medida : UNIDADE

DETALHAMENTO DO PRODUTO: AÇÃO EDUCACIONAL, SENDO QUE SERÁ CONSIDERADA AÇÃO EDUCACIONAL: CURSOS, PALESTRAS, EVENTOS DE DIVULGAÇÃO, DISTRIBUIÇÃO DE MATERIAIS INFORMATIVOS. ELABORAÇÃO DE UM RELATÓRIO CONTENDO O DETALHAMENTO DE TODAS AS ATIVIDADES EXECUTADAS, DEMONSTRANDO O DESENVOLVIMENTO AO LONGO DO ANO.

PÚBLICO ALVO: CONSUMIDORES DO ESTADO DE MINAS GERAIS

FINALIDADE: FORTALECER AÇÕES DE EDUCAÇÃO QUE VISEM CONSUMO CONSCIENTE E SUSTENTÁVEL

Territórios	Físico			Orçamentário		
	Programado PPAG	Executado Jan/Jun	%	Programado PPAG	Executado Jan/Jun	%
Metropolitano	1	0	0,00	1.000,00	0,00	0,00
Total	1	0	0,00	1.000,00	0,00	0,00

RELATÓRIO INSTITUCIONAL DE MONITORAMENTO
DEMONSTRATIVO DE EXECUÇÃO FÍSICA E FINANCEIRA - JAN A JUN
SAÚDE E PROTEÇÃO SOCIAL

1.651 - SECRETARIA DE ESTADO DE DIREITOS HUMANOS, PARTICIPAÇÃO SOCIAL E CIDADANIA

AÇÃO : 4145 - APOIO AOS CONSELHOS TUTELARES E CONSELHOS MUNICIPAIS DE DIREITOS HUMANOS

Ação de Acompanhamento Geral

Produto : CONSELHO APOIADO **Unidade de Medida : CONSELHO**

DETALHAMENTO DO PRODUTO: CONSELHO TUTELAR E CONSELHOS MUNICIPAIS APOIADOS

PÚBLICO ALVO: CONSELHOS E INSTITUIÇÕES LOCAIS/MUNICIPAIS

FINALIDADE: DESTINAR EQUIPAMENTOS PARA OS CONSELHOS TUTELARES E PARA OS CONSELHOS MUNICIPAIS DE DIREITOS DA CRIANÇA E DO ADOLESCENTE, DO IDOSO, DA PESSOA COM DEFICIÊNCIA, DA JUVENTUDE, DA MULHER, DA IGUALDADE RACIAL E DA DIVERSIDADE SEXUAL, PROPICIANDO MAIOR EFETIVIDADE NO CUMPRIMENTO DAS FUNÇÕES REGIMENTAIS DESSES CONSELHOS.

Territórios	Físico			Orçamentário		
	Programado PPAG	Executado Jan/Jun	%	Programado PPAG	Executado Jan/Jun	%
Multiterritorial	1	0	0,00	1.000,00	0,00	0,00
Total	1	0	0,00	1.000,00	0,00	0,00

AÇÃO : 4229 - FORMAÇÃO PERMANENTE DE CONSELHEIROS DE DIREITOS

Ação de Acompanhamento Geral

Produto : ENCONTRO REALIZADO **Unidade de Medida : ENCONTRO**

DETALHAMENTO DO PRODUTO: AÇÃO NOVA REFERENTE À EMENDA 123.

PÚBLICO ALVO: CONSELHEIROS

FINALIDADE: FORMAÇÃO DE CONSELHEIROS DE DIREITOS EM ÁREAS COMO EDUCAÇÃO E DIREITOS HUMANOS, PROPORCIONANDO AÇÕES MAIS EFICIENTES NOS CONSELHOS.

Territórios	Físico			Orçamentário		
	Programado PPAG	Executado Jan/Jun	%	Programado PPAG	Executado Jan/Jun	%
Multiterritorial	1	0	0,00	1.000,00	0,00	0,00
Total	1	0	0,00	1.000,00	0,00	0,00

AÇÃO : 4249 - AÇÕES AFIRMATIVAS PARA POVOS E COMUNIDADES TRADICIONAIS

Ação de Acompanhamento Geral

Produto : POVOS E COMUNIDADES TRADICIONAIS BENEFICIADOS **Unidade de Medida : COMUNIDADE**

DETALHAMENTO DO PRODUTO: AÇÃO NOVA REFERENTE À EMENDA 127.

PÚBLICO ALVO: POVOS E COMUNIDADES TRADICIONAIS DE MINAS GERAIS

FINALIDADE: PROMOVER AÇÕES AFIRMATIVAS PARA O EMPODERAMENTO DOS POVOS E COMUNIDADES TRADICIONAIS, POR MEIO DA PROMOÇÃO DA AUTOIDENTIFICAÇÃO E DO RECONHECIMENTO DE SEUS DIREITOS, BEM COMO DA FORMAÇÃO PARA O EMPREENDEDORISMO, NA PERSPECTIVA DA SUSTENTABILIDADE SOCIOECONÔMICA E AMBIENTAL

Territórios	Físico			Orçamentário		
	Programado PPAG	Executado Jan/Jun	%	Programado PPAG	Executado Jan/Jun	%
Multiterritorial	14	0	0,00	200.000,00	0,00	0,00
Total	14	0	0,00	200.000,00	0,00	0,00

RELATÓRIO INSTITUCIONAL DE MONITORAMENTO
DEMONSTRATIVO DE EXECUÇÃO FÍSICA E FINANCEIRA - JAN A JUN
SAÚDE E PROTEÇÃO SOCIAL

AÇÃO : 4251 - ENFRENTAMENTO AO RACISMO

Ação de Acompanhamento Geral

Produto : PESSOA CAPACITADA **Unidade de Medida : PESSOA**

DETALHAMENTO DO PRODUTO: AÇÃO NOVA REFERENTE À EMENDA 128.

PÚBLICO ALVO: POPULAÇÃO

FINALIDADE: PROMOVER O EMPODERAMENTO DE MULHERES E JOVENS NEGROS, POR MEIO DO RECONHECIMENTO DE SEUS DIREITOS E DA FORMAÇÃO PARA O EMPREENDEDORISMO, NA PERSPECTIVA DA SUSTENTABILIDADE SOCIOECONÔMICA E AMBIENTAL.

Territórios	Físico			Orçamentário		
	Programado PPAG	Executado Jan/Jun	%	Programado PPAG	Executado Jan/Jun	%
Multiterritorial	80	0	0,00	240.000,00	0,00	0,00
Total	80	0	0,00	240.000,00	0,00	0,00

AÇÃO : 4293 - PROMOÇÃO DOS DIREITOS HUMANOS E CIDADANIA LGBT - MINAS SEM LGBTFOBIA

Ação de Acompanhamento Geral

Produto : PROGRAMA IMPLEMENTADO **Unidade de Medida : PROGRAMA**

DETALHAMENTO DO PRODUTO: AÇÃO NOVA REFERENTE À EMENDA 129.

PÚBLICO ALVO: POPULAÇÃO

FINALIDADE: REALIZAR AÇÕES DE PROMOÇÃO DOS DIREITOS HUMANOS E CIDADANIA LGBT, PROMOVENDO O COMBATE À DISCRIMINAÇÃO DA POPULAÇÃO LGBT.

Territórios	Físico			Orçamentário		
	Programado PPAG	Executado Jan/Jun	%	Programado PPAG	Executado Jan/Jun	%
Multiterritorial	1	0	0,00	400.000,00	0,00	0,00
Total	1	0	0,00	400.000,00	0,00	0,00

AÇÃO : 4295 - PROMOÇÃO DA AUTONOMIA DAS MULHERES

Ação de Acompanhamento Geral

Produto : PESSOA ATENDIDA **Unidade de Medida : PESSOA**

DETALHAMENTO DO PRODUTO: AÇÃO NOVA REFERENTE À EMENDA 130.

PÚBLICO ALVO: MULHERES DO ESTADO DE MINAS GERAIS

FINALIDADE: DESENVOLVER AÇÕES QUE GARANTAM A PROMOÇÃO DOS DIREITOS HUMANOS E A AUTONOMIA DAS MULHERES DO CAMPO E DA CIDADE.

Territórios	Físico			Orçamentário		
	Programado PPAG	Executado Jan/Jun	%	Programado PPAG	Executado Jan/Jun	%
Multiterritorial	100	0	0,00	320.000,00	278.109,60	86,91
Total	100	0	0,00	320.000,00	278.109,60	86,91

RELATÓRIO INSTITUCIONAL DE MONITORAMENTO
DEMONSTRATIVO DE EXECUÇÃO FÍSICA E FINANCEIRA - JAN A JUN
SAÚDE E PROTEÇÃO SOCIAL

AÇÃO : 4540 - PREVENÇÃO E MEDIAÇÃO DE CONFLITOS

Ação de Acompanhamento Geral

Ação com meta física não cumulativa

Produto : CONFLITO INTERMEDIADO

Unidade de Medida : CONFLITO

DETALHAMENTO DO PRODUTO: CONFLITOS RESOLVIDOS PACIFICAMENTE, SEM NECESSIDADE DE EMPREGO DA FORÇA.

PÚBLICO ALVO: POPULAÇÃO DAS COMUNIDADES RURAIS E URBANAS

FINALIDADE: GARANTIR QUE OS DIREITOS HUMANOS SEJAM DEFENDIDOS E PRESERVADOS POR MEIO DA PRESENÇA ATIVA DO ESTADO NOS CONFLITOS SOCIAIS, ECONÔMICOS, DE GÊNERO, RAÇA E GERAÇÃO PROTAGONIZADOS POR ENTES PÚBLICOS OU SOCIEDADE CIVIL, SEJAM ESTES NO MEIO URBANO OU RURAL.

Territórios	Físico			Orçamentário		
	Programado PPAG	Executado Jan/Jun	%	Programado PPAG	Executado Jan/Jun	%
Alto Jequitinhonha	1	0	0,00	3.000,00	615,00	20,50
Caparaó	1	0	0,00	3.000,00	838,50	27,95
Central	8	0	0,00	12.000,00	0,00	0,00
Mata	1	0	0,00	3.000,00	0,00	0,00
Médio e Baixo Jequitinhonha	1	0	0,00	3.000,00	1.020,00	34,00
Metropolitano	1	1	100,00	3.000,00	742,50	24,75
Mucuri	1	0	0,00	3.000,00	0,00	0,00
Multiterritorial	0	0	-	0,00	3.073,59	-
Noroeste	1	0	0,00	3.000,00	0,00	0,00
Norte	1	9	900,00	3.000,00	2.124,55	70,82
Oeste	1	0	0,00	3.000,00	37,50	1,25
Sudoeste	1	0	0,00	3.000,00	0,00	0,00
Sul	1	1	100,00	3.000,00	0,00	0,00
Triângulo Norte	1	2	200,00	3.000,00	2.208,00	73,60
Triângulo Sul	1	2	200,00	3.000,00	442,50	14,75
Vale do Aço	1	1	100,00	3.000,00	1.192,50	39,75
Vale do Rio Doce	1	1	100,00	3.000,00	0,00	0,00
Vertentes	1	0	0,00	3.000,00	187,50	6,25
Total	24	17	70,83	60.000,00	12.482,14	20,80

AÇÃO : 4544 - OPERACIONALIZAÇÃO DA CASA DE DIREITOS HUMANOS

Ação de Acompanhamento Geral

Ação com meta física não cumulativa

Produto : UNIDADE IMPLANTADA/MANTIDA

Unidade de Medida : UNIDADE

DETALHAMENTO DO PRODUTO: A CASA DE DIREITOS HUMANOS É UM ÓRGÃO DO PODER EXECUTIVO VINCULADO À SECRETARIA DE ESTADO DE DIREITOS HUMANOS, PARTICIPAÇÃO SOCIAL E CIDADANIA (SEDPAC) QUE TEM COMO OBJETIVO INTEGRAR DIVERSOS ÓRGÃOS NA PRESTAÇÃO DE SERVIÇOS RELACIONADOS À PROMOÇÃO, PROTEÇÃO E DEFESA DE DIREITOS HUMANOS.

PÚBLICO ALVO: POPULAÇÃO MINEIRA

FINALIDADE: MANTER A ESTRUTURA DA CASA DE DIREITOS HUMANOS, COM VISTAS A POSSIBILITAR A PROMOÇÃO, PROTEÇÃO E DEFESA DOS DIREITOS HUMANOS, PROMOVENDO A IGUALDADE E GARANTINDO A DIGNIDADE.

Territórios	Físico			Orçamentário		
	Programado PPAG	Executado Jan/Jun	%	Programado PPAG	Executado Jan/Jun	%
Metropolitano	1	1	100,00	1.792.728,00	497.321,81	27,74
Total	1	1	100,00	1.792.728,00	497.321,81	27,74

RELATÓRIO INSTITUCIONAL DE MONITORAMENTO
DEMONSTRATIVO DE EXECUÇÃO FÍSICA E FINANCEIRA - JAN A JUN
SAÚDE E PROTEÇÃO SOCIAL

AÇÃO : 4545 - OPERACIONALIZAÇÃO DAS CENTRAIS DE INTERPRETAÇÃO DE LIBRAS

Ação de Acompanhamento Geral

Ação com meta física não cumulativa

Produto : SERVIÇO IMPLANTADO E MANTIDO **Unidade de Medida : SERVIÇO**

DETALHAMENTO DO PRODUTO: ATENDIMENTO REALIZADO AOS SURDOS, PESSOAS COM DEFICIÊNCIA AUDITIVA POR MEIO DE SERVIÇOS DE TRADUÇÃO E INTERPRETAÇÃO.

PÚBLICO ALVO: PESSOAS COM DEFICIÊNCIAS OU INCAPACIDADES

FINALIDADE: GARANTIR A INCLUSÃO SOCIAL DOS SURDOS E PESSOAS COM DEFICIÊNCIA AUDITIVA POR MEIO DAS CENTRAIS DE INTERPRETAÇÃO DE LIBRAS.

Territórios	Físico			Orçamentário		
	Programado PPAG	Executado Jan/Jun	%	Programado PPAG	Executado Jan/Jun	%
Mata	1	1	100,00	160.000,00	35.017,70	21,89
Metropolitano	1	1	100,00	170.000,00	63.031,85	37,08
Triângulo Norte	1	1	100,00	170.000,00	70.035,40	41,20
Total	3	3	100,00	500.000,00	168.084,95	33,62

AÇÃO : 4547 - IMPLEMENTAÇÃO DOS CENTROS DE REFERÊNCIA EM DIREITOS HUMANOS

Ações de Acompanhamento Intensivo

Ação com meta física não cumulativa

Produto : CENTRO DE REFERÊNCIA IMPLANTADO/MANTIDO **Unidade de Medida : CENTRO DE REFERÊNCIA**

DETALHAMENTO DO PRODUTO: O PRODUTO CONSISTE NOS CENTROS DE REFERÊNCIA EM DIREITOS HUMANOS IMPLANTADOS E PRESTANDO OS SERVIÇOS PREVISTOS EM SEU ESCOPO, QUAIS SEJAM: INFORMAÇÕES SOBRE DIREITOS E SERVIÇOS; ATENDIMENTO JURÍDICO, SOCIAL E PSICOLÓGICO; CAPACITAÇÃO EM DIREITOS HUMANOS; PRODUÇÃO DE CONHECIMENTO; MEDIAÇÃO DE CONFLITOS; ARTICULAÇÃO DOS DIVERSOS ATORES PÚBLICOS E DOS MOVIMENTOS SOCIAIS NA CONSTRUÇÃO DE UMA REDE QUE PERMITIRÁ TROCAS DE EXPERIÊNCIAS E CONHECIMENTOS.

PÚBLICO ALVO: POPULAÇÃO MINEIRA

FINALIDADE: IMPLEMENTAR E MANTER EM FUNCIONAMENTO CENTROS DE REFERÊNCIA EM DIREITOS HUMANOS

Territórios	Físico			Orçamentário		
	Programado PPAG	Executado Jan/Jun	%	Programado PPAG	Executado Jan/Jun	%
Mata	1	1	100,00	125.000,00	0,00	0,00
Metropolitano	1	0	0,00	500.000,00	0,00	0,00
Mucuri	1	0	0,00	500.000,00	0,00	0,00
Multiterritorial	1	0	0,00	400.000,00	156.022,90	39,01
Norte	1	0	0,00	500.000,00	0,00	0,00
Triângulo Norte	1	0	0,00	500.000,00	0,00	0,00
Total	6	1	16,67	2.525.000,00	156.022,90	6,18

AÇÃO : 4548 - PROMOÇÃO, PROTEÇÃO E DEFESA DOS DIREITOS HUMANOS E PARTICIPAÇÃO SOCIAL

Ação de Acompanhamento Geral

Produto : AÇÃO REALIZADA **Unidade de Medida : AÇÃO**

DETALHAMENTO DO PRODUTO: ELABORAÇÃO DE PLANOS, REALIZAÇÃO DE SEMINÁRIOS, CONFERÊNCIAS, CAMPANHAS, CAPACITAÇÃO, MANUTENÇÃO DE EQUIPAMENTOS PÚBLICOS, MANUTENÇÃO DE ABRIGO PROVISÓRIO E EMERGENCIAL DE MULHERES VÍTIMAS DE VIOLÊNCIA, FINANCIAMENTO DE COMITÊS E OUTROS PROJETOS DE PROMOÇÃO, PROTEÇÃO E DEFESA DE DIREITOS.

PÚBLICO ALVO: POPULAÇÃO MINEIRA

FINALIDADE: REALIZAR AÇÕES DE PROMOÇÃO, PROTEÇÃO E DEFESA DE DIREITOS HUMANOS, PROMOVENDO O ACESSO AOS DIREITOS E A PARTICIPAÇÃO SOCIAL.

Territórios	Físico			Orçamentário		
	Programado PPAG	Executado Jan/Jun	%	Programado PPAG	Executado Jan/Jun	%
Mata	0	1	-	0,00	2.031,00	-
Metropolitano	0	15	-	0,00	25.675,62	-
Multiterritorial	5	0	0,00	2.324.625,00	745.411,88	32,07
Total	5	16	320,00	2.324.625,00	773.118,50	33,26

RELATÓRIO INSTITUCIONAL DE MONITORAMENTO
DEMONSTRATIVO DE EXECUÇÃO FÍSICA E FINANCEIRA - JAN A JUN
SAÚDE E PROTEÇÃO SOCIAL

AÇÃO : 4624 - OPERACIONALIZAÇÃO DOS CONSELHOS ESTADUAIS DE DIREITOS HUMANOS

Ação de Acompanhamento Geral

Ação com meta física não cumulativa

Produto : CONSELHO APOIADO **Unidade de Medida : CONSELHO**

DETALHAMENTO DO PRODUTO: CONSELHO ESTADUAL APOIADO COMO INSTÂNCIA DE FORMULAÇÃO DE POLÍTICAS PÚBLICAS E CONTROLE SOCIAL

PÚBLICO ALVO: POPULAÇÃO MINEIRA

FINALIDADE: GARANTIR A MANUTENÇÃO E FINANCIAMENTO DAS ATIVIDADES DOS CONSELHOS VINCULADOS À SECRETARIA DE DIREITOS HUMANOS, COM VISTAS A FORTALECER SUA ATUAÇÃO E POSSIBILITAR O APOIO AOS CONSELHOS MUNICIPAIS DE DIREITOS.

Territórios	Físico			Orçamentário		
	Programado PPAG	Executado Jan/Jun	%	Programado PPAG	Executado Jan/Jun	%
Multiterritorial	9	6	66,67	400.000,00	63.846,66	15,96
Total	9	6	66,67	400.000,00	63.846,66	15,96

4091 - FUNDO PARA A INFÂNCIA E A ADOLESCÊNCIA

AÇÃO : 4073 - APOIO A PROJETOS ESPECIAIS DE PROMOÇÃO E PROTEÇÃO DE CRIANÇA E ADOLESCENTES

Ação de Acompanhamento Geral

Produto : PROJETO APOIADO **Unidade de Medida : PROJETO**

DETALHAMENTO DO PRODUTO: ENTIDADES GOVERNAMENTAIS E NÃO-GOVERNAMENTAR APOIADAS POR MEIO DE INSTRUMENTOS JURÍDICOS ADEQUADOS, COM REPASSE DE RECURSOS FINANCEIROS, APÓS APRESENTAÇÃO DE PROJETO E SUA APROVAÇÃO PELO CONSELHO DA CRIANÇA E DO ADOLESCENTE, MEDIANTE EDITAL PUBLICADO.

PÚBLICO ALVO: CRIANÇA E ADOLESCENTE DE 0 A 18 ANOS

FINALIDADE: APOIAR OS MUNICÍPIOS E ENTIDADES SOCIAIS NOS PROJETOS DE PROTEÇÃO, PROMOÇÃO E DEFESA DOS DIREITOS DA CRIANÇA E DO ADOLESCENTE POR MEIO DE INSTRUMENTOS JURÍDICOS ADEQUADOS.

Territórios	Físico			Orçamentário		
	Programado PPAG	Executado Jan/Jun	%	Programado PPAG	Executado Jan/Jun	%
Metropolitano	0	0	-	0,00	36.611,51	-
Multiterritorial	10	0	0,00	3.061.919,00	0,00	0,00
Total	10	0	0,00	3.061.919,00	36.611,51	1,20

4421 - FUNDO ESTADUAL DE DEFESA DE DIREITOS DIFUSOS

AÇÃO : 4071 - APOIO A PROJETOS ESPECIAIS DE RECUPERAÇÃO DE DANOS AOS DIREITOS DIFUSOS

Ação de Acompanhamento Geral

Produto : ENTIDADE APOIADA **Unidade de Medida : ENTIDADE**

DETALHAMENTO DO PRODUTO: ENTIDADES GOVERNAMENTAIS E NÃO-GOVERNAMENTAIS APOIADAS POR MEIO DA CELEBRAÇÃO DE CONVÊNIOS, CUJOS PROJETOS APROVADOS VISEM A RECUPERAÇÃO DE DANOS EM DETERMINADA REGIÃO, MEDIANTE CUMPRIMENTO DE EDITAL OU AFIM.

PÚBLICO ALVO: ÓRGÃOS E ENTIDADES DA ADMINISTRAÇÃO PÚBLICA ESTADUAL, ORGANIZAÇÕES DA SOCIEDADE CIVIL DE INTERESSE PÚBLICO (OSCP) E ORGANIZAÇÕES SOCIAIS (OS)

FINALIDADE: PROMOVER A REPARAÇÃO DE DANOS CAUSADOS AO MEIO AMBIENTE NATURAL, CULTURAL E URBANÍSTICO, A BENS E DIREITOS DE VALOR ARTÍSTICO, ESTÉTICO, HISTÓRICO, TURÍSTICO E PAISAGÍSTICO E A OUTROS BENS OU INTERESSES DIFUSOS E COLETIVOS, POR MEIO DE APOIO TÉCNICO E FINANCEIRO.

Territórios	Físico			Orçamentário		
	Programado PPAG	Executado Jan/Jun	%	Programado PPAG	Executado Jan/Jun	%
Multiterritorial	10	0	0,00	1.956.606,00	24.906,10	1,27
Total	10	0	0,00	1.956.606,00	24.906,10	1,27

RELATÓRIO INSTITUCIONAL DE MONITORAMENTO
DEMONSTRATIVO DE EXECUÇÃO FÍSICA E FINANCEIRA - JAN A JUN
SAÚDE E PROTEÇÃO SOCIAL

4601 - FUNDO ESTADUAL DOS DIREITOS DO IDOSO

AÇÃO : 4072 - APOIO A PROJETOS ESPECIAIS DE PROMOÇÃO E PROTEÇÃO DOS IDOSOS

Ação de Acompanhamento Geral

Produto : PROJETO APOIADO **Unidade de Medida : PROJETO**

DETALHAMENTO DO PRODUTO: ENTIDADES GOVERNAMENTAIS E NÃO-GOVERNAMENTAR APOIADAS POR MEIO DE INSTRUMENTOS JURÍDICOS ADEQUADOS, COM REPASSE DE RECURSOS FINANCEIROS, APÓS APRESENTAÇÃO DE PROJETO E SUA APROVAÇÃO.

PÚBLICO ALVO: PESSOAS IDOSAS DO ESTADO DE MINAS GERAIS

FINALIDADE: CAPTAR RECURSOS E FINANCIAR POLÍTICAS PÚBLICAS, PROGRAMAS, PROJETOS E AÇÕES VOLTADOS PARA A PESSOA IDOSA.

Territórios	Físico			Orçamentário		
	Programado PPAG	Executado Jan/Jun	%	Programado PPAG	Executado Jan/Jun	%
Multiterritorial	1	0	0,00	1.000,00	0,00	0,00
Total	1	0	0,00	1.000,00	0,00	0,00

PROGRAMA : 041 - ASSISTÊNCIA HOSPITALAR ESPECIALIZADA

Programa Unissetorial

UNIDADE RESPONSÁVEL : 2271 - FUNDAÇÃO HOSPITALAR DO ESTADO DE MINAS GERAIS

OBJETIVO DO PROGRAMA : A FUNDAÇÃO HOSPITALAR DO ESTADO DE MINAS GERAIS – FHEMIG PRESTA ATENDIMENTO EXCLUSIVO AO SISTEMA ÚNICO DE SAÚDE - SUS DE COMPLEXIDADE SECUNDÁRIA E TERCIÁRIA, COM ELEVADO PADRÃO DE QUALIDADE, SEGURANÇA E HUMANIZAÇÃO. OFERECE À POPULAÇÃO SERVIÇOS ESPECIALIZADOS DE REFERÊNCIA, EM CONSONÂNCIA COM A POLÍTICA ESTADUAL DE SAÚDE, ALINHADA À ESTRATÉGIA DO GOVERNO DE MINAS GERAIS E AOS PROPÓSITOS DO SUS. ALÉM DE REALIZAR PESQUISAS E FORMAÇÃO DE RECURSOS HUMANOS, PARTICIPAR DA FORMULAÇÃO E CONDUÇÃO DA POLÍTICA DE GESTÃO E QUALIFICAÇÃO HOSPITALAR PARA O SUS E INCORPORAR E DIFUNDIR MODERNAS TÉCNICAS DE GESTÃO. A FUNDAÇÃO BUSCA A EXCELÊNCIA DO ATENDIMENTO PRESTADO, TORNANDO-SE REFERÊNCIA NACIONAL NA URGÊNCIA E EMERGÊNCIA, NA CAPTAÇÃO DE ÓRGÃOS E TECIDOS PARA TRANSPLANTES, NO ATENDIMENTO À ONCOLOGIA, SAÚDE E ATENÇÃO DO IDOSO, CUIDADOS PROLONGADOS, CUIDADOS INTENSIVOS NAS DOENÇAS INFECTO-CONTAGIOSAS, NA SAÚDE MATERNO-INFANTIL INCLUINDO DOENÇAS RARAS E SAÚDE MENTAL E NO ATENDIMENTO A EPIDEMIAS. OS INVESTIMENTOS NA QUALIFICAÇÃO E VALORIZAÇÃO DOS RECURSOS HUMANOS, MELHORIA DAS ESTRUTURAS, INCORPORAÇÕES TECNOLÓGICAS E APERFEIÇOAMENTO DA GESTÃO CONTRIBUEM PARA A QUALIFICAÇÃO DA ASSISTÊNCIA, OTIMIZANDO OS RECURSOS UTILIZADOS. A ASSISTÊNCIA PRIORIZA LEITOS DESTINADOS AOS PACIENTES CRÍTICOS E A LINHA DE CUIDADOS PARA DETERMINADAS PATOLOGIAS, A PROPEDEÚTICA E INSUMOS NECESSÁRIOS A ESSES PACIENTES, DESDE A ABORDAGEM AMBULATORIAL ATÉ A REABILITAÇÃO. A LEI ORGÂNICA DO SUS DE Nº 8.080 DE 19 DE SETEMBRO DE 1990, ESTABELECE QUE A SAÚDE É UM DIREITO FUNDAMENTAL DO SER HUMANO, DEVENDO O ESTADO (UNIÃO, ESTADO, DISTRITO FEDERAL E MUNICÍPIOS) PROVER AS CONDIÇÕES INDISPENSÁVEIS AO SEU PLENO EXERCÍCIO. DESTA FORMA, O ATENDIMENTO PELO SUS ACONTECE EM TRÊS NÍVEIS DE ATENÇÃO: NO PRIMEIRO, ESTÃO AS UNIDADES BÁSICAS OU POSTOS DE SAÚDE, A "PORTA DE ENTRADA" AO SUS, ONDE SÃO MARCADAS CONSULTAS E EXAMES E REALIZADOS PROCEDIMENTOS MENOS COMPLEXOS, COMO VACINAÇÃO E CURATIVOS; NO SEGUNDO, ENTENDIDO COMO DE MÉDIA COMPLEXIDADE, ESTÃO AS CLÍNICAS, UNIDADES DE PRONTO ATENDIMENTO E HOSPITAIS ESCOLAS, QUE DÃO CONTA DE ALGUNS PROCEDIMENTOS DE INTERVENÇÃO, BEM COMO TRATAMENTOS A CASOS CRÔNICOS E AGUDOS DE DOENÇAS; E NO TERCEIRO, DE ALTA COMPLEXIDADE, ESTÃO OS HOSPITAIS DE GRANDE PORTE, ONDE SÃO REALIZADAS MANOBRAS MAIS INVASIVAS E DE MAIOR RISCO À VIDA. OS ATENDIMENTOS DE MÉDIA E ALTA COMPLEXIDADE SÃO REALIZADOS PELA FHEMIG POR MEIO DE CINCO COMPLEXOS: SAÚDE MENTAL, REABILITAÇÃO E CUIDADO AO IDOSO, URGÊNCIA E EMERGÊNCIA, ESPECIALIDADES E HOSPITAIS GERAIS. AS UNIDADES QUE COMPÕEM ESSES COMPLEXOS ESTÃO LOCALIZADAS NOS MUNICÍPIOS DE BAMBUI, BARBACENA, BELO HORIZONTE, BETIM, JUIZ DE FORA, PATOS DE MINAS, SABARÁ, TRÊS CORAÇÕES E UBÁ.

Territórios	Orçamentário		
	Programado PPAG	Executado Jan/Jun	%
Mata	26.387.373,00	8.017.139,25	30,38
Metropolitano	189.386.681,00	64.518.974,57	34,07
Noroeste	14.882.551,00	5.097.143,64	34,25
Norte	0,00	0,00	-
Oeste	4.568.916,00	1.574.107,21	34,45
Sul	4.386.780,00	1.709.761,20	38,98
Triângulo Norte	0,00	0,00	-
Vale do Rio Doce	0,00	0,00	-
Vertentes	18.828.538,00	8.102.911,10	43,04
Total	258.440.839,00	89.020.036,97	34,45

AÇÕES DO PROGRAMA POR UNIDADE ORÇAMENTÁRIA

2271 - FUNDAÇÃO HOSPITALAR DO ESTADO DE MINAS GERAIS

AÇÃO : 4089 - COMPLEXO DE SAÚDE MENTAL

Ação de Acompanhamento Geral

Produto : ATENDIMENTO DIÁRIO INTERNAÇÃO **Unidade de Medida : PACIENTE-DIA**

DETALHAMENTO DO PRODUTO: ATENDIMENTO DIÁRIO DE INTERNAÇÃO É O SOMATÓRIO DE UMA UNIDADE DE MEDIDA DA ASSISTÊNCIA PRESTADA, EM UMA UNIDADE HOSPITALAR, A UM PACIENTE INTERNADO DENOMINADO PELO MINISTÉRIO DA SAÚDE PACIENTE DIA.

PÚBLICO ALVO: PACIENTES PORTADORES DE TRANSTORNOS MENTAIS, USUÁRIOS DE ÁLCOOL E OUTRAS DROGAS

FINALIDADE: PRESTAR ASSISTÊNCIA PSIQUIÁTRICA AMBULATORIAL E HOSPITALAR AOS USUÁRIOS DO SUS, VISANDO A INCLUSÃO SOCIAL DOS PORTADORES DE TRANSTORNOS MENTAIS E USUÁRIOS DE ÁLCOOL E OUTRAS DROGAS.

Territórios	Físico			Orçamentário		
	Programado PPAG	Executado Jan/Jun	%	Programado PPAG	Executado Jan/Jun	%
Mata	0	0	-	0,00	586.196,49	-
Metropolitano	98.500	44.342	45,02	19.555.207,00	12.817.652,94	65,55
Noroeste	0	0	-	0,00	321.347,88	-
Vertentes	13.200	6.025	45,64	8.850.691,00	3.976.892,66	44,93
Total	111.700	50.367	45,09	28.405.898,00	17.702.089,97	62,32

RELATÓRIO INSTITUCIONAL DE MONITORAMENTO
DEMONSTRATIVO DE EXECUÇÃO FÍSICA E FINANCEIRA - JAN A JUN
SAÚDE E PROTEÇÃO SOCIAL

AÇÃO : 4096 - COMPLEXO DE REABILITAÇÃO E CUIDADO AOS PACIENTES, COM ÊNFASE NO IDOSO

Ação de Acompanhamento Geral

Produto : ATENDIMENTO DIÁRIO INTERNAÇÃO **Unidade de Medida : PACIENTE-DIA**

DETALHAMENTO DO PRODUTO: ATENDIMENTO DIÁRIO DE INTERNAÇÃO É O SOMATÓRIO DE UMA UNIDADE DE MEDIDA DA ASSISTÊNCIA PRESTADA, EM UMA UNIDADE HOSPITALAR, A UM PACIENTE INTERNADO DENOMINADO PELO MINISTÉRIO DA SAÚDE PACIENTE DIA.

PÚBLICO ALVO: PACIENTES QUE DEMANDEM ATENDIMENTO ESPECIALIZADO NAS CLÍNICAS MÉDICA E REABILITAÇÃO FÍSICA, COM ÊNFASE NO IDOSO

FINALIDADE: PRESTAR ASSISTÊNCIA HOSPITALAR E DOMICILIAR AOS PACIENTES QUE FORAM ASILADOS COMPULSORIAMENTE NO PASSADO DEVIDO À HANSENIASE E PROMOVER A ASSISTÊNCIA DE CLÍNICA MÉDICA E REABILITAÇÃO FÍSICA AOS PACIENTES DEMANDANTES, COM ÊNFASE AO IDOSO.

Territórios	Físico			Orçamentário		
	Programado PPAG	Executado Jan/Jun	%	Programado PPAG	Executado Jan/Jun	%
Mata	24.000	10.337	43,07	6.728.719,00	2.243.335,54	33,34
Metropolitano	42.000	21.798	51,90	8.411.496,00	2.745.246,46	32,64
Oeste	5.500	3.517	63,95	4.568.916,00	1.574.107,21	34,45
Sul	32.000	15.844	49,51	4.386.780,00	1.709.761,20	38,98
Total	103.500	51.496	49,75	24.095.911,00	8.272.450,41	34,33

AÇÃO : 4097 - COMPLEXO DE ESPECIALIDADES

Ação de Acompanhamento Geral

Produto : ATENDIMENTO DIÁRIO INTERNAÇÃO **Unidade de Medida : PACIENTE-DIA**

DETALHAMENTO DO PRODUTO: ATENDIMENTO DIÁRIO DE INTERNAÇÃO É O SOMATÓRIO DE UMA UNIDADE DE MEDIDA DA ASSISTÊNCIA PRESTADA, EM UMA UNIDADE HOSPITALAR, A UM PACIENTE INTERNADO DENOMINADO PELO MINISTÉRIO DA SAÚDE PACIENTE DIA.

PÚBLICO ALVO: PACIENTES QUE DEMANDEM ATENDIMENTO ESPECIALIZADO DE ONCOLOGIA, DOENÇAS INFECTO-CONTAGIOSAS E MATERNO-INFANTIL

FINALIDADE: PRESTAR ASSISTÊNCIA AMBULATORIAL E HOSPITALAR INTEGRAL AOS PACIENTES COM DOENÇAS INFECTO-CONTAGIOSAS (TUBERCULOSE, VÍRUS INFLUENZA A OU QUALQUER OUTRA DOENÇA CAUSADA POR UM AGENTE PATOGENICO COMO VÍRUS, BACTÉRIA E PARASITA), CÂNCER, MATERNO-INFANTIL DE ALTO RISCO, VISANDO À RECUPERAÇÃO DA SAÚDE, DIMINUIÇÃO DA MORTALIDADE E REDUÇÃO DAS COMPLICAÇÕES DECORRENTES DESSAS DOENÇAS PARA OS USUÁRIOS DO SISTEMA ÚNICO DE SAÚDE - SUS.

Territórios	Físico			Orçamentário		
	Programado PPAG	Executado Jan/Jun	%	Programado PPAG	Executado Jan/Jun	%
Mata	0	0	-	0,00	81,59	-
Metropolitano	221.000	102.426	46,35	45.574.379,00	13.997.019,19	30,71
Total	221.000	102.426	46,35	45.574.379,00	13.997.100,78	30,71

AÇÃO : 4098 - COMPLEXO DE URGÊNCIA E EMERGÊNCIA

Ação de Acompanhamento Geral

Produto : ATENDIMENTO DIÁRIO INTERNAÇÃO **Unidade de Medida : PACIENTE-DIA**

DETALHAMENTO DO PRODUTO: ATENDIMENTO DIÁRIO DE INTERNAÇÃO É O SOMATÓRIO DE UMA UNIDADE DE MEDIDA DA ASSISTÊNCIA PRESTADA, EM UMA UNIDADE HOSPITALAR, A UM PACIENTE INTERNADO DENOMINADO PELO MINISTÉRIO DA SAÚDE PACIENTE DIA.

PÚBLICO ALVO: PACIENTES EM SITUAÇÕES DE URGÊNCIA E EMERGÊNCIA E VÍTIMAS DE GRANDES TRAUMAS E AGRAVOS

FINALIDADE: PRESTAR ASSISTÊNCIA AMBULATORIAL E HOSPITALAR INTEGRAL AOS USUÁRIOS DO SUS EM SITUAÇÕES DE URGÊNCIA E EMERGÊNCIA, VISANDO À RECUPERAÇÃO DA SAÚDE, DIMINUIÇÃO DA MORTALIDADE E REDUÇÃO DAS COMPLICAÇÕES DECORRENTES.

Territórios	Físico			Orçamentário		
	Programado PPAG	Executado Jan/Jun	%	Programado PPAG	Executado Jan/Jun	%
Metropolitano	380.600	193.125	50,74	79.620.941,00	24.423.948,15	30,68
Total	380.600	193.125	50,74	79.620.941,00	24.423.948,15	30,68

RELATÓRIO INSTITUCIONAL DE MONITORAMENTO
DEMONSTRATIVO DE EXECUÇÃO FÍSICA E FINANCEIRA - JAN A JUN
SAÚDE E PROTEÇÃO SOCIAL

AÇÃO : 4099 - COMPLEXO DE HOSPITAIS GERAIS

Ação de Acompanhamento Geral

Produto : ATENDIMENTO DIÁRIO INTERNAÇÃO **Unidade de Medida : PACIENTE-DIA**

DETALHAMENTO DO PRODUTO: ATENDIMENTO DIÁRIO DE INTERNAÇÃO É O SOMATÓRIO DE UMA UNIDADE DE MEDIDA DA ASSISTÊNCIA PRESTADA, EM UMA UNIDADE HOSPITALAR, A UM PACIENTE INTERNADO DENOMINADO PELO MINISTÉRIO DA SAÚDE PACIENTE DIA.

PÚBLICO ALVO: PACIENTES QUE DEMANDEM ATENDIMENTO ESPECIALIZADO NAS CLÍNICAS MÉDICAS, CIRÚRGICA, GINECOLÓGICA, OBSTÉTRICA E PEDIÁTRICA

FINALIDADE: PRESTAR ASSISTÊNCIA AMBULATORIAL E HOSPITALAR INTEGRAL AOS USUÁRIOS DO SISTEMA ÚNICO DE SAÚDE - SUS NAS CLÍNICAS MÉDICA, CIRÚRGICA, ORTOPÉDICA, OBSTÉTRICA, PEDIÁTRICA, VISANDO A RECUPERAÇÃO DA SAÚDE, DIMINUIÇÃO DA MORTALIDADE E REDUÇÃO DAS COMPLICAÇÕES DECORRENTES.

Territórios	Físico			Orçamentário		
	Programado PPAG	Executado Jan/Jun	%	Programado PPAG	Executado Jan/Jun	%
Mata	74.520	39.373	52,84	19.658.654,00	5.187.525,63	26,39
Metropolitano	175.000	75.180	42,96	34.975.628,00	10.178.868,77	29,10
Noroeste	78.200	40.577	51,89	14.882.551,00	4.775.795,76	32,09
Vertentes	44.000	24.850	56,48	9.977.847,00	4.126.018,44	41,35
Total	371.720	179.980	48,42	79.494.680,00	24.268.208,60	30,53

AÇÃO : 4648 - COMPLEXO MG TRANSPLANTES

Ação de Acompanhamento Geral

Produto : ÓRGÃO OU TECIDO CAPTADO **Unidade de Medida : CAPTAÇÃO**

DETALHAMENTO DO PRODUTO: ÓRGÃO OU TECIDO CAPTADO COM POSSIBILIDADE DE SER TRANSPLANTADO.

PÚBLICO ALVO: USUÁRIOS DO SISTEMA ÚNICO DE SAÚDE

FINALIDADE: INCENTIVAR A DOAÇÃO DE ÓRGÃOS E TECIDOS POR MEIO DE CAMPANHAS PUBLICITÁRIAS INFORMATIVAS À POPULAÇÃO EM GERAL; ACOLHER E ESCLARECER AS DÚVIDAS DOS FAMILIARES E RESPONSÁVEIS PELO POSSÍVEL DOADOR; CAPTAR OS ÓRGÃOS DO DOADOR E TRANSPORTÁ-LOS DENTRO DAS NORMAS TÉCNICAS ATÉ AS INSTITUIÇÕES CREDENCIADAS PARA A REALIZAÇÃO DO TRANSPLANTE AOS POSSÍVEIS RECEPTORES, VISANDO À DIMINUIÇÃO DA FILA DE ESPERA, DE MANEIRA A AUMENTAR A SOBREVIVÊNCIA DA POPULAÇÃO DE MINAS GERAIS.

Territórios	Físico			Orçamentário		
	Programado PPAG	Executado Jan/Jun	%	Programado PPAG	Executado Jan/Jun	%
Mata	0	118	-	0,00	0,00	-
Metropolitano	2.296	620	27,00	1.249.030,00	356.239,06	28,52
Norte	0	99	-	0,00	0,00	-
Sul	0	103	-	0,00	0,00	-
Triângulo Norte	0	137	-	0,00	0,00	-
Vale do Rio Doce	0	46	-	0,00	0,00	-
Total	2.296	1.123	48,91	1.249.030,00	356.239,06	28,52

RELATÓRIO INSTITUCIONAL DE MONITORAMENTO
DEMONSTRATIVO DE EXECUÇÃO FÍSICA E FINANCEIRA - JAN A JUN
SAÚDE E PROTEÇÃO SOCIAL

PROGRAMA : 043 - AMPLIAÇÃO, MANUTENÇÃO E MODERNIZAÇÃO DA INFRAESTRUTURA DA FUNDAÇÃO EZEQUIEL DIAS

Programa Unissetorial

UNIDADE RESPONSÁVEL : 2261 - FUNDAÇÃO EZEQUIEL DIAS

OBJETIVO DO PROGRAMA : AMPLIAR, MODERNIZAR E MANTER A INFRAESTRUTURA DA FUNDAÇÃO EZEQUIEL DIAS PARA GARANTIR A PRODUÇÃO DE MEDICAMENTOS, A EFETIVAÇÃO DOS PROCESSOS DE TRANSFERÊNCIA DE TECNOLOGIA, A ESTRUTURAÇÃO DO LABORATÓRIO CENTRAL DE SAÚDE PÚBLICA E AS PLATAFORMAS TECNOLÓGICAS DE PESQUISA E DESENVOLVIMENTO.

Territórios	Orçamentário		
	Programado PPAG	Executado Jan/Jun	%
Metropolitano	50.966.062,00	6.677.102,99	13,10
Total	50.966.062,00	6.677.102,99	13,10

AÇÕES DO PROGRAMA POR UNIDADE ORÇAMENTÁRIA

2261 - FUNDAÇÃO EZEQUIEL DIAS

AÇÃO : 1015 - MANUTENÇÃO E MODERNIZAÇÃO DA ESTRUTURA FÍSICA DA FUNDAÇÃO EZEQUIEL DIAS

Ação de Acompanhamento Geral

Produto : PROJETO/OBRA REALIZADO

Unidade de Medida : UNIDADE

DETALHAMENTO DO PRODUTO: OBRA CONCLUÍDA EM CONFORMIDADE COM OS PROJETOS EXECUTIVOS E BOAS PRÁTICAS DE ENGENHARIA. PROJETOS EXECUTIVOS DE ARQUITETURA E ENGENHARIA FINALIZADOS COM PLANILHA ORÇAMENTÁRIA DE OBRA.

PÚBLICO ALVO: FUNDAÇÃO EZEQUIEL DIAS

FINALIDADE: PLANEJAR, PROJETAR, REFORMAR, CONSTRUIR UNIDADES FÍSICAS NA FUNDAÇÃO EZEQUIEL DIAS, GARANTINDO A MANUTENÇÃO DA INFRAESTRUTURA PARA ATENDIMENTO ÀS DEMANDAS DE PRODUÇÃO DE MEDICAMENTOS, ANÁLISES LABORATORIAIS E PESQUISA E DE TRANSFERÊNCIA DE TECNOLOGIA DE MEDICAMENTOS, SOROS E BIOFÁRMACOS ESTABELECIDOS NO PROGRAMA DE DESENVOLVIMENTO PRODUTIVO, PDP, PELO MINISTÉRIO DA SAÚDE.

Territórios	Físico			Orçamentário		
	Programado PPAG	Executado Jan/Jun	%	Programado PPAG	Executado Jan/Jun	%
Metropolitano	4	0	0,00	32.000.000,00	32.387,22	0,10
Total	4	0	0,00	32.000.000,00	32.387,22	0,10

AÇÃO : 2035 - DISPONIBILIZAÇÃO OPERACIONAL DO PARQUE TECNOLÓGICO

Ação de Acompanhamento Geral

Ação com meta física não cumulativa

Produto : PARQUE TECNOLÓGICO DISPONIBILIZADO

Unidade de Medida : PERCENTUAL

DETALHAMENTO DO PRODUTO: PARQUE TECNOLÓGICO DA FUNED E DA REDE DE LABORATORIOS DE SAÚDE PÚBLICA (RELSPI/OM) DISPONIBILIZADOS PARA OPERAÇÃO. EXECUÇÃO DE ATIVIDADES DE CALIBRAÇÃO, QUALIFICAÇÃO, INSTALAÇÃO, ESPECIFICAÇÃO E AQUISIÇÃO, OTIMIZAÇÕES, MONITORMANTOS E MANUTENÇÃO PREVENTIVA , CONFORME PROGRAMAÇÃO PRÉ-DEFINIDA E A REALIZAÇÃO DE MANUTENÇÃO CORRETIVA CONFORME DEMANDA.

PÚBLICO ALVO: FUNDAÇÃO EZEQUIEL DIAS

FINALIDADE: GARANTIR E DISPONIBILIZAR QUANTITATIVA E QUALITATIVAMENTE, EM CONFORMIDADE COM A LEGISLAÇÃO VIGENTE E COM AS NORMAS DA QUALIDADE, A INFRAESTRUTURA TECNOLÓGICA (TECNOLOGIAS APLICADAS, INSUMOS TÉCNICOS, EQUIPAMENTOS, INSTRUMENTOS E SISTEMAS) PARA A FUNDAÇÃO EZEQUIEL DIAS E A REDE ESTADUAL DE LABORATORIOS DE SAÚDE PÚBLICA.

Territórios	Físico			Orçamentário		
	Programado PPAG	Executado Jan/Jun	%	Programado PPAG	Executado Jan/Jun	%
Metropolitano	85	98	115,29	18.966.062,00	6.644.715,77	35,03
Total	85	98	115,29	18.966.062,00	6.644.715,77	35,03

RELATÓRIO INSTITUCIONAL DE MONITORAMENTO
DEMONSTRATIVO DE EXECUÇÃO FÍSICA E FINANCEIRA - JAN A JUN
SAÚDE E PROTEÇÃO SOCIAL

PROGRAMA : 047 - MODERNIZAÇÃO DOS ESTABELECIMENTOS ASSISTENCIAIS DE SAÚDE E GESTÃO DA FHEMIG
Programa Unissetorial

UNIDADE RESPONSÁVEL : 2271 - FUNDAÇÃO HOSPITALAR DO ESTADO DE MINAS GERAIS

OBJETIVO DO PROGRAMA : FOMENTAR A CONSTRUÇÃO DE AÇÕES RELACIONADAS À MELHORIA ASSISTENCIAL, TECNOLÓGICA, AMBIÊNCIA, INFRAESTRUTURA E DE GESTÃO VISANDO A MELHORIA DAS CONDIÇÕES DE TRABALHO E CONSEQUENTEMENTE A PRESTAÇÃO DE SERVIÇOS..

Territórios	Orçamentário		
	Programado PPAG	Executado Jan/Jun	%
Mata	1.800.000,00	86.357,81	4,80
Metropolitano	10.792.041,00	0,00	0,00
Vertentes	1.513.594,00	0,00	0,00
Total	14.105.635,00	86.357,81	0,61

AÇÕES DO PROGRAMA POR UNIDADE ORÇAMENTÁRIA

2271 - FUNDAÇÃO HOSPITALAR DO ESTADO DE MINAS GERAIS

AÇÃO : 1024 - INCORPORAÇÕES TECNOLÓGICAS

Ação de Acompanhamento Geral

Produto : INTERVENÇÃO REALIZADA **Unidade de Medida : UNIDADE**

DETALHAMENTO DO PRODUTO: PROJETO IMPLEMENTADO DE ESTRUTURAÇÃO DA ENGENHARIA CLÍNICA COM A FINALIDADE DE VIABILIZAR A INCORPORAÇÃO DE TECNOLÓGICA.

PÚBLICO ALVO: USUÁRIOS DO SISTEMA ÚNICO DE SAÚDE

FINALIDADE: GARANTIR A QUALIDADE NO ATENDIMENTO POR MEIO DA INCORPORAÇÃO TECNOLÓGICA PROPICIANDO TRATAMENTO CÉLERE, EFICAZ E SEGURO PARA O PACIENTE.

Territórios	Físico			Orçamentário		
	Programado PPAG	Executado Jan/Jun	%	Programado PPAG	Executado Jan/Jun	%
Metropolitano	2	0	0,00	100.000,00	0,00	0,00
Total	2	0	0,00	100.000,00	0,00	0,00

AÇÃO : 1025 - OBRA E REFORMA NAS UNIDADES PREDIAIS DA FUNDAÇÃO HOSPITALAR DE MINAS GERAIS

Ação de Acompanhamento Geral

Produto : INTERVENÇÃO REALIZADA **Unidade de Medida : UNIDADE**

DETALHAMENTO DO PRODUTO: ADEQUAÇÕES OU MELHORIA NOS ESPAÇOS FÍSICOS PARA GARANTIR A CONTINUIDADE OPERACIONAL E A PRESTAÇÃO DE SERVIÇOS DE SAÚDE CONFORME LEGISLAÇÃO VIGENTE.

PÚBLICO ALVO: POPULAÇÃO DO ESTADO DE MINAS GERAIS QUE DEMANDA SERVIÇOS DE ATENÇÃO SECUNDÁRIA E TERCIÁRIA

FINALIDADE: MANTER ESTRUTURA FÍSICA NECESSÁRIA À OPERACIONALIZAÇÃO DOS SERVIÇOS, BEM COMO PROPORCIONAR UM AMBIENTE SEGURO AO PACIENTE EM ALINHAMENTO COM AS ESTRATÉGIAS DO PLANO DE SEGURANÇA DO PACIENTE EM SERVIÇOS DE SAÚDE (PSP).

Territórios	Físico			Orçamentário		
	Programado PPAG	Executado Jan/Jun	%	Programado PPAG	Executado Jan/Jun	%
Mata	1	0	0,00	1.800.000,00	86.357,81	4,80
Metropolitano	13	0	0,00	10.692.041,00	0,00	0,00
Vertentes	1	0	0,00	1.513.594,00	0,00	0,00
Total	15	0	0,00	14.005.635,00	86.357,81	0,62

RELATÓRIO INSTITUCIONAL DE MONITORAMENTO
DEMONSTRATIVO DE EXECUÇÃO FÍSICA E FINANCEIRA - JAN A JUN
SAÚDE E PROTEÇÃO SOCIAL

PROGRAMA : 049 - RESIDÊNCIA MÉDICA

Programa Unissetorial

UNIDADE RESPONSÁVEL : 2271 - FUNDAÇÃO HOSPITALAR DO ESTADO DE MINAS GERAIS

OBJETIVO DO PROGRAMA : O PRINCIPAL OBJETIVO DESSE PROGRAMA É PROMOVER E INTEGRAR AS ATIVIDADES DE ENSINO POR MEIO DA FORMAÇÃO DE MÉDICOS ESPECIALISTAS QUALIFICADOS, VISANDO À EXPANSÃO E AO DESENVOLVIMENTO DO CONHECIMENTO CIENTÍFICO COM APLICABILIDADE NO CAMPO DA ASSISTÊNCIA, AUMENTANDO A EFETIVIDADE NOS ATENDIMENTOS OFERECIDOS AOS PACIENTES DO SISTEMA ÚNICO DE SAÚDE (SUS).

Territórios	Orçamentário		
	Programado PPAG	Executado Jan/Jun	%
Mata	836.223,00	0,00	0,00
Metropolitano	14.884.760,00	10.615.961,26	71,32
Noroeste	1.128.900,00	0,00	0,00
Vertentes	1.254.334,00	0,00	0,00
Total	18.104.217,00	10.615.961,26	58,64

AÇÕES DO PROGRAMA POR UNIDADE ORÇAMENTÁRIA

2271 - FUNDAÇÃO HOSPITALAR DO ESTADO DE MINAS GERAIS

AÇÃO : 4100 - FORMAÇÃO DE MÉDICOS ESPECIALISTAS

Ação de Acompanhamento Geral

Ação com meta física não cumulativa

Produto : RESIDÊNCIA MÉDICA OFERECIDA

Unidade de Medida : RESIDÊNCIA MÉDICA

DETALHAMENTO DO PRODUTO: VAGAS PARA REALIZAÇÃO DE RESIDÊNCIA MÉDICA, CREDENCIADAS PELA COMISSÃO NACIONAL DE RESIDÊNCIA MÉDICA, QUE SERÃO OFERTADAS AOS MÉDICOS GRADUADOS NO BRASIL OU EXTERIOR, POR MEIO DE PROCESSO SELETIVO, SENDO QUE OS PROGRAMAS SERÃO REALIZADOS NA FUNDAÇÃO HOSPITALAR DO ESTADO DE MINAS GERAIS, COM ELEVADA QUALIDADE E PROFISSIONALISMO.

PÚBLICO ALVO: MÉDICOS GRADUADOS NO BRASIL OU NO EXTERIOR, QUE ESTEJAM DE ACORDO COM A LEGISLAÇÃO VIGENTE PARA O EXERCÍCIO DA MEDICINA NO BRASIL

FINALIDADE: FORMAR MÉDICOS ESPECIALISTAS NAS ÁREAS MÉDICAS E UNIDADES HOSPITALARES DA FUNDAÇÃO HOSPITALAR DO ESTADO DE MINAS GERAIS (FHMG), VISANDO À RENOVAÇÃO CONSTANTE DE CORPO CLÍNICO ESPECIALIZADO PARA ATENDIMENTO DAS DEMANDAS DO SISTEMA ÚNICO DE SAÚDE (SUS) EM CONSONÂNCIA COM AS DIRETRIZES DAS POLÍTICAS PÚBLICAS DE SAÚDE E COMISSÃO NACIONAL DE RESIDÊNCIA MÉDICA/MINISTÉRIO DA EDUCAÇÃO (CNRM-MEC).

Territórios	Físico			Orçamentário		
	Programado PPAG	Executado Jan/Jun	%	Programado PPAG	Executado Jan/Jun	%
Mata	20	0	0,00	836.223,00	0,00	0,00
Metropolitano	356	443	124,44	14.884.760,00	10.615.961,26	71,32
Noroeste	27	0	0,00	1.128.900,00	0,00	0,00
Vertentes	30	0	0,00	1.254.334,00	0,00	0,00
Total	433	443	102,31	18.104.217,00	10.615.961,26	58,64

PROGRAMA : 060 - PROJETO HORIZONTE

Programa Unissetorial

UNIDADE RESPONSÁVEL : 1501 - SECRETARIA DE ESTADO DE PLANEJAMENTO E GESTÃO

OBJETIVO DO PROGRAMA : REESTABELECEMOS PROFISSIONALMENTE OS EX-FETIVADOS DA LEI 100 DE FORMA INDEPENDENTE E ESTÁVEL, BUSCANDO O RESGATE DA AUTOESTIMA E A EMPREGABILIDADE DOS CIDADÃOS QUE CONTRIBUÍRAM POR VÁRIOS ANOS COM A OFERTA DE UM SERVIÇO PÚBLICO PRIMORDIAL: A EDUCAÇÃO.

Territórios	Orçamentário		
	Programado PPAG	Executado Jan/Jun	%
Metropolitano	2.001.000,00	0,00	0,00
Total	2.001.000,00	0,00	0,00

AÇÕES DO PROGRAMA POR UNIDADE ORÇAMENTÁRIA

1501 - SECRETARIA DE ESTADO DE PLANEJAMENTO E GESTÃO

AÇÃO : 1030 - ATENDIMENTO ESPECIALIZADO AOS EX-EFETIVADOS DA LEI 100

Ação de Acompanhamento Geral

Produto : EX-EFETIVADO DA LEI 100 ATENDIDO **Unidade de Medida : UNIDADE**

DETALHAMENTO DO PRODUTO: CONSIDERA-SE "EX-EFETIVADO DA LEI 100 ATENDIDO" AQUELE QUE TIVER O PERFIL TRAÇADO PARA DESENVOLVIMENTO E CAPACITAÇÃO OU TIVER SIDO REALOCADO NO MERCADO DE TRABALHO PELA EMPRESA CONTRATADA

PÚBLICO ALVO: EX-EFETIVADOS DA LEI 100

FINALIDADE: TRAÇAR PERFIL PROFISSIONAL E AÇÕES DIRECIONADAS AOS EX-EFETIVADOS DA LEI 100, POR MEIO DE ATENDIMENTO INDIVIDUALIZADO, PROVENDO RECURSOS E APOIO PARA SUA REALOCAÇÃO, PODENDO SER UMA NOVA POSIÇÃO NO MERCADO, A DEFINIÇÃO DE UM NEGÓCIO PRÓPRIO, FRANQUIA, CARREIRA ACADÊMICA OU CONSULTORIA.

Territórios	Físico			Orçamentário		
	Programado PPAG	Executado Jan/Jun	%	Programado PPAG	Executado Jan/Jun	%
Metropolitano	8.357	0	0,00	2.000.000,00	0,00	0,00
Total	8.357	0	0,00	2.000.000,00	0,00	0,00

AÇÃO : 1031 - DESENVOLVIMENTO E CAPACITAÇÃO DOS EX-EFETIVADOS DA LEI 100

Ação de Acompanhamento Geral

Produto : VAGA DE CAPACITAÇÃO E DESENVOLVIMENTO OFERTADA **Unidade de Medida : VAGA**

DETALHAMENTO DO PRODUTO: SERÁ CONSIDERADA "VAGA DE CAPACITAÇÃO E DESENVOLVIMENTO OFERTADA" AQUELA QUE FOI FORMALIZADA EM PARCERIA E INFORMADA AO EX-EFETIVADO AINDA NÃO REALOCADO, CONFORME PERFIL TRAÇADO.

PÚBLICO ALVO: EX-EFETIVADOS DA LEI 100

FINALIDADE: APRIMORAR O CURRÍCULO CORRENTE OU A AMPLIAÇÃO DA ÁREA DE ATUAÇÃO DOS EX-EFETIVADOS DA LEI 100, ATRAVÉS DE POSSÍVEIS PARCERIAS COM ENTIDADES ACADÊMICAS OU DE ENSINO PROFISSIONALIZANTE, BUSCANDO AUMENTAR SUA REALOCAÇÃO NO MERCADO DE TRABALHO OU A DEFINIÇÃO DE UM NEGÓCIO PRÓPRIO, FRANQUIA, CARREIRA ACADÊMICA OU CONSULTORIA.

Territórios	Físico			Orçamentário		
	Programado PPAG	Executado Jan/Jun	%	Programado PPAG	Executado Jan/Jun	%
Metropolitano	6.686	0	0,00	1.000,00	0,00	0,00
Total	6.686	0	0,00	1.000,00	0,00	0,00

PROGRAMA : 075 - DESENVOLVIMENTO E PRODUÇÃO DE MEDICAMENTOS PARA O SISTEMA ÚNICO DE SAÚDE (SUS).

Programa Unissetorial

UNIDADE RESPONSÁVEL : 2261 - FUNDAÇÃO EZEQUIEL DIAS

OBJETIVO DO PROGRAMA : DESENVOLVER, PRODUZIR E ENTREGAR MEDICAMENTOS E PRODUTOS BIOLÓGICOS (VACINAS, SOROS ANTIPEÇONHENTOS E BIOFÁRMACOS) PARA O SUS, CUMPRINDO DESTA FORMA, AS DIRETRIZES DA POLÍTICA NACIONAL DE ASSISTÊNCIA FARMACÊUTICA, PRINCIPALMENTE NO ATENDIMENTO ÀS NECESSIDADES DE TRATAMENTO DE AGRAVOS E DOENÇAS DA POPULAÇÃO BRASILEIRA.

Territórios	Orçamentário		
	Programado PPAG	Executado Jan/Jun	%
Metropolitano	159.868.874,00	3.767.950,82	2,36
Total	159.868.874,00	3.767.950,82	2,36

AÇÕES DO PROGRAMA POR UNIDADE ORÇAMENTÁRIA

2261 - FUNDAÇÃO EZEQUIEL DIAS

AÇÃO : 4173 - PRODUÇÃO DE VACINA, SOROS E PRODUTOS BIOLÓGICOS

Ações de Acompanhamento Intensivo

Produto : MEDICAMENTO, VACINA OU SORO PRODUZIDO **Unidade de Medida : UNIDADE**

DETALHAMENTO DO PRODUTO: DOSES DA VACINA MENIGOCÓCICA C CONJUGADA, AMPOLAS DE SOROS HETERÓLOGOS HIPERHIMUNES (ANTIBOTRÓPICO, ANTICROTÁLICO, ANTIBOTRÓPICO-CROTÁLICO, ANTIBOTRÓPICO-LAQUÉTICO, ANTIELAPÍDICO, ANTIESCORPIONÍCO ANTITETÂNICO E ANTI-RÁBICO) E PRODUTOS BIOLÓGICOS ENTREGUES AO MINISTÉRIO DA SAÚDE

PÚBLICO ALVO: MINISTÉRIO DA SAÚDE

FINALIDADE: ATENDER AO PROGRAMA NACIONAL DE IMUNIZAÇÃO (PNI) DO MINISTÉRIO DA SAÚDE, QUE É DESTINADO À PREVENÇÃO DE DOENÇAS POR MEIO DE VACINAÇÃO E AO TRATAMENTO TERAPÊUTICO DE ACIDENTES COM ANIMAIS PEÇONHENTOS E OUTRAS DOENÇAS COMO RAIVA E TETANO, E AO COMPONENTE ESPECIALIZADO DA ASSISTÊNCIA FARMACÊUTICA, QUE É UMA ESTRATÉGIA DE ACESSO A MEDICAMENTOS NO ÂMBITO DO SUS, EM NÍVEL AMBULATORIAL

Territórios	Físico			Orçamentário		
	Programado PPAG	Executado Jan/Jun	%	Programado PPAG	Executado Jan/Jun	%
Metropolitano	11.458.193	3.423.140	29,88	151.868.874,00	2.850.765,40	1,88
Total	11.458.193	3.423.140	29,88	151.868.874,00	2.850.765,40	1,88

AÇÃO : 4430 - PRODUÇÃO DE MEDICAMENTOS PARA O COMPONENTE BÁSICO E ESTRATÉGICO DA ASSISTÊNCIA FARMACÊUTICA

Ações de Acompanhamento Geral

Produto : MEDICAMENTO PRODUZIDO **Unidade de Medida : UNIDADE**

DETALHAMENTO DO PRODUTO: MEDICAMENTOS NA FORMA FARMACÊUTICA LÍQUIDA E SÓLIDOS ORAIS (COMPRIMIDOS, COMPRIMIDOS REVESTIDOS) DE DIVERSAS CLASSES TERAPÊUTICAS (ANTIRRETROVIRAIS, ANALGÉSICOS, CARDIOVASCULARES, ANTIINFLAMATÓRIOS, ANTIDIABÉTICOS, ANTIPARASITÁRIOS, ANTIBIÓTICOS, ANTI-HIPERTENSIVOS, ANTIRRETROVIRAIS, ANTIALÉRGICOS, ANSIOLÍTICOS, ANTIFÚNGICOS, ANTIESPASMÓDICOS, NEUROLÉPICOS, DENTRE OUTRAS) ENTREGUES AO MINISTÉRIO DA SAÚDE OU SECRETARIAS DE SAÚDE.

PÚBLICO ALVO: MINISTÉRIO DA SAÚDE, SECRETARIA DE ESTADO DE SAÚDE E SECRETARIAS MUNICIPAIS DE SAÚDE

FINALIDADE: FORNECER MEDICAMENTOS PARA OS COMPONENTES BÁSICO E ESTRATÉGICO DA ASSISTÊNCIA FARMACÊUTICA DO SISTEMA ÚNICO DE SAÚDE. O COMPONENTE BÁSICO ESTÁ RELACIONADO AOS MEDICAMENTOS E INSUMOS DA ASSISTÊNCIA FARMACÊUTICA NO ÂMBITO DA ATENÇÃO BÁSICA À SAÚDE E O COMPONENTE ESTRATÉGICO ESTÁ RELACIONADO COM MEDICAMENTOS UTILIZADOS PARA O TRATAMENTO DE AGRAVOS ESPECÍFICOS, QUE POSSUAM PERFIL ENDÊMICO E TENHAM IMPACTO SOCIOECONÔMICO.

Territórios	Físico			Orçamentário		
	Programado PPAG	Executado Jan/Jun	%	Programado PPAG	Executado Jan/Jun	%
Metropolitano	6.307.632	6.722.820	106,58	8.000.000,00	917.185,42	11,46
Total	6.307.632	6.722.820	106,58	8.000.000,00	917.185,42	11,46

RELATÓRIO INSTITUCIONAL DE MONITORAMENTO
DEMONSTRATIVO DE EXECUÇÃO FÍSICA E FINANCEIRA - JAN A JUN
SAÚDE E PROTEÇÃO SOCIAL

PROGRAMA : 091 - QUALIFICA SUAS

Programa Unissetorial

UNIDADE RESPONSÁVEL : 4251 - FUNDO ESTADUAL DE ASSISTÊNCIA SOCIAL

OBJETIVO DO PROGRAMA : APOIAR TECNICAMENTE OS MUNICÍPIOS MINEIROS PARA PROMOVER: ALCANCE DAS PRIORIDADES E METAS DE APRIMORAMENTO DO SUAS; MELHORIA DOS INDICADORES DE SERVIÇOS, DA ESTRUTURA DOS EQUIPAMENTOS, DA GESTÃO E DO CONTROLE SOCIAL DO SUAS; ADEQUAÇÃO DA GESTÃO E DO PROVIMENTO DE SERVIÇOS E BENEFÍCIOS AS NORMATIVAS DO SUAS; MELHORIA DA QUALIDADE DOS SERVIÇOS, PROGRAMAS, PROJETOS E BENEFÍCIOS SOCIOASSISTENCIAIS OFERTADOS A POPULAÇÃO EM SITUAÇÃO DE VULNERABILIDADE E RISCO SOCIAL EM MINAS GERAIS. INSTITUCIONALIZAR AÇÕES E MECANISMOS DE APOIO, ASSESSORAMENTO TÉCNICO E QUALIFICAÇÃO CONTINUADOS E SISTEMÁTICOS PARA AS EQUIPES E GESTORES DA POLÍTICA DE ASSISTÊNCIA SOCIAL NOS MUNICÍPIOS, CONTRIBUINDO PARA O APRIMORAMENTO DA GESTÃO E DA OFERTA DE SERVIÇOS (PELA REDE PÚBLICA E PRIVADA) E PARA A GARANTIA DE DIREITOS SOCIAIS À POPULAÇÃO MINEIRA.

Territórios	Orçamentário		
	Programado PPAG	Executado Jan/Jun	%
Alto Jequitinhonha	0,00	28.091,22	-
Caparaó	0,00	56.012,95	-
Central	0,00	19.209,29	-
Mata	0,00	72.740,94	-
Médio e Baixo Jequitinhonha	0,00	49.929,11	-
Metropolitano	0,00	138.346,24	-
Mucuri	0,00	52.169,78	-
Multiterritorial	6.320.263,00	0,00	0,00
Noroeste	0,00	35.030,08	-
Norte	0,00	75.530,77	-
Oeste	0,00	63.969,32	-
Sudoeste	0,00	38.988,99	-
Sul	0,00	82.415,97	-
Triângulo Norte	0,00	34.498,92	-
Triângulo Sul	0,00	27.213,51	-
Vale do Aço	0,00	40.044,61	-
Vale do Rio Doce	0,00	52.249,38	-
Vertentes	0,00	21.882,20	-
Total	6.320.263,00	888.323,28	14,06

AÇÕES DO PROGRAMA POR UNIDADE ORÇAMENTÁRIA

4251 - FUNDO ESTADUAL DE ASSISTÊNCIA SOCIAL

AÇÃO : 4444 - CAPACITAÇÃO CONTINUADA DO SUAS

Ações de Acompanhamento Intensivo

Produto : PESSOA QUALIFICADA Unidade de Medida : PESSOA

DETALHAMENTO DO PRODUTO: GESTORES, TÉCNICOS E CONSELHEIROS DO SUAS PARTICIPANTES DE AÇÕES DE CAPACITAÇÃO, SUPERVISÃO TÉCNICA OU APOIO TÉCNICO.

PÚBLICO ALVO: GESTORES, TÉCNICOS E CONSELHEIROS DO SUAS

FINALIDADE: FORTALECER A CAPACIDADE INSTITUCIONAL DOS MUNICÍPIOS PARA A IMPLEMENTAÇÃO DO SUAS.

Territórios	Físico			Orçamentário		
	Programado PPAG	Executado Jan/Jun	%	Programado PPAG	Executado Jan/Jun	%
Alto Jequitinhonha	0	289	-	0,00	20.282,33	-
Caparaó	0	645	-	0,00	37.112,89	-
Central	0	245	-	0,00	11.751,36	-
Mata	0	767	-	0,00	50.794,87	-
Médio e Baixo Jequitinhonha	0	509	-	0,00	35.147,12	-
Metropolitano	0	1.637	-	0,00	82.092,70	-
Mucuri	0	556	-	0,00	26.856,43	-
Multiterritorial	8.000	0	0,00	4.528.474,00	0,00	0,00
Noroeste	0	428	-	0,00	22.803,45	-
Norte	0	913	-	0,00	41.074,81	-
Oeste	0	644	-	0,00	45.192,17	-
Sudoeste	0	435	-	0,00	26.405,66	-
Sul	0	870	-	0,00	55.978,99	-
Triângulo Norte	0	441	-	0,00	21.771,66	-
Triângulo Sul	0	393	-	0,00	15.506,76	-
Vale do Aço	0	443	-	0,00	26.745,45	-
Vale do Rio Doce	0	548	-	0,00	37.657,24	-
Vertentes	0	279	-	0,00	14.336,16	-
Total	8.000	10.042	125,53	4.528.474,00	571.510,05	12,62

RELATÓRIO INSTITUCIONAL DE MONITORAMENTO
DEMONSTRATIVO DE EXECUÇÃO FÍSICA E FINANCEIRA - JAN A JUN
SAÚDE E PROTEÇÃO SOCIAL

AÇÃO : 4446 - VIGILÂNCIA E APOIO TÉCNICO AOS MUNICÍPIOS NO APRIMORAMENTO DO SUAS

Ações de Acompanhamento Intensivo

Ação com meta física não cumulativa

Produto : MUNICÍPIO APOIADO

Unidade de Medida : MUNICÍPIO

DETALHAMENTO DO PRODUTO: MUNICÍPIO APOIADO POR MEIO DE AÇÕES DE QUALIFICAÇÃO (APOIO TÉCNICO, CAPACITAÇÃO E, OU SUPERVISÃO TÉCNICA) REFERENTES AO SISTEMA ÚNICO DE ASSISTÊNCIA SOCIAL.

PÚBLICO ALVO: EQUIPE MUNICIPAL DA POLÍTICA DE ASSISTÊNCIA SOCIAL

FINALIDADE: FORTALECER A CAPACIDADE INSTITUCIONAL DOS MUNICÍPIOS PARA A IMPLEMENTAÇÃO DO SUAS; APRIMORAR AS AÇÕES DE PROTEÇÃO SOCIAL POR MEIO DO DESENVOLVIMENTO DA VIGILÂNCIA SOCIOASSISTENCIAL.

Territórios	Físico			Orçamentário		
	Programado PPAG	Executado Jan/Jun	%	Programado PPAG	Executado Jan/Jun	%
Alto Jequitinhonha	24	24	100,00	0,00	7.808,89	-
Caparaó	55	51	92,73	0,00	18.900,06	-
Central	17	16	94,12	0,00	7.457,93	-
Mata	93	91	97,85	0,00	21.946,07	-
Médio e Baixo Jequitinhonha	35	35	100,00	0,00	14.781,99	-
Metropolitano	79	76	96,20	0,00	56.253,54	-
Mucuri	29	29	100,00	0,00	25.313,35	-
Multiterritorial	0	0	-	1.791.789,00	0,00	0,00
Noroeste	30	30	100,00	0,00	12.226,63	-
Norte	86	84	97,67	0,00	34.455,96	-
Oeste	56	53	94,64	0,00	18.777,15	-
Sudoeste	35	33	94,29	0,00	12.583,33	-
Sul	118	110	93,22	0,00	26.436,98	-
Triângulo Norte	30	30	100,00	0,00	12.727,26	-
Triângulo Sul	27	27	100,00	0,00	11.706,75	-
Vale do Aço	34	34	100,00	0,00	13.299,16	-
Vale do Rio Doce	55	50	90,91	0,00	14.592,14	-
Vertentes	50	45	90,00	0,00	7.546,04	-
Total	853	818	95,90	1.791.789,00	316.813,23	17,68

PROGRAMA : 103 - EXECUÇÃO DESCENTRALIZADA E AUTÔNOMA DAS AÇÕES E SERVIÇOS DE SAÚDE

Programa Unissetorial

UNIDADE RESPONSÁVEL : 4291 - FUNDO ESTADUAL DE SAÚDE

OBJETIVO DO PROGRAMA : APRIMORAR AS AÇÕES DE RELACIONAMENTO INSTITUCIONAL, CONSIDERANDO A INTERSETORIALIDADE DAS POLÍTICAS PÚBLICAS

Territórios	Orçamentário		
	Programado PPAG	Executado Jan/Jun	%
Metropolitano	1.259.004.380,00	1.016.570.118,54	80,74
Multiterritorial	790.631.932,00	0,00	0,00
Norte	85.558.026,00	42.779.013,00	50,00
Total	2.135.194.338,00	1.059.349.131,54	49,61

AÇÕES DO PROGRAMA POR UNIDADE ORÇAMENTÁRIA

4291 - FUNDO ESTADUAL DE SAÚDE

AÇÃO : 4245 - DESENVOLVIMENTO DAS AÇÕES DA FUNDAÇÃO HOSPITALAR DO ESTADO DE MINAS GERAIS

Ação de Acompanhamento Geral

Ação com meta física não cumulativa

Produto : ENTIDADE BENEFICIADA **Unidade de Medida : ENTIDADE**

DETALHAMENTO DO PRODUTO: ENTIDADE BENEFICIADA COM RECURSO ORÇAMENTÁRIO

PÚBLICO ALVO: ADMINISTRAÇÃO PÚBLICA ESTADUAL

FINALIDADE: PROPORCIONAR À FHEMIG CONDIÇÕES ORÇAMENTÁRIAS PARA A REALIZAÇÃO DE AÇÕES DE SAÚDE PROGRAMADAS NOS INSTRUMENTOS DE PLANEJAMENTO DO SISTEMA ESTADUAL DE SAÚDE DE MINAS GERAIS (PLANO ESTADUAL DE SAÚDE E PROGRAMAÇÃO ANUAL DE SAÚDE) DEVIDAMENTE APROVADOS PELO CONSELHO ESTADUAL DE SAÚDE.

Territórios	Físico			Orçamentário		
	Programado PPAG	Executado Jan/Jun	%	Programado PPAG	Executado Jan/Jun	%
Metropolitano	1	1	100,00	1.212.325.434,00	606.162.717,00	50,00
Total	1	1	100,00	1.212.325.434,00	606.162.717,00	50,00

AÇÃO : 4272 - DESENVOLVIMENTO DAS AÇÕES DE SAÚDE NO ÂMBITO DA SECRETARIA DE ADMINISTRAÇÃO PRISIONAL

Ação de Acompanhamento Geral

Ação com meta física não cumulativa

Produto : ENTIDADE BENEFICIADA **Unidade de Medida : ENTIDADE**

DETALHAMENTO DO PRODUTO: ENTIDADE BENEFICIADA COM RECURSO ORÇAMENTÁRIO

PÚBLICO ALVO: ADMINISTRAÇÃO PÚBLICA ESTADUAL

FINALIDADE: PROPORCIONAR A SECRETARIA DE ADMINISTRAÇÃO PRISIONAL CONDIÇÕES ORÇAMENTÁRIAS PARA A REALIZAÇÃO DE AÇÕES DE SAÚDE PROGRAMADAS NOS INSTRUMENTOS DE PLANEJAMENTO DO SISTEMA ESTADUAL DE SAÚDE DE MINAS GERAIS (PLANO ESTADUAL DE SAÚDE E PROGRAMAÇÃO ANUAL DE SAÚDE) DEVIDAMENTE APROVADOS PELO CONSELHO ESTADUAL DE SAÚDE.

Territórios	Físico			Orçamentário		
	Programado PPAG	Executado Jan/Jun	%	Programado PPAG	Executado Jan/Jun	%
Metropolitano	0	1	-	0,00	61.270.917,49	-
Multiterritorial	1	0	0,00	122.541.835,00	0,00	0,00
Total	1	1	100,00	122.541.835,00	61.270.917,49	50,00

AÇÃO : 4277 - DESENVOLVIMENTO DAS AÇÕES DE SAÚDE NO ÂMBITO DA UNIMONTES

Ação de Acompanhamento Geral

Ação com meta física não cumulativa

Produto : ENTIDADE BENEFICIADA **Unidade de Medida : ENTIDADE**

DETALHAMENTO DO PRODUTO: ENTIDADE BENEFICIADA COM RECURSO ORÇAMENTÁRIO

PÚBLICO ALVO: ADMINISTRAÇÃO PÚBLICA ESTADUAL

FINALIDADE: PROPORCIONAR A UNIMONTES CONDIÇÕES ORÇAMENTÁRIAS PARA A REALIZAÇÃO DE AÇÕES DE SAÚDE PROGRAMADAS NOS INSTRUMENTOS DE PLANEJAMENTO DO SISTEMA ESTADUAL DE SAÚDE DE MINAS GERAIS (PLANO ESTADUAL DE SAÚDE E PROGRAMAÇÃO ANUAL DE SAÚDE) DEVIDAMENTE APROVADOS PELO CONSELHO ESTADUAL DE SAÚDE.

Territórios	Físico			Orçamentário		
	Programado PPAG	Executado Jan/Jun	%	Programado PPAG	Executado Jan/Jun	%
Norte	1	1	100,00	85.558.026,00	42.779.013,00	50,00
Total	1	1	100,00	85.558.026,00	42.779.013,00	50,00

RELATÓRIO INSTITUCIONAL DE MONITORAMENTO
DEMONSTRATIVO DE EXECUÇÃO FÍSICA E FINANCEIRA - JAN A JUN
SAÚDE E PROTEÇÃO SOCIAL

AÇÃO : 4283 - DESENVOLVIMENTO DAS AÇÕES DA FUNDAÇÃO EZEQUIEL DIAS

Ação de Acompanhamento Geral

Ação com meta física não cumulativa

Produto : ENTIDADE BENEFICIADA **Unidade de Medida : ENTIDADE**

DETALHAMENTO DO PRODUTO: ENTIDADE BENEFICIADA COM RECURSO ORÇAMENTÁRIO

PÚBLICO ALVO: ADMINISTRAÇÃO PÚBLICA ESTADUAL

FINALIDADE: PROPORCIONAR À FUNDAÇÃO EZEQUIEL DIAS CONDIÇÕES ORÇAMENTÁRIAS PARA A REALIZAÇÃO DE AÇÕES DE SAÚDE PROGRAMADAS NOS INSTRUMENTOS DE PLANEJAMENTO DO SISTEMA ESTADUAL DE SAÚDE DE MINAS GERAIS (PLANO ESTADUAL DE SAÚDE E PROGRAMAÇÃO ANUAL DE SAÚDE) DEVIDAMENTE APROVADOS PELO CONSELHO ESTADUAL DE SAÚDE.

Territórios	Físico			Orçamentário		
	Programado PPAG	Executado Jan/Jun	%	Programado PPAG	Executado Jan/Jun	%
Metropolitano	0	1	-	0,00	152.698.824,00	-
Multiterritorial	1	0	0,00	305.397.648,00	0,00	0,00
Total	1	1	100,00	305.397.648,00	152.698.824,00	50,00

AÇÃO : 4301 - DESENVOLVIMENTO DAS AÇÕES DA FUNDAÇÃO CENTRO DE HEMATOLOGIA E HEMOTERAPIA DE MINAS GERAIS

Ação de Acompanhamento Geral

Ação com meta física não cumulativa

Produto : ENTIDADE BENEFICIADA **Unidade de Medida : ENTIDADE**

DETALHAMENTO DO PRODUTO: ENTIDADE BENEFICIADA COM RECURSO ORÇAMENTÁRIO

PÚBLICO ALVO: ADMINISTRAÇÃO PÚBLICA ESTADUAL

FINALIDADE: PROPORCIONAR À HEMOMINAS CONDIÇÕES ORÇAMENTÁRIAS PARA A REALIZAÇÃO DE AÇÕES DE SAÚDE PROGRAMADAS NOS INSTRUMENTOS DE PLANEJAMENTO DO SISTEMA ESTADUAL DE SAÚDE DE MINAS GERAIS (PLANO ESTADUAL DE SAÚDE E PROGRAMAÇÃO ANUAL DE SAÚDE) DEVIDAMENTE APROVADOS PELO CONSELHO ESTADUAL DE SAÚDE.

Territórios	Físico			Orçamentário		
	Programado PPAG	Executado Jan/Jun	%	Programado PPAG	Executado Jan/Jun	%
Metropolitano	0	1	-	0,00	118.774.573,99	-
Multiterritorial	1	0	0,00	237.549.148,00	0,00	0,00
Total	1	1	100,00	237.549.148,00	118.774.573,99	50,00

AÇÃO : 4304 - DESENVOLVIMENTO DAS AÇÕES DA ESCOLA DE SAÚDE PÚBLICA DO ESTADO DE MINAS GERAIS

Ação de Acompanhamento Geral

Ação com meta física não cumulativa

Produto : ENTIDADE BENEFICIADA **Unidade de Medida : ENTIDADE**

DETALHAMENTO DO PRODUTO: ENTIDADE BENEFICIADA COM RECURSO ORÇAMENTÁRIO

PÚBLICO ALVO: ADMINISTRAÇÃO PÚBLICA ESTADUAL

FINALIDADE: PROPORCIONAR À ESP-MG CONDIÇÕES ORÇAMENTÁRIAS PARA A REALIZAÇÃO DE AÇÕES DE SAÚDE PROGRAMADAS NOS INSTRUMENTOS DE PLANEJAMENTO DO SISTEMA ESTADUAL DE SAÚDE DE MINAS GERAIS (PLANO ESTADUAL DE SAÚDE E PROGRAMAÇÃO ANUAL DE SAÚDE) DEVIDAMENTE APROVADOS PELO CONSELHO ESTADUAL DE SAÚDE.

Territórios	Físico			Orçamentário		
	Programado PPAG	Executado Jan/Jun	%	Programado PPAG	Executado Jan/Jun	%
Metropolitano	1	1	100,00	43.344.946,00	21.672.472,99	50,00
Total	1	1	100,00	43.344.946,00	21.672.472,99	50,00

RELATÓRIO INSTITUCIONAL DE MONITORAMENTO
DEMONSTRATIVO DE EXECUÇÃO FÍSICA E FINANCEIRA - JAN A JUN
SAÚDE E PROTEÇÃO SOCIAL

AÇÃO : 4432 - DESENVOLVIMENTO DAS AÇÕES DE SAÚDE NO ÂMBITO DA FUNDAÇÃO DE AMPARO E PESQUISA - FAPEMIG

Ação de Acompanhamento Geral

Ação com meta física não cumulativa

Produto : ENTIDADE BENEFICIADA **Unidade de Medida : ENTIDADE**

DETALHAMENTO DO PRODUTO: ENTIDADE BENEFICIADA COM RECURSO ORÇAMENTÁRIO

PÚBLICO ALVO: ADMINISTRAÇÃO PÚBLICA ESTADUAL

FINALIDADE: PROPORCIONAR À FUNDAÇÃO DE AMPARO À PESQUISA DE MINAS GERAIS - FAPEMIG CONDIÇÕES ORÇAMENTÁRIAS PARA A REALIZAÇÃO DE AÇÕES DE SAÚDE PROGRAMADAS NOS INSTRUMENTOS DE PLANEJAMENTO DO SISTEMA ESTADUAL DE SAÚDE DE MINAS GERAIS (PLANO ESTADUAL DE SAÚDE E PROGRAMAÇÃO ANUAL DE SAÚDE) DEVIDAMENTE APROVADOS PELO CONSELHO ESTADUAL DE SAÚDE."

Territórios	Físico			Orçamentário		
	Programado PPAG	Executado Jan/Jun	%	Programado PPAG	Executado Jan/Jun	%
Metropolitano	1	1	100,00	3.334.000,00	1.389.166,66	41,67
Total	1	1	100,00	3.334.000,00	1.389.166,66	41,67

AÇÃO : 4637 - DESENVOLVIMENTO DAS AÇÕES DE SAÚDE NO ÂMBITO DA SETOP/DEER

Ação de Acompanhamento Geral

Ação com meta física não cumulativa

Produto : ENTIDADE BENEFICIADA **Unidade de Medida : ENTIDADE**

DETALHAMENTO DO PRODUTO: ENTIDADE BENEFICIADA COM RECURSO ORÇAMENTÁRIO

PÚBLICO ALVO: POPULAÇÃO MINEIRA

FINALIDADE: PROPORCIONAR À SETOP/DEER CONDIÇÕES ORÇAMENTÁRIAS PARA A REALIZAÇÃO DE OBRAS QUE ATENDAM AO SISTEMA SAÚDE

Territórios	Físico			Orçamentário		
	Programado PPAG	Executado Jan/Jun	%	Programado PPAG	Executado Jan/Jun	%
Metropolitano	0	1	-	0,00	41.193.958,91	-
Multiterritorial	1	0	0,00	98.328.326,00	0,00	0,00
Total	1	1	100,00	98.328.326,00	41.193.958,91	41,89

AÇÃO : 4697 - DESENVOLVIMENTO DAS AÇÕES DE SAÚDE NO ÂMBITO DA SECRETARIA DE ESTADO DE SEGURANÇA PÚBLICA

Ação de Acompanhamento Geral

Ação com meta física não cumulativa

Produto : ENTIDADE BENEFICIADA **Unidade de Medida : ENTIDADE**

DETALHAMENTO DO PRODUTO: ENTIDADE BENEFICIADA COM RECURSO ORÇAMENTÁRIO

PÚBLICO ALVO: ENTIDADES DA ADMINISTRAÇÃO PÚBLICA DE MINAS GERAIS

FINALIDADE: PROPORCIONAR SECRETARIA DE ESTADO DE SEGURANÇA PÚBLICA CONDIÇÕES ORÇAMENTÁRIAS PARA A REALIZAÇÃO DE AÇÕES DE SAÚDE PROGRAMADAS NOS INSTRUMENTOS DE PLANEJAMENTO DO SISTEMA ESTADUAL DE SAÚDE DE MINAS GERAIS (PLANO ESTADUAL DE SAÚDE E PROGRAMAÇÃO ANUAL DE SAÚDE) DEVIDAMENTE APROVADOS PELO CONSELHO ESTADUAL DE SAÚDE.

Territórios	Físico			Orçamentário		
	Programado PPAG	Executado Jan/Jun	%	Programado PPAG	Executado Jan/Jun	%
Metropolitano	0	1	-	0,00	13.407.487,50	-
Multiterritorial	1	0	0,00	26.814.975,00	0,00	0,00
Total	1	1	100,00	26.814.975,00	13.407.487,50	50,00

RELATÓRIO INSTITUCIONAL DE MONITORAMENTO
DEMONSTRATIVO DE EXECUÇÃO FÍSICA E FINANCEIRA - JAN A JUN
SAÚDE E PROTEÇÃO SOCIAL

PROGRAMA : 114 - OFERTA DE PROTEÇÃO SOCIOASSISTENCIAL

Programa Unissetorial

UNIDADE RESPONSÁVEL : 4251 - FUNDO ESTADUAL DE ASSISTÊNCIA SOCIAL

OBJETIVO DO PROGRAMA : FORTALECER O SUAS EM MINAS GERAIS E CONSOLIDAR O PAPEL DO ENTE ESTADUAL NA POLÍTICA DE ASSISTÊNCIA SOCIAL, AMPLIANDO E QUALIFICANDO OS SERVIÇOS OFERTADOS À POPULAÇÃO MINEIRA E PREVENINDO SITUAÇÕES DE RISCO E VULNERABILIDADE SOCIAL.

Territórios	Orçamentário		
	Programado PPAG	Executado Jan/Jun	%
Alto Jequitinhonha	1.406.128,00	635.373,60	45,19
Caparaó	2.463.714,00	1.254.079,95	50,90
Central	827.674,00	540.269,30	65,28
Mata	4.219.326,00	2.306.281,00	54,66
Médio e Baixo Jequitinhonha	2.351.805,00	2.056.083,82	87,43
Metropolitano	13.997.764,00	9.493.236,13	67,82
Mucuri	1.991.072,00	1.758.928,85	88,34
Multiterritorial	23.154.523,00	0,00	0,00
Noroeste	2.440.852,00	1.212.066,40	49,66
Norte	6.947.600,00	3.812.218,14	54,87
Oeste	3.954.163,00	1.918.977,26	48,53
Sudoeste	1.406.545,00	722.558,94	51,37
Sul	5.457.003,00	2.783.930,51	51,02
Triângulo Norte	2.894.805,00	1.605.609,44	55,47
Triângulo Sul	2.368.253,00	1.073.741,85	45,34
Vale do Aço	2.271.754,00	1.333.255,74	58,69
Vale do Rio Doce	2.905.104,00	1.555.050,80	53,53
Vertentes	3.108.141,00	1.395.085,29	44,88
Total	84.166.226,00	35.456.747,02	42,13

AÇÕES DO PROGRAMA POR UNIDADE ORÇAMENTÁRIA

4251 - FUNDO ESTADUAL DE ASSISTÊNCIA SOCIAL

AÇÃO : 4311 - PISO MINEIRO DE ASSISTÊNCIA SOCIAL FIXO

Ações de Acompanhamento Intensivo

Ação com meta física não cumulativa

Produto : MUNICÍPIO ATENDIDO

Unidade de Medida : MUNICÍPIO

DETALHAMENTO DO PRODUTO: MUNICÍPIO COFINANCIADO COM O PISO MINEIRO FIXO.

PÚBLICO ALVO: FAMÍLIAS E INDIVÍDUOS EM SITUAÇÃO DE VULNERABILIDADE, RISCO SOCIAL E VIOLAÇÃO DE DIREITOS

FINALIDADE: FORTALECER O SUAS NOS MUNICÍPIOS POR MEIO DA TRANSFERÊNCIA REGULAR E AUTOMÁTICA DO PISO MINEIRO DA ASSISTÊNCIA SOCIAL.

Territórios	Físico			Orçamentário		
	Programado PPAG	Executado Jan/Jun	%	Programado PPAG	Executado Jan/Jun	%
Alto Jequitinhonha	24	23	95,83	1.406.128,00	635.373,60	45,19
Caparaó	55	54	98,18	2.463.714,00	1.208.451,40	49,05
Central	17	15	88,24	827.674,00	404.765,80	48,90
Mata	93	93	100,00	4.219.326,00	2.098.161,00	49,73
Médio e Baixo Jequitinhonha	35	34	97,14	2.351.805,00	1.170.647,00	49,78
Metropolitano	79	77	97,47	11.516.491,00	5.741.470,60	49,85
Mucuri	29	29	100,00	1.991.072,00	995.535,60	50,00
Noroeste	30	30	100,00	2.044.852,00	1.022.426,40	50,00
Norte	86	84	97,67	6.767.600,00	3.347.232,40	49,46
Oeste	56	54	96,43	2.892.163,00	1.430.023,00	49,44
Sudoeste	35	35	100,00	1.406.545,00	703.273,20	50,00
Sul	118	112	94,92	4.989.003,00	2.420.214,80	48,51
Triângulo Norte	30	30	100,00	2.498.805,00	1.238.540,80	49,57
Triângulo Sul	27	26	96,30	1.501.517,00	748.758,40	49,87
Vale do Aço	34	34	100,00	2.271.754,00	1.123.530,00	49,46
Vale do Rio Doce	55	54	98,18	2.725.104,00	1.344.850,60	49,35
Vertentes	50	48	96,00	2.172.141,00	1.046.304,40	48,17
Total	853	832	97,54	54.045.694,00	26.679.559,00	49,36

RELATÓRIO INSTITUCIONAL DE MONITORAMENTO
DEMONSTRATIVO DE EXECUÇÃO FÍSICA E FINANCEIRA - JAN A JUN
SAÚDE E PROTEÇÃO SOCIAL

AÇÃO : 4312 - PISO MINEIRO DE ASSISTÊNCIA SOCIAL VARIÁVEL

Ações de Acompanhamento Intensivo

Ação com meta física não cumulativa

Produto : MUNICÍPIO COFINANCIADO

Unidade de Medida : MUNICÍPIO

DETALHAMENTO DO PRODUTO: MUNICÍPIO COFINANCIADO COM O PISO MINEIRO VARIÁVEL.

PÚBLICO ALVO: FAMÍLIAS E INDIVÍDUOS EM SITUAÇÃO DE VULNERABILIDADE, RISCO SOCIAL E VIOLAÇÃO DE DIREITOS

FINALIDADE: AMPLIAR OS RECURSOS DE COFINANCIAMENTO ESTADUAL PARA A POLÍTICA DE ASSISTÊNCIA SOCIAL, AMPLIANDO E QUALIFICANDO A OFERTA DE SERVIÇOS DE PROTEÇÃO SOCIAL BÁSICA E ESPECIAL. ESSA AMPLIAÇÃO OCORRERÁ COM FOCO NA IMPLANTAÇÃO DE SERVIÇOS QUE BUSCAM REDUZIR DESIGUALDADES REGIONAIS E PROMOVER A INCLUSÃO SOCIAL DE POPULAÇÕES EM SITUAÇÃO DE RISCO SOCIAL (POPULAÇÃO RURAL, POPULAÇÕES TRADICIONAIS, PESSOAS EM SITUAÇÃO DE VIOLAÇÃO DE DIREITOS).

Territórios	Físico			Orçamentário		
	Programado PPAG	Executado Jan/Jun	%	Programado PPAG	Executado Jan/Jun	%
Caparaó	0	6	-	0,00	45.628,55	-
Central	0	2	-	0,00	55.503,50	-
Mata	0	11	-	0,00	208.120,00	-
Médio e Baixo Jequitinhonha	0	7	-	0,00	194.400,00	-
Metropolitano	0	18	-	0,00	2.642.999,19	-
Mucuri	0	1	-	0,00	121.071,45	-
Multiterritorial	200	0	0,00	12.561.279,00	0,00	0,00
Noroeste	0	3	-	0,00	57.640,00	-
Norte	0	16	-	0,00	404.985,74	-
Oeste	0	6	-	0,00	134.954,26	-
Sudoeste	0	1	-	0,00	19.285,74	-
Sul	0	14	-	0,00	135.715,71	-
Triângulo Norte	0	4	-	0,00	77.068,64	-
Triângulo Sul	0	1	-	0,00	36.071,45	-
Vale do Aço	0	4	-	0,00	209.725,74	-
Vale do Rio Doce	0	5	-	0,00	141.285,74	-
Vertentes	0	4	-	0,00	34.325,74	-
Total	200	103	51,50	12.561.279,00	4.518.781,45	35,97

AÇÃO : 4313 - OFERTA DE SERVIÇOS SOCIOASSISTENCIAIS DE MÉDIA E ALTA COMPLEXIDADE NÃO REGIONAIS

Ação de Acompanhamento Geral

Ação com meta física não cumulativa

Produto : UNIDADE CO-FINANCIADA

Unidade de Medida : UNIDADE

DETALHAMENTO DO PRODUTO: UNIDADE COFINANCIADA PELO ESTADO PARA OFERTA INDIRETA DE SERVIÇO DE ACOLHIMENTO INSTITUCIONAL E DE HABILITAÇÃO CASA LAR E SERVIÇO DE HABILITAÇÃO E REABILITAÇÃO PARA PESSOAS COM DEFICIÊNCIA.

PÚBLICO ALVO: FAMÍLIAS E INDIVÍDUOS EM SITUAÇÃO DE VULNERABILIDADE, RISCO SOCIAL E VIOLAÇÃO DE DIREITOS

FINALIDADE: GARANTIR E OFERTAR SERVIÇOS SOCIOASSISTENCIAIS PARA PESSOAS COM DEFICIÊNCIA ORIUNDAS DA EXTINTA FUNDAÇÃO ESTADUAL DO BEM ESTAR DO MENOR - FEBEM.

Territórios	Físico			Orçamentário		
	Programado PPAG	Executado Jan/Jun	%	Programado PPAG	Executado Jan/Jun	%
Metropolitano	17	17	100,00	2.481.273,00	1.073.853,84	43,28
Multiterritorial	0	0	-	1.141.685,00	0,00	0,00
Noroeste	3	3	100,00	396.000,00	132.000,00	33,33
Norte	1	1	100,00	180.000,00	60.000,00	33,33
Oeste	8	8	100,00	1.062.000,00	354.000,00	33,33
Sul	4	4	100,00	468.000,00	228.000,00	48,72
Triângulo Norte	3	3	100,00	396.000,00	216.000,00	54,55
Triângulo Sul	4	4	100,00	866.736,00	288.912,00	33,33
Vale do Rio Doce	1	1	100,00	180.000,00	60.000,00	33,33
Vertentes	7	6	85,71	936.000,00	314.455,15	33,60
Total	48	47	97,92	8.107.694,00	2.727.220,99	33,64

RELATÓRIO INSTITUCIONAL DE MONITORAMENTO
DEMONSTRATIVO DE EXECUÇÃO FÍSICA E FINANCEIRA - JAN A JUN
SAÚDE E PROTEÇÃO SOCIAL

AÇÃO : 4447 - IMPLANTAÇÃO E MANUTENÇÃO DE SERVIÇOS REGIONAIS DE MÉDIA E ALTA COMPLEXIDADE

Ações de Acompanhamento Intensivo

Ação com meta física não cumulativa

Produto : SERVIÇO IMPLANTADO E MANTIDO **Unidade de Medida : SERVIÇO**

DETALHAMENTO DO PRODUTO: SERVIÇOS REGIONAIS DE MÉDIA E ALTA COMPLEXIDADE IMPLANTADOS E COFINANCIADOS.

PÚBLICO ALVO: FAMÍLIAS E INDIVÍDUOS EM SITUAÇÃO DE VULNERABILIDADE, RISCO SOCIAL E VIOLAÇÃO DE DIREITOS

FINALIDADE: EXPANDIR E REGIONALIZAR A OFERTA DA PROTEÇÃO SOCIAL ESPECIAL DE MÉDIA E ALTA COMPLEXIDADE.

Territórios	Físico			Orçamentário		
	Programado PPAG	Executado Jan/Jun	%	Programado PPAG	Executado Jan/Jun	%
Central	0	2	-	0,00	80.000,00	-
Médio e Baixo Jequitinhonha	0	2	-	0,00	691.036,82	-
Metropolitano	0	0	-	0,00	34.912,50	-
Mucuri	0	1	-	0,00	642.321,80	-
Multiterritorial	11	0	0,00	8.507.281,00	0,00	0,00
Triângulo Norte	0	2	-	0,00	74.000,00	-
Vale do Rio Doce	0	0	-	0,00	8.914,46	-
Total	11	7	63,64	8.507.281,00	1.531.185,58	18,00

AÇÃO : 4585 - ESTRUTURAÇÃO DA REDE SOCIOASSISTENCIAL PRIVADA E PÚBLICA

Ação de Acompanhamento Geral

Ação com meta física não cumulativa

Produto : UNIDADE ATENDIDA **Unidade de Medida : UNIDADE**

DETALHAMENTO DO PRODUTO: UNIDADE SOCIOASSISTENCIAL PÚBLICA OU PRIVADA CONTEMPLADA COM AÇÕES DE ESTRUTURAÇÃO DA REDE

PÚBLICO ALVO: FAMÍLIAS E INDIVÍDUOS EM SITUAÇÃO DE VULNERABILIDADE, RISCO SOCIAL E VIOLAÇÃO DE DIREITOS

FINALIDADE: FORTALECER E ESTRUTURAR A REDE SOCIOASSISTENCIAL PÚBLICA E PRIVADA, COM O OBJETIVO DE QUALIFICAR OS SERVIÇOS OFERTADOS À POPULAÇÃO, COMO FOCO NAS ENTIDADES SOCIOASSISTENCIAIS DA REDE PRIVADA E NA AQUISIÇÃO DE VEÍCULOS PARA ATENDIMENTO DE POPULAÇÃO RURAL.

Territórios	Físico			Orçamentário		
	Programado PPAG	Executado Jan/Jun	%	Programado PPAG	Executado Jan/Jun	%
Multiterritorial	80	0	0,00	934.278,00	0,00	0,00
Total	80	0	0,00	934.278,00	0,00	0,00

AÇÃO : 4586 - TRANSFERÊNCIA DE RENDA

Ação de Acompanhamento Geral

Produto : FAMÍLIA BENEFICIADA **Unidade de Medida : FAMÍLIA**

DETALHAMENTO DO PRODUTO: FAMÍLIA EM SITUAÇÃO DE VULNERABILIDADE E RISCO SOCIAL BENEFICIADA PELA TRANSFERÊNCIA DE RENDA.

PÚBLICO ALVO: FAMÍLIAS E INDIVÍDUOS EM SITUAÇÃO DE VULNERABILIDADE, RISCO SOCIAL E VIOLAÇÃO DE DIREITOS

FINALIDADE: COMBATER A POBREZA E EXTREMA POBREZA EM MINAS GERAIS, CONTRIBUINDO PARA A REDUÇÃO DE DESIGUALDADES REGIONAIS, E PROMOVENDO A PROTEÇÃO SOCIAL DAS POPULAÇÕES EM SITUAÇÃO DE VULNERABILIDADE E RISCO SOCIAL.

Territórios	Físico			Orçamentário		
	Programado PPAG	Executado Jan/Jun	%	Programado PPAG	Executado Jan/Jun	%
Multiterritorial	9.403	0	0,00	10.000,00	0,00	0,00
Total	9.403	0	0,00	10.000,00	0,00	0,00

RELATÓRIO INSTITUCIONAL DE MONITORAMENTO
DEMONSTRATIVO DE EXECUÇÃO FÍSICA E FINANCEIRA - JAN A JUN
SAÚDE E PROTEÇÃO SOCIAL

PROGRAMA : 115 - APOIO AO CONTROLE SOCIAL E À GESTÃO COMPARTILHADA DO SUAS

Programa Unissetorial

UNIDADE RESPONSÁVEL : 4251 - FUNDO ESTADUAL DE ASSISTÊNCIA SOCIAL

OBJETIVO DO PROGRAMA : FORTALECER O CONTROLE SOCIAL DO SISTEMA ÚNICO DE ASSISTÊNCIA SOCIAL E A PARTICIPAÇÃO.

Territórios	Orçamentário		
	Programado PPAG	Executado Jan/Jun	%
Médio e Baixo Jequitinhonha	0,00	934,18	-
Metropolitano	1.456.790,00	0,00	0,00
Mucuri	0,00	934,18	-
Multiterritorial	129.807,00	89.416,73	68,88
Total	1.586.597,00	91.285,09	5,75

AÇÕES DO PROGRAMA POR UNIDADE ORÇAMENTÁRIA

4251 - FUNDO ESTADUAL DE ASSISTÊNCIA SOCIAL

AÇÃO : 4319 - OPERACIONALIZAÇÃO DA GESTÃO COMPARTILHADA E PARTICIPATIVA DO SUAS

Ação de Acompanhamento Geral

Ação com meta física não cumulativa

Produto : INSTÂNCIA REGIONAL DE GESTÃO COMPARTILHADA CRIADA

Unidade de Medida : UNIDADE

DETALHAMENTO DO PRODUTO: INSTÂNCIA REGIONAL DE GESTÃO COMPARTILHADA DO SUAS CRIADA.

PÚBLICO ALVO: GESTORES, USUÁRIOS, TRABALHADORES E REDE DE PROTEÇÃO SOCIAL

FINALIDADE: FORTALECER A GESTÃO COMPARTILHADA DO SISTEMA ÚNICO DE ASSISTÊNCIA SOCIAL EM MINAS GERAIS.

Territórios	Físico			Orçamentário		
	Programado PPAG	Executado Jan/Jun	%	Programado PPAG	Executado Jan/Jun	%
Médio e Baixo Jequitinhonha	0	1	-	0,00	934,18	-
Mucuri	0	1	-	0,00	934,18	-
Multiterritorial	10	0	0,00	129.807,00	1.037,80	0,80
Total	10	2	20,00	129.807,00	2.906,16	2,24

AÇÃO : 4320 - MANUTENÇÃO DO CONSELHO ESTADUAL DE ASSISTÊNCIA SOCIAL E CONFERÊNCIAS DE ASSISTÊNCIA SOCIAL

Ação de Acompanhamento Geral

Ação com meta física não cumulativa

Produto : CONSELHO APOIADO

Unidade de Medida : CONSELHO

DETALHAMENTO DO PRODUTO: CONSELHO ESTADUAL DE ASSISTÊNCIA SOCIAL APOIADO.

PÚBLICO ALVO: USUÁRIOS DA POLÍTICA DE ASSISTÊNCIA SOCIAL

FINALIDADE: FORTALECER O CONTROLE SOCIAL DO SISTEMA ÚNICO DE ASSISTÊNCIA SOCIAL E A PARTICIPAÇÃO.

Territórios	Físico			Orçamentário		
	Programado PPAG	Executado Jan/Jun	%	Programado PPAG	Executado Jan/Jun	%
Metropolitano	1	0	0,00	1.456.790,00	0,00	0,00
Multiterritorial	0	1	-	0,00	88.378,93	-
Total	1	1	100,00	1.456.790,00	88.378,93	6,07

RELATÓRIO INSTITUCIONAL DE MONITORAMENTO
DEMONSTRATIVO DE EXECUÇÃO FÍSICA E FINANCEIRA - JAN A JUN
SAÚDE E PROTEÇÃO SOCIAL

PROGRAMA : 122 - ÁGUA PARA TODOS - UNIVERSALIZAÇÃO DO ACESSO E USO DA ÁGUA

Programa Unissetorial

UNIDADE RESPONSÁVEL : 1591 - SECRETARIA DE ESTADO DE DESENVOLVIMENTO E INTEGRAÇÃO DO NORTE E NORDESTE DE MINAS GERAIS

OBJETIVO DO PROGRAMA : PROMOVER A UNIVERSALIZAÇÃO DO ACESSO E USO DA ÁGUA PARA CONSUMO HUMANO E PARA A PRODUÇÃO DE ALIMENTOS E MINIMIZAR OS EFEITOS DA BAIXA PRECIPITAÇÃO COM ALTO EVAPOTRANSPIRAÇÃO ADEQUANDO AS FORMAS DE ABASTECIMENTO EXISTENTES AO CONTEXTO CLIMÁTICO DA REGIÃO

Territórios	Orçamentário		
	Programado PPAG	Executado Jan/Jun	%
Alto Jequitinhonha	4.199.815,00	795.709,62	18,95
Central	0,00	132.768,00	-
Médio e Baixo Jequitinhonha	27.406.344,00	2.241.328,73	8,18
Metropolitano	0,00	128.778,27	-
Mucuri	3.021.075,00	10.144.712,38	335,80
Noroeste	3.730.135,00	0,00	0,00
Norte	56.320.633,00	17.319.673,99	30,75
Vale do Rio Doce	0,00	2.814.306,00	-
Total	94.678.002,00	33.577.276,99	35,46

AÇÕES DO PROGRAMA POR UNIDADE ORÇAMENTÁRIA

1591 - SECRETARIA DE ESTADO DE DESENVOLVIMENTO E INTEGRAÇÃO DO NORTE E NORDESTE DE MINAS GERAIS

AÇÃO : 1056 - IMPLANTAÇÃO DE BARRAGINHAS OU PEQUENA BARRAGEM

Ações de Acompanhamento Intensivo

Produto : PEQUENA BARRAGEM OU BARRAGINHA INSTALADA

Unidade de Medida : UNIDADE

DETALHAMENTO DO PRODUTO: SERÁ CONSIDERADA PEQUENA "BARRAGEM / BARRAGINHA INSTALADA" A CONSTRUÇÃO DE DISPOSITIVO DE CAPTAÇÃO E INFILTRAÇÃO DE ÁGUA DA CHUVA, COMPOSTO POR BARRAGINHAS, CACIMBA E TANQUE LONADO.

PÚBLICO ALVO: FAMÍLIAS RESIDENTES NA REGIÃO DO SISTEMA SEDINOR/IDENE DA ZONA RURAL QUE POSSUEM ACESSO À ÁGUA PARA CONSUMO HUMANO, INSCRITAS NO CADÚNICO, COM RENDA PER CAPITA DE ATÉ R\$ 140,00 (CENTO E QUARENTA REAIS) MENSAIS E NÃO BENEFICIADAS POR OUTRO PROGRAMA COM A MESMA FINALIDADE DO PROGRAMA ÁGUA PARA TODOS, NA MESMA TECNOLOGIA APOIADA

FINALIDADE: PROMOVER A FAMÍLIAS EM SITUAÇÃO DE EXTREMA POBREZA RESIDENTE EM COMUNIDADES QUE NÃO SE ENCONTRAM DISPERSAS NAS ÁREAS DE ABRANGÊNCIA DO SEMIÁRIDO MINEIRO E SEU ENTORNO O ACESSO À ÁGUA PARA PRODUÇÃO.

Territórios	Físico			Orçamentário		
	Programado PPAG	Executado Jan/Jun	%	Programado PPAG	Executado Jan/Jun	%
Alto Jequitinhonha	53	0	0,00	4.199.815,00	0,00	0,00
Médio e Baixo Jequitinhonha	155	0	0,00	22.720.276,00	0,00	0,00
Mucuri	84	0	0,00	3.021.075,00	0,00	0,00
Noroeste	14	0	0,00	1.457.312,00	0,00	0,00
Norte	431	0	0,00	22.410.170,00	0,00	0,00
Total	737	0	0,00	53.808.648,00	0,00	0,00

RELATÓRIO INSTITUCIONAL DE MONITORAMENTO
DEMONSTRATIVO DE EXECUÇÃO FÍSICA E FINANCEIRA - JAN A JUN
SAÚDE E PROTEÇÃO SOCIAL

AÇÃO : 1057 - IMPLANTAÇÃO DE BARRAMENTOS

Ações de Acompanhamento Intensivo

Produto : BARRAMENTO CONSTRUÍDO **Unidade de Medida : UNIDADE**

DETALHAMENTO DO PRODUTO: PEQUENAS CONTENÇÕES PARA CAPTAÇÃO DE ÁGUA DA CHUVA QUE VISAM ATENDER À CARÊNCIA DE ÁGUA PARA PRODUÇÃO AGRÍCOLA E DESSEDENTAÇÃO ANIMAL; O BARRAMENTO CORRESPONDE A UM RESERVATÓRIO PARA ARMAZENAMENTO DA ÁGUA DE CHUVA QUE ESCOA NA SUPERFÍCIE DE UMA ÁREA PRÉ-ESTABELECIDAS; ATENDE A 5 FAMÍLIAS E TEM CAPACIDADE DE APROXIMADAMENTE 3.500/7.000 METROS CÚBICOS. SERÁ CONSIDERADO BARRAMENTO INSTALADO, AQUELE CONSTRUÍDO E ENTREGUE.

PÚBLICO ALVO: COMUNIDADES NA REGIÃO DO SISTEMA SEDINOR/IDENE DA ÁREA RURAL QUE POSSUEM ACESSO À ÁGUA PARA CONSUMO HUMANO E COM ATENDIMENTO PRECÁRIO POR OUTRA FONTE HÍDRICA QUE COMPROMETA A QUANTIDADE E A QUALIDADE NECESSÁRIAS DE ÁGUA PARA DESSEDENTAÇÃO ANIMAL, COM AO MENOS, 5 (CINCO) FAMÍLIAS INSCRITAS NO CADÚNICO COM RENDA PER CAPITA DE ATÉ R\$ 140,00 (CENTO E QUARENTA REAIS) MENSAIS

FINALIDADE: PROMOVER A FAMÍLIAS EM SITUAÇÃO DE EXTREMA POBREZA RESIDENTE EM COMUNIDADES QUE SE ENCONTRAM DISPERSAS NAS ÁREAS DE ABRANGÊNCIA DO SEMIÁRIDO MINEIRO E SEU ENTORNO O ACESSO À ÁGUA PARA PRODUÇÃO.

Territórios	Físico			Orçamentário		
	Programado PPAG	Executado Jan/Jun	%	Programado PPAG	Executado Jan/Jun	%
Norte	16	0	0,00	297.693,00	0,00	0,00
Total	16	0	0,00	297.693,00	0,00	0,00

AÇÃO : 1059 - IMPLANTAÇÃO DE CISTERNA DE CONSUMO

Ações de Acompanhamento Intensivo

Produto : CISTERNA INSTALADA **Unidade de Medida : UNIDADE**

DETALHAMENTO DO PRODUTO: A CISTERNA DE PLACA DE CONSUMO CORRESPONDE À ESTRUTURA DE CAPTAÇÃO DE ÁGUA DA CHUVA COM CAPACIDADE PARA ATÉ 16 MIL LITROS DE ÁGUA E PARA ATENDER UMA FAMÍLIA DE 5 PESSOAS. SERÁ CONSIDERADA REALIZADA A CISTERNA DE PLACAS DE CONSUMO CONSTRUÍDA E ENTREGUE NA MORADIA DA RESPECTIVA FAMÍLIA, COM O DEVIDO REGISTRO E VALIDAÇÃO NO SISTEMA DO GOVERNO FEDERAL, PARA RECEBÊ-LA, OS BENEFICIÁRIOS DEVEM ESTAR INSCRITOS NO CADÚNICO; SER ELEGÍVEIS NOS CRITÉRIOS DO PROGRAMA BOLSA FAMÍLIA E DEVEM TER A DIFICULDADE DE ACESSO À ÁGUA CARACTERIZADA. A CISTERNA DE POLIETILENO CORRESPONDE À ESTRUTURA QUE CAPTA A ÁGUA DA CHUVA COM CAPACIDADE PARA ATÉ 16 MIL LITROS DE ÁGUA, FAZENDO ESCOAR POR CALHAS E CANOS INSTALADOS NO TELHADO DA CASA DA FAMÍLIA ATENDIDA E DIRECIONADA PARA A CISTERNA QUE A ARMAZENA. SERÁ CONSIDERADA CISTERNA DE POLIETILENO REALIZADA AQUELA ENTREGUE E INSTALADA NA MORADIA DA FAMÍLIA BENEFICIÁRIA, COM O DEVIDO REGISTRO E VALIDAÇÃO NO SISTEMA DO GOVERNO FEDERAL, PARA RECEBÊ-LA, OS BENEFICIÁRIOS DEVEM ESTAR INSCRITOS NO CADÚNICO; SER ELEGÍVEIS NOS CRITÉRIOS DO PROGRAMA BOLSA FAMÍLIA E DEVEM TER A DIFICULDADE DE ACESSO À ÁGUA CARACTERIZADA.

PÚBLICO ALVO: FAMÍLIAS RESIDENTES NA REGIÃO DO SISTEMA SEDINOR/IDENE DA ZONA RURAL QUE POSSUEM ATENDIMENTO PRECÁRIO POR OUTRA FONTE HÍDRICA, INSCRITAS NO CADÚNICO, COM RENDA PER CAPITA DE ATÉ R\$ 140,00 (CENTO E QUARENTA REAIS) MENSAIS E NÃO BENEFICIADAS POR OUTRO PROGRAMA COM A MESMA FINALIDADE DO PROGRAMA ÁGUA PARA TODOS, NA MESMA TECNOLOGIA APOIADA, QUE RESIDAM EM LOCAL COBERTO COM TELHADO ADEQUADO

FINALIDADE: PROMOVER A FAMÍLIAS EM SITUAÇÃO DE EXTREMA POBREZA RESIDENTE EM COMUNIDADES QUE SE ENCONTRAM DISPERSAS NAS ÁREAS DE ABRANGÊNCIA DO SEMIÁRIDO MINEIRO E SEU ENTORNO O ACESSO À ÁGUA PARA CONSUMO HUMANO.

Territórios	Físico			Orçamentário		
	Programado PPAG	Executado Jan/Jun	%	Programado PPAG	Executado Jan/Jun	%
Alto Jequitinhonha	0	549	-	0,00	795.709,62	-
Central	0	0	-	0,00	132.768,00	-
Médio e Baixo Jequitinhonha	0	980	-	0,00	1.721.912,19	-
Metropolitano	0	0	-	0,00	1.741,30	-
Mucuri	0	6.830	-	0,00	10.144.712,38	-
Noroeste	750	0	0,00	2.272.823,00	0,00	0,00
Norte	0	0	-	0,00	1.684.732,47	-
Vale do Rio Doce	0	1.821	-	0,00	2.814.306,00	-
Total	750	10.180	1.357,33	2.272.823,00	17.295.881,96	760,99

RELATÓRIO INSTITUCIONAL DE MONITORAMENTO
DEMONSTRATIVO DE EXECUÇÃO FÍSICA E FINANCEIRA - JAN A JUN
SAÚDE E PROTEÇÃO SOCIAL

AÇÃO : 1060 - IMPALANTAÇÃO DE SISTEMA SIMPLIFICADO DE ABASTECIMENTO DE ÁGUA

Ações de Acompanhamento Intensivo

Produto : SISTEMA SIMPLIFICADO DE ABASTECIMENTO DE ÁGUA INSTALADO **Unidade de Medida : UNIDADE**

DETALHAMENTO DO PRODUTO: O SISTEMA SIMPLIFICADO DE ABASTECIMENTO CONSISTE EM SISTEMAS DE CAPTAÇÃO, ADUÇÃO, TRATAMENTO, RESERVAÇÃO E DISTRIBUIÇÃO DE ÁGUA PARA PEQUENAS LOCALIDADES (30 DOMICÍLIOS) EM MEIO RURAL DISPERSO. SERÁ CONSIDERADO SISTEMA SIMPLIFICADO DE ABASTECIMENTO DE ÁGUA INSTALADO AQUELE CONSTRUÍDO E ENTREGUE.

PÚBLICO ALVO: COMUNIDADES NA REGIÃO DO SISTEMA SEDINOR/IDENE DA ÁREA RURAL COM CONCENTRAÇÃO DE, APROXIMADAMENTE, 40 (QUARENTA) FAMÍLIAS, QUE POSSUEM CONDIÇÕES FÍSICO-QUÍMICAS E BACTERIOLÓGICAS PARA A INSTALAÇÃO DOS SISTEMAS E NÃO BENEFICIADAS POR OUTRO PROGRAMA COM A MESMA FINALIDADE DO PROGRAMA ÁGUA PARA TODOS, NA MESMA TECNOLOGIA APOIADA

FINALIDADE: PROMOVER A FAMÍLIAS EM SITUAÇÃO DE EXTREMA POBREZA RESIDENTES EM COMUNIDADES QUE NÃO SE ENCONTRAM DISPERSAS NAS ÁREAS DE ABRANGÊNCIA DO SEMIÁRIDO MINEIRO E SEU ENTORNO O ACESSO À ÁGUA PARA CONSUMO HUMANO.

Territórios	Físico			Orçamentário		
	Programado PPAG	Executado Jan/Jun	%	Programado PPAG	Executado Jan/Jun	%
Médio e Baixo Jequitinhonha	30	0	0,00	4.686.068,00	519.416,54	11,08
Metropolitano	0	0	-	0,00	127.036,97	-
Norte	99	0	0,00	15.464.037,00	1.634.941,52	10,57
Total	129	0	0,00	20.150.105,00	2.281.395,03	11,32

AÇÃO : 1061 - COMPLEMENTAÇÃO DA BARRAGEM EM MATO VERDE

Ações de Acompanhamento Intensivo

Produto : PERCENTUAL DE EXECUÇÃO DE OBRA **Unidade de Medida : PERCENTUAL**

DETALHAMENTO DO PRODUTO: PERCENTUAL DE EXECUÇÃO DA OBRA DE IMPLANTAÇÃO DE UM RESERVATÓRIO DE REGULARIZAÇÃO NO RIO VIAMÃO, COM CONSTRUÇÃO DE BARRAGEM COM 30 METROS DE ALTURA.

PÚBLICO ALVO: POPULAÇÃO DE MATO VERDE E CATUTI

FINALIDADE: PROMOVER A UNIVERSALIZAÇÃO DO ACESSO À ÁGUA POR MEIO DE AÇÕES DE INTERVENÇÕES DE INFRAESTRUTURA HÍDRICA, DE FORMA A AMPLIAR O ACESSO À ÁGUA PARA O CONSUMO HUMANO E PRODUÇÃO DE ALIMENTOS COM A ELIMINAÇÃO DO DESABASTECIMENTO DOS MUNICÍPIOS DE MATO VERDE E CATUTI EM PERÍODOS DE ESTIAGEM, BENEFICIANDO APROXIMADAMENTE 14.925 HABITANTES, QUE CORRESPONDE A APROXIMADAMENTE 4.389 FAMÍLIAS E IRÁ GERAR 7.728 EMPREGOS ENTRE DIRETOS, INDIRETOS E INDUZIDOS (EFEITO RENDA).

Territórios	Físico			Orçamentário		
	Programado PPAG	Executado Jan/Jun	%	Programado PPAG	Executado Jan/Jun	%
Norte	100	56	56,00	9.000.000,00	9.000.000,00	100,00
Total	100	56	56,00	9.000.000,00	9.000.000,00	100,00

AÇÃO : 1062 - AMPLIAÇÃO DO SISTEMA DE ABASTECIMENTO DE ÁGUA DE MONTES CLAROS

Ações de Acompanhamento Intensivo

Produto : PERCENTUAL DE EXECUÇÃO DE OBRA **Unidade de Medida : PERCENTUAL**

DETALHAMENTO DO PRODUTO: PERCENTUAL DE EXECUÇÃO DE AMPLIAÇÃO DO SAA DA SEDE MONTES CLAROS, BARRAGEM PACUI, ETA, ADUTORA, RESERVATÓRIOS, REDE DE DISTRIBUIÇÃO, ELEVATÓRIAS E LIGAÇÕES DOMICILIARES NO MUNICÍPIO DE MONTES CLAROS/MG.

PÚBLICO ALVO: POPULAÇÃO DE MONTES CLAROS

FINALIDADE: ADAPTAR O SISTEMA DE ABASTECIMENTO DE ÁGUA DE MONTES CLAROS, DE FORMA A MINIMIZAR OS EFEITOS DA BAIXA PRECIPITAÇÃO ADEQUANDO AS FORMAS DE ABASTECIMENTO EXISTENTES AO CONTEXTO CLIMÁTICO NO MUNICÍPIO.

Territórios	Físico			Orçamentário		
	Programado PPAG	Executado Jan/Jun	%	Programado PPAG	Executado Jan/Jun	%
Norte	100	43	43,00	9.148.733,00	5.000.000,00	54,65
Total	100	43	43,00	9.148.733,00	5.000.000,00	54,65

RELATÓRIO INSTITUCIONAL DE MONITORAMENTO
DEMONSTRATIVO DE EXECUÇÃO FÍSICA E FINANCEIRA - JAN A JUN
SAÚDE E PROTEÇÃO SOCIAL

PROGRAMA : 125 - CONSOLIDAÇÃO DA POLÍTICA DE ECONOMIA SOLIDÁRIA

Programa Unissetorial

UNIDADE RESPONSÁVEL : 1481 - SECRETARIA DE ESTADO DE TRABALHO E DESENVOLVIMENTO SOCIAL

OBJETIVO DO PROGRAMA : CONTRIBUIR PARA A ESTRUTURAÇÃO E AMPLIAÇÃO DOS EMPREENDIMENTOS ECONÔMICOS SOLIDÁRIOS NO ESTADO DE MINAS GERAIS POSSIBILITANDO CONDIÇÕES DE PRODUÇÃO ADEQUADAS COM O MERCADO, SUSTENTÁVEIS E JUSTAS, POR MEIO DO DESENVOLVIMENTO E APRIMORAMENTO DOS PRODUTOS E CONSOLIDAÇÃO E AMPLIAÇÃO DO MERCADO, BEM COMO A PROMOÇÃO E AUTOSUFICIÊNCIA DOS ATORES ENVOLVIDOS, CONTRIBUINDO PARA A SUPERAÇÃO DA SITUAÇÃO DE POBREZA DE MUITAS FAMÍLIAS E A CONSOLIDAÇÃO DE UMA FORMA DE PRODUÇÃO AUTÔNOMA COLETIVA CUJOS CONCEITOS SE BASEIAM NA FRATERNIDADE E SUSTENTABILIDADE.

Territórios	Orçamentário		
	Programado PPAG	Executado Jan/Jun	%
Alto Jequitinhonha	0,00	0,00	-
Caparaó	167.584,00	0,00	0,00
Médio e Baixo Jequitinhonha	879.816,00	0,00	0,00
Metropolitano	293.282,00	0,00	0,00
Mucuri	0,00	0,00	-
Multiterritorial	1.640.000,00	11.066,40	0,67
Norte	409.347,00	885,00	0,22
Vale do Rio Doce	41.896,00	0,00	0,00
Total	3.431.925,00	11.951,40	0,35

AÇÕES DO PROGRAMA POR UNIDADE ORÇAMENTÁRIA

1481 - SECRETARIA DE ESTADO DE TRABALHO E DESENVOLVIMENTO SOCIAL

AÇÃO : 4562 - ESTRUTURAÇÃO E FINANCIAMENTO SOLIDÁRIO DE UNIDADES PRODUTIVAS

Ação de Acompanhamento Geral

Produto : EMPREENDIMENTO ECONÔMICO SOLIDÁRIO APOIADO (EQUIPAMENTOS E INSUMOS FORNECIDOS) SOLIDÁRIO

Unidade de Medida : EMPREENDIMENTO ECONÔMICO

DETALHAMENTO DO PRODUTO: EQUIPAMENTOS NECESSÁRIOS À ATIVIDADE ECONÔMICA DE CADA EMPREENDIMENTO E/OU OPÇÕES DE FINANCIAMENTO SOLIDÁRIO PARA QUE OS EMPREENDIMENTOS POSSAM GERIR SUA ESTRUTURAÇÃO. ESSA NECESSIDADE SERÁ DETERMINADA DE ACORDO COM CADA EIXO PRODUTIVO EM QUE SE ENCONTRAM E GRAU DE MATURIDADE DA PRODUÇÃO.

PÚBLICO ALVO: EMPREENDIMENTOS ECONÔMICOS SOLIDÁRIOS

FINALIDADE: PROPORCIONAR MELHORES CONDIÇÕES NOS PROCESSOS DE PRODUÇÃO DOS EMPREENDIMENTOS SOLIDÁRIOS DO ESTADO DE MINAS GERAIS, POR MEIO DA PROVISÃO DE EQUIPAMENTOS E INSUMOS, ALÉM DO APOIO PARA SEU FINANCIAMENTO UTILIZANDO MECANISMOS COMO FUNDO ROTATIVO SOLIDÁRIO E BANCOS COMUNITÁRIOS.

Territórios	Físico			Orçamentário		
	Programado PPAG	Executado Jan/Jun	%	Programado PPAG	Executado Jan/Jun	%
Multiterritorial	100	0	0,00	540.000,00	0,00	0,00
Total	100	0	0,00	540.000,00	0,00	0,00

RELATÓRIO INSTITUCIONAL DE MONITORAMENTO
DEMONSTRATIVO DE EXECUÇÃO FÍSICA E FINANCEIRA - JAN A JUN
SAÚDE E PROTEÇÃO SOCIAL

AÇÃO : 4564 - ESTRUTURAÇÃO E MANUTENÇÃO DE ESPAÇOS PARA COMERCIALIZAÇÃO DOS PRODUTOS

Ações de Acompanhamento Intensivo

Produto : ESPAÇO DE COMERCIALIZAÇÃO IMPLANTADO

Unidade de Medida : ESPAÇO DE COMERCIALIZAÇÃO

DETALHAMENTO DO PRODUTO: ARTICULAÇÃO COM PODER PÚBLICO LOCAL E DEMAIS PARCEIROS PARA A ABERTURA E ESTRUTURAÇÃO DOS PONTOS FIXOS DE COMERCIALIZAÇÃO E APORTE DE 1 KIT PARA ESTRUTURAÇÃO DO PONTO FIXO CONTENDO EQUIPAMENTOS QUE FACILITEM A COMERCIALIZAÇÃO DOS PRODUTOS, COMO TENDAS, BARRACAS, BALANÇA.

PÚBLICO ALVO: EMPREENDEDORES ECONÔMICOS SOLIDÁRIOS DA POPULAÇÃO ECONOMICAMENTE ATIVA (PEA)

FINALIDADE: IMPLEMENTAR E ESTRUTURAR ESPAÇOS DE COMERCIALIZAÇÃO DA ECONOMIA SOLIDÁRIA.

Territórios	Físico			Orçamentário		
	Programado PPAG	Executado Jan/Jun	%	Programado PPAG	Executado Jan/Jun	%
Alto Jequitinhonha	0	1	-	0,00	0,00	-
Metropolitano	0	2	-	0,00	0,00	-
Mucuri	0	1	-	0,00	0,00	-
Multiterritorial	25	0	0,00	650.000,00	7.215,30	1,11
Norte	0	1	-	0,00	0,00	-
Vale do Rio Doce	0	1	-	0,00	0,00	-
Total	25	6	24,00	650.000,00	7.215,30	1,11

AÇÃO : 4566 - INCLUSÃO PRODUTIVA DOS CATADORES DE MATERIAIS RECICLÁVEIS NAS COLETAS SELETIVAS SOLIDÁRIAS

Ações de Acompanhamento Geral

Produto : CATADOR DAS COLETAS SELETIVAS SOLIDÁRIAS INCLUÍDO

Unidade de Medida : PESSOA

DETALHAMENTO DO PRODUTO: IMPLEMENTAÇÃO OU EXPANSÃO DA COLETA SELETIVA, A PARTIR DA MOBILIZAÇÃO E SENSIBILIZAÇÃO DA POPULAÇÃO LOCAL E DA INCLUSÃO SOCIOPRODUTIVA DOS CATADORES, SEJA FORTALECENDO ORGANIZAÇÕES JÁ EXISTENTES E/OU INCORPORANDO/ARTICULANDO AQUELES EM SITUAÇÃO DE RUA OU LIXÃO EM EMPREENDIMENTOS SOLIDÁRIOS.

PÚBLICO ALVO: CATADORES DE MATERIAIS RECICLÁVEIS EM TODO O ESTADO DE MINAS GERAIS

FINALIDADE: PROMOVER A INCLUSÃO SÓCIO-PRODUTIVA DOS CATADORES DE MATERIAIS RECICLÁVEIS NÃO ORGANIZADOS E FOMENTO AOS EMPREENDIMENTOS ECONÔMICOS SOLIDÁRIOS E ÀS REDES DE COOPERAÇÃO ATUANTES COM RESÍDUOS SÓLIDOS, FORTALECENDO OS PROCESSOS DE COLETA SELETIVA NOS MUNICÍPIOS DE ABRANGÊNCIA DO PROJETO, OPORTUNIZANDO A MELHORIA DE CONDIÇÕES DE VIDA, TRABALHO, RENDA E ACESSO A POLÍTICAS PÚBLICAS.

Territórios	Físico			Orçamentário		
	Programado PPAG	Executado Jan/Jun	%	Programado PPAG	Executado Jan/Jun	%
Caparaó	160	0	0,00	167.584,00	0,00	0,00
Médio e Baixo Jequitinhonha	840	0	0,00	879.816,00	0,00	0,00
Metropolitano	280	0	0,00	293.282,00	0,00	0,00
Norte	360	0	0,00	377.064,00	0,00	0,00
Vale do Rio Doce	40	0	0,00	41.896,00	0,00	0,00
Total	1.680	0	0,00	1.759.642,00	0,00	0,00

RELATÓRIO INSTITUCIONAL DE MONITORAMENTO
DEMONSTRATIVO DE EXECUÇÃO FÍSICA E FINANCEIRA - JAN A JUN
SAÚDE E PROTEÇÃO SOCIAL

AÇÃO : 4567 - FOMENTO AOS EMPREENDIMENTOS ECONÔMICO SOLIDÁRIOS DE COMUNIDADES TRADICIONAIS

Ações de Acompanhamento Intensivo

Produto : EMPREENDIMENTO APOIADO

Unidade de Medida : EMPREENDIMENTO

DETALHAMENTO DO PRODUTO: OS EMPREENDIMENTOS RECEBERÃO APOIO DURANTE O ANO PARA SE FORMAREM E SUSTENTAREM, IDENTIFICAREM SUAS EXPERTISES DE PRODUÇÃO E CANAIS DE COMERCIALIZAÇÃO.

PÚBLICO ALVO: COMUNIDADES TRADICIONAIS COM EMPREENDIMENTOS ECONÔMICOS SOLIDÁRIOS

FINALIDADE: ASSESSORAR OS EMPREENDIMENTOS ECONÔMICO SOLIDÁRIOS DE COMUNIDADES TRADICIONAIS VISANDO A MELHORIA DA SUA ORGANIZAÇÃO, PRODUÇÃO, COMERCIALIZAÇÃO E GESTÃO; DE FORMA A TORNÁ-LOS AUTOSUSTENTÁVEIS E PROTEGER SUAS PARTICULARIDADES E SINGULARIDADES CULTURAIS E ÉTNICAS.

Territórios	Físico			Orçamentário		
	Programado PPAG	Executado Jan/Jun	%	Programado PPAG	Executado Jan/Jun	%
Norte	1	0	0,00	32.283,00	0,00	0,00
Total	1	0	0,00	32.283,00	0,00	0,00

AÇÃO : 4639 - FORMAÇÃO E ASSESSORAMENTO A EMPREENDIMENTOS SOLIDÁRIOS

Ações de Acompanhamento Geral

Produto : EMPREENDEDOR ATENDIDO

Unidade de Medida : EMPREENDEDOR

DETALHAMENTO DO PRODUTO: OS EMPREENDEDORES RECEBERÃO APOIO E CAPACITAÇÃO DURANTE O ANO PARA SE CAPACITAREM E SUSTENTAREM, IDENTIFICAREM SUAS EXPERTISES DE PRODUÇÃO E CANAIS DE COMERCIALIZAÇÃO.

PÚBLICO ALVO: EMPREENDEDORES ECONÔMICOS SOLIDÁRIOS DA POPULAÇÃO ECONOMICAMENTE ATIVA (PEA)

FINALIDADE: ASSESSORAR E CAPACITAR EMPREENDIMENTOS ECONÔMICO SOLIDÁRIOS DO ESTADO DE MINAS GERAIS, VISANDO A MELHORIA DA ORGANIZAÇÃO DOS SEUS NEGÓCIOS, POR MEIO DA QUALIFICAÇÃO DA PRODUÇÃO E GESTÃO ADMINISTRATIVA DE FORMA A TORNÁ-LOS AUTOSUSTENTÁVEIS.

Territórios	Físico			Orçamentário		
	Programado PPAG	Executado Jan/Jun	%	Programado PPAG	Executado Jan/Jun	%
Multiterritorial	500	0	0,00	450.000,00	3.851,10	0,86
Norte	0	0	-	0,00	885,00	-
Total	500	0	0,00	450.000,00	4.736,10	1,05

RELATÓRIO INSTITUCIONAL DE MONITORAMENTO
DEMONSTRATIVO DE EXECUÇÃO FÍSICA E FINANCEIRA - JAN A JUN
SAÚDE E PROTEÇÃO SOCIAL

PROGRAMA : 127 - INCLUSÃO PRODUTIVA PARA O MUNDO DO TRABALHO

Programa Unissetorial

UNIDADE RESPONSÁVEL : 1481 - SECRETARIA DE ESTADO DE TRABALHO E DESENVOLVIMENTO SOCIAL

OBJETIVO DO PROGRAMA : AMPLIAR E MELHORAR OS SERVIÇOS DA POLÍTICA DE TRABALHO E EMPREGO PRESTADOS NO ESTADO DE MINAS GERAIS, ATENDENDO EMPREGADORES E TRABALHADORES NA MEDIDA DE SUAS NECESSIDADES - SEJA ELE NO MERCADO DE TRABALHO FORMAL OU INFORMAL, BEM COMO POTENCIALIZAR A INSERÇÃO DO TRABALHADOR NO MERCADO DE TRABALHO POR MEIO DE SUA QUALIFICAÇÃO EM COMPETÊNCIAS ESPECÍFICAS, COMPETÊNCIAS BÁSICAS E APRENDIZAGEM PROFISSIONAL.

Territórios	Orçamentário		
	Programado PPAG	Executado Jan/Jun	%
Alto Jequitinhonha	0,00	80,78	-
Caparaó	0,00	0,00	-
Central	0,00	0,00	-
Mata	0,00	0,00	-
Médio e Baixo Jequitinhonha	0,00	0,00	-
Metropolitano	0,00	1.416.247,81	-
Mucuri	0,00	0,00	-
Multiterritorial	13.049.576,00	759.557,83	5,82
Noroeste	0,00	0,00	-
Norte	0,00	37.186,65	-
Oeste	0,00	0,00	-
Sudoeste	0,00	0,00	-
Sul	0,00	0,00	-
Triângulo Norte	0,00	818,51	-
Triângulo Sul	0,00	318,69	-
Vale do Aço	0,00	0,00	-
Vale do Rio Doce	0,00	0,00	-
Vertentes	0,00	0,00	-
Total	13.049.576,00	2.214.210,27	16,97

AÇÕES DO PROGRAMA POR UNIDADE ORÇAMENTÁRIA

1481 - SECRETARIA DE ESTADO DE TRABALHO E DESENVOLVIMENTO SOCIAL

AÇÃO : 4204 - INSERÇÃO DA MULHER VÍTIMA DE VIOLÊNCIA NO MERCADO DE TRABALHO

Ação de Acompanhamento Geral

Produto : PESSOA FORMADA CAPACITADA E TREINADA

Unidade de Medida : PESSOA

DETALHAMENTO DO PRODUTO: AÇÃO CRIADA PELA EMENDA PPAG Nº37.

PÚBLICO ALVO: MULHERES VÍTIMAS DE VIOLÊNCIA

FINALIDADE: PROMOVER A INSERÇÃO OU REINSERÇÃO DE MULHERES VITIMADAS PELA VIOLÊNCIA, PRINCIPALMENTE DOMÉSTICA, NO MERCADO DE TRABALHO.

Territórios	Físico			Orçamentário		
	Programado PPAG	Executado Jan/Jun	%	Programado PPAG	Executado Jan/Jun	%
Multiterritorial	100	0	0,00	1.000,00	0,00	0,00
Total	100	0	0,00	1.000,00	0,00	0,00

RELATÓRIO INSTITUCIONAL DE MONITORAMENTO
DEMONSTRATIVO DE EXECUÇÃO FÍSICA E FINANCEIRA - JAN A JUN
SAÚDE E PROTEÇÃO SOCIAL

AÇÃO : 4423 - QUALIFICAÇÃO PROFISSIONAL

Ação de Acompanhamento Geral

Produto : PESSOA QUALIFICADA **Unidade de Medida : PESSOA**

DETALHAMENTO DO PRODUTO: QUALIFICAÇÃO PROFISSIONAL DE CIDADÃOS A PARTIR DE 14 ANOS EM BUSCA DE EMPREGO, DE RECOLOCAÇÃO NO MERCADO DE TRABALHO OU DO PRIMEIRO EMPREGO, ESPECIALMENTE JOVENS EM SITUAÇÃO DE VULNERABILIDADE SOCIAL

PÚBLICO ALVO: CIDADÃOS A PARTIR DE 14 ANOS EM BUSCA DE EMPREGO OU RECOLOCAÇÃO NO MERCADO DE TRABALHO

FINALIDADE: POTENCIALIZAR A INSERÇÃO DO TRABALHADOR E DO JOVEM NO MERCADO DE TRABALHO, ESPECIALMENTE JOVENS EM SITUAÇÃO DE VULNERABILIDADE SOCIAL, ALÉM DE MULHERES, POR MEIO DE SUA QUALIFICAÇÃO E FORMAÇÃO EM COMPETÊNCIAS ESPECÍFICAS DE ACORDO COM AS DEMANDAS POR PROFISSIONAIS QUALIFICADOS APRESENTADAS POR EMPRESAS OU SEGMENTOS SOCIAIS E ECONÔMICOS, BEM COMO APOIAR A GESTÃO DOS CURSOS DE QUALIFICAÇÃO PROFISSIONAL OFERECIDOS NO ÂMBITO DO PRONATEC.

Territórios	Físico			Orçamentário		
	Programado PPAG	Executado Jan/Jun	%	Programado PPAG	Executado Jan/Jun	%
Multiterritorial	100	0	0,00	100.000,00	82.148,52	82,15
Total	100	0	0,00	100.000,00	82.148,52	82,15

AÇÃO : 4570 - IMPLANTAÇÃO, MELHORIA E MANUTENÇÃO DOS SERVIÇOS DE ATENDIMENTO AO TRABALHADOR

Ação de Acompanhamento Geral

Produto : ATENDIMENTO REALIZADO **Unidade de Medida : ATENDIMENTO**

DETALHAMENTO DO PRODUTO: TRABALHADOR ATENDIDO PELAS UNIDADES DE ATENDIMENTO EM SEUS DIVERSOS SERVIÇOS

PÚBLICO ALVO: TRABALHADORES, CIDADÃOS, GOVERNO, PESQUISADORES, JORNALISTAS, POLÍTICOS E MUNICÍPIOS

FINALIDADE: GARANTIR A MANUTENÇÃO E AMPLIAÇÃO DAS ESTRUTURAS DE ATENDIMENTO AO TRABALHADOR, DE FORMA REGIONALIZADA PELO ESTADO, QUE POSSAM PROMOVER O ACESSO DOS TRABALHADORES ÀS POLÍTICAS PÚBLICAS DE EMPREGO INTEGRADAS PARA CONTEMPLAR A POPULAÇÃO ECONOMICAMENTE ATIVA EM TODA SUA COMPLEXIDADE, BEM COMO PRODUIR INFORMAÇÕES CAPAZES DE SUBSIDIAR A MELHORIA DAS AÇÕES DE ATENDIMENTO AO TRABALHADOR, PROMOVENDO A MELHORIA DA INSERÇÃO DOS DIVERSOS PÚBLICOS PRIORITÁRIOS ATENDIDOS PELA SEDESE NO MERCADO DE TRABALHO.

Territórios	Físico			Orçamentário		
	Programado PPAG	Executado Jan/Jun	%	Programado PPAG	Executado Jan/Jun	%
Alto Jequitinhonha	15.345	3.976	25,91	0,00	80,78	-
Caparaó	9.563	13.392	140,04	0,00	0,00	-
Central	15.145	11.195	73,92	0,00	0,00	-
Mata	44.305	34.735	78,40	0,00	0,00	-
Médio e Baixo Jequitinhonha	11.127	5.666	50,92	0,00	0,00	-
Metropolitano	1.028.526	433.555	42,15	0,00	1.416.247,81	-
Mucuri	7.457	2.880	38,62	0,00	0,00	-
Multiterritorial	0	0	-	12.928.576,00	675.585,31	5,23
Noroeste	21.838	30.692	140,54	0,00	0,00	-
Norte	197.770	39.372	19,91	0,00	37.186,65	-
Oeste	181.385	101.110	55,74	0,00	0,00	-
Sudoeste	62.986	25.706	40,81	0,00	0,00	-
Sul	121.169	88.842	73,32	0,00	0,00	-
Triângulo Norte	250.476	102.367	40,87	0,00	818,51	-
Triângulo Sul	75.000	26.272	35,03	0,00	318,69	-
Vale do Aço	39.509	25.695	65,04	0,00	0,00	-
Vale do Rio Doce	693	13.641	1.968,40	0,00	0,00	-
Vertentes	112.706	50.599	44,89	0,00	0,00	-
Total	2.195.000	1.009.695	46,00	12.928.576,00	2.130.237,75	16,48

RELATÓRIO INSTITUCIONAL DE MONITORAMENTO
DEMONSTRATIVO DE EXECUÇÃO FÍSICA E FINANCEIRA - JAN A JUN
SAÚDE E PROTEÇÃO SOCIAL

AÇÃO : 4681 - FORTALECIMENTO DOS CONSELHOS DE TRABALHO E ECONOMIA SOLIDÁRIA

Ação de Acompanhamento Geral

Produto : CONSELHOS REGIONAIS CRIADOS E EM FUNCIONAMENTO

Unidade de Medida : CONSELHO

DETALHAMENTO DO PRODUTO: ARTICULAÇÃO COM O PODER PÚBLICO LOCAL ATRAVÉS DAS DIRETORIAS REGIONAIS DA SEDESE E COM APOIO DE OUTROS PARCEIROS PARA A CRIAÇÃO DE ESPAÇOS DE PARTICIPAÇÃO SOCIAL.

PÚBLICO ALVO: CONSELHEIROS, EMPREENDEDORES SOLIDÁRIOS, TRABALHADORES E EMPREGADORES

FINALIDADE: CRIAR E ESTIMULAR A CRIAÇÃO DE INSTÂNCIAS DE PARTICIPAÇÃO SOCIAL

Territórios	Físico			Orçamentário		
	Programado PPAG	Executado Jan/Jun	%	Programado PPAG	Executado Jan/Jun	%
Multiterritorial	14	0	0,00	20.000,00	1.824,00	9,12
Total	14	0	0,00	20.000,00	1.824,00	9,12

PROGRAMA : 129 - LEITE PELA VIDA

Programa Unissetorial

UNIDADE RESPONSÁVEL : 2421 - INSTITUTO DE DESENVOLVIMENTO DO NORTE E NORDESTE DE MINAS GERAIS

OBJETIVO DO PROGRAMA : PROMOVER O FORTALECIMENTO DA CADEIA PRODUTIVA DO LEITE , POR MEIO DA GERAÇÃO DE RENDA E DA GARANTIA DE PREÇO DO LEITE PRODUZIDO PELO AGRICULTOR FAMILIAR, ALÉM DE CONTRIBUIR PARA A DIMINUIÇÃO DA VULNERABILIDADE SOCIAL COM O COMBATE À FOME E À DESNUTRIÇÃO NA ÁREA DE ABRANGÊNCIA DO IDENE.

Territórios	Orçamentário		
	Programado PPAG	Executado Jan/Jun	%
Alto Jequitinhonha	2.973.902,00	312.213,32	10,50
Central	1.663.577,00	0,00	0,00
Médio e Baixo Jequitinhonha	6.533.778,00	21.937,61	0,34
Metropolitano	720.000,00	242.945,47	33,74
Mucuri	3.560.791,00	624.478,09	17,54
Noroeste	270.053,00	290.454,60	107,55
Norte	9.793.380,00	5.846.869,37	59,70
Vale do Rio Doce	1.684.519,00	3.653,26	0,22
Total	27.200.000,00	7.342.551,72	26,99

AÇÕES DO PROGRAMA POR UNIDADE ORÇAMENTÁRIA

2421 - INSTITUTO DE DESENVOLVIMENTO DO NORTE E NORDESTE DE MINAS GERAIS

AÇÃO : 2069 - AQUISIÇÃO DE LEITE DA AGRICULTURA FAMILIAR

Ações de Acompanhamento Intensivo

Produto : LITRO DE LEITE ADQUIRIDO/DISTRIBUIDO

Unidade de Medida : LITRO

DETALHAMENTO DO PRODUTO: LEITE ADQUIRIDO JUNTO AOS PRODUTORES BENEFICIÁRIOS DO PROGRAMA NACIONAL DE AGRICULTURA FAMILIAR (PRONAF),

PÚBLICO ALVO: BENEFICIÁRIOS DO PROGRAMA NACIONAL DE AGRICULTURA FAMILIAR (PRONAF) NA REGIÃO DO SISTEMA SEDINOR/IDENE

FINALIDADE: FORTALECER A CADEIA PRODUTIVA DO LEITE, POR MEIO DA GERAÇÃO DE RENDA E DA GARANTIA DE PREÇO DO LEITE PRODUZIDO PELO AGRICULTOR FAMILIAR

Territórios	Físico			Orçamentário		
	Programado PPAG	Executado Jan/Jun	%	Programado PPAG	Executado Jan/Jun	%
Alto Jequitinhonha	1.749.821	421.899	24,11	1.697.324,00	181.364,80	10,69
Central	978.837	0	0,00	949.472,00	0,00	0,00
Médio e Baixo Jequitinhonha	3.844.430	13.894	0,36	3.729.087,00	21.765,11	0,58
Mucuri	2.095.146	886.697	42,32	2.032.292,00	358.323,89	17,63
Noroeste	158.896	185.718	116,88	154.129,00	172.003,86	111,60
Norte	5.750.578	2.601.388	45,24	5.578.058,00	3.451.131,34	61,87
Vale do Rio Doce	991.157	15.704	1,58	961.423,00	3.653,26	0,38
Total	15.568.865	4.125.300	26,50	15.101.785,00	4.188.242,26	27,73

RELATÓRIO INSTITUCIONAL DE MONITORAMENTO
DEMONSTRATIVO DE EXECUÇÃO FÍSICA E FINANCEIRA - JAN A JUN
SAÚDE E PROTEÇÃO SOCIAL

AÇÃO : 4315 - BENEFICIAMENTO E DISTRIBUIÇÃO DE LEITE ADQUIRIDO JUNTO À AGRICULTURA FAMILIAR

Ações de Acompanhamento Intensivo

Produto : LEITE DISTRIBUÍDO **Unidade de Medida : LITRO**

DETALHAMENTO DO PRODUTO: LEITE PASTEURIZADO TIPO C BENEFICIADO A PARTIR DO LEITE IN NATURA ADQUIRIDO JUNTO AOS PRODUTORES BENEFICIÁRIOS DO PROGRAMA NACIONAL DE AGRICULTURA FAMILIAR (PRONAF) E DISTRIBUÍDO PARA OS VOLUNTÁRIOS DO PROGRAMA NOS PONTOS DE ENTREGA PREVIAMENTE ESTABELECIDOS.

PÚBLICO ALVO: BENEFICIÁRIOS DO PROGRAMA DE AQUISIÇÃO DE ALIMENTOS – MODALIDADE INCENTIVO À PRODUÇÃO E CONSUMO DO LEITE – PAA-LEITE NA REGIÃO DO SISTEMA SEDINOR/IDENE

FINALIDADE: BENEFICIAR O LEITE ADQUIRIDO JUNTO AOS PRODUTORES BENEFICIÁRIOS DO PROGRAMA NACIONAL DE AGRICULTURA FAMILIAR (PRONAF), VISANDO O FORTALECIMENTO DA CADEIA PRODUTIVA, E DISTRIBUIR PARA OS BENEFICIÁRIOS CADASTRADOS NO PROGRAMA UM LEITE PELA VIDA.

Territórios	Físico			Orçamentário		
	Programado PPAG	Executado Jan/Jun	%	Programado PPAG	Executado Jan/Jun	%
Alto Jequitinhonha	1.749.821	418.869	23,94	1.224.878,00	127.269,97	10,39
Central	978.837	0	0,00	685.185,00	0,00	0,00
Médio e Baixo Jequitinhonha	3.844.430	0	0,00	2.691.101,00	0,00	0,00
Mucuri	2.095.146	911.376	43,50	1.466.604,00	266.154,20	18,15
Noroeste	158.896	191.643	120,61	111.228,00	118.450,74	106,49
Norte	5.750.578	2.603.412	45,27	4.025.409,00	2.394.823,03	59,49
Vale do Rio Doce	991.157	0	0,00	693.810,00	0,00	0,00
Total	15.568.865	4.125.300	26,50	10.898.215,00	2.906.697,94	26,67

AÇÃO : 4316 - ENTREGA DE LEITE BENEFICIADO ADQUIRIDO JUNTO À AGRICULTURA FAMILIAR

Ações de Acompanhamento Intensivo

Produto : LEITE ENTREGUE **Unidade de Medida : LITRO**

DETALHAMENTO DO PRODUTO: LEITE ENTREGUE A FAMÍLIAS ATENDIDAS COM CRIANÇAS ENTRE 02 E 07 ANOS, IDOSOS, NUTRIZES E GESTANTES QUE RESIDEM NA ÁREA DE ABRANGÊNCIA DO IDENE E/OU ENTIDADES SÓCIO ASSISTENCIAIS.

PÚBLICO ALVO: BENEFICIÁRIOS DO PROGRAMA DE AQUISIÇÃO DE ALIMENTOS – MODALIDADE INCENTIVO À PRODUÇÃO E CONSUMO DO LEITE – PAA-LEITE NA REGIÃO DO SISTEMA SEDINOR/IDENE

FINALIDADE: ENTREGAR LEITE PARA OS BENEFICIÁRIOS DO PROGRAMA - CRIANÇAS ENTRE 02 A 07 ANOS, IDOSOS, NUTRIZES, GESTANTES E ENTIDADES SÓCIO ASSISTENCIAIS - QUE RESIDEM/ATUAM NA ÁREA DE ABRANGÊNCIA DO IDENE, DE MANEIRA A COMBATER A FOME E A DESNUTRIÇÃO.

Territórios	Físico			Orçamentário		
	Programado PPAG	Executado Jan/Jun	%	Programado PPAG	Executado Jan/Jun	%
Alto Jequitinhonha	1.749.821	373.021	21,32	51.700,00	3.578,55	6,92
Central	978.837	28.272	2,89	28.920,00	0,00	0,00
Médio e Baixo Jequitinhonha	3.844.430	234.893	6,11	113.590,00	172,50	0,15
Metropolitano	0	0	-	720.000,00	242.945,47	33,74
Mucuri	2.095.146	694.059	33,13	61.895,00	0,00	0,00
Noroeste	158.896	131.561	82,80	4.696,00	0,00	0,00
Norte	5.750.578	2.663.494	46,32	189.913,00	915,00	0,48
Vale do Rio Doce	991.157	0	0,00	29.286,00	0,00	0,00
Total	15.568.865	4.125.300	26,50	1.200.000,00	247.611,52	20,63

RELATÓRIO INSTITUCIONAL DE MONITORAMENTO
DEMONSTRATIVO DE EXECUÇÃO FÍSICA E FINANCEIRA - JAN A JUN
SAÚDE E PROTEÇÃO SOCIAL

PROGRAMA : 131 - INOVAÇÃO CIENTÍFICA E TECNOLÓGICA

Programa Unissetorial

UNIDADE RESPONSÁVEL : 2261 - FUNDAÇÃO EZEQUIEL DIAS

OBJETIVO DO PROGRAMA : GERAR CONHECIMENTO CIENTÍFICO E TECNOLÓGICO INOVADORES, VISANDO A APLICAÇÃO DE RESULTADOS DE PESQUISAS CIENTÍFICAS EM PARCERIAS PARA: TRANSFERIR TECNOLOGIAS, DESENVOLVER PROTÓTIPOS, LOTES PILOTO PARA REGISTRO E /OU ENSAIOS CLÍNICOS VOLTADOS À SAÚDE PÚBLICA. O PROGRAMA OBJETIVA TAMBÉM DESCENTRALIZAR AS ATIVIDADES DE DIFUSÃO E DISSEMINAÇÃO DE CONHECIMENTO CIENTÍFICO POR MEIO DA REALIZAÇÃO DE EXPOSIÇÕES ITINERANTES EM MUNICÍPIOS MINEIROS, COM FOCO NO PÚBLICO ESTUDANTIL E AGENTES DE SAÚDE MUNICIPAIS, CONTRIBUINDO ASSIM PARA A MELHORIA DO ENSINO DA CIÊNCIA E DIFUNDO A CULTURA CIENTÍFICO-TECNOLÓGICA EM TODO O ESTADO DE MINAS GERAIS.

Territórios	Orçamentário		
	Programado PPAG	Executado Jan/Jun	%
Alto Jequitinhonha	0,00	5.293,50	-
Mata	0,00	2.950,50	-
Médio e Baixo Jequitinhonha	0,00	5.291,00	-
Metropolitano	5.686.938,00	589.110,35	10,36
Multiterritorial	183.600,00	0,00	0,00
Noroeste	0,00	2.950,50	-
Norte	0,00	5.291,00	-
Oeste	0,00	5.291,00	-
Sul	0,00	5.901,00	-
Triângulo Norte	0,00	2.950,50	-
Total	5.870.538,00	625.029,35	10,65

AÇÕES DO PROGRAMA POR UNIDADE ORÇAMENTÁRIA

2261 - FUNDAÇÃO EZEQUIEL DIAS

AÇÃO : 4317 - PESQUISA E DESENVOLVIMENTO

Ação de Acompanhamento Geral

Ação com meta física não cumulativa

Produto : PROJETO DE PESQUISA EM DESENVOLVIMENTO

Unidade de Medida : PROJETO / PESQUISA

DETALHAMENTO DO PRODUTO: PROJETOS DE PESQUISA BÁSICA E OU APLICADA FINANCIADOS EM DESENVOLVIMENTO.

PÚBLICO ALVO: PESQUISADORES

FINALIDADE: GERAR CONHECIMENTO CIENTÍFICO VOLTADO À INOVAÇÃO TECNOLÓGICA, VISANDO O DESENVOLVIMENTO DE BIOPRODUTOS E PROCESSOS, VOLTADOS AO DIAGNÓSTICO DE DOENÇAS E DESENVOLVIMENTO DE NOVOS MEDICAMENTOS PARA A SAÚDE E PARA O SUS.

Territórios	Físico			Orçamentário		
	Programado PPAG	Executado Jan/Jun	%	Programado PPAG	Executado Jan/Jun	%
Metropolitano	31	31	100,00	5.686.938,00	574.357,85	10,10
Total	31	31	100,00	5.686.938,00	574.357,85	10,10

RELATÓRIO INSTITUCIONAL DE MONITORAMENTO
DEMONSTRATIVO DE EXECUÇÃO FÍSICA E FINANCEIRA - JAN A JUN
SAÚDE E PROTEÇÃO SOCIAL

AÇÃO : 4467 - CIÊNCIA EM MOVIMENTO

Ações de Acompanhamento Intensivo

Produto : EXPOSIÇÃO REALIZADA **Unidade de Medida : EXPOSIÇÃO**

DETALHAMENTO DO PRODUTO: EXPOSIÇÕES ITINERANTES REALIZADAS EM DIVERSOS MUNICÍPIOS MINEIROS.

PÚBLICO ALVO: ESTUDANTES E PROFISSIONAIS DA SAÚDE

FINALIDADE: DIFUNDIR E DISSEMINAR O CONHECIMENTO CIENTÍFICO POR MEIO DA REALIZAÇÃO DE EXPOSIÇÕES ITINERANTES NO ESTADO DE MINAS GERAIS, COM FOCO NO PÚBLICO ESTUDANTIL E NOS AGENTES DE SAÚDE MUNICIPAIS, CONTRIBUINDO ASSIM PARA A MELHORIA DO ENSINO DA CIÊNCIA E DIFUNDIR A CULTURA CIENTÍFICO-TECNOLÓGICA EM TODO O ESTADO DE MINAS GERAIS.

Territórios	Físico			Orçamentário		
	Programado PPAG	Executado Jan/Jun	%	Programado PPAG	Executado Jan/Jun	%
Alto Jequitinhonha	0	1	-	0,00	5.293,50	-
Mata	0	3	-	0,00	2.950,50	-
Médio e Baixo Jequitinhonha	0	1	-	0,00	5.291,00	-
Metropolitano	0	4	-	0,00	14.752,50	-
Multiterritorial	23	0	0,00	183.600,00	0,00	0,00
Noroeste	0	1	-	0,00	2.950,50	-
Norte	0	1	-	0,00	5.291,00	-
Oeste	0	2	-	0,00	5.291,00	-
Sul	0	2	-	0,00	5.901,00	-
Triângulo Norte	0	1	-	0,00	2.950,50	-
Total	23	16	69,57	183.600,00	50.671,50	27,60

AÇÃO : 5007 - CONSOLIDAÇÃO DA FUNED COMO INSTITUTO DE CIÊNCIA E TECNOLOGIA

Ações de Acompanhamento Intensivo

Produto : TERMO DE PARCERIA CELEBRADO **Unidade de Medida : UNIDADE**

DETALHAMENTO DO PRODUTO: TERMO DE PARCERIA COM INSTITUIÇÕES - PÚBLICO OU PRIVADAS - DAS ÁREAS DE PESQUISA E/OU SETOR FARMACÊUTICO COM AS SEGUINTE FINALIDADES: 1) TRANSFERÊNCIA DE TECNOLOGIA ; 2) CO-DESENVOLVIMENTO DE NOVOS PRODUTOS E SERVIÇOS NA ÁREA DA SAÚDE PÚBLICA E 3) COMERCIALIZAÇÃO DE PRODUTOS E SERVIÇOS DESENVOLVIDOS.

PÚBLICO ALVO: FUNDAÇÃO EZEQUIEL DIAS

FINALIDADE: DESENVOLVER E CONSOLIDAR O PAPEL DA FUNED COMO INSTITUTO DE CIÊNCIA E TECNOLOGIA, A PARTIR DO ALINHAMENTO DOS PROCESSOS ORGANIZACIONAIS SEGUNDO AS DIRETRIZES DO NOVO MARCO LEGAL DE INOVAÇÃO (L.13.243/2016), PARA CRIAR UM AMBIENTE PROPÍCIO E FACILITADOR AO ESTABELECIMENTO DE PARCERIAS COM INSTITUIÇÕES PÚBLICAS E PRIVADAS E/OU TRANSFERÊNCIAS DE TECNOLOGIAS, CRIAÇÃO DE STARTUP'S DE FORMA A AMPLIAR E MODERNIZAR O DESENVOLVIMENTO CIENTÍFICO E TECNOLÓGICO DO ESTADO COM VISTAS A INOVAÇÃO

Territórios	Físico			Orçamentário		
	Programado PPAG	Executado Jan/Jun	%	Programado PPAG	Executado Jan/Jun	%
Metropolitano	5	5	100,00	0,00	0,00	-
Total	5	5	100,00	0,00	0,00	-

RELATÓRIO INSTITUCIONAL DE MONITORAMENTO
DEMONSTRATIVO DE EXECUÇÃO FÍSICA E FINANCEIRA - JAN A JUN
SAÚDE E PROTEÇÃO SOCIAL

PROGRAMA : 141 - DESENVOLVIMENTO DE AÇÕES DE EDUCAÇÃO E PESQUISA PARA O SISTEMA ÚNICO DE SAÚDE

Programa Unissetorial

UNIDADE RESPONSÁVEL : 1541 - ESCOLA DE SAÚDE PÚBLICA DO ESTADO DE MINAS GERAIS

OBJETIVO DO PROGRAMA : PROMOVER A QUALIFICAÇÃO DE TRABALHADORES E GESTORES DO SISTEMA ÚNICO DE SAÚDE (SUS) EM MINAS GERAIS, BEM COMO DE AGENTES SOCIAIS ATUANTES EM SEU DESENVOLVIMENTO, COMO CONSELHEIROS DE SAÚDE, POR MEIO DA OFERTA DE PROCESSOS EDUCATIVOS, BASEADOS NA PERSPECTIVA DA EDUCAÇÃO PERMANENTE EM SAÚDE, E DA CONSTRUÇÃO E DIFUSÃO DE CONHECIMENTOS CIENTÍFICOS GERADOS A PARTIR DA INTEGRAÇÃO ENSINO, PESQUISA E SERVIÇO.

Territórios	Orçamentário		
	Programado PPAG	Executado Jan/Jun	%
Alto Jequitinhonha	0,00	0,00	-
Caparaó	0,00	0,00	-
Central	0,00	0,00	-
Mata	0,00	0,00	-
Médio e Baixo Jequitinhonha	0,00	0,00	-
Metropolitano	31.000,00	97.806,32	315,50
Mucuri	0,00	0,00	-
Multiterritorial	28.000.000,00	0,00	0,00
Noroeste	0,00	0,00	-
Norte	0,00	0,00	-
Oeste	0,00	0,00	-
Sudoeste	0,00	0,00	-
Sul	0,00	0,00	-
Triângulo Norte	0,00	0,00	-
Triângulo Sul	0,00	0,00	-
Vale do Aço	0,00	0,00	-
Vale do Rio Doce	0,00	24.419,74	-
Vertentes	0,00	0,00	-
Total	28.031.000,00	122.226,06	0,44

AÇÕES DO PROGRAMA POR UNIDADE ORÇAMENTÁRIA

1541 - ESCOLA DE SAÚDE PÚBLICA DO ESTADO DE MINAS GERAIS

AÇÃO : 2077 - AÇÕES EDUCACIONAIS NA ÁREA DA SAÚDE

Ação de Acompanhamento Geral

Ação com meta física não cumulativa

Produto : PROFISSIONAL PARTICIPANTE DE AÇÃO DE CAPACITAÇÃO

Unidade de Medida : PARTICIPANTE

DETALHAMENTO DO PRODUTO: OS PROFISSIONAIS QUE SÃO HABILITADOS/APTOS PARA A PARTICIPAÇÃO DAS AÇÕES DE CAPACITAÇÃO SÃO: - PROFISSIONAIS DA SAÚDE INTEGRANTE DO SISTEMA ÚNICO DE SAÚDE ATUANTES NAS ESFERAS FEDERAL, ESTADUAL E MUNICIPAL - GESTORES DO SISTEMA ESTADUAL DE SAÚDE; -PROFISSIONAIS DE OUTRAS ÁREAS DE CONHECIMENTO QUE ATUAM DE MANEIRA VINCULADA À SAÚDE – GESTÃO DE SERVIÇOS, DIREITO, COMUNICAÇÃO ETC. - USUÁRIOS DO SUS PARTICIPANTES DO CONTROLE SOCIAL E DE MOVIMENTOS SOCIAIS, SINDICATOS E POPULARES ATUANTES NA ÁREA DA SAÚDE.

PÚBLICO ALVO: GESTORES, TRABALHADORES, PRESTADORES DE SERVIÇO E USUÁRIOS DO SISTEMA ÚNICO DE SAÚDE

FINALIDADE: CONTRIBUIR PARA A FORMULAÇÃO E IMPLEMENTAÇÃO DAS POLÍTICAS RELATIVAS À FORMAÇÃO, AO DESENVOLVIMENTO PROFISSIONAL E À EDUCAÇÃO PERMANENTE DOS PROFISSIONAIS ATUANTES NO SISTEMA ÚNICO DE SAÚDE, EM MINAS GERAIS.

Territórios	Físico			Orçamentário		
	Programado PPAG	Executado Jan/Jun	%	Programado PPAG	Executado Jan/Jun	%
Alto Jequitinhonha	0	5	-	0,00	0,00	-
Caparaó	0	39	-	0,00	0,00	-
Central	0	9	-	0,00	0,00	-
Mata	0	11	-	0,00	0,00	-
Médio e Baixo Jequitinhonha	0	3	-	0,00	0,00	-
Metropolitano	0	814	-	0,00	80.699,76	-
Mucuri	0	6	-	0,00	0,00	-
Multiterritorial	13.000	0	0,00	12.000.000,00	0,00	0,00
Noroeste	0	4	-	0,00	0,00	-
Norte	0	18	-	0,00	0,00	-
Oeste	0	23	-	0,00	0,00	-
Sudoeste	0	2	-	0,00	0,00	-
Sul	0	8	-	0,00	0,00	-
Triângulo Norte	0	3	-	0,00	0,00	-
Triângulo Sul	0	3	-	0,00	0,00	-
Vale do Aço	0	92	-	0,00	0,00	-
Vale do Rio Doce	0	305	-	0,00	24.419,74	-
Vertentes	0	9	-	0,00	0,00	-
Total	13.000	1.354	10,42	12.000.000,00	105.119,50	0,88

AÇÃO : 4324 - PRODUÇÃO CIENTÍFICA NO CAMPO DA SAÚDE

Ação de Acompanhamento Geral

Produto : PRODUÇÃO CIENTÍFICA

Unidade de Medida : ARTIGO/TRABALHO

DETALHAMENTO DO PRODUTO: - PROJETOS DE PESQUISA ELABORADOS; - PESQUISAS EM DESENVOLVIMENTO OU CONCLUÍDAS; - ARTIGO ELABORADO E SUBMETIDO PARA PUBLICAÇÃO; - ARTIGO ACEITO E/OU PUBLICADO; - CAPÍTULO DE LIVRO E/OU LIVRO PUBLICADO; - TRABALHO ACEITO PARA APRESENTAÇÃO EM EVENTO CIENTÍFICO; - TRABALHO APRESENTADO EM EVENTO CIENTÍFICO; - MATERIAIS EDUCATIVOS/FERRAMENTAS FÍSICAS, DIGITAIS E/OU VIRTUAIS PARA AÇÕES EDUCACIONAIS, DE DIVULGAÇÃO, COLETA E ANÁLISE DE DADOS PRODUZIDOS.

PÚBLICO ALVO: GESTORES, TRABALHADORES, PRESTADORES DE SERVIÇO E USUÁRIOS DO SISTEMA ÚNICO DE SAÚDE

FINALIDADE: PRODUIR CONHECIMENTO NO ÂMBITO DA SAÚDE A PARTIR DE DESENVOLVIMENTO DE PESQUISAS E COLOCÁ-LO À DISPOSIÇÃO DOS GESTORES, TRABALHADORES, PRESTADORES DE SERVIÇO E USUÁRIOS VISANDO O FORTALECIMENTO DO SISTEMA ÚNICO DE SAÚDE (SUS).

Territórios	Físico			Orçamentário		
	Programado PPAG	Executado Jan/Jun	%	Programado PPAG	Executado Jan/Jun	%
Metropolitano	29	22	75,86	31.000,00	17.106,56	55,18
Total	29	22	75,86	31.000,00	17.106,56	55,18

RELATÓRIO INSTITUCIONAL DE MONITORAMENTO
DEMONSTRATIVO DE EXECUÇÃO FÍSICA E FINANCEIRA - JAN A JUN
SAÚDE E PROTEÇÃO SOCIAL

AÇÃO : 4628 - EDUCAÇÃO PERMANENTE DOS PROFISSIONAIS DA ATENÇÃO PRIMÁRIA EM SAÚDE

Ação de Acompanhamento Geral

Ação com meta física não cumulativa

Produto : GRUPO DE APERFEIÇOAMENTO DA PRÁTICA MANTIDO

Unidade de Medida : GRUPO

DETALHAMENTO DO PRODUTO: GRUPO DE APERFEIÇOAMENTO PROFISSIONAL REUNINDO O CONJUNTO DE PROFISSIONAIS DA ATENÇÃO PRIMÁRIA EM SAÚDE, EM ESPECIAL MÉDICOS, DE DETERMINADA REGIÃO DE SAÚDE.

PÚBLICO ALVO: PROFISSIONAIS DA SAÚDE DAS EQUIPES DE ATENÇÃO PRIMÁRIA

FINALIDADE: PROMOVER A EDUCAÇÃO PERMANENTE DOS PROFISSIONAIS DA ATENÇÃO PRIMÁRIA EM SAÚDE, EM ESPECIAL DOS MÉDICOS DA FAMÍLIA, COM ÊNFASE NO APERFEIÇOAMENTO DAS PRÁTICAS CLÍNICAS E APRIMORAMENTO DO PROCESSO DE TRABALHO EM SAÚDE, CONTRIBUINDO PARA A MELHORIA DA QUALIDADE DA ATENÇÃO.

Territórios	Físico			Orçamentário		
	Programado PPAG	Executado Jan/Jun	%	Programado PPAG	Executado Jan/Jun	%
Multiterritorial	280	0	0,00	16.000.000,00	0,00	0,00
Total	280	0	0,00	16.000.000,00	0,00	0,00

PROGRAMA : 151 - APOIO ÀS POLÍTICAS DE DESENVOLVIMENTO SOCIAL

Programa Unissetorial

UNIDADE RESPONSÁVEL : 1481 - SECRETARIA DE ESTADO DE TRABALHO E DESENVOLVIMENTO SOCIAL

OBJETIVO DO PROGRAMA : APOIAR MATERIAL E FINANCEIRAMENTE POLÍTICAS, PROGRAMAS, PROJETOS E AÇÕES SOCIAIS VOLTADOS AO ENFRENTAMENTO DA POBREZA NO CAMPO, À INFRAESTRUTURA E MANUTENÇÃO PARA ENTIDADES GOVERNAMENTAIS E NÃO GOVERNAMENTAIS, VISANDO PROMOVER O DESENVOLVIMENTO SOCIAL.

Territórios	Orçamentário		
	Programado PPAG	Executado Jan/Jun	%
Metropolitano	714.000,00	2.044,70	0,29
Multiterritorial	39.450.000,00	167.095,61	0,42
Sul	200.000,00	0,00	0,00
Total	40.364.000,00	169.140,31	0,42

AÇÕES DO PROGRAMA POR UNIDADE ORÇAMENTÁRIA

1481 - SECRETARIA DE ESTADO DE TRABALHO E DESENVOLVIMENTO SOCIAL

AÇÃO : 4207 - APOIO AOS FESTIVAIS DE REFORMA AGRÁRIA E AGRICULTURA CAMPONESA

Ação de Acompanhamento Geral

Produto : FEIRA / FESTIVAL APOIADO

Unidade de Medida : UNIDADE

DETALHAMENTO DO PRODUTO: AÇÃO CRIADA PELA EMENDA CPP Nº115.

PÚBLICO ALVO: TRABALHADORES RURAIS SEM-TERRA E AGRICULTORES FAMILIARES

FINALIDADE: APOIAR A INCLUSÃO PRODUTIVA DOS TRABALHADORES RURAIS SEM-TERRA E DA AGRICULTURA FAMILIAR, POR MEIO DO FOMENTO À SUA PRODUÇÃO CULTURAL E À COMERCIALIZAÇÃO DE SEUS PRODUTOS EM FESTIVAIS E FEIRAS DA REFORMA AGRÁRIA E DA AGRICULTURA CAMPONESA.

Territórios	Físico			Orçamentário		
	Programado PPAG	Executado Jan/Jun	%	Programado PPAG	Executado Jan/Jun	%
Multiterritorial	8	0	0,00	800.000,00	0,00	0,00
Total	8	0	0,00	800.000,00	0,00	0,00

RELATÓRIO INSTITUCIONAL DE MONITORAMENTO
DEMONSTRATIVO DE EXECUÇÃO FÍSICA E FINANCEIRA - JAN A JUN
SAÚDE E PROTEÇÃO SOCIAL

AÇÃO : 4450 - COORDENAÇÃO DA ESTRATÉGIA DE ENFRENTAMENTO DA POBREZA NO CAMPO: NOVOS ENCONTROS

Ação de Acompanhamento Geral

Produto : PLANO ELABORADO E ACOMPANHADO **Unidade de Medida : PLANO**

DETALHAMENTO DO PRODUTO: MINUTA DO PROJETO DE LEI COM O PLANO ESTADUAL DE ENFRENTAMENTO DA POBREZA NO CAMPO ELABORADA E ACOMPANHAMENTO DA IMPLEMENTAÇÃO DAS AÇÕES ESTADUAIS RELACIONADAS AO TEMA.

PÚBLICO ALVO: POPULAÇÃO DO CAMPO EM SITUAÇÃO DE POBREZA E VULNERABILIDADE SOCIAL

FINALIDADE: GERENCIAR E APOIAR A ATUAÇÃO DO GRUPO COORDENADOR RESPONSÁVEL PELA ELABORAÇÃO DO PLANO ESTADUAL DE ENFRENTAMENTO DA POBREZA NO CAMPO E PELO ACOMPANHAMENTO DAS AÇÕES ESTADUAIS RELACIONADAS AO TEMA.

Territórios	Físico			Orçamentário		
	Programado PPAG	Executado Jan/Jun	%	Programado PPAG	Executado Jan/Jun	%
Metropolitano	1	0	0,00	200.000,00	2.044,70	1,02
Multiterritorial	0	0	-	0,00	8.718,50	-
Total	1	0	0,00	200.000,00	10.763,20	5,38

AÇÃO : 4580 - APOIO FINANCEIRO E MATERIAL A INSTITUIÇÕES NA PROMOÇÃO DO DESENVOLVIMENTO SOCIAL

Ação de Acompanhamento Geral

Produto : ENTIDADE - MUNICÍPIO APOIADO **Unidade de Medida : UNIDADE**

DETALHAMENTO DO PRODUTO: PREFEITURA E/OU ENTIDADES NÃO GOVERNAMENTAIS APOIADAS COM RECURSOS FINANCEIROS E/OU MATERIAIS.

PÚBLICO ALVO: FAMÍLIAS E/OU INDIVÍDUOS EM SITUAÇÃO DE VULNERABILIDADE E RISCO SOCIAL

FINALIDADE: APOIAR PREFEITURAS E ENTIDADES NÃO GOVERNAMENTAIS SEM FINS LUCRATIVOS NO FOMENTO À INCLUSÃO SOCIAL E PRODUTIVA, À GERAÇÃO DE RENDA E AO DESENVOLVIMENTO COMUNITÁRIO, POR MEIO DE AÇÕES DE INFRAESTRUTURA, AQUISIÇÃO DE BENS MÓVEIS, INTERVENÇÕES EM DOMÍCIOS, REVITALIZAÇÃO, MANUTENÇÃO E MELHORIA DE ATIVIDADES DE EQUIPAMENTOS PÚBLICOS E DE SUAS UNIDADES, COM VISTAS A MINIMIZAR VULNERABILIDADES SOCIAIS.

Territórios	Físico			Orçamentário		
	Programado PPAG	Executado Jan/Jun	%	Programado PPAG	Executado Jan/Jun	%
Metropolitano	0	0	-	514.000,00	0,00	0,00
Multiterritorial	450	0	0,00	38.650.000,00	158.377,11	0,41
Sul	0	0	-	200.000,00	0,00	0,00
Total	450	0	0,00	39.364.000,00	158.377,11	0,40

RELATÓRIO INSTITUCIONAL DE MONITORAMENTO
DEMONSTRATIVO DE EXECUÇÃO FÍSICA E FINANCEIRA - JAN A JUN
SAÚDE E PROTEÇÃO SOCIAL

PROGRAMA : 167 - FORMAÇÃO PROFISSIONAL PARA O MERCADO DE TRABALHO E GERAÇÃO DE RENDA

Programa Unissetorial

UNIDADE RESPONSÁVEL : 2281 - FUNDAÇÃO DE EDUCAÇÃO PARA O TRABALHO DE MINAS GERAIS

OBJETIVO DO PROGRAMA : FORMAR E QUALIFICAR PROFISSIONAIS EM CURSOS PRESENCIAIS E À DISTÂNCIA, PROMOVER A EDUCAÇÃO EM DIVERSAS ÁREAS DO CONHECIMENTO, DIMINUIR A DESIGUALDADE SOCIAL, ATENDER O MERCADO DE TRABALHO, MELHORAR OS RECURSOS TÉCNICO-CIENTÍFICOS ATRAVÉS DA OFERTA DE CURSOS DE FORMAÇÃO TÉCNICA, QUALIFICAÇÃO, CAPACITAÇÃO, ATUALIZAÇÃO E ESPECIALIZAÇÃO .

Territórios	Orçamentário		
	Programado PPAG	Executado Jan/Jun	%
Metropolitano	0,00	1.968.733,13	-
Multiterritorial	6.770.322,00	239,84	0,00
Norte	0,00	95,80	-
Oeste	0,00	4.645,68	-
Sudoeste	0,00	1.288,60	-
Sul	0,00	95,81	-
Triângulo Norte	0,00	34.908,07	-
Triângulo Sul	0,00	63,98	-
Vale do Rio Doce	0,00	575,16	-
Vertentes	0,00	546,55	-
Total	6.770.322,00	2.011.192,62	29,71

AÇÕES DO PROGRAMA POR UNIDADE ORÇAMENTÁRIA

2281 - FUNDAÇÃO DE EDUCAÇÃO PARA O TRABALHO DE MINAS GERAIS

AÇÃO : 4429 - FORMAÇÃO TÉCNICA PROFISSIONAL E DE QUALIFICAÇÃO E CAPACITAÇÃO PARA O TRABALHO NA MODALIDADE DE EDUCAÇÃO A DISTÂNCIA

Ação de Acompanhamento Geral

Produto : ALUNO MATRICULADO

Unidade de Medida : ALUNO

DETALHAMENTO DO PRODUTO: ALUNO MATRICULADO COM FREQUÊNCIA IGUAL OU SUPERIOR A 20% DA CARGA HORÁRIA DO CURSO OFERTADOS NA MODALIDADE EAD.

PÚBLICO ALVO: ADMINISTRAÇÃO PÚBLICA NAS ÁREAS FINALÍSTICAS (EX. SECRETARIAS DE ESTADO DA SAÚDE, EDUCAÇÃO, DEFESA SOCIAL, CULTURA, TURISMO,) E DE GESTÃO (EM ESPECIAL SECRETARIA DE ESTADO DA FAZENDA, SEPLAG) NO ÂMBITO MUNICIPAL, ESTADUAL E FEDERAL. SOCIEDADE CIVIL ORGANIZADA EM CONFEDERAÇÕES, FEDERAÇÕES, ASSOCIAÇÕES, COOPERATIVAS, EMPRESAS PRIVADAS DE DIREITO PÚBLICO (EX: FIEMG, FEDERAMINAS, AC MINAS, SEBRAE, OCEMG). ORGANISMOS MULTILATERAIS (BID E BANCO MUNDIAL)

FINALIDADE: EXPANDIR O ATENDIMENTO DA UTRAMIG NA MODALIDADE DE EDUCAÇÃO A DISTÂNCIA (EAD) A FIM DE FORMAR TÉCNICOS EM DIVERSAS ÁREAS PARA O TRABALHO E DE QUALIFICAR PROFISSIONAIS, EXECUTAR CURSOS DE CAPACITAÇÃO E APERFEIÇOAMENTO PROFISSIONAL; INCORPORAR INOVAÇÕES E DISSEMINAR BOAS PRÁTICAS PROFISSIONAIS; CONTRIBUIR PARA O AUMENTO DA PRODUTIVIDADE, EMPREGABILIDADE, EMPREENDEDORISMO E INSERÇÃO SOCIAL DO TRABALHADOR.

Territórios	Físico			Orçamentário		
	Programado PPAG	Executado Jan/Jun	%	Programado PPAG	Executado Jan/Jun	%
Metropolitano	0	562	-	0,00	90.208,55	-
Multiterritorial	1.230	234	19,02	88.326,00	239,84	0,27
Norte	0	2	-	0,00	95,80	-
Oeste	0	1	-	0,00	47,90	-
Sudoeste	0	4	-	0,00	223,76	-
Sul	0	2	-	0,00	95,81	-
Triângulo Norte	0	8	-	0,00	463,59	-
Triângulo Sul	0	1	-	0,00	63,98	-
Vale do Rio Doce	0	11	-	0,00	575,16	-
Vertentes	0	4	-	0,00	191,61	-
Total	1.230	829	67,40	88.326,00	92.206,00	104,39

RELATÓRIO INSTITUCIONAL DE MONITORAMENTO
DEMONSTRATIVO DE EXECUÇÃO FÍSICA E FINANCEIRA - JAN A JUN
SAÚDE E PROTEÇÃO SOCIAL

AÇÃO : 4434 - FORMAÇÃO TÉCNICA PROFISSIONAL PARA INSERÇÃO NO MERCADO DE TRABALHO

Ação de Acompanhamento Geral

Produto : ALUNO MATRICULADO **Unidade de Medida : ALUNO**

DETALHAMENTO DO PRODUTO: ALUNO MATRICULADO EM CURSO TÉCNICO DE NÍVEL MÉDIO, COM A FREQUÊNCIA IGUAL OU SUPERIOR A 20% DA CARGA HORÁRIA TOTAL DO CURSO, PARA ATUAÇÃO NAS DIVERSAS ÁREAS DO MERCADO DE TRABALHO. .

PÚBLICO ALVO: ADMINISTRAÇÃO PÚBLICA NAS ÁREAS FINALÍSTICAS (EX. SECRETARIAS DE ESTADO DA SAÚDE, EDUCAÇÃO, DEFESA SOCIAL, CULTURA, TURISMO.) E DE GESTÃO (EM ESPECIAL SECRETARIA DE ESTADO DA FAZENDA, SEPLAG) NO ÂMBITO MUNICIPAL, ESTADUAL E FEDERAL, SOCIEDADE CIVIL ORGANIZADA EM CONFEDERAÇÕES, FEDERAÇÕES, ASSOCIAÇÕES, COOPERATIVAS, EMPRESAS PRIVADAS DE DIREITO PÚBLICO (EX: FIEMG, FEDERAMINAS, AC MINAS, SEBRAE, OCEMG). ORGANISMOS MULTILATERAIS (BID E BANCO MUNDIAL)

FINALIDADE: OFERTAR CURSOS TÉCNICOS PARA FORMAÇÃO DE TÉCNICOS EM DIVERSAS ÁREAS PARA O MERCADO DE TRABALHO; CONTRIBUIR PARA O AUMENTO DA PRODUTIVIDADE, EMPREGABILIDADE, EMPREENDEDORISMO E INSERÇÃO SOCIAL. EXECUTAR O PRONATEC (PROGRAMA NACIONAL DE ACESSO AO ENSINO TÉCNICO E EMPREGO) NAS MODALIDADES CONCOMITANTE E SUBSEQUENTE

Territórios	Físico			Orçamentário		
	Programado PPAG	Executado Jan/Jun	%	Programado PPAG	Executado Jan/Jun	%
Metropolitano	0	3.438	-	0,00	1.745.783,24	-
Multiterritorial	1.500	0	0,00	5.114.972,00	0,00	0,00
Sudoeste	0	3	-	0,00	1.064,84	-
Triângulo Norte	0	195	-	0,00	34.444,48	-
Vertentes	0	1	-	0,00	354,94	-
Total	1.500	3.637	242,47	5.114.972,00	1.781.647,50	34,83

AÇÃO : 4449 - QUALIFICAÇÃO E CAPACITAÇÃO PROFISSIONAL PARA O MERCADO DE TRABALHO E GERAÇÃO DE RENDA

Ação de Acompanhamento Geral

Produto : ALUNO MATRICULADO **Unidade de Medida : ALUNO**

DETALHAMENTO DO PRODUTO: ALUNO MATRICULADO NOS CURSOS DE QUALIFICAÇÃO PROFISSIONAL, PARA ATUAÇÃO NAS DIVERSAS ÁREAS DO MUNDO DO TRABALHO, E COM FREQUÊNCIA IGUAL OU SUPERIOR A 20 % DA CARGA HORÁRIA TOTAL DO CURSO DE FORMAÇÃO INICIAL E CONTINUADA.

PÚBLICO ALVO: ADMINISTRAÇÃO PÚBLICA NAS ÁREAS FINALÍSTICAS (EX. SECRETARIAS DE ESTADO DA SAÚDE, EDUCAÇÃO, DEFESA SOCIAL, CULTURA, TURISMO.) E DE GESTÃO (EM ESPECIAL SECRETARIA DE ESTADO DA FAZENDA, SEPLAG) NO ÂMBITO MUNICIPAL, ESTADUAL E FEDERAL, SOCIEDADE CIVIL ORGANIZADA EM CONFEDERAÇÕES, FEDERAÇÕES, ASSOCIAÇÕES, COOPERATIVAS, EMPRESAS PRIVADAS DE DIREITO PÚBLICO (EX: FIEMG, FEDERAMINAS, AC MINAS, SEBRAE, OCEMG). ORGANISMOS MULTILATERAIS (BID E BANCO MUNDIAL)

FINALIDADE: PROMOVER A FORMAÇÃO PROFISSIONAL E TECNOLÓGICA, VISANDO AO EMPODERAMENTO DE GRUPOS, À INCLUSÃO SOCIAL E À INSERÇÃO NO MUNDO DO TRABALHO DE JOVENS E ADULTOS, ESPECIALMENTE, AQUELES EM CONDIÇÕES DE ELEVADA VULNERABILIDADE SOCIAL.

Territórios	Físico			Orçamentário		
	Programado PPAG	Executado Jan/Jun	%	Programado PPAG	Executado Jan/Jun	%
Metropolitano	0	137	-	0,00	132.741,34	-
Multiterritorial	1.800	0	0,00	1.567.024,00	0,00	0,00
Oeste	0	24	-	0,00	4.597,78	-
Total	1.800	161	8,94	1.567.024,00	137.339,12	8,76

RELATÓRIO INSTITUCIONAL DE MONITORAMENTO
DEMONSTRATIVO DE EXECUÇÃO FÍSICA E FINANCEIRA - JAN A JUN
SAÚDE E PROTEÇÃO SOCIAL

PROGRAMA : 173 - VIGILÂNCIA EM SAÚDE

Programa Unissetorial

UNIDADE RESPONSÁVEL : 4291 - FUNDO ESTADUAL DE SAÚDE

OBJETIVO DO PROGRAMA : DESENVOLVER A ANÁLISE PERMANENTE DA SITUAÇÃO DE SAÚDE DA POPULAÇÃO, ARTICULANDO-SE EM UM CONJUNTO DE AÇÕES QUE VISAM O CONTROLE DE DETERMINANTES, RISCOS E DANOS À SAÚDE DA POPULAÇÃO, GARANTINDO A INTEGRALIDADE DA ATENÇÃO, O QUE INCLUI TANTO A ABORDAGEM INDIVIDUAL COMO COLETIVA DOS PROBLEMAS DE SAÚDE.

Territórios	Orçamentário		
	Programado PPAG	Executado Jan/Jun	%
Alto Jequitinhonha	1.113.363,00	10.108,87	0,91
Caparaó	2.394.788,00	2.299,10	0,10
Central	356.482,00	5.044,52	1,42
Mata	4.502.546,00	8.710,51	0,19
Médio e Baixo Jequitinhonha	1.264.768,00	5.050,96	0,40
Metropolitano	9.716.287,00	10.492.184,58	107,99
Mucuri	1.490.281,00	13.134,38	0,88
Multiterritorial	141.965.357,00	4.252.015,31	3,00
Noroeste	1.290.495,00	16.807,23	1,30
Norte	4.608.242,00	30.907,64	0,67
Oeste	2.200.553,00	3.895,68	0,18
Sudoeste	1.650.060,00	1.629,24	0,10
Sul	5.718.476,00	18.416,26	0,32
Triângulo Norte	2.548.826,00	22.689,06	0,89
Triângulo Sul	1.825.280,00	18.128,26	0,99
Vale do Aço	2.289.392,00	907.559,65	39,64
Vale do Rio Doce	2.227.543,00	7.879,72	0,35
Vertentes	1.915.454,00	3.627,25	0,19
Total	189.078.193,00	15.820.088,22	8,37

AÇÕES DO PROGRAMA POR UNIDADE ORÇAMENTÁRIA

4291 - FUNDO ESTADUAL DE SAÚDE

AÇÃO : 4464 - EMERGÊNCIAS EM SAÚDE PÚBLICA

Ação de Acompanhamento Geral

Produto : UNIDADE REGIONAL DE SAÚDE ESTRUTURADA

Unidade de Medida : UNIDADE

DETALHAMENTO DO PRODUTO: CONSIDERA-SE REGIONAIS DE SAÚDE ESTRUTURADAS: A)REGIONAIS CAPACITADAS PARA AS EMERGÊNCIAS EM SAÚDE PÚBLICA; B) PROTOCOLO DE EMERGÊNCIAS EM SAÚDE PÚBLICA ELABORADO NAS UNIDADES REGIONAIS DE SAÚDE;

PÚBLICO ALVO: UNIDADES REGIONAIS DE SAÚDE

FINALIDADE: ESTRUTURAR A RESPOSTA AS EMERGÊNCIAS EM SAÚDE PÚBLICA NO ESTADO DE MINAS GERAIS. EMERGÊNCIA EM SAÚDE PÚBLICA CARACTERIZA-SE COMO UMA SITUAÇÃO QUE DEMANDE O EMPREGO URGENTE DE MEDIDAS DE PREVENÇÃO, DE CONTROLE E DE CONTENÇÃO DE RISCOS, DE DANOS E DE AGRAVOS À SAÚDE PÚBLICA. A PREPARAÇÃO E A RESPOSTA ÀS EMERGÊNCIAS REDUZEM OS IMPACTOS NA SAÚDE PÚBLICA E A COORDENAÇÃO ENTRE AS ESFERAS DE GESTÃO DO SUS, E A INTEGRAÇÃO DOS SERVIÇOS DE SAÚDE É ESSENCIAL PARA UMA RESPOSTA OPORTUNA.

Territórios	Físico			Orçamentário		
	Programado PPAG	Executado Jan/Jun	%	Programado PPAG	Executado Jan/Jun	%
Caparaó	1	0	0,00	0,00	0,00	-
Mata	1	0	0,00	0,00	0,00	-
Metropolitano	2	0	0,00	0,00	97.100,00	-
Mucuri	1	0	0,00	0,00	8.381,30	-
Multiterritorial	0	0	-	47.630.933,00	309.089,25	0,65
Noroeste	1	0	0,00	0,00	0,00	-
Norte	1	0	0,00	0,00	0,00	-
Oeste	1	0	0,00	0,00	0,00	-
Sul	2	0	0,00	0,00	1.771,08	-
Triângulo Norte	1	0	0,00	0,00	0,00	-
Triângulo Sul	1	0	0,00	0,00	8.993,50	-
Vale do Aço	0	0	-	0,00	775.775,19	-
Vale do Rio Doce	1	0	0,00	0,00	0,00	-
Vertentes	1	0	0,00	0,00	0,00	-
Total	14	0	0,00	47.630.933,00	1.201.110,32	2,52

RELATÓRIO INSTITUCIONAL DE MONITORAMENTO
DEMONSTRATIVO DE EXECUÇÃO FÍSICA E FINANCEIRA - JAN A JUN
SAÚDE E PROTEÇÃO SOCIAL

AÇÃO : 4470 - VIGILÂNCIA EM SAÚDE DO TRABALHADOR

Ação de Acompanhamento Geral

Produto : CEREST'S FORTALECIDOS

Unidade de Medida : UNIDADE

DETALHAMENTO DO PRODUTO: 1) CONSIDERA-SE CERESTS REGIONAIS E ESTADUAL FORTALECIDOS AQUELES QUE ATINGIREM AS SEGUINTE METAS: A) PRIMEIRO PERÍODO DE AVALIAÇÃO: MÍNIMO DE 20 ATENDIMENTOS PARA O MUNICÍPIO SEDE DE CEREST E 40 ATENDIMENTOS PARA OS MUNICÍPIOS DA ÁREA DE ABRANGÊNCIA (ATINGINDO, PELO MENOS, 60% DOS MUNICÍPIOS DE ABRANGÊNCIA). 2º PERÍODO DE AVALIAÇÃO: MÍNIMO 30 ATENDIMENTOS PARA O MUNICÍPIO SEDE E 50 ATENDIMENTOS PARA OS MUNICÍPIOS DA ÁREA DE ABRANGÊNCIA (ATINGINDO, PELO MENOS, 60% DOS MUNICÍPIOS DE ABRANGÊNCIA). B) REALIZAR AÇÕES E PRÁTICAS QUE ENVOLVAM: A VIGILÂNCIA SOBRE OS AGRAVOS/DOENÇAS RELACIONADOS AO TRABALHO; INTERVENÇÕES SOBRE FATORES DE RISCO, AMBIENTES E PROCESSOS DE TRABALHO; AÇÕES RELATIVAS AO ACOMPANHAMENTO DE INDICADORES PARA FINS DE AVALIAÇÃO DA SITUAÇÃO DE SAÚDE E ARTICULAÇÃO DE AÇÕES DE PROMOÇÃO DA SAÚDE E DE PREVENÇÃO DE RISCOS.

PÚBLICO ALVO: TRABALHADORES

FINALIDADE: FOMENTAR O DESENVOLVIMENTO DE AÇÕES, NO ÂMBITO DO ESTADO DE MINAS GERAIS, QUE PERMEIEM A PROMOÇÃO À SAÚDE, A VIGILÂNCIA À SAÚDE DO TRABALHADOR, A ATENÇÃO INTEGRAL À SAÚDE DO TRABALHADOR E A EDUCAÇÃO PERMANENTE VISANDO PREVENÇÃO E A REDUÇÃO DA MORBIMORTALIDADE DA POPULAÇÃO TRABALHADORA.

Territórios	Físico			Orçamentário		
	Programado PPAG	Executado Jan/Jun	%	Programado PPAG	Executado Jan/Jun	%
Alto Jequitinhonha	0	0	-	0,00	1.152,31	-
Caparaó	0	0	-	0,00	2.149,10	-
Mata	2	0	0,00	423.528,00	1.278,45	0,30
Médio e Baixo Jequitinhonha	0	0	-	0,00	1.492,17	-
Metropolitano	5	0	0,00	1.058.832,00	4.479,22	0,42
Mucuri	0	0	-	0,00	1.368,76	-
Multiterritorial	0	0	-	480.000,00	0,00	0,00
Noroeste	0	0	-	0,00	1.280,36	-
Norte	1	0	0,00	211.764,00	903,51	0,43
Sudoeste	1	0	0,00	211.764,00	1.004,55	0,47
Sul	2	0	0,00	423.528,00	1.097,49	0,26
Triângulo Norte	1	0	0,00	211.764,00	150,60	0,07
Triângulo Sul	2	0	0,00	423.528,00	282,76	0,07
Vale do Aço	1	0	0,00	211.764,00	0,00	0,00
Vale do Rio Doce	1	0	0,00	211.764,00	148,49	0,07
Vertentes	1	0	0,00	211.764,00	1.908,55	0,90
Total	17	0	0,00	4.080.000,00	18.696,32	0,46

RELATÓRIO INSTITUCIONAL DE MONITORAMENTO
DEMONSTRATIVO DE EXECUÇÃO FÍSICA E FINANCEIRA - JAN A JUN
SAÚDE E PROTEÇÃO SOCIAL

AÇÃO : 4471 - VIGILÂNCIA EPIDEMIOLÓGICA E AMBIENTAL

Ação de Acompanhamento Geral

Ação com meta física não cumulativa

Produto : UNIDADE REGIONAL DE SAÚDE APOIADA

Unidade de Medida : UNIDADE

DETALHAMENTO DO PRODUTO: CONSIDERA-SE GERÊNCIA E SUPERINTENDÊNCIA REGIONAL ESTRUTURADA: A) INTEGRAÇÃO DAS EQUIPES DOS NÚCLEOS REGIONAIS NA COMPOSIÇÃO DOS COMITÊ DE INVESTIGAÇÃO DO ÓBITO FETAL, MATERNO E INFANTIL NAS REGIONAIS DE SAÚDE; B) INVESTIGA OPORTUNAMENTE 100% DOS ÓBITOS MATERNNOS, E 90% DOS ÓBITOS FETAIS E INFANTIS, CONFORME INSTRUTIVO DA SUPERINTENDÊNCIA DE VIGILÂNCIA EPIDEMIOLÓGICA, AMBIENTAL E SAÚDE DO TRABALHADOR; C) MONITORA O SINAN E AMPLIA EM 10% A COMPLETITUDE DAS FICHAS DE NOTIFICAÇÃO E INVESTIGAÇÃO DOS AGRAVOS PRIORITÁRIOS, CONSIDERANDO A LINHA DE BASE O ANO ANTERIOR, CONFORME INSTRUTIVO DA SUPERINTENDÊNCIA DE VIGILÂNCIA EPIDEMIOLÓGICA, AMBIENTAL E SAÚDE DO TRABALHADOR.

PÚBLICO ALVO: UNIDADES REGIONAIS DE SAÚDE

FINALIDADE: QUALIFICAR OS NÚCLEOS REGIONAIS DE VIGILÂNCIA PARA FORMAÇÃO DE UMA AMPLA REDE DE UNIDADES GERADORAS DE DADOS QUE PERMITAM A ORGANIZAÇÃO E ADOÇÃO DE ESTRATÉGIAS DE INTERVENÇÃO SOBRE DANOS, RISCOS E FATORES DETERMINANTES DOS PROBLEMAS DE SAÚDE; ASSIM COMO A EXECUÇÃO DE AÇÕES DE INVESTIGAÇÃO E CONTROLE.

Territórios	Físico			Orçamentário		
	Programado PPAG	Executado Jan/Jun	%	Programado PPAG	Executado Jan/Jun	%
Alto Jequitinhonha	1	1	100,00	0,00	3.158,32	-
Caparaó	2	2	100,00	0,00	150,00	-
Central	0	0	-	0,00	5.044,52	-
Mata	3	3	100,00	0,00	337,60	-
Médio e Baixo Jequitinhonha	1	1	100,00	0,00	2.407,71	-
Metropolitano	3	3	100,00	0,00	6.754.331,61	-
Mucuri	1	1	100,00	0,00	150,00	-
Multiterritorial	0	0	-	54.046.554,00	3.270.379,54	6,05
Noroeste	2	2	100,00	0,00	13.264,81	-
Norte	3	3	100,00	0,00	15.771,91	-
Oeste	1	1	100,00	0,00	3.237,59	-
Sudoeste	1	1	100,00	0,00	109,00	-
Sul	3	3	100,00	0,00	11.773,44	-
Triângulo Norte	2	2	100,00	0,00	21.081,16	-
Triângulo Sul	1	1	100,00	0,00	3.994,48	-
Vale do Aço	1	1	100,00	0,00	6.325,08	-
Vale do Rio Doce	1	1	100,00	0,00	6.028,23	-
Vertentes	2	2	100,00	0,00	1.338,70	-
Total	28	28	100,00	54.046.554,00	10.118.883,70	18,72

RELATÓRIO INSTITUCIONAL DE MONITORAMENTO
DEMONSTRATIVO DE EXECUÇÃO FÍSICA E FINANCEIRA - JAN A JUN
SAÚDE E PROTEÇÃO SOCIAL

AÇÃO : 4472 - VIGILÂNCIA SANITÁRIA

Ação de Acompanhamento Geral

Produto : INSPEÇÃO REALIZADA

Unidade de Medida : INSPEÇÃO

DETALHAMENTO DO PRODUTO: INSPEÇÕES SANITÁRIAS REALIZADAS PELOS NÚCLEOS DE VIGILÂNCIA SANITÁRIA DAS SUPERINTENDÊNCIAS/GERÊNCIAS REGIONAIS DE SAÚDE E EQUIPE DA SUPERINTENDÊNCIA DE VIGILÂNCIA SANITÁRIA NOS ESTABELECIMENTOS DE SAÚDE E DE INTERESSE DA SAÚDE, COM O MONITORAMENTO PELO SISTEMA INTEGRADO DE GESTÃO DA VIGILÂNCIA SANITÁRIA - SIGVISA, COM ENFOQUE NO RISCO SANITÁRIO E EM CARÁTER COMPLEMENTAR/SUPLEMENTAR AOS MUNICÍPIOS.

PÚBLICO ALVO: POPULAÇÃO MINEIRA

FINALIDADE: PLANEJAR E FOMENTAR O DESENVOLVIMENTO DE AÇÕES CAPAZES DE ELIMINAR, DIMINUIR OU PREVENIR RISCOS E AGRAVOS À SAÚDE E DE INTERVIR NOS PROBLEMAS SANITÁRIOS DECORRENTES DO MEIO AMBIENTE, DA PRODUÇÃO E CIRCULAÇÃO DE BENS E DA PRESTAÇÃO DE SERVIÇOS DO INTERESSE DA SAÚDE.

Territórios	Físico			Orçamentário		
	Programado PPAG	Executado Jan/Jun	%	Programado PPAG	Executado Jan/Jun	%
Alto Jequitinhonha	107	19	17,76	505.688,00	1.302,27	0,26
Caparaó	230	75	32,61	1.069.142,00	0,00	0,00
Mata	302	188	62,25	1.426.914,00	6.944,46	0,49
Médio e Baixo Jequitinhonha	60	10	16,67	264.124,00	851,08	0,32
Metropolitano	481	149	30,98	3.118.497,00	3.413.138,43	109,45
Mucuri	98	32	32,65	462.069,00	3.234,32	0,70
Noroeste	77	23	29,87	343.626,00	2.112,06	0,61
Norte	298	80	26,85	1.380.149,00	5.264,65	0,38
Oeste	101	25	24,75	477.275,00	658,09	0,14
Sudoeste	146	66	45,21	681.368,00	515,69	0,08
Sul	486	282	58,02	2.269.404,00	3.174,25	0,14
Triângulo Norte	147	81	55,10	694.104,00	1.417,30	0,20
Triângulo Sul	97	41	42,27	457.334,00	4.556,27	1,00
Vale do Aço	164	34	20,73	785.206,00	1.106,83	0,14
Vale do Rio Doce	96	67	69,79	454.598,00	1.593,00	0,35
Vertentes	110	50	45,45	509.894,00	380,00	0,07
Total	3.000	1.222	40,73	14.899.392,00	3.446.248,70	23,13

RELATÓRIO INSTITUCIONAL DE MONITORAMENTO
DEMONSTRATIVO DE EXECUÇÃO FÍSICA E FINANCEIRA - JAN A JUN
SAÚDE E PROTEÇÃO SOCIAL

AÇÃO : 4500 - PROGRAMA ESTADUAL DA VIGILÂNCIA EM SAÚDE

Ação de Acompanhamento Geral

Ação com meta física não cumulativa

Produto : MUNICÍPIO COM AÇÕES DO PROGRAMA ESTADUAL DE VIGILÂNCIA IMPLANTADAS

Unidade de Medida : UNIDADE

DETALHAMENTO DO PRODUTO: CONSIDERA-SE O MUNICÍPIO COM AÇÕES IMPLANTADAS AQUELE QUE ATINGIU NO MÍNIMO 70% DAS METAS DOS 36 INDICADORES DO PROGRAMA ESTADUAL DE MONITORAMENTO VIGILÂNCIA EM SAÚDE

PÚBLICO ALVO: MUNICÍPIOS MINEIROS

FINALIDADE: A) IMPLANTAR O PROGRAMA ESTADUAL DE VIGILÂNCIA EM SAÚDE B) FORTALECER O PLANEJAMENTO, A GESTÃO E A EXECUÇÃO DAS AÇÕES DE VIGILÂNCIA EM SAÚDE DESENVOLVIDAS PELO ESTADO E MUNICÍPIOS AVANÇANDO NA DESCENTRALIZAÇÃO DE AÇÕES DE ACORDO COM A POLÍTICA, DIRETRIZES E PRIORIDADES ESTABELECIDAS. C) QUALIFICAR AS AÇÕES DE VIGILÂNCIA EM SAÚDE DESENVOLVIDAS PELOS MUNICÍPIOS.

Territórios	Físico			Orçamentário		
	Programado PPAG	Executado Jan/Jun	%	Programado PPAG	Executado Jan/Jun	%
Alto Jequitinhonha	0	19	-	607.675,00	250,49	0,04
Caparaó	0	21	-	1.325.646,00	0,00	0,00
Central	0	11	-	356.482,00	0,00	0,00
Mata	0	34	-	2.652.104,00	150,00	0,01
Médio e Baixo Jequitinhonha	0	17	-	1.000.644,00	300,00	0,03
Metropolitano	0	31	-	5.538.958,00	147.957,01	2,67
Mucuri	0	11	-	1.028.212,00	0,00	0,00
Multiterritorial	640	0	0,00	1.166.956,00	0,00	0,00
Noroeste	0	18	-	946.869,00	150,00	0,02
Norte	0	29	-	3.016.329,00	750,00	0,02
Oeste	0	25	-	1.723.278,00	0,00	0,00
Sudoeste	0	17	-	756.928,00	0,00	0,00
Sul	0	78	-	3.025.544,00	600,00	0,02
Triângulo Norte	0	17	-	1.642.958,00	40,00	0,00
Triângulo Sul	0	15	-	944.418,00	0,00	0,00
Vale do Aço	0	14	-	1.292.422,00	0,00	0,00
Vale do Rio Doce	0	24	-	1.561.181,00	110,00	0,01
Vertentes	0	32	-	1.193.796,00	0,00	0,00
Total	640	413	64,53	29.780.400,00	150.307,50	0,50

RELATÓRIO INSTITUCIONAL DE MONITORAMENTO
DEMONSTRATIVO DE EXECUÇÃO FÍSICA E FINANCEIRA - JAN A JUN
SAÚDE E PROTEÇÃO SOCIAL

AÇÃO : 4536 - PREVENÇÃO E TRATAMENTO DAS DST/AIDS E HEPATITES VIRAIS

Ação de Acompanhamento Geral

Produto : UNIDADE REGIONAL APOIADA

Unidade de Medida : UNIDADE REGIONAL

DETALHAMENTO DO PRODUTO: CONSIDERA-SE UNIDADE REGIONAL DE SAÚDE APOIADA A REALIZAÇÃO DE AÇÕES DE PREVENÇÃO E TRATAMENTO DE DST/AIDS (DENTRE ELAS A SÍFILIS EM GESTANTE E SÍFILIS CONGÊNITA) E HEPATITES VIRAIS, SENDO ELAS: 1- CRIAR UM INSTRUTIVO COM DIRETRIZES PARA A REALIZAÇÃO DO DIAGNÓSTICO EPIDEMIOLÓGICO. 2- QUALIFICAR AS UNIDADES REGIONAIS DE SAÚDE PARA O MONITORAMENTO DOS SISTEMAS DE INFORMAÇÕES E MELHORIA DA QUALIDADE DOS DADOS EPIDEMIOLÓGICOS. 3- PACTUAR EM COMISSÃO INTERGESTORES REGIONAL (CIR) O FLUXO DE ATENDIMENTO DOS PACIENTES DA REGIÃO DE SAÚDE PARA A UNIVERSALIDADE DE ATENDIMENTO AS INFECÇÕES SEXUALMENTE TRANSMISSÍVEIS (IST). 4- MONITORAR A IMPLANTAÇÃO DOS TESTES RÁPIDOS NA ATENÇÃO PRIMÁRIA À SAÚDE.

PÚBLICO ALVO: UNIDADES REGIONAIS DE SAÚDE

FINALIDADE: REALIZAR AÇÕES DE PROMOÇÃO DA SAÚDE, PREVENÇÃO, DIAGNÓSTICO, ASSISTÊNCIA E TRATAMENTO ÀS DOENÇAS SEXUALMENTE TRANSMISSÍVEIS E ÀS PESSOAS QUE VIVEM E CONVIVEM COM AS DST/AIDS, (DENTRE ELAS A SÍFILIS EM GESTANTE E SÍFILIS CONGÊNITA) E HEPATITES VIRAIS VISANDO CONTROLAR O AVANÇO DO NÚMERO DE CASOS E A MELHORIA DA QUALIDADE DE VIDA.

Territórios	Físico			Orçamentário		
	Programado PPAG	Executado Jan/Jun	%	Programado PPAG	Executado Jan/Jun	%
Alto Jequitinhonha	1	0	0,00	0,00	0,00	-
Caparaó	2	0	0,00	0,00	0,00	-
Mata	2	0	0,00	0,00	0,00	-
Médio e Baixo Jequitinhonha	1	0	0,00	0,00	0,00	-
Metropolitano	3	1	33,33	0,00	74.675,81	-
Mucuri	1	0	0,00	0,00	0,00	-
Multiterritorial	1	0	0,00	8.690.557,00	500.804,52	5,76
Noroeste	2	1	50,00	0,00	0,00	-
Norte	4	2	50,00	0,00	0,00	-
Oeste	1	1	100,00	0,00	0,00	-
Sudoeste	1	1	100,00	0,00	0,00	-
Sul	2	1	50,00	0,00	0,00	-
Triângulo Norte	2	1	50,00	0,00	0,00	-
Triângulo Sul	1	1	100,00	0,00	301,25	-
Vale do Aço	1	0	0,00	0,00	0,00	-
Vale do Rio Doce	1	1	100,00	0,00	0,00	-
Vertentes	2	1	50,00	0,00	0,00	-
Total	28	11	39,29	8.690.557,00	575.781,58	6,63

RELATÓRIO INSTITUCIONAL DE MONITORAMENTO
DEMONSTRATIVO DE EXECUÇÃO FÍSICA E FINANCEIRA - JAN A JUN
SAÚDE E PROTEÇÃO SOCIAL

AÇÃO : 4553 - PROGRAMA ESTADUAL DE VIGILÂNCIA E CONTROLE DE DOENÇAS TRANSMITIDAS PELO AEDES

Ação de Acompanhamento Geral

Produto : UNIDADE REGIONAL DE SAÚDE ESTRUTURADA

Unidade de Medida : UNIDADE

DETALHAMENTO DO PRODUTO: CONSIDERA-SE REGIONAIS DE SAÚDE ESTRUTURADAS: A) INSTITUIR NAS REGIONAIS DE SAÚDE O COMITÊ DE ÓBITO POR DOENÇAS TRANSMITIDAS PELO AEDES, E QUANDO HOUVER ÓBITO POR DOENÇAS TRANSMITIDAS PELO AEDES, ACOMPANHAR A INVESTIGAÇÃO EM TEMPO OPORTUNO (15 DIAS) COMO EVENTO SENTINELA, IDENTIFICANDO OS FATORES DETERMINANTES À SUA OCORRÊNCIA TAIS COMO ACESSO, COMORBIDADES, FATORES INDIVIDUAIS, QUALIDADE TÉCNICO-CIENTÍFICA E GESTÃO DENTRE OUTROS. B) REALIZAR REUNIÕES SEMANAIS OCORRENDO NAS SEMANAS EPIDEMIOLÓGICAS DE 1 A 24 E 45 A 52 E QUINZENAS NAS SEMANAS 25 A 44 PARA O MONITORAMENTO DAS DOENÇAS TRANSMITIDAS PELO AEDES; E C) PAUTAR PERMANENTEMENTE EM REUNIÕES DE CIR O TEMA SOBRE A VIGILÂNCIA DAS DOENÇAS TRANSMITIDAS PELO AEDES E CONTROLE DO VETOR.

PÚBLICO ALVO: UNIDADES REGIONAIS DE SAÚDE

FINALIDADE: FORTALECER A CAPACIDADE DAS UNIDADES REGIONAIS DE SAÚDE PARA APOIO AOS MUNICÍPIOS NA QUALIFICAÇÃO DE AÇÕES DE VIGILÂNCIA E CONTROLE DE DOENÇAS TRANSMITIDAS PELO AEDES VISANDO A REDUÇÃO DO NUMERO DE ÓBITOS PELAS DOENÇAS TRANSMITIDAS PELO AEDES

Territórios	Físico			Orçamentário		
	Programado PPAG	Executado Jan/Jun	%	Programado PPAG	Executado Jan/Jun	%
Alto Jequitinhonha	1	0	0,00	0,00	4.245,48	-
Caparaó	2	0	0,00	0,00	0,00	-
Mata	2	0	0,00	0,00	0,00	-
Médio e Baixo Jequitinhonha	1	0	0,00	0,00	0,00	-
Metropolitano	3	0	0,00	0,00	502,50	-
Mucuri	1	0	0,00	0,00	0,00	-
Multiterritorial	0	0	-	29.950.357,00	171.742,00	0,57
Noroeste	2	0	0,00	0,00	0,00	-
Norte	4	0	0,00	0,00	8.217,57	-
Oeste	1	0	0,00	0,00	0,00	-
Sudoeste	1	0	0,00	0,00	0,00	-
Sul	3	0	0,00	0,00	0,00	-
Triângulo Norte	2	0	0,00	0,00	0,00	-
Triângulo Sul	1	0	0,00	0,00	0,00	-
Vale do Aço	1	0	0,00	0,00	124.352,55	-
Vale do Rio Doce	1	0	0,00	0,00	0,00	-
Vertentes	2	0	0,00	0,00	0,00	-
Total	28	0	0,00	29.950.357,00	309.060,10	1,03

RELATÓRIO INSTITUCIONAL DE MONITORAMENTO
DEMONSTRATIVO DE EXECUÇÃO FÍSICA E FINANCEIRA - JAN A JUN
SAÚDE E PROTEÇÃO SOCIAL

PROGRAMA : 174 - POLÍTICA ESTADUAL DE ATENÇÃO HOSPITALAR

Programa Unissetorial

UNIDADE RESPONSÁVEL : 4291 - FUNDO ESTADUAL DE SAÚDE

OBJETIVO DO PROGRAMA : PROMOVER A MELHORIA DA QUALIDADE DA ASSISTÊNCIA HOSPITALAR, FORTALECER A REGIONALIZAÇÃO, REDUZIR VAZIOS ASSISTENCIAIS E FORTALECER AS REDES PRIORITÁRIAS DE ATENÇÃO À SAÚDE, EM CONSONÂNCIA COM A POLÍTICA NACIONAL DE ATENÇÃO HOSPITALAR, POR MEIO DA IMPLANTAÇÃO DE HOSPITAIS REGIONAIS E DA ORÇAMENTAÇÃO GLOBAL DOS HOSPITAIS REGIONAIS E DE REFERÊNCIA INTEGRANTES DO SISTEMA ÚNICO DE SAÚDE (SUS) NAS REGIÕES DE SAÚDE DO ESTADO DE MINAS GERAIS.

Territórios	Orçamentário		
	Programado PPAG	Executado Jan/Jun	%
Alto Jequitinhonha	2.400.519,00	573.571,15	23,89
Caparaó	5.524.386,00	1.816.465,80	32,88
Central	1.532.163,00	489.088,32	31,92
Mata	32.927.682,00	8.851.200,69	26,88
Médio e Baixo Jequitinhonha	2.958.076,00	1.042.017,37	35,23
Metropolitano	177.564.134,00	80.883.926,53	45,55
Mucuri	3.844.682,00	1.448.227,30	37,67
Multiterritorial	58.192.908,00	0,00	0,00
Noroeste	2.917.518,00	870.370,56	29,83
Norte	16.111.821,00	4.132.021,19	25,65
Oeste	68.919.108,00	2.697.177,98	3,91
Sudoeste	5.311.467,00	2.027.049,23	38,16
Sul	16.452.479,00	4.549.373,74	27,65
Triângulo Norte	34.527.092,00	15.360.107,10	44,49
Triângulo Sul	6.536.883,00	2.158.465,25	33,02
Vale do Aço	41.177.724,00	15.188.611,81	36,89
Vale do Rio Doce	14.404.131,00	8.079.499,09	56,09
Vertentes	5.651.843,00	1.425.108,89	25,21
Total	496.954.616,00	151.592.282,00	30,50

AÇÕES DO PROGRAMA POR UNIDADE ORÇAMENTÁRIA

4291 - FUNDO ESTADUAL DE SAÚDE

AÇÃO : 1151 - IMPLANTAÇÃO DE HOSPITAIS REGIONAIS

Ações de Acompanhamento Intensivo

Ação com meta física não cumulativa

Produto : HOSPITAL BENEFICIADO

Unidade de Medida : HOSPITAL

DETALHAMENTO DO PRODUTO: HOSPITAIS BENEFICIADOS COM RECURSOS FINANCEIROS PARA CONSTRUÇÃO, AQUISIÇÃO/DOAÇÃO DE EQUIPAMENTOS, MOBILIÁRIOS, VEÍCULOS.

PÚBLICO ALVO: POPULAÇÃO MINEIRA

FINALIDADE: REPASSAR RECURSO PARA CONSTRUÇÃO E IMPLANTAÇÃO DE HOSPITAIS PÚBLICOS REGIONAIS A FIM DE SUPRIR LACUNAS ASSISTENCIAIS EM DIFERENTES REGIÕES DO ESTADO, PRESTANDO PAPEL DE REFERÊNCIA HOSPITALAR SECUNDÁRIA E TERCIÁRIA PARA A POPULAÇÃO NOS SERVIÇOS PRÉ-DEFINIDOS.

Territórios	Físico			Orçamentário		
	Programado PPAG	Executado Jan/Jun	%	Programado PPAG	Executado Jan/Jun	%
Mata	0	0	-	15.135.504,00	0,00	0,00
Médio e Baixo Jequitinhonha	0	0	-	1.000.000,00	0,00	0,00
Metropolitano	0	0	-	29.355.691,00	0,00	0,00
Mucuri	0	0	-	1.000.000,00	0,00	0,00
Multiterritorial	0	0	-	100.000,00	0,00	0,00
Oeste	1	0	0,00	62.493.610,00	0,00	0,00
Triângulo Sul	1	0	0,00	0,00	0,00	-
Vertentes	0	0	-	1.000.000,00	0,00	0,00
Total	2	0	0,00	110.084.805,00	0,00	0,00

RELATÓRIO INSTITUCIONAL DE MONITORAMENTO
DEMONSTRATIVO DE EXECUÇÃO FÍSICA E FINANCEIRA - JAN A JUN
SAÚDE E PROTEÇÃO SOCIAL

AÇÃO : 4623 - DESENVOLVIMENTO DA POLÍTICA DE ATENÇÃO HOSPITALAR

Ação de Acompanhamento Geral

Ação com meta física não cumulativa

Produto : HOSPITAL CONTRATUALIZADO

Unidade de Medida : HOSPITAL

DETALHAMENTO DO PRODUTO: HOSPITAIS REGIONAIS OU DE REFERÊNCIA CONTRATUALIZADOS POR MEIO DE UM INSTRUMENTO QUE LHES GARANTA O REPASSE DA PARCELA ESTADUAL DE SUA ORÇAMENTAÇÃO GLOBAL. HÁ PREVISÃO DE REPASSES FINANCEIROS CONDICIONADOS AO CUMPRIMENTO DE METAS ASSISTENCIAIS E GERENCIAIS PACTUADAS.

PÚBLICO ALVO: POPULAÇÃO MINEIRA

FINALIDADE: PROMOVER A MELHORIA DA QUALIDADE DA ASSISTÊNCIA HOSPITALAR, FORTALECER A REGIONALIZAÇÃO, REDUZIR VAZIOS ASSISTENCIAIS E FORTALECER AS REDES PRIORITÁRIAS DE ATENÇÃO À SAÚDE, POR MEIO DA ORÇAMENTAÇÃO GLOBAL DOS HOSPITAIS REGIONAIS E DE REFERÊNCIA INTEGRANTES DO SISTEMA ÚNICO DE SAÚDE (SUS) NAS REGIÕES DE SAÚDE DO ESTADO DE MINAS GERAIS.

Territórios	Físico			Orçamentário		
	Programado PPAG	Executado Jan/Jun	%	Programado PPAG	Executado Jan/Jun	%
Alto Jequitinhonha	6	6	100,00	2.400.519,00	573.571,15	23,89
Caparaó	8	8	100,00	5.524.386,00	1.816.465,80	32,88
Central	3	3	100,00	1.532.163,00	489.088,32	31,92
Mata	14	16	114,29	17.792.178,00	8.851.200,69	49,75
Médio e Baixo Jequitinhonha	5	5	100,00	1.958.076,00	1.042.017,37	53,22
Metropolitano	25	25	100,00	148.208.443,00	80.883.926,53	54,57
Mucuri	6	6	100,00	2.844.682,00	1.448.227,30	50,91
Multiterritorial	21	0	0,00	58.092.908,00	0,00	0,00
Noroeste	5	5	100,00	2.917.518,00	870.370,56	29,83
Norte	17	17	100,00	16.111.821,00	4.132.021,19	25,65
Oeste	9	9	100,00	6.425.498,00	2.697.177,98	41,98
Sudoeste	4	4	100,00	5.311.467,00	2.027.049,23	38,16
Sul	17	17	100,00	16.452.479,00	4.549.373,74	27,65
Triângulo Norte	5	5	100,00	34.527.092,00	15.360.107,10	44,49
Triângulo Sul	6	6	100,00	6.536.883,00	2.158.465,25	33,02
Vale do Aço	5	5	100,00	41.177.724,00	15.188.611,81	36,89
Vale do Rio Doce	7	7	100,00	14.404.131,00	8.079.499,09	56,09
Vertentes	7	7	100,00	4.651.843,00	1.425.108,89	30,64
Total	170	151	88,82	386.869.811,00	151.592.282,00	39,18

RELATÓRIO INSTITUCIONAL DE MONITORAMENTO
DEMONSTRATIVO DE EXECUÇÃO FÍSICA E FINANCEIRA - JAN A JUN
SAÚDE E PROTEÇÃO SOCIAL

PROGRAMA : 175 - ASSISTÊNCIA FARMACÉUTICA

Programa Unissetorial

UNIDADE RESPONSÁVEL : 4291 - FUNDO ESTADUAL DE SAÚDE

OBJETIVO DO PROGRAMA : REGULARIZAÇÃO DA AQUISIÇÃO E DISTRIBUIÇÃO DE MEDICAMENTOS VISANDO À REGIONALIZAÇÃO DAS AÇÕES E SERVIÇOS FARMACÊUTICOS. PARA ISSO, PREVÊ-SE A ESTRUTURAÇÃO FÍSICA DAS FARMÁCIAS COMUNITÁRIAS PÚBLICAS, ATRAVÉS DE INCENTIVO FINANCEIRO PARA CONSTRUÇÃO E EQUIPAGEM DE FARMÁCIAS; APOIO AO CUIDADO FARMACÊUTICO POR MEIO DE INCENTIVO DE CUSTEIO PARA FIXAÇÃO DE FARMACÊUTICOS E QUALIFICAÇÃO DOS SERVIÇOS FARMACÊUTICOS; FORTALECIMENTO DA INFORMAÇÃO EM ASSISTÊNCIA FARMACÊUTICA, PROMOVENDO DA EFETIVAÇÃO DA UTILIZAÇÃO E APERFEIÇOAMENTO DO SISTEMA INTEGRADO DE GERENCIAMENTO DA ASSISTÊNCIA FARMACÊUTICA (SIGAF).

Territórios	Orçamentário		
	Programado PPAG	Executado Jan/Jun	%
Alto Jequitinhonha	1.925.373,00	7.942,00	0,41
Caparaó	7.401.697,00	215.781,16	2,92
Central	569.439,00	158.665,28	27,86
Mata	16.765.942,00	494.360,66	2,95
Médio e Baixo Jequitinhonha	2.043.756,00	41.513,10	2,03
Metropolitano	76.996.271,00	5.406.050,68	7,02
Mucuri	2.350.133,00	428.894,30	18,25
Multiterritorial	341.699.603,00	48.424.924,79	14,17
Noroeste	6.411.713,00	204.068,62	3,18
Norte	13.763.548,00	135.735,68	0,99
Oeste	11.031.742,00	438.107,78	3,97
Sudoeste	4.551.744,00	214.674,42	4,72
Sul	24.659.189,00	1.065.573,34	4,32
Triângulo Norte	19.767.124,00	1.032.101,04	5,22
Triângulo Sul	9.144.358,00	440.938,76	4,82
Vale do Aço	7.758.663,00	557.513,98	7,19
Vale do Rio Doce	4.976.693,00	330.801,47	6,65
Vertentes	10.455.833,00	274.788,50	2,63
Total	562.272.821,00	59.872.435,56	10,65

RELATÓRIO INSTITUCIONAL DE MONITORAMENTO
DEMONSTRATIVO DE EXECUÇÃO FÍSICA E FINANCEIRA - JAN A JUN
SAÚDE E PROTEÇÃO SOCIAL

AÇÕES DO PROGRAMA POR UNIDADE ORÇAMENTÁRIA

4291 - FUNDO ESTADUAL DE SAÚDE

AÇÃO : 4484 - ABASTECIMENTO DE MEDICAMENTOS BÁSICOS

Ação de Acompanhamento Geral

Ação com meta física não cumulativa

Produto : MUNICÍPIOS BENEFICIADOS COM RECURSO PARA AQUISIÇÃO DE MEDICAMENTOS

Unidade de Medida : UNIDADE

DETALHAMENTO DO PRODUTO: CONSIDERA-SE MUNICÍPIO BENEFICIADO AQUELE QUE ADERIU À ESTRATÉGIA DE REGIONALIZAÇÃO DA ASSISTÊNCIA FARMACÊUTICA, OU SEJA, PACTUOU JUNTO AO ESTADO A GESTÃO DO RECURSO DO CBAF COMO TOTALMENTE CENTRALIZADA NO MUNICÍPIO (TCM), SENDO CONTEMPLADO COM O REPASSE DO RECURSO REFERENTE ÀS PARCELAS DA CONTRAPARTIDA ESTADUAL VIGENTES. OS MUNICÍPIOS COM A FORMA DE GESTÃO PARCIALMENTE DESCENTRALIZADA NO MUNICÍPIO (PDM) OU TOTALMENTE CENTRALIZADA NO ESTADO (TCE) NÃO SERÃO CONTABILIZADOS NA META FÍSICA.

PÚBLICO ALVO: POPULAÇÃO MINEIRA

FINALIDADE: IMPLEMENTAR A REGIONALIZAÇÃO DA ASSISTÊNCIA FARMACÊUTICA, COM OS OBJETIVOS DE AMPLIAR O ELENCO DE MEDICAMENTOS E SEU ACESSO À POPULAÇÃO POR MEIO DA DISPONIBILIZAÇÃO DE ATAS DE REGISTRO DE PREÇO, AMPLIAÇÃO DO RECURSO PER CAPTA E DESCENTRALIZAÇÃO DAS CONTRAPARTIDAS FEDERAL, ESTADUAL E MUNICIPAL. A META INICIAL É BENEFICIAR 261 MUNICÍPIOS QUE ADERIRAM A REGIONALIZAÇÃO. PARA AQUELES QUE AINDA NÃO ADERIRAM, SERÁ MANTIDO O MODELO ATUAL DE DISTRIBUIÇÃO DE MEDICAMENTOS.

Territórios	Físico			Orçamentário		
	Programado PPAG	Executado Jan/Jun	%	Programado PPAG	Executado Jan/Jun	%
Alto Jequitinhonha	2	2	100,00	28.006,00	7.942,00	28,36
Caparaó	12	12	100,00	760.912,00	215.781,16	28,36
Central	11	10	90,91	569.439,00	158.665,28	27,86
Mata	35	35	100,00	1.587.005,00	476.213,93	30,01
Médio e Baixo Jequitinhonha	2	2	100,00	146.389,00	41.513,10	28,36
Metropolitano	37	37	100,00	10.588.419,00	4.165.610,86	39,34
Mucuri	1	1	100,00	452.766,00	128.396,30	28,36
Multiterritorial	0	0	-	84.554.794,00	2.817,70	0,00
Noroeste	14	14	100,00	719.612,00	204.068,62	28,36
Norte	7	7	100,00	481.978,00	135.735,68	28,16
Oeste	12	12	100,00	1.544.906,00	438.107,78	28,36
Sudoeste	15	15	100,00	757.010,00	214.674,42	28,36
Sul	41	41	100,00	3.788.150,00	1.065.573,34	28,13
Triângulo Norte	23	23	100,00	3.639.503,00	1.032.101,04	28,36
Triângulo Sul	11	11	100,00	1.554.889,00	440.938,76	28,36
Vale do Aço	16	16	100,00	2.066.561,00	557.513,98	26,98
Vale do Rio Doce	12	12	100,00	1.181.959,00	330.801,47	27,99
Vertentes	10	10	100,00	968.991,00	274.788,50	28,36
Total	261	260	99,62	115.391.289,00	9.891.243,92	8,57

AÇÃO : 4496 - FORTALECIMENTO DA ASSISTÊNCIA FARMACÊUTICA

Ações de Acompanhamento Intensivo

Produto : REPASSE DE INCENTIVO FINANCEIRO

Unidade de Medida : UNIDADE

DETALHAMENTO DO PRODUTO: O REPASSE DE INCENTIVO FINANCEIRO PARA CUSTEIO DA ASSISTÊNCIA FARMACÊUTICA TEM COMO OBJETIVO PRINCIPAL A COMPLEMENTAÇÃO SALARIAL DO(S) PROFISSIONAL(IS) FARMACÊUTICO(S), É REALIZADO QUADRIMESTRALMENTE E ESTÁ CONDICIONADO À COMPROVAÇÃO DA PRESENÇA DESTE PROFISSIONAL COMO RESPONSÁVEL TÉCNICO DA FARMÁCIA, MEDIANTE ASSINATURA ENTRE A SES E O MUNICÍPIO PARCEIRO, DE TERMO DE RESPONSABILIDADE TÉCNICA, CONSIDERANDO OS INDICADORES ESPECÍFICOS QUE DEMONSTREM A PRESTAÇÃO DE SERVIÇOS FARMACÊUTICOS QUALIFICADOS À POPULAÇÃO. CAPACITAR DE FORMA PRESENCIAL E/OU REMOTA OS PROFISSIONAIS ENVOLVIDOS COM A ASSISTÊNCIA FARMACÊUTICA. IMPLANTAÇÃO GRADUAL DO CUIDADO E ATENÇÃO FARMACÊUTICA NO SUS DE MG

PÚBLICO ALVO: POPULAÇÃO MINEIRA

FINALIDADE: FOMENTAR E DESENVOLVER A ASSISTÊNCIA FARMACÊUTICA DO SUS-MG, POR MEIO DE AÇÕES NOS EIXOS ESTRUTURA, PROMOÇÃO DO ACESSO E USO RACIONAL DOS MEDICAMENTOS E QUALIFICAÇÃO DOS SERVIÇOS.

Territórios	Físico			Orçamentário		
	Programado PPAG	Executado Jan/Jun	%	Programado PPAG	Executado Jan/Jun	%
Metropolitano	0	0	-	0,00	102.584,75	-
Mucuri	0	0	-	0,00	300.498,00	-
Multiterritorial	1.908	0	0,00	80.067.345,00	0,00	0,00
Total	1.908	0	0,00	80.067.345,00	403.082,75	0,50

RELATÓRIO INSTITUCIONAL DE MONITORAMENTO
DEMONSTRATIVO DE EXECUÇÃO FÍSICA E FINANCEIRA - JAN A JUN
SAÚDE E PROTEÇÃO SOCIAL

AÇÃO : 4537 - ABASTECIMENTO DE MEDICAMENTOS ESPECIALIZADOS

Ação de Acompanhamento Geral

Ação com meta física não cumulativa

Produto : FARMÁCIA DA UNIDADE REGIONAL DE SAÚDE ABASTECIDA

Unidade de Medida : FARMÁCIA

DETALHAMENTO DO PRODUTO: CONSIDERA-SE FARMÁCIAS DAS SRS/GRS ABASTECIDAS AQUELAS QUE ATINGIRAM UM ÍNDICE DE ATENDIMENTO DE MEDICAMENTOS ESPECIALIZADOS IGUAL OU SUPERIOR A 85%. CONFORME INDICADOR ESPECÍFICO. PARA O CÁLCULO DO INDICADOR, É REALIZADO UMA CRÍTICA SOBRE OS ITENS PROGRAMADOS, CONSIDERANDO A DEMANDA HISTÓRICA, A FIM DE EVITAR FORNECIMENTO DE MEDICAMENTOS ACIMA DAS QUANTIDADES REAIS, UMA VEZ QUE ESSE MEDICAMENTO É FORNECIDO MEDIANTE PROCESSO ADMINISTRATIVO POR PACIENTE.

PÚBLICO ALVO: POPULAÇÃO MINEIRA

FINALIDADE: GARANTIR O ABASTECIMENTO REGULAR E CONTÍNUO DE MEDICAMENTOS ESPECIALIZADOS PADRONIZADOS PELO SUS/MG

Territórios	Físico			Orçamentário		
	Programado PPAG	Executado Jan/Jun	%	Programado PPAG	Executado Jan/Jun	%
Alto Jequitinhonha	1	1	100,00	1.897.367,00	0,00	0,00
Caparaó	2	2	100,00	6.640.785,00	0,00	0,00
Mata	3	2	66,67	15.178.937,00	18.146,73	0,12
Médio e Baixo Jequitinhonha	1	0	0,00	1.897.367,00	0,00	0,00
Metropolitano	3	3	100,00	66.407.852,00	1.137.855,07	1,71
Mucuri	1	1	100,00	1.897.367,00	0,00	0,00
Multiterritorial	0	0	-	177.077.464,00	48.422.107,09	27,35
Noroeste	2	2	100,00	5.692.101,00	0,00	0,00
Norte	3	2	66,67	13.281.570,00	0,00	0,00
Oeste	1	1	100,00	9.486.836,00	0,00	0,00
Sudoeste	1	1	100,00	3.794.734,00	0,00	0,00
Sul	3	2	66,67	20.871.039,00	0,00	0,00
Triângulo Norte	2	1	50,00	16.127.621,00	0,00	0,00
Triângulo Sul	1	0	0,00	7.589.469,00	0,00	0,00
Vale do Aço	1	1	100,00	5.692.102,00	0,00	0,00
Vale do Rio Doce	1	0	0,00	3.794.734,00	0,00	0,00
Vertentes	2	2	100,00	9.486.842,00	0,00	0,00
Total	28	21	75,00	366.814.187,00	49.578.108,89	13,52

RELATÓRIO INSTITUCIONAL DE MONITORAMENTO
DEMONSTRATIVO DE EXECUÇÃO FÍSICA E FINANCEIRA - JAN A JUN
SAÚDE E PROTEÇÃO SOCIAL

PROGRAMA : 178 - MINAS ESPORTIVA

Programa Unissetorial

UNIDADE RESPONSÁVEL : 1671 - SECRETARIA DE ESTADO DE ESPORTES

OBJETIVO DO PROGRAMA : PROMOVER O DESENVOLVIMENTO DO ESPORTE EDUCACIONAL, ESPORTE DE PARTICIPAÇÃO E ESPORTE DE RENDIMENTO NO ESTADO DE MINAS GERAIS.

Territórios	Orçamentário		
	Programado PPAG	Executado Jan/Jun	%
Alto Jequitinhonha	301.105,00	87.045,38	28,91
Caparaó	692.389,00	331.411,92	47,86
Central	264.292,00	174.090,76	65,87
Mata	1.071.374,00	424.707,30	39,64
Médio e Baixo Jequitinhonha	583.143,00	157.321,16	26,98
Metropolitano	4.268.008,00	973.549,04	22,81
Mucuri	283.828,00	87.045,37	30,67
Multiterritorial	4.440.957,00	44.988,85	1,01
Noroeste	462.754,00	261.136,14	56,43
Norte	1.251.437,00	505.502,68	40,39
Oeste	648.651,00	337.661,93	52,06
Sudoeste	590.477,00	174.090,76	29,48
Sul	1.779.260,00	523.752,68	29,44
Triângulo Norte	505.841,00	279.386,14	55,23
Triângulo Sul	248.471,00	252.366,54	101,57
Vale do Aço	419.844,00	174.840,76	41,64
Vale do Rio Doce	431.982,00	174.090,76	40,30
Vertentes	546.701,00	261.886,14	47,90
Total	18.790.514,00	5.224.874,31	27,81

AÇÕES DO PROGRAMA POR UNIDADE ORÇAMENTÁRIA

1671 - SECRETARIA DE ESTADO DE ESPORTES

AÇÃO : 4482 - MODERNIZAÇÃO DA GESTÃO ESPORTIVA

Ação de Acompanhamento Geral

Produto : AÇÃO REALIZADA

Unidade de Medida : AÇÃO

DETALHAMENTO DO PRODUTO: AÇÕES DESENVOLVIDAS COM O INTUITO DE DISSEMINAR A INFORMAÇÃO E O CONHECIMENTO ESPORTIVO. COMPREENDE OS SISTEMAS DE INFORMAÇÃO E SÍTIOS ELETRÔNICOS QUE TIVERAM AÇÃO DE DESENVOLVIMENTO, MANUTENÇÃO OU EVOLUÇÃO REALIZADA EM TEMPO ADEQUADO, REALIZAÇÃO OU PARTICIPAÇÃO EM CAPACITAÇÕES, ENCONTROS OU INICIATIVAS QUE VISEM O APERFEIÇOAMENTO DA GESTÃO ESPORTIVA.

PÚBLICO ALVO: PROFISSIONAIS E PRATICANTES DO ESPORTE

FINALIDADE: PROMOVER A MODERNIZAÇÃO DA GESTÃO ESPORTIVA PARA A CADEIA PRODUTIVA DO ESPORTE, ATRAVÉS DA ORGANIZAÇÃO E DISSEMINAÇÃO DA INFORMAÇÃO E DO CONHECIMENTO ESPORTIVO, COM A REALIZAÇÃO DE CAPACITAÇÕES E DESENVOLVIMENTO, MANUTENÇÃO E EVOLUÇÃO DOS SITES E SISTEMAS GERENCIAIS ESPORTIVOS DA SECRETARIA DE ESTADO DE ESPORTES.

Territórios	Físico			Orçamentário		
	Programado PPAG	Executado Jan/Jun	%	Programado PPAG	Executado Jan/Jun	%
Metropolitano	0	36	-	0,00	72.171,10	-
Multiterritorial	27	3	11,11	242.930,00	0,00	0,00
Vertentes	0	1	-	0,00	0,00	-
Total	27	40	148,15	242.930,00	72.171,10	29,71

RELATÓRIO INSTITUCIONAL DE MONITORAMENTO
DEMONSTRATIVO DE EXECUÇÃO FÍSICA E FINANCEIRA - JAN A JUN
SAÚDE E PROTEÇÃO SOCIAL

AÇÃO : 4499 - GESTÃO DE LEIS DE INCENTIVO AO ESPORTE

Ação de Acompanhamento Geral

Produto : PROJETO APOIADO **Unidade de Medida : PROJETO**

DETALHAMENTO DO PRODUTO: PROJETO ESPORTIVO APROVADO E APOIADO COM RECURSOS PROVENIENTES DA CONCESSÃO DE INCENTIVOS FISCAIS E/OU DESCONTO DO CRÉDITO TRIBUTÁRIO INSCRITO EM DÍVIDA ATIVA, NOS TERMOS DA LEGISLAÇÃO ESPECÍFICA EM VIGOR. COMPREENDE O APOIO FINANCEIRO DESTINADO A PROJETOS ESPORTIVOS QUE APRESENTAM MAIOR DIFICULDADE DE CAPTAÇÃO DE RECURSOS E/OU PROJETO DESPORTIVO SEM MANIFESTAÇÃO EXPRESSA DE APOIO POR INCENTIVADOR, NOS TERMOS DA LEGISLAÇÃO VIGENTE.

PÚBLICO ALVO: PROFISSIONAIS E PRATICANTES DO ESPORTE

FINALIDADE: FOMENTAR A PRÁTICA E O DESENVOLVIMENTO DO ESPORTE, PROPORCIONANDO A MELHORIA DA SAÚDE E DA QUALIDADE DE VIDA DA POPULAÇÃO, A INTEGRAÇÃO E A INCLUSÃO SOCIAL, A FORMAÇÃO DE VALORES, O APERFEIÇOAMENTO DE ATLETAS E O FOMENTO A PESQUISAS, POR MEIO DO ESTÍMULO À REALIZAÇÃO DE PROJETOS ESPORTIVOS, COM APOIO FINANCEIRO ADVINDO DA CONCESSÃO DE INCENTIVOS FISCAIS E/OU DESCONTO DO CRÉDITO TRIBUTÁRIO INSCRITO EM DÍVIDA ATIVA

Territórios	Físico			Orçamentário		
	Programado PPAG	Executado Jan/Jun	%	Programado PPAG	Executado Jan/Jun	%
Multiterritorial	21	0	0,00	1.550.000,00	0,00	0,00
Total	21	0	0,00	1.550.000,00	0,00	0,00

AÇÃO : 4504 - GERENCIAMENTO DE ESTRUTURAS ESPORTIVAS

Ação de Acompanhamento Geral

Ação com meta física não cumulativa

Produto : EQUIPAMENTO MANTIDO **Unidade de Medida : EQUIPAMENTO**

DETALHAMENTO DO PRODUTO: CONSERVAR E MANTER OS ESTÁDIOS EM CONDIÇÕES DE USO: MINEIRÃO, MINEIRINHO, INDEPENDÊNCIA E ARENA DO JACARÉ.

PÚBLICO ALVO: USUÁRIOS DAS ESTRUTURAS ESPORTIVAS

FINALIDADE: GESTÃO DO ESTÁDIO JORN. FELIPE DRUMMOND - MINEIRINHO; GESTÃO E REGULAÇÃO DOS CONTRATOS DE AUTORIZAÇÃO DE USO, CONCESSÃO E DE PARCERIAS PÚBLICO PRIVADA (PPP DE EQUIPAMENTOS ESPORTIVOS), DISPONIBILIZANDO PARA A SOCIEDADE OPÇÃO DE ESPAÇO PARA MEGA EVENTOS, SEJAM ESPORTIVOS, ARTÍSTICOS, CULTURAIS, RELIGIOSOS, ENTRE OUTROS.

Territórios	Físico			Orçamentário		
	Programado PPAG	Executado Jan/Jun	%	Programado PPAG	Executado Jan/Jun	%
Metropolitano	4	4	100,00	2.022.600,00	270.625,26	13,38
Multiterritorial	0	0	-	55.000,00	0,00	0,00
Total	4	4	100,00	2.077.600,00	270.625,26	13,03

RELATÓRIO INSTITUCIONAL DE MONITORAMENTO
DEMONSTRATIVO DE EXECUÇÃO FÍSICA E FINANCEIRA - JAN A JUN
SAÚDE E PROTEÇÃO SOCIAL

AÇÃO : 4551 - DESENVOLVIMENTO DO ESPORTE EDUCACIONAL

Ações de Acompanhamento Intensivo

Produto : ALUNO ATENDIDO **Unidade de Medida : ALUNO**

DETALHAMENTO DO PRODUTO: ALUNO ATENDIDO NAS ATIVIDADES DE ESPORTE EDUCACIONAL.

PÚBLICO ALVO: ALUNOS

FINALIDADE: PROPORCIONAR, ATRAVÉS DA PRÁTICA ESPORTIVA, O APERFEIÇOAMENTO DE CAPACIDADES E HABILIDADES INDISPENSÁVEIS AO PROCESSO DE FORMAÇÃO E DE DESENVOLVIMENTO HUMANO DOS ESTUDANTES

Territórios	Físico			Orçamentário		
	Programado PPAG	Executado Jan/Jun	%	Programado PPAG	Executado Jan/Jun	%
Alto Jequitinhonha	662	0	0,00	157.938,00	87.045,38	55,11
Caparaó	1.633	0	0,00	390.111,00	261.136,14	66,94
Central	652	0	0,00	155.957,00	174.090,76	111,63
Mata	3.383	0	0,00	808.860,00	348.181,52	43,05
Médio e Baixo Jequitinhonha	1.225	0	0,00	292.970,00	87.045,38	29,71
Metropolitano	4.690	0	0,00	1.521.435,00	435.226,90	28,61
Mucuri	895	0	0,00	213.890,00	87.045,37	40,70
Multiterritorial	0	0	-	578.027,00	7.876,15	1,36
Noroeste	1.709	0	0,00	408.175,00	261.136,14	63,98
Norte	3.465	0	0,00	828.245,00	435.226,89	52,55
Oeste	1.914	0	0,00	457.737,00	261.136,14	57,05
Sudoeste	1.558	0	0,00	372.710,00	174.090,76	46,71
Sul	5.380	0	0,00	1.287.524,00	435.226,90	33,80
Triângulo Norte	1.647	0	0,00	394.077,00	261.136,14	66,27
Triângulo Sul	875	0	0,00	209.044,00	174.090,76	83,28
Vale do Aço	1.184	0	0,00	283.277,00	174.090,76	61,46
Vale do Rio Doce	1.475	0	0,00	352.445,00	174.090,76	49,40
Vertentes	1.963	0	0,00	469.632,00	261.136,14	55,60
Total	34.310	0	0,00	9.182.054,00	4.099.008,99	44,64

AÇÃO : 4555 - BOLSA-ATLETA E BOLSA TÉCNICO

Ação de Acompanhamento Geral

Ação com meta física não cumulativa

Produto : PROFISSIONAL BENEFICIADO **Unidade de Medida : PROFISSIONAL**

DETALHAMENTO DO PRODUTO: ATLETA OU TÉCNICO QUE RECEBE O BENEFÍCIO, DE ACORDO COM OS CRITÉRIOS ESTABELECIDOS PELA LEGISLAÇÃO PERTINENTE.

PÚBLICO ALVO: ATLETAS E TÉCNICOS DO DESPORTO DE RENDIMENTO

FINALIDADE: APOIAR FINANCEIRAMENTE ATLETAS PRATICANTES E TÉCNICOS DE ATLETAS PRATICANTES DO DESPORTO DE RENDIMENTO PRIORITARIAMENTE EM MODALIDADES OLÍMPICAS, PARALÍMPICAS E SUBSIDIARIAMENTE NÃO OLÍMPICAS.

Territórios	Físico			Orçamentário		
	Programado PPAG	Executado Jan/Jun	%	Programado PPAG	Executado Jan/Jun	%
Caparaó	7	0	0,00	42.000,00	0,00	0,00
Mata	6	6	100,00	25.000,00	6.250,00	25,00
Metropolitano	69	71	102,90	518.000,00	125.250,00	24,18
Multiterritorial	0	0	-	378.000,00	5.253,50	1,39
Oeste	7	6	85,71	28.000,00	6.250,00	22,32
Sul	14	11	78,57	85.000,00	18.250,00	21,47
Triângulo Norte	9	10	111,11	89.000,00	18.250,00	20,51
Triângulo Sul	1	2	200,00	12.000,00	8.000,00	66,67
Vale do Aço	1	1	100,00	3.000,00	750,00	25,00
Vertentes	0	1	-	0,00	750,00	-
Total	114	108	94,74	1.180.000,00	189.003,50	16,02

RELATÓRIO INSTITUCIONAL DE MONITORAMENTO
DEMONSTRATIVO DE EXECUÇÃO FÍSICA E FINANCEIRA - JAN A JUN
SAÚDE E PROTEÇÃO SOCIAL

AÇÃO : 4556 - COMPETE MINAS

Ação de Acompanhamento Geral

Produto : ATLETA APOIADO **Unidade de Medida : ATLETA**

DETALHAMENTO DO PRODUTO: ATLETAS QUE PARTICIPEM UTILIZEM APOIO ESTADUAL PARA O PAGAMENTO DO TRANSPORTE, ALIMENTAÇÃO E HOSPEDAGEM PARA COMPETIÇÕES.

PÚBLICO ALVO: ATLETAS COM VOCAÇÃO PARA MODALIDADES ORIENTADAS AO RENDIMENTO ESPORTIVO

FINALIDADE: POSSIBILITAR QUE ATLETAS MINEIROS PARTICIPEM DAS PRINCIPAIS COMPETIÇÕES ESTADUAIS, NACIONAIS E INTERNACIONAIS, DE ESPORTE DE RENDIMENTO EM TODAS AS CATEGORIAS

Territórios	Físico			Orçamentário		
	Programado PPAG	Executado Jan/Jun	%	Programado PPAG	Executado Jan/Jun	%
Multiterritorial	900	0	0,00	1.000,00	0,00	0,00
Total	900	0	0,00	1.000,00	0,00	0,00

AÇÃO : 4557 - GERAÇÃO ESPORTE, INICIAÇÃO ESPORTIVA NO CONTRATURNO ESCOLAR

Ações de Acompanhamento Intensivo

Ação com meta física não cumulativa

Produto : ALUNO ATENDIDO **Unidade de Medida : ALUNO**

DETALHAMENTO DO PRODUTO: ALUNO PARTICIPANTE DE ATIVIDADE NO CONTRATURNO ESCOLAR

PÚBLICO ALVO: CRIANÇAS E ADOLESCENTES, COM IDADE ENTRE 07 E 15 ANOS.

FINALIDADE: PROMOVER A INICIAÇÃO ESPORTIVA COM FOCO NA AQUISIÇÃO DAS HABILIDADES MOTORAS PARA EDUCANDOS DE 07 A 15 ANOS, COM OU SEM DEFICIÊNCIA, DE AMBOS OS SEXOS, PRIORITARIAMENTE, PERTENCENTES A FAMÍLIAS DE BAIXA RENDA E EM SITUAÇÃO DE VULNERABILIDADE SOCIAL, VISANDO EDUCAR PELO ESPORTE, PROMOVENDO A CULTURA ESPORTIVA, DA ATIVIDADE FÍSICA E DO LAZER, CONTRIBUINDO PARA O DESENVOLVIMENTO INTEGRAL DO INDIVÍDUO.

Territórios	Físico			Orçamentário		
	Programado PPAG	Executado Jan/Jun	%	Programado PPAG	Executado Jan/Jun	%
Alto Jequitinhonha	490	0	0,00	143.167,00	0,00	0,00
Caparaó	892	0	0,00	260.278,00	0,00	0,00
Central	371	0	0,00	108.335,00	0,00	0,00
Mata	813	0	0,00	237.514,00	0,00	0,00
Médio e Baixo Jequitinhonha	993	0	0,00	290.173,00	0,00	0,00
Metropolitano	705	0	0,00	205.973,00	0,00	0,00
Mucuri	239	0	0,00	69.938,00	0,00	0,00
Multiterritorial	0	0	-	0,00	31.859,20	-
Noroeste	187	0	0,00	54.579,00	0,00	0,00
Norte	1.449	0	0,00	423.192,00	0,00	0,00
Oeste	558	0	0,00	162.914,00	0,00	0,00
Sudoeste	746	0	0,00	217.767,00	0,00	0,00
Sul	1.392	0	0,00	406.736,00	0,00	0,00
Triângulo Norte	78	0	0,00	22.764,00	0,00	0,00
Triângulo Sul	94	0	0,00	27.427,00	0,00	0,00
Vale do Aço	457	0	0,00	133.567,00	0,00	0,00
Vale do Rio Doce	272	0	0,00	79.537,00	0,00	0,00
Vertentes	264	0	0,00	77.069,00	0,00	0,00
Total	10.000	0	0,00	2.920.930,00	31.859,20	1,09

RELATÓRIO INSTITUCIONAL DE MONITORAMENTO
DEMONSTRATIVO DE EXECUÇÃO FÍSICA E FINANCEIRA - JAN A JUN
SAÚDE E PROTEÇÃO SOCIAL

AÇÃO : 4558 - JOGOS DE MINAS GERAIS

Ações de Acompanhamento Intensivo

Produto : ATLETA PARTICIPANTE **Unidade de Medida : ATLETA**

DETALHAMENTO DO PRODUTO: ATLETAS QUE PARTICIPEM DOS JOGOS DE MINAS GERAIS.

PÚBLICO ALVO: ATLETAS E DEMAIS PRATICANTES DE ESPORTE

FINALIDADE: POTENCIALIZAR O ESPORTE DE PARTICIPAÇÃO EM MINAS GERAIS, EM DIVERSAS MODALIDADES ESPORTIVAS OLÍMPICAS, NÃO OLÍMPICAS E PARALÍMPICAS, VISANDO O AUMENTO DA PRÁTICA ESPORTIVA.

Territórios	Físico			Orçamentário		
	Programado PPAG	Executado Jan/Jun	%	Programado PPAG	Executado Jan/Jun	%
Caparaó	0	0	-	0,00	70.275,78	-
Mata	0	0	-	0,00	70.275,78	-
Médio e Baixo Jequitinhonha	0	0	-	0,00	70.275,78	-
Metropolitano	0	0	-	0,00	70.275,78	-
Multiterritorial	6.000	0	0,00	1.635.000,00	0,00	0,00
Norte	0	0	-	0,00	70.275,79	-
Oeste	0	0	-	0,00	70.275,79	-
Sul	0	0	-	0,00	70.275,78	-
Triângulo Sul	0	0	-	0,00	70.275,78	-
Total	6.000	0	0,00	1.635.000,00	562.206,26	34,39

AÇÃO : 4559 - PROMOÇÃO DA SAÚDE POR MEIO DA ATIVIDADE FÍSICA

Ação de Acompanhamento Geral

Produto : PARCERIA FORMALIZADA **Unidade de Medida : PARCERIA**

DETALHAMENTO DO PRODUTO: FIRMAR PARCERIAS VOLTADAS À PROMOÇÃO DA SAÚDE

PÚBLICO ALVO: CIDADÃO

FINALIDADE: PROMOVER A SAÚDE POR MEIO DA PRÁTICA DE ATIVIDADE FÍSICA E ADOÇÃO DE UM ESTILO DE VIDA SAUDÁVEL

Territórios	Físico			Orçamentário		
	Programado PPAG	Executado Jan/Jun	%	Programado PPAG	Executado Jan/Jun	%
Multiterritorial	1	0	0,00	1.000,00	0,00	0,00
Total	1	0	0,00	1.000,00	0,00	0,00

RELATÓRIO INSTITUCIONAL DE MONITORAMENTO
DEMONSTRATIVO DE EXECUÇÃO FÍSICA E FINANCEIRA - JAN A JUN
SAÚDE E PROTEÇÃO SOCIAL

AÇÃO : 5009 - GESTÃO DO ICMS ESPORTIVO

Ação de Acompanhamento Geral

Produto : MUNICÍPIO ATENDIDO

Unidade de Medida : MUNICÍPIO

DETALHAMENTO DO PRODUTO: MUNICÍPIO IDENTIFICADO NO RELATÓRIO FINAL DE PONTUAÇÃO DO ICMS ESPORTIVO, DECORRENTE DA COMPROVAÇÃO DAS ATIVIDADES REGULARES DO CONSELHO MUNICIPAL DE ESPORTES E DA REALIZAÇÃO E COMPROVAÇÃO DE ATIVIDADES ESPORTIVAS NO MUNICÍPIO OU COM A SUA PARTICIPAÇÃO, CONFORME O ANO BASE DE APURAÇÃO DO ICMS ESPORTIVO.

PÚBLICO ALVO: PROFISSIONAIS E PRATICANTES DO ESPORTE

FINALIDADE: INCENTIVAR A ORGANIZAÇÃO E IMPLEMENTAÇÃO DE POLÍTICAS PÚBLICAS DE ESPORTES NOS MUNICÍPIOS, POR MEIO DO FOMENTO À CRIAÇÃO E MANUTENÇÃO DE CONSELHOS MUNICIPAIS DE ESPORTES E REALIZAÇÃO DE PROGRAMAS E PROJETOS ESPORTIVOS, NO ÂMBITO DA LEI Nº18.030/2009, REGULAMENTADA PELO DECRETO Nº45.393/2010.

Territórios	Físico			Orçamentário		
	Programado PPAG	Executado Jan/Jun	%	Programado PPAG	Executado Jan/Jun	%
Alto Jequitinhonha	14	0	0,00	0,00	0,00	-
Caparaó	12	0	0,00	0,00	0,00	-
Central	5	0	0,00	0,00	0,00	-
Mata	34	0	0,00	0,00	0,00	-
Médio e Baixo Jequitinhonha	7	0	0,00	0,00	0,00	-
Metropolitano	23	0	0,00	0,00	0,00	-
Mucuri	14	0	0,00	0,00	0,00	-
Noroeste	7	0	0,00	0,00	0,00	-
Norte	21	0	0,00	0,00	0,00	-
Oeste	17	0	0,00	0,00	0,00	-
Sudoeste	11	0	0,00	0,00	0,00	-
Sul	35	0	0,00	0,00	0,00	-
Triângulo Norte	8	0	0,00	0,00	0,00	-
Triângulo Sul	5	0	0,00	0,00	0,00	-
Vale do Aço	6	0	0,00	0,00	0,00	-
Vale do Rio Doce	17	0	0,00	0,00	0,00	-
Vertentes	14	0	0,00	0,00	0,00	-
Total	250	0	0,00	0,00	0,00	-

RELATÓRIO INSTITUCIONAL DE MONITORAMENTO
DEMONSTRATIVO DE EXECUÇÃO FÍSICA E FINANCEIRA - JAN A JUN
SAÚDE E PROTEÇÃO SOCIAL

PROGRAMA : 179 - REDES DE ATENÇÃO À SAÚDE

Programa Unissetorial

UNIDADE RESPONSÁVEL : 4291 - FUNDO ESTADUAL DE SAÚDE

OBJETIVO DO PROGRAMA : PROMOVER, DESENVOLVER E EFETIVAR AÇÕES DE ATENÇÃO À SAÚDE A TODA POPULAÇÃO NECESSITADA DA REGIÃO DE SAÚDE CONFORME OS PRINCÍPIOS DO SISTEMA ÚNICO DE SAÚDE (SUS) VISANDO A MELHORIA DAS CONDIÇÕES DE SAÚDE DA POPULAÇÃO, POR MEIO DA ADEQUAÇÃO DA OFERTA E DA QUALIDADE DE CUIDADOS SECUNDÁRIOS E TERCIÁRIOS, OBSERVADA AS ESPECIFICIDADES REGIONAIS E A ESTRUTURAÇÃO DAS REDES DE ATENÇÃO À SAÚDE.

Territórios	Orçamentário		
	Programado PPAG	Executado Jan/Jun	%
Alto Jequitinhonha	7.393.885,00	3.344.771,64	45,24
Caparaó	5.598.080,00	2.689.714,30	48,05
Central	6.102.525,00	2.225.686,43	36,47
Mata	56.856.881,00	24.236.046,86	42,63
Médio e Baixo Jequitinhonha	8.774.050,00	6.797.221,49	77,47
Metropolitano	105.065.276,00	31.873.664,49	30,34
Mucuri	23.417.389,00	11.939.145,09	50,98
Multiterritorial	252.321.438,00	17.386.451,61	6,89
Noroeste	7.013.725,00	4.211.928,73	60,05
Norte	42.332.276,00	14.266.164,04	33,70
Oeste	77.370.405,00	16.653.819,38	21,52
Sudoeste	20.020.480,00	6.746.613,55	33,70
Sul	81.583.392,00	22.775.065,07	27,92
Triângulo Norte	51.626.823,00	4.510.080,17	8,74
Triângulo Sul	9.041.820,00	2.545.936,28	28,16
Vale do Aço	27.930.593,00	6.981.436,52	25,00
Vale do Rio Doce	39.248.383,00	8.845.308,64	22,54
Vertentes	24.827.739,00	11.622.234,31	46,81
Total	846.525.160,00	199.651.288,60	23,58

AÇÕES DO PROGRAMA POR UNIDADE ORÇAMENTÁRIA

4291 - FUNDO ESTADUAL DE SAÚDE

AÇÃO : 4485 - APOIO E FORTALECIMENTO DA REDE DE CUIDADO À PESSOA COM DEFICIÊNCIA

Ação de Acompanhamento Geral

Ação com meta física não cumulativa

Produto : MUNICÍPIO BENEFICIADO

Unidade de Medida : MUNICÍPIO

DETALHAMENTO DO PRODUTO: MUNICÍPIO BENEFICIADO COM REPASSE DE RECURSO PARA CENTROS ESPECIALIZADOS EM REABILITAÇÃO (CER), SERVIÇOS ESPECIALIZADOS EM REABILITAÇÃO DE DEFICIÊNCIA INTELLECTUAL (SERDI) E/OU PRESTADORES DE SERVIÇOS VINCULADOS A SAÚDE AUDITIVA, PELA PRESTAÇÃO DE PELO MENOS UM DOS SEGUINTE SERVIÇOS: REABILITAÇÃO FÍSICA, VISUAL, INTELLECTUAL OU AUDITIVA.

PÚBLICO ALVO: PESSOAS COM DEFICIÊNCIAS OU INCAPACIDADES

FINALIDADE: PROMOVER ATENDIMENTO INTEGRAL A PESSOA COM DEFICIÊNCIA, SEJA ELA FÍSICA, AUDITIVA, VISUAL, INTELLECTUAL, TRANSTORNO DO ESPECTRO DO AUTISMO, ESTOMIZADOS, INCAPACIDADES OU MÚLTIPLAS DEFICIÊNCIAS.

Territórios	Físico			Orçamentário		
	Programado PPAG	Executado Jan/Jun	%	Programado PPAG	Executado Jan/Jun	%
Alto Jequitinhonha	2	2	100,00	373.150,00	17.814,83	4,77
Caparaó	7	6	85,71	1.306.025,00	124.110,91	9,50
Central	3	3	100,00	559.725,00	35.987,43	6,43
Mata	16	16	100,00	2.985.193,00	375.526,24	12,58
Médio e Baixo Jequitinhonha	2	1	50,00	373.150,00	22.438,01	6,01
Metropolitano	12	8	66,67	14.264.375,00	1.087.962,60	7,63
Mucuri	3	1	33,33	559.725,00	11.501,51	2,05
Multiterritorial	0	1	-	0,00	2.969.588,77	-
Noroeste	8	6	75,00	1.492.600,00	97.991,29	6,57
Norte	5	3	60,00	932.875,00	72.031,01	7,72
Oeste	11	8	72,73	2.052.325,00	217.392,62	10,59
Sudoeste	8	8	100,00	1.492.600,00	139.497,21	9,35
Sul	43	38	88,37	8.022.725,00	777.965,99	9,70
Triângulo Norte	13	12	92,31	2.425.475,00	266.554,19	10,99
Triângulo Sul	6	5	83,33	1.119.450,00	126.228,57	11,28
Vale do Aço	5	5	100,00	932.875,00	96.303,22	10,32
Vale do Rio Doce	2	2	100,00	373.150,00	19.736,59	5,29
Vertentes	6	6	100,00	1.119.450,00	295.509,24	26,40
Total	152	131	86,18	40.384.868,00	6.754.140,23	16,72

RELATÓRIO INSTITUCIONAL DE MONITORAMENTO
DEMONSTRATIVO DE EXECUÇÃO FÍSICA E FINANCEIRA - JAN A JUN
SAÚDE E PROTEÇÃO SOCIAL

AÇÃO : 4490 - IMPLEMENTAÇÃO E APOIO À ATENÇÃO ESPECIALIZADA

Ações de Acompanhamento Intensivo

Produto : REGIÃO COM ATENÇÃO ESPECIALIZADA IMPLEMENTADA

Unidade de Medida : UNIDADE

DETALHAMENTO DO PRODUTO: CONSIDERA-SE COMO REGIÃO COM ATENÇÃO ESPECIALIZADA AQUELA COM DUAS OU MAIS ESPECIALIDADES MÉDICAS IMPLEMENTADAS, CONFORME NECESSIDADE LOCORREGIONAL, RESPEITANDO OS PRINCÍPIOS E DIRETRIZES DO CEM.

PÚBLICO ALVO: POPULAÇÃO MINEIRA

FINALIDADE: AMPLIAR O ACESSO DA POPULAÇÃO A SERVIÇOS E CUIDADO NA ATENÇÃO ESPECIALIZADA AMBULATORIAL DE FORMA A ESTRUTURAR OS PONTOS DE ATENÇÃO DESTE NÍVEL NA REDE ATENÇÃO À SAÚDE COMO REFERÊNCIA PARA AS PORTAS DE ENTRADA DO SISTEMA DE SAÚDE, EM ESPECIAL PARA A ATENÇÃO BÁSICA, APOIANDO NA RESOLUÇÃO DAS NECESSIDADES DE SAÚDE DA POPULAÇÃO E CONTRIBUINDO PARA A GARANTIA DA INTEGRALIDADE DO CUIDADO.

Territórios	Físico			Orçamentário		
	Programado PPAG	Executado Jan/Jun	%	Programado PPAG	Executado Jan/Jun	%
Alto Jequitinhonha	0	0	-	0,00	531.646,05	-
Caparaó	0	0	-	0,00	1.248.045,21	-
Mata	0	0	-	0,00	3.177.932,74	-
Médio e Baixo Jequitinhonha	0	0	-	0,00	2.991.874,48	-
Metropolitano	0	0	-	0,00	4.124.988,76	-
Mucuri	0	0	-	0,00	3.110.907,98	-
Multiterritorial	27	0	0,00	89.692.386,00	124.242,58	0,14
Noroeste	0	0	-	0,00	1.798.153,69	-
Norte	0	12	-	0,00	4.031.312,07	-
Oeste	0	0	-	0,00	2.728.048,33	-
Sul	0	0	-	0,00	1.129.304,28	-
Triângulo Norte	0	0	-	0,00	1.553.871,11	-
Triângulo Sul	0	0	-	0,00	298.022,71	-
Vale do Rio Doce	0	0	-	0,00	1.065.886,30	-
Vertentes	0	0	-	0,00	604.427,26	-
Total	27	12	44,44	89.692.386,00	28.518.663,55	31,80

RELATÓRIO INSTITUCIONAL DE MONITORAMENTO
DEMONSTRATIVO DE EXECUÇÃO FÍSICA E FINANCEIRA - JAN A JUN
SAÚDE E PROTEÇÃO SOCIAL

AÇÃO : 4491 - APOIO E FORTALECIMENTO À REDE DE URGÊNCIA E EMERGÊNCIA

Ações de Acompanhamento Intensivo

Ação com meta física não cumulativa

Produto : COMPONENTE DA REDE DE URGÊNCIA E EMERGÊNCIA MANTIDO

Unidade de Medida : UNIDADE

DETALHAMENTO DO PRODUTO: CONSIDERA-SE COMPONENTES MANTIDOS DA RUE - REDE DE URGÊNCIA E EMERGÊNCIA A IMPLANTAÇÃO E/OU MANUTENÇÃO DO SERVIÇO DE ATENDIMENTO MÓVEL DE URGÊNCIA (SAMU 192), DAS PORTAS DE ENTRADA HOSPITALAR E UNIDADES DE PRONTO ATENDIMENTO 24 HORAS.

PÚBLICO ALVO: POPULAÇÃO MINEIRA

FINALIDADE: IMPLANTAR A REDE DE ATENÇÃO À SAÚDE DE URGÊNCIA E EMERGÊNCIA NO ESTADO DE MINAS GERAIS, VISANDO O ATENDIMENTO EM TEMPO E LOCAL OPORTUNO, COM REGULAÇÃO DA ASSISTÊNCIA NA REGIÃO AMPLIADA DE SAÚDE (RAS), GARANTINDO O ENCAMINHAMENTO DO PACIENTE AO PONTO DE ATENÇÃO MAIS ADEQUADO E SEU EFETIVO ATENDIMENTO, REDUZINDO O NÚMERO DE MORTES E SEQUELAS POR CAUSAS EVITÁVEIS.

Territórios	Físico			Orçamentário		
	Programado PPAG	Executado Jan/Jun	%	Programado PPAG	Executado Jan/Jun	%
Alto Jequitinhonha	0	0	-	6.000.000,00	2.539.426,00	42,32
Caparaó	1	1	100,00	1.875.000,00	625.000,00	33,33
Central	0	0	-	5.280.000,00	2.164.139,00	40,99
Mata	5	5	100,00	49.397.643,00	19.302.257,88	39,08
Médio e Baixo Jequitinhonha	0	0	-	8.160.000,00	3.749.758,20	45,95
Metropolitano	29	29	100,00	72.440.850,00	18.605.281,26	25,68
Mucuri	3	3	100,00	21.408.784,00	8.303.415,60	38,79
Multiterritorial	0	0	-	50.583.479,00	8.068.756,18	15,95
Noroeste	2	2	100,00	4.103.100,00	1.713.375,00	41,76
Norte	2	2	100,00	35.765.041,00	8.069.531,80	22,56
Oeste	8	7	87,50	73.741.280,00	13.087.287,00	17,75
Sudoeste	1	1	100,00	16.620.000,00	5.775.964,44	34,75
Sul	4	4	100,00	65.906.032,00	18.556.122,68	28,16
Triângulo Norte	3	2	66,67	45.091.618,00	925.000,00	2,05
Triângulo Sul	2	2	100,00	5.276.850,00	1.811.187,50	34,32
Vale do Aço	3	2	66,67	25.603.328,00	6.518.361,96	25,46
Vale do Rio Doce	3	2	66,67	36.987.453,00	7.705.757,00	20,83
Vertentes	4	4	100,00	21.470.109,00	10.153.145,64	47,29
Total	70	66	94,29	545.710.567,00	137.673.767,14	25,23

RELATÓRIO INSTITUCIONAL DE MONITORAMENTO
DEMONSTRATIVO DE EXECUÇÃO FÍSICA E FINANCEIRA - JAN A JUN
SAÚDE E PROTEÇÃO SOCIAL

AÇÃO : 4494 - APOIO E FORTALECIMENTO DA REDE CEGONHA

Ações de Acompanhamento Intensivo

Ação com meta física não cumulativa

Produto : PONTO DE ATENÇÃO MANTIDO

Unidade de Medida : UNIDADE

DETALHAMENTO DO PRODUTO: CONSIDERA-SE COMO PONTO DE ATENÇÃO MANTIDO: INSTITUIÇÕES CONTEMPLADAS PELA REDE CEGONHA (UTI NEONATAL, DE UCI CONVENCIONAL, UCI CANGURU, LEITOS DE ALTO RISCO OBSTÉTRICO) COM CONTRAPARTIDA ESTADUAL DE 20% DO CUSTEIO TOTAL E INSTITUIÇÕES AINDA NÃO HABILITADAS PELO MINISTÉRIO DA SAÚDE PARA A REDE CEGONHA MAS SOCIALMENTE NECESSÁRIAS, CUSTEADAS INTEGRALMENTE PELO ESTADO NAS SEGUINTES MODALIDADES UCI NEONATAL, DE UCI CONVENCIONAL, UCI CANGURU, LEITOS DE ALTO RISCO OBSTÉTRICO, CENTRO DE PARTO NORMAL E CASAS DA GESTANTE, BEBÊ E PUÉRPERA - CGBP.

PÚBLICO ALVO: MULHERES E CRIANÇAS DE ATÉ 2 ANOS DO ESTADO MINAS GERAIS

FINALIDADE: PROMOVER ASSISTÊNCIA INTEGRAL À SAÚDE DA MULHER, RECÉM NASCIDO E CRIANÇA ATÉ 2 ANOS, ESTRUTURAR O FLUXO ENTRE OS PONTOS DE ATENÇÃO DA REDE DE ATENÇÃO À SAÚDE E QUALIFICAR A ASSISTÊNCIA À SAÚDE DA MULHER NOS DIVERSOS CICLOS DE VIDA E À CRIANÇA DE 0 A 24 MESES, ASSEGURANDO O DIREITO AO NASCIMENTO SEGURO E AO CRESCIMENTO E DESENVOLVIMENTO SAUDÁVEIS A FIM DE REDUZIR A MORTALIDADE MATERNA E INFANTIL.

Territórios	Físico			Orçamentário		
	Programado PPAG	Executado Jan/Jun	%	Programado PPAG	Executado Jan/Jun	%
Alto Jequitinhonha	2	2	100,00	1.020.735,00	255.884,76	25,07
Caparaó	2	3	150,00	2.417.055,00	692.336,18	28,64
Central	0	0	-	262.800,00	0,00	0,00
Mata	5	7	140,00	4.474.045,00	1.311.210,00	29,31
Médio e Baixo Jequitinhonha	1	1	100,00	240.900,00	32.921,18	13,67
Metropolitano	13	13	100,00	18.360.051,00	7.913.628,93	43,10
Mucuri	2	2	100,00	1.448.880,00	513.320,00	35,43
Multiterritorial	0	0	-	39.204.482,00	5.679.574,62	14,49
Noroeste	2	2	100,00	1.418.025,00	590.843,75	41,67
Norte	6	6	100,00	5.634.360,00	2.070.645,81	36,75
Oeste	1	2	200,00	1.576.800,00	353.701,43	22,43
Sudoeste	4	4	100,00	1.907.880,00	759.736,90	39,82
Sul	4	10	250,00	7.654.635,00	2.090.570,38	27,31
Triângulo Norte	0	4	-	4.109.730,00	1.643.848,02	40,00
Triângulo Sul	0	1	-	2.645.520,00	222.737,50	8,42
Vale do Aço	1	1	100,00	1.394.390,00	330.802,74	23,72
Vale do Rio Doce	1	1	100,00	1.887.780,00	53.928,75	2,86
Vertentes	1	2	200,00	2.238.180,00	568.750,00	25,41
Total	45	61	135,56	97.896.248,00	25.084.440,95	25,62

RELATÓRIO INSTITUCIONAL DE MONITORAMENTO
DEMONSTRATIVO DE EXECUÇÃO FÍSICA E FINANCEIRA - JAN A JUN
SAÚDE E PROTEÇÃO SOCIAL

AÇÃO : 4578 - APOIO E FORTALECIMENTO DA REDE DE ATENÇÃO PSICOSSOCIAL

Ações de Acompanhamento Intensivo

Produto : PONTO DE ATENÇÃO COFINANCIADO

Unidade de Medida : UNIDADE

DETALHAMENTO DO PRODUTO: CONSIDERA-SE COMO PONTO DE ATENÇÃO COFINANCIADO AQUELE QUE RECEBE REPASSE DE RECURSO FINANCEIRO DE CUSTEIO PARA PELO MENOS UM DOS PONTOS DE ATENÇÃO DA REDE DE ATENÇÃO PSICOSSOCIAL (RAPS); CENTROS DE ATENÇÃO PSICOSSOCIAL (CAPS) I, II, III, I, AD E ADIII, UNIDADE DE ACOLHIMENTO (UA) ADULTO E INFANTO-JUVENIL, SERVIÇO RESIDENCIAL TERAPÊUTICO (SRT) I, II E CENTROS DE CONVIVÊNCIA E CULTURA (CCC).

PÚBLICO ALVO: POPULAÇÃO MINEIRA

FINALIDADE: IMPLANTAR E CONSOLIDAR A REFORMA PSIQUIÁTRICA ANTIMANICOMIAL DO ESTADO, ORGANIZANDO EM MINAS GERAIS O MODELO DE ATENÇÃO EM SAÚDE MENTAL: USUÁRIO CENTRADO, MULTIPROFISSIONAL, DE BASE TERRITORIAL DEFINIDA, RESOLUTIVA E DE QUALIDADE.

Territórios	Físico			Orçamentário		
	Programado PPAG	Executado Jan/Jun	%	Programado PPAG	Executado Jan/Jun	%
Alto Jequitinhonha	7	0	0,00	0,00	0,00	-
Caparaó	23	0	0,00	0,00	222,00	-
Central	5	0	0,00	0,00	25.560,00	-
Mata	59	0	0,00	0,00	69.120,00	-
Médio e Baixo Jequitinhonha	20	0	0,00	0,00	229,62	-
Metropolitano	119	0	0,00	0,00	141.802,94	-
Mucuri	9	0	0,00	0,00	0,00	-
Multiterritorial	0	0	-	72.841.091,00	544.289,46	0,75
Noroeste	11	0	0,00	0,00	11.565,00	-
Norte	35	0	0,00	0,00	22.643,35	-
Oeste	29	0	0,00	0,00	267.390,00	-
Sudoeste	12	0	0,00	0,00	71.415,00	-
Sul	50	0	0,00	0,00	221.101,74	-
Triângulo Norte	18	0	0,00	0,00	120.806,85	-
Triângulo Sul	11	0	0,00	0,00	87.760,00	-
Vale do Aço	11	0	0,00	0,00	35.968,60	-
Vale do Rio Doce	14	0	0,00	0,00	0,00	-
Vertentes	50	0	0,00	0,00	402,17	-
Total	483	0	0,00	72.841.091,00	1.620.276,73	2,22

RELATÓRIO INSTITUCIONAL DE MONITORAMENTO
DEMONSTRATIVO DE EXECUÇÃO FÍSICA E FINANCEIRA - JAN A JUN
SAÚDE E PROTEÇÃO SOCIAL

PROGRAMA : 180 - GESTÃO DO SISTEMA ÚNICO DE SAÚDE

Programa Unissetorial

UNIDADE RESPONSÁVEL : 4291 - FUNDO ESTADUAL DE SAÚDE

OBJETIVO DO PROGRAMA : APERFEIÇOAR A GESTÃO DA SECRETARIA DE ESTADO DE SAÚDE DE MINAS GERAIS POR MEIO DA QUALIFICAÇÃO E VALORIZAÇÃO DO TRABALHADOR, FORTALECIMENTO DA GESTÃO REGIONAL, PROMOÇÃO DA GESTÃO PARTICIPATIVA (PARTICIPAÇÃO POPULAR, CONTROLE SOCIAL E ARTICULAÇÃO INTERGESTORES) VISANDO A MAIOR EFICIÊNCIA ALOCATIVA E OTIMIZAÇÃO DAS AÇÕES DE ATENÇÃO A SAÚDE NO ESTADO.

Territórios	Orçamentário		
	Programado PPAG	Executado Jan/Jun	%
Alto Jequitinhonha	586.311,00	575.469,84	98,15
Caparaó	1.124.875,00	1.501.890,83	133,52
Central	0,00	0,00	-
Mata	1.622.132,00	2.420.603,86	149,22
Médio e Baixo Jequitinhonha	1.702.171,00	720.712,02	42,34
Metropolitano	4.009.468,00	7.495.585,46	186,95
Mucuri	1.308.575,00	846.498,72	64,69
Multiterritorial	143.962.914,00	1.510.543,30	1,05
Noroeste	1.243.674,00	1.191.884,07	95,84
Norte	2.516.247,00	2.140.694,86	85,07
Oeste	1.070.719,00	996.826,63	93,10
Sudoeste	638.401,00	835.538,57	130,88
Sul	2.161.526,00	2.259.996,33	104,56
Triângulo Norte	909.734,00	1.366.071,65	150,16
Triângulo Sul	793.444,00	1.083.830,41	136,60
Vale do Aço	1.335.837,00	1.286.261,15	96,29
Vale do Rio Doce	1.018.161,00	878.248,34	86,26
Vertentes	659.725,00	1.238.241,03	187,69
Total	166.663.914,00	28.348.897,07	17,01

AÇÕES DO PROGRAMA POR UNIDADE ORÇAMENTÁRIA

4291 - FUNDO ESTADUAL DE SAÚDE

AÇÃO : 4486 - APOIO E FORTALECIMENTO DO PROCESSO DE REGIONALIZAÇÃO DA SAÚDE

Ação de Acompanhamento Geral

Ação com meta física não cumulativa

Produto : UNIDADE REGIONAL CUSTEADA

Unidade de Medida : UNIDADE

DETALHAMENTO DO PRODUTO: CUSTEIO DAS UNIDADES REGIONAIS, QUALIFICAÇÃO DO QUADRO DE PESSOAL E REVITALIZAÇÃO DAS ESTRUTURAS FÍSICAS; AQUISIÇÃO DE MOBILIÁRIOS E EQUIPAMENTOS VISANDO A MELHORIA DA INFRAESTRUTURA DAS URS; ATUAÇÃO NO TERRITÓRIO REGIONAL.

PÚBLICO ALVO: DIRIGENTES E SERVIDORES DA SUBSECRETARIA DE GESTÃO REGIONAL DO NÍVEL CENTRAL E REGIONAL

FINALIDADE: FORTALECER A GESTÃO REGIONAL, CUSTEAR, MANTER E REVITALIZAR AS UNIDADES REGIONAIS DE SAÚDE.

Territórios	Físico			Orçamentário		
	Programado PPAG	Executado Jan/Jun	%	Programado PPAG	Executado Jan/Jun	%
Alto Jequitinhonha	1	1	100,00	586.311,00	537.469,84	91,67
Caparaó	2	2	100,00	1.124.875,00	1.443.910,63	128,36
Mata	3	3	100,00	1.622.132,00	2.413.482,61	148,78
Médio e Baixo Jequitinhonha	1	1	100,00	702.171,00	719.839,80	102,52
Metropolitano	3	3	100,00	4.009.468,00	5.935.191,74	148,03
Mucuri	1	1	100,00	1.308.575,00	846.498,72	64,69
Multiterritorial	0	0	-	46.308.512,00	480.496,68	1,04
Noroeste	2	2	100,00	1.243.674,00	1.164.674,40	93,65
Norte	3	3	100,00	2.516.247,00	2.136.629,75	84,91
Oeste	1	1	100,00	1.070.719,00	967.864,13	90,39
Sudoeste	1	1	100,00	638.401,00	835.427,02	130,86
Sul	3	3	100,00	1.961.526,00	2.259.826,77	115,21
Triângulo Norte	2	2	100,00	908.734,00	1.366.071,65	150,33
Triângulo Sul	1	1	100,00	793.444,00	1.077.942,91	135,86
Vale do Aço	1	1	100,00	1.335.837,00	1.286.049,55	96,27
Vale do Rio Doce	1	1	100,00	1.018.161,00	878.248,34	86,26
Vertentes	2	2	100,00	659.725,00	1.238.039,15	187,66
Total	28	28	100,00	67.808.512,00	25.587.663,69	37,74

RELATÓRIO INSTITUCIONAL DE MONITORAMENTO
DEMONSTRATIVO DE EXECUÇÃO FÍSICA E FINANCEIRA - JAN A JUN
SAÚDE E PROTEÇÃO SOCIAL

AÇÃO : 4497 - FORTALECIMENTO DA ARTICULAÇÃO INTERGESTORES DE SAÚDE DO SUS/MG

Ação de Acompanhamento Geral

Produto : REUNIÃO REALIZADA **Unidade de Medida : REUNIÃO**

DETALHAMENTO DO PRODUTO: SERÁ CONSIDERADA REUNIÃO REALIZADA, A EFETIVAÇÃO DAS REUNIÕES QUE ENVOLVEM A PARTICIPAÇÃO DOS GESTORES MUNICIPAIS E ESTADUAIS, DOS TÉCNICOS DA SES/MG E DOS TÉCNICOS DO COSEMS NO PROCESSO DE ARTICULAÇÃO E PACTUAÇÃO INTERGESTORES.

PÚBLICO ALVO: Gestores municipais e gestores estaduais de saúde do SUS/MG

FINALIDADE: PROMOVER, FOMENTAR E POSSIBILITAR A ARTICULAÇÃO E PACTUAÇÃO INTERGESTORES COM O OBJETIVO DE REGULAMENTAR OS ASPECTOS OPERACIONAIS, FINANCEIROS E ADMINISTRATIVOS DA GESTÃO COMPARTILHADA DO SUS/MG, ASSIM COMO SUA ORGANIZAÇÃO E FUNCIONAMENTO DAS AÇÕES E SERVIÇOS DE SAÚDE INTEGRADOS NAS REDES DE ATENÇÃO À SAÚDE.

Territórios	Físico			Orçamentário		
	Programado PPAG	Executado Jan/Jun	%	Programado PPAG	Executado Jan/Jun	%
Metropolitano	11	3	27,27	0,00	0,00	-
Multiterritorial	0	2	-	12.771.864,00	10.436,46	0,08
Total	11	5	45,45	12.771.864,00	10.436,46	0,08

AÇÃO : 4503 - PROMOÇÃO E FORTALECIMENTO DA PARTICIPAÇÃO DO CONTROLE SOCIAL NA ÁREA DA SAÚDE

Ação de Acompanhamento Geral

Ação com meta física não cumulativa

Produto : CONSELHO ATENDIDO **Unidade de Medida : CONSELHO**

DETALHAMENTO DO PRODUTO: SERÁ CONSIDERADO CONSELHOS APOIADOS AQUELES QUE RECEBEREM RECURSOS PARA FUNCIONAMENTO; VISITAS TÉCNICAS; CURSOS DE CAPACITAÇÃO; ORIENTAÇÕES ÀS CONSULTAS FORMALIZADAS FEITAS AO CES OU OUTRAS ATIVIDADES QUE DEMANDEM A PRESENÇA DOS MEMBROS DA MESA DIRETORA.

PÚBLICO ALVO: CONSELHEIROS ESTADUAIS E MUNICIPAIS DE SAÚDE; COLABORADORES EVENTUAIS DO CES/MG; ENTIDADES E MOVIMENTOS SOCIAIS (POPULARES E SINDICAIS) EM EVENTOS CONVOCADOS PELO CNS, CES/MG, SES/MG, MUNICÍPIOS E OUTROS

FINALIDADE: PROMOVER O CONTROLE SOCIAL NOS TERMOS DA LEGISLAÇÃO DO SUS GARANTINDO A PARTICIPAÇÃO DOS USUÁRIOS, PROFISSIONAIS DE SAÚDE, PRESTADORES DE SERVIÇO E GESTORES DO SISTEMA ÚNICO DE SAÚDE, VISANDO O CONTROLE DA EXECUÇÃO DA POLÍTICA DE SAÚDE COM APOIO E FORTALECIMENTO DOS CONSELHOS MUNICIPAIS DE SAÚDE CONFORME LEGISLAÇÃO VIGENTE.

Territórios	Físico			Orçamentário		
	Programado PPAG	Executado Jan/Jun	%	Programado PPAG	Executado Jan/Jun	%
Alto Jequitinhonha	0	6	-	0,00	0,00	-
Caparaó	0	7	-	0,00	0,00	-
Central	0	8	-	0,00	0,00	-
Mata	0	18	-	0,00	0,00	-
Médio e Baixo Jequitinhonha	0	13	-	0,00	0,00	-
Metropolitano	0	31	-	0,00	5.030,94	-
Mucuri	0	11	-	0,00	0,00	-
Multiterritorial	854	1	0,12	6.500.000,00	25.703,32	0,40
Noroeste	0	2	-	0,00	0,00	-
Norte	0	45	-	0,00	0,00	-
Oeste	0	9	-	0,00	0,00	-
Sudoeste	0	8	-	0,00	0,00	-
Sul	0	14	-	0,00	0,00	-
Triângulo Norte	0	11	-	0,00	0,00	-
Triângulo Sul	0	3	-	0,00	0,00	-
Vale do Aço	0	7	-	0,00	0,00	-
Vale do Rio Doce	0	2	-	0,00	0,00	-
Vertentes	0	18	-	0,00	0,00	-
Total	854	214	25,06	6.500.000,00	30.734,26	0,47

RELATÓRIO INSTITUCIONAL DE MONITORAMENTO
DEMONSTRATIVO DE EXECUÇÃO FÍSICA E FINANCEIRA - JAN A JUN
SAÚDE E PROTEÇÃO SOCIAL

AÇÃO : 4506 - IMPLEMENTAÇÃO DA POLÍTICA DE EDUCAÇÃO NA SAÚDE E VALORIZAÇÃO DOS TRABALHADORES

Ação de Acompanhamento Geral

Produto : PARTICIPANTE CAPACITADO

Unidade de Medida : PARTICIPANTE

DETALHAMENTO DO PRODUTO: O PRODUTO REFERE-SE A TODAS PARTICIPAÇÕES EM AÇÕES EDUCACIONAIS, INDEPENDENTE SE REALIZADAS POR UM(A) MESMO(A) TRABALHADOR(A). ASSIM, SE UMA PESSOA PARTICIPAR TRÊS VEZES EM CURSOS DIFERENTES EM UM ANO, ELA SERÁ CONSIDERADA TRÊS VEZES - 03 PARTICIPANTES. PARA FINS DE CÁLCULO DO PRODUTO, AS AÇÕES DEVEM ATENDER AOS SEGUINTES REQUISITOS: - DEMANDA INDIVIDUALIZADA, TAIS COMO PARTICIPAÇÃO EM SEMINÁRIOS, CONGRESSOS, EVENTO DE CARÁTER EDUCACIONAL, CURSOS DE CURTA DURAÇÃO, DE APERFEIÇOAMENTO E DE PÓS-GRADUAÇÃO; E DEMANDA DE AÇÕES EDUCACIONAIS CLASSIFICADAS COMO "DEMANDA COLETIVA" DA SES/MG - QUE PODEM VIR A SER ATENDIDAS POR MEIO DE ESTRUTURAÇÃO DE TURMAS ESPECÍFICAS (IN COMPANY), ADQUIRIDAS NO MERCADO DE FORMA INDIVIDUALIZADA OU DESENVOLVIDA DIRETAMENTE PELA SES/MG, INCLUSIVE NA MODALIDADE À DISTÂNCIA. OBS.: NÃO SERÁ CONSIDERADA PARA FINS DE CÁLCULO DO PRODUTO, A PARTICIPAÇÃO EM CURSOS DISPONIBILIZADAS PELA SECRETARIA DE PLANEJAMENTO E GESTÃO/SEPLAG.

PÚBLICO ALVO: TRABALHADORES DO SISTEMA ÚNICO DE SAÚDE

FINALIDADE: FOMENTAR/IMPLEMENTAR AÇÕES DE EDUCAÇÃO PERMANENTE; VALORIZAÇÃO DA TRABALHADORA E DO TRABALHADOR DE ACORDO COM A POLÍTICA DE GESTÃO DO TRABALHO E EDUCAÇÃO NA SAÚDE; PROMOÇÃO DE ESPAÇOS DE INTEGRAÇÃO ENSINO-SERVIÇO NO ÂMBITO DA SES-MG, VISANDO VIABILIZAR O PROCESSO DE ENSINO-APRENDIZAGEM, BEM COMO TRANSFORMAR AS PRÁTICAS E QUALIFICAR O CUIDADO À SAÚDE OFERTADO À POPULAÇÃO.

Territórios	Físico			Orçamentário		
	Programado PPAG	Executado Jan/Jun	%	Programado PPAG	Executado Jan/Jun	%
Caparaó	0	0	-	0,00	440,00	-
Mata	0	0	-	0,00	2.294,35	-
Médio e Baixo Jequitinhonha	0	0	-	0,00	872,22	-
Metropolitano	0	674	-	0,00	730.893,28	-
Multiterritorial	10	0	0,00	9.282.454,00	993.906,84	10,71
Noroeste	0	0	-	0,00	209,67	-
Norte	0	0	-	0,00	690,80	-
Sudoeste	0	0	-	0,00	111,55	-
Sul	0	0	-	0,00	169,56	-
Vale do Aço	0	0	-	0,00	211,60	-
Vertentes	0	0	-	0,00	201,88	-
Total	10	674	6.740,00	9.282.454,00	1.730.001,75	18,64

AÇÃO : 4573 - DESENVOLVIMENTO E APOIO ÀS AÇÕES DE SAÚDE

Ação de Acompanhamento Geral

Produto : MUNICÍPIO BENEFICIADO

Unidade de Medida : MUNICÍPIO

DETALHAMENTO DO PRODUTO: É O MUNICÍPIO BENEFICIADO POR MEIO DE CELEBRAÇÃO DE INSTRUMENTO FORMAL PARA REPASSE DE RECURSOS FINANCEIROS OU POR AQUISIÇÃO DE BENS E SERVIÇOS.

PÚBLICO ALVO: POPULAÇÃO MINEIRA

FINALIDADE: DESENVOLVER AÇÕES DE PROMOÇÃO E MELHORIA DAS INFRAESTRUTURAS DE SAÚDE NO ÂMBITO DOS MUNICÍPIOS VISANDO A AMPLIAR O ACESSO DA POPULAÇÃO A UMA ASSISTÊNCIA À SAÚDE DE QUALIDADE.

Territórios	Físico			Orçamentário		
	Programado PPAG	Executado Jan/Jun	%	Programado PPAG	Executado Jan/Jun	%
Alto Jequitinhonha	0	0	-	0,00	38.000,00	-
Caparaó	0	0	-	0,00	57.540,20	-
Mata	0	0	-	0,00	4.826,90	-
Médio e Baixo Jequitinhonha	0	0	-	1.000.000,00	0,00	0,00
Metropolitano	0	0	-	0,00	38.487,50	-
Multiterritorial	100	0	0,00	34.800.000,00	0,00	0,00
Noroeste	0	0	-	0,00	27.000,00	-
Norte	0	0	-	0,00	3.374,31	-
Oeste	0	0	-	0,00	28.962,50	-
Sul	0	0	-	200.000,00	0,00	0,00
Triângulo Norte	0	0	-	1.000,00	0,00	0,00
Triângulo Sul	0	0	-	0,00	5.887,50	-
Total	100	0	0,00	36.001.000,00	204.078,91	0,57

RELATÓRIO INSTITUCIONAL DE MONITORAMENTO
DEMONSTRATIVO DE EXECUÇÃO FÍSICA E FINANCEIRA - JAN A JUN
SAÚDE E PROTEÇÃO SOCIAL

AÇÃO : 4699 - IMPLANTAÇÃO DE SISTEMA INTEGRADO DE INFORMAÇÕES EM SAÚDE

Ação de Acompanhamento Geral

Ação com meta física não cumulativa

Produto : MUNICÍPIO BENEFICIADO

Unidade de Medida : MUNICÍPIO

DETALHAMENTO DO PRODUTO: MUNICÍPIOS EQUIPADOS COM COMPUTADOR COM ACESSO A INTERNET PARA REALIZAÇÃO DE TELECONSULTORIA E EMISSÃO DE LAUDO A DISTÂNCIA EM AO MENOS UM PONTO DE ATENÇÃO A SAÚDE.

PÚBLICO ALVO: PROFISSIONAIS, GESTORES E USUÁRIOS DO SISTEMA ÚNICO DE SAÚDE

FINALIDADE: IMPLANTAR E MANTER SERVIÇO DE INFORMAÇÃO ELETRÔNICA EM SAÚDE NO ESTADO DE MINAS GERAIS VISANDO FORTALECER AS AÇÕES DE INTEGRAÇÃO DA INFORMAÇÃO, DE APOIO À DECISÃO E DE CONTINUIDADE DO CUIDADO.

Territórios	Físico			Orçamentário		
	Programado PPAG	Executado Jan/Jun	%	Programado PPAG	Executado Jan/Jun	%
Alto Jequitinhonha	24	3	12,50	0,00	0,00	-
Caparaó	54	50	92,59	0,00	0,00	-
Central	17	12	70,59	0,00	0,00	-
Mata	91	84	92,31	0,00	0,00	-
Médio e Baixo Jequitinhonha	35	25	71,43	0,00	0,00	-
Metropolitano	76	41	53,95	0,00	785.982,00	-
Mucuri	29	20	68,97	0,00	0,00	-
Multiterritorial	0	0	-	34.300.084,00	0,00	0,00
Noroeste	30	23	76,67	0,00	0,00	-
Norte	86	70	81,40	0,00	0,00	-
Oeste	52	45	86,54	0,00	0,00	-
Sudoeste	32	30	93,75	0,00	0,00	-
Sul	114	100	87,72	0,00	0,00	-
Triângulo Norte	30	26	86,67	0,00	0,00	-
Triângulo Sul	25	22	88,00	0,00	0,00	-
Vale do Aço	34	27	79,41	0,00	0,00	-
Vale do Rio Doce	54	50	92,59	0,00	0,00	-
Vertentes	50	33	66,00	0,00	0,00	-
Total	833	661	79,35	34.300.084,00	785.982,00	2,29

RELATÓRIO INSTITUCIONAL DE MONITORAMENTO
DEMONSTRATIVO DE EXECUÇÃO FÍSICA E FINANCEIRA - JAN A JUN
SAÚDE E PROTEÇÃO SOCIAL

PROGRAMA : 183 - REGULAÇÃO

Programa Unissetorial

UNIDADE RESPONSÁVEL : 4291 - FUNDO ESTADUAL DE SAÚDE

OBJETIVO DO PROGRAMA : PROMOVER A REGULAÇÃO DO ACESSO À ASSISTÊNCIA EM SAÚDE, EM CO-GESTÃO COM MUNICÍPIOS PÓLOS. AVANÇAR EM MODELO DE REGULAÇÃO ASSISTENCIAL ATRAVÉS DO PLANO DIRETOR DE REGIONALIZAÇÃO (PDR), DA FORMALIZAÇÃO E QUALIFICAÇÃO DOS CONTRATOS E DA QUALIFICAÇÃO DA PROGRAMAÇÃO ASSISTENCIAL.

Territórios	Orçamentário		
	Programado PPAG	Executado Jan/Jun	%
Alto Jequitinhonha	55.839.687,00	22.859.494,17	40,94
Caparaó	19.663.790,00	9.072.572,32	46,14
Central	6.171.202,00	2.968.430,86	48,10
Mata	214.858.128,00	59.157.219,99	27,53
Médio e Baixo Jequitinhonha	22.752.333,00	6.415.633,06	28,20
Metropolitano	117.145.942,00	72.497.842,22	61,89
Mucuri	28.719.950,00	3.097.523,71	10,79
Multiterritorial	92.599.543,00	14.970.849,65	16,17
Noroeste	14.942.959,00	9.199.379,31	61,56
Norte	61.382.345,00	60.284.269,39	98,21
Oeste	48.554.315,00	17.029.728,67	35,07
Sudoeste	83.656.793,00	31.985.569,47	38,23
Sul	145.715.564,00	78.634.861,67	53,96
Triângulo Norte	11.147.555,00	30.954.018,09	277,68
Triângulo Sul	21.463.358,00	14.503.059,76	67,57
Vale do Aço	35.617.444,00	10.980.351,51	30,83
Vale do Rio Doce	34.173.776,00	9.943.324,58	29,10
Vertentes	28.972.719,00	8.413.296,22	29,04
Total	1.043.377.403,00	462.967.424,65	44,37

AÇÕES DO PROGRAMA POR UNIDADE ORÇAMENTÁRIA

4291 - FUNDO ESTADUAL DE SAÚDE

AÇÃO : 4487 - GESTÃO DAS CENTRAIS E DOS SISTEMAS DE REGULAÇÃO ASSISTENCIAL

Ação de Acompanhamento Geral

Ação com meta física não cumulativa

Produto : CENTRAL DE REGULAÇÃO MANTIDA

Unidade de Medida : UNIDADE

DETALHAMENTO DO PRODUTO: CENTRAL DE REGULAÇÃO CONSTITUÍDA COM SERVIDORES DA SES E DOS MUNICÍPIO-SEDE DE PÓLO-MACRO (INCLUINDO OS MÉDICOS REGULADORES E OS GESTORES DE CONTRATO), COMPARTILHANDO PROTOCOLOS E FLUXOS DE REGULAÇÃO, ALÉM DA NEGOCIAÇÃO DIRETA E GESTÃO DOS CONTRATOS COM PRESTADORES

PÚBLICO ALVO: POPULAÇÃO MINEIRA

FINALIDADE: REGULAR O ACESSO DA POPULAÇÃO REFERENCIADA GARANTINDO AS INTERNAÇÕES HOSPITALARES NA REDE DO SISTEMA ÚNICO DE SAÚDE (SUS/MG), COM DEMOCRATIZAÇÃO E DIVULGAÇÃO DO QUE SIGNIFICA O SUS FÁCIL ENQUANTO SISTEMA DISPONIBILIZADO NO ESTADO, E APROXIMANDO O CIDADÃO NA ATENÇÃO MAIS PRÓXIMA DE SUA RESIDÊNCIA, ASSEGURANDO OS PRINCÍPIOS DE EQUIDADE E INTEGRALIDADE NA ASSISTÊNCIA.

Territórios	Físico			Orçamentário		
	Programado PPAG	Executado Jan/Jun	%	Programado PPAG	Executado Jan/Jun	%
Alto Jequitinhonha	0	0	-	0,00	300,00	-
Caparaó	1	1	100,00	3.865.255,00	880,00	0,02
Mata	1	1	100,00	3.865.255,00	49.404,82	1,28
Metropolitano	1	1	100,00	3.865.255,00	5.810.765,87	150,33
Mucuri	1	1	100,00	3.865.255,00	0,00	0,00
Multiterritorial	0	0	-	0,00	1.493.165,55	-
Noroeste	1	1	100,00	3.865.255,00	528,09	0,01
Norte	1	1	100,00	3.865.255,00	1.217,76	0,03
Oeste	1	1	100,00	3.865.255,00	6.364,44	0,16
Sul	1	1	100,00	3.865.255,00	4.419,54	0,11
Triângulo Norte	1	1	100,00	3.877.043,00	290.776,60	7,50
Triângulo Sul	1	1	100,00	3.865.255,00	81.493,87	2,11
Vale do Aço	1	1	100,00	3.865.255,00	0,00	0,00
Vale do Rio Doce	1	1	100,00	3.865.255,00	447,75	0,01
Vertentes	1	1	100,00	3.865.255,00	518,14	0,01
Total	13	13	100,00	50.260.103,00	7.740.282,43	15,40

RELATÓRIO INSTITUCIONAL DE MONITORAMENTO
DEMONSTRATIVO DE EXECUÇÃO FÍSICA E FINANCEIRA - JAN A JUN
SAÚDE E PROTEÇÃO SOCIAL

AÇÃO : 4492 - GESTÃO DOS RECURSOS FINANCEIROS E DOS INSTRUMENTOS DE MACRO REGULAÇÃO DA ATENÇÃO AMBULATORIAL E HOSPITALAR

Ação de Acompanhamento Geral

Ação com meta física não cumulativa

Produto : PRESTADOR DE SERVIÇO PÚBLICO DE SAÚDE PAGO

Unidade de Medida : UNIDADE

DETALHAMENTO DO PRODUTO: SERÃO CONSIDERADOS MUNICÍPIOS E PRESTADORES PAGOS PELA REALIZAÇÃO DOS SERVIÇOS AMBULATORIAIS E HOSPITALARES NO ÂMBITO DO SUS

PÚBLICO ALVO: POPULAÇÃO MINEIRA

FINALIDADE: PROMOVER O ACESSO DOS USUÁRIOS DO SISTEMA ÚNICO DE SAÚDE (SUS/MG) AOS PROCEDIMENTOS AMBULATORIAIS E HOSPITALARES POR MEIO DO PAGAMENTO DOS PRESTADORES CONVENIADOS AO SISTEMA ÚNICO DE SAÚDE (SUS).

Territórios	Físico			Orçamentário		
	Programado PPAG	Executado Jan/Jun	%	Programado PPAG	Executado Jan/Jun	%
Alto Jequitinhonha	39	42	107,69	55.839.687,00	22.859.194,17	40,94
Caparaó	64	79	123,44	15.798.535,00	9.071.692,32	57,42
Central	23	30	130,43	6.171.202,00	2.968.430,86	48,10
Mata	170	212	124,71	210.992.873,00	59.107.815,17	28,01
Médio e Baixo Jequitinhonha	42	53	126,19	22.752.333,00	6.415.633,06	28,20
Metropolitano	101	145	143,56	113.280.687,00	66.687.076,35	58,87
Mucuri	29	36	124,14	24.854.695,00	3.097.523,71	12,46
Multiterritorial	104	167	160,58	92.599.543,00	13.477.684,10	14,55
Noroeste	31	45	145,16	11.077.704,00	9.198.851,22	83,04
Norte	91	121	132,97	57.517.090,00	60.283.051,63	104,81
Oeste	79	94	118,99	44.689.060,00	17.023.364,23	38,09
Sudoeste	64	70	109,38	83.656.793,00	31.985.569,47	38,23
Sul	214	265	123,83	141.850.309,00	78.630.442,13	55,43
Triângulo Norte	41	62	151,22	7.270.512,00	30.663.241,49	421,75
Triângulo Sul	27	42	155,56	17.598.103,00	14.421.565,89	81,95
Vale do Aço	44	59	134,09	31.752.189,00	10.980.351,51	34,58
Vale do Rio Doce	49	69	140,82	30.308.521,00	9.942.876,83	32,81
Vertentes	59	64	108,47	25.107.464,00	8.412.778,08	33,51
Total	1.271	1.655	130,21	993.117.300,00	455.227.142,22	45,84

PROGRAMA : 189 - INCENTIVO AO ESPORTE

Programa Unissetorial

UNIDADE RESPONSÁVEL : 1671 - SECRETARIA DE ESTADO DE ESPORTES

OBJETIVO DO PROGRAMA : ESTIMULAR O ESPORTE MINEIRO E A PRÁTICA DE ATIVIDADES FÍSICAS E DE LAZER QUE CONTRIBUAM PARA A QUALIDADE DE VIDA DA POPULAÇÃO, PARA O DESENVOLVIMENTO DE HÁBITOS SAUDÁVEIS E PARA O FORTALECIMENTO DA IMAGEM DE MINAS NO CENÁRIO ESPORTIVO.

Territórios	Orçamentário		
	Programado PPAG	Executado Jan/Jun	%
Caparaó	130.000,00	0,00	0,00
Mata	0,00	0,00	-
Multiterritorial	9.568.946,00	0,00	0,00
Triângulo Norte	0,00	20.314,18	-
Total	9.698.946,00	20.314,18	0,21

AÇÕES DO PROGRAMA POR UNIDADE ORÇAMENTÁRIA

1671 - SECRETARIA DE ESTADO DE ESPORTES

AÇÃO : 4138 - PROMOÇÃO DO ESPORTE INDÍGENA

Ação de Acompanhamento Geral

Produto : EVENTO APOIADO **Unidade de Medida : EVENTO**

DETALHAMENTO DO PRODUTO: JOGOS DOS POVOS INDÍGENAS DE MINAS GERAIS EXECUTADO.

PÚBLICO ALVO: INDÍGENA PARTICIPANTE DOS JOGOS INDÍGENAS DE MINAS GERAIS

FINALIDADE: PROMOVER E FOMENTAR A PRÁTICA ESPORTIVA ENTRE OS POVOS INDÍGENAS DE MINAS GERAIS, INCLUSIVE POR MEIO DAS MODALIDADES ESPORTIVAS TRADICIONAIS, ATRAVÉS DA REALIZAÇÃO DOS JOGOS DOS POVOS INDÍGENAS DE MINAS GERAIS.

Territórios	Físico			Orçamentário		
	Programado PPAG	Executado Jan/Jun	%	Programado PPAG	Executado Jan/Jun	%
Multiterritorial	1	0	0,00	200.000,00	0,00	0,00
Total	1	0	0,00	200.000,00	0,00	0,00

AÇÃO : 4507 - AMPLIAÇÃO E REESTRUTURAÇÃO DE ESPAÇOS ESPORTIVOS

Ações de Acompanhamento Intensivo

Produto : CONVÊNIO/CONTRATO ASSINADO **Unidade de Medida : CONVÊNIO / CONTRATO**

DETALHAMENTO DO PRODUTO: CONVÊNIO/CONTRATO ASSINADO PARA REFORMA, REESTRUTURAÇÃO OU CONSTRUÇÃO DE ESPAÇOS PÚBLICOS VOLTADOS PARA A PRÁTICA DE ATIVIDADES FÍSICAS E DESPORTIVAS.

PÚBLICO ALVO: ATLETAS, PRATICANTES, PROFISSIONAIS, TORCEDORES E INTERESSADOS EM PRATICAR ATIVIDADE FÍSICA OU ESPORTIVA.

FINALIDADE: AMPLIAR A OFERTA DE ESPAÇOS ESPORTIVOS, BUSCANDO PRIORIZAR AQUELES QUE ATENDAM MAIS DE UMA MODALIDADE ESPORTIVA, COM O OBJETIVO DE ESTIMULAR A PRÁTICA DE ATIVIDADE FÍSICA E DE ESPORTES, POR MEIO DE APOIO FINANCEIRO PARA A REFORMA, ESTRUTURAÇÃO E CONSTRUÇÃO DE INSTALAÇÕES ESPORTIVAS E DE LAZER, ASSIM COMO APOIO PARA A AQUISIÇÃO DE EQUIPAMENTOS NECESSÁRIOS PARA A UTILIZAÇÃO DESTES ESPAÇOS.

Territórios	Físico			Orçamentário		
	Programado PPAG	Executado Jan/Jun	%	Programado PPAG	Executado Jan/Jun	%
Caparaó	0	0	-	130.000,00	0,00	0,00
Mata	0	1	-	0,00	0,00	-
Multiterritorial	62	0	0,00	8.585.946,00	0,00	0,00
Triângulo Norte	0	0	-	0,00	20.314,18	-
Total	62	1	1,61	8.715.946,00	20.314,18	0,23

AÇÃO : 4508 - APOIO E REALIZAÇÃO DE EVENTOS ESPORTIVOS

Ação de Acompanhamento Geral

Produto : EVENTO PROMOVIDO/APOIADO **Unidade de Medida : EVENTO**

DETALHAMENTO DO PRODUTO: EVENTO REALIZADO OU APOIADO PELA SEESP POR MEIO DE AJUDA DE CUSTO À SUA REALIZAÇÃO, AUXILIANDO NA AQUISIÇÃO DE MATERIAIS E EQUIPAMENTOS ESPORTIVOS, MEDALHAS, TROFÉUS, INFRAESTRUTURA, DIVULGAÇÃO, ALIMENTAÇÃO, TRANSPORTE E DEMAIS NECESSIDADES RELACIONADAS À EXECUÇÃO DO EVENTO.

PÚBLICO ALVO: ATLETAS, PRATICANTES, PROFISSIONAIS, TORCEDORES E INTERESSADOS EM PRATICAR ATIVIDADE FÍSICA OU ESPORTIVA.

FINALIDADE: PROMOVER E INCENTIVAR EVENTOS ESPORTIVOS A FIM DE FOMENTAR A PRÁTICA DO ESPORTE E DE ATIVIDADES FÍSICAS, CONTRIBUINDO PARA A FORMAÇÃO DESPORTIVA E A ADOÇÃO DE HÁBITOS SAUDÁVEIS POR PARTE DO CIDADÃO E CRIANDO OPORTUNIDADES DE COMPETIÇÃO PARA ATLETAS DE RENDIMENTO

Territórios	Físico			Orçamentário		
	Programado PPAG	Executado Jan/Jun	%	Programado PPAG	Executado Jan/Jun	%
Multiterritorial	1	0	0,00	631.000,00	0,00	0,00
Total	1	0	0,00	631.000,00	0,00	0,00

RELATÓRIO INSTITUCIONAL DE MONITORAMENTO
DEMONSTRATIVO DE EXECUÇÃO FÍSICA E FINANCEIRA - JAN A JUN
SAÚDE E PROTEÇÃO SOCIAL

AÇÃO : 4509 - APOIO AO ATLETA E AO PROFISSIONAL DO ESPORTE

Ação de Acompanhamento Geral

Produto : CONVÊNIO/CONTRATO ASSINADO

Unidade de Medida : CONVÊNIO / CONTRATO

DETALHAMENTO DO PRODUTO: CONVÊNIO/CONTRATO ASSINADO PARA A PARTICIPAÇÃO DE ATLETAS OU EQUIPES EM COMPETIÇÕES ESPORTIVAS, POR MEIO DE AJUDA NO CUSTO DE TRANSPORTE, HOSPEDAGEM, ALIMENTAÇÃO OU OUTRAS DESPESAS ASSOCIADAS À ATIVIDADE ESPORTIVA.

PÚBLICO ALVO: PROFISSIONAIS E PRATICANTES DO ESPORTE

FINALIDADE: APOIAR ATLETAS, PROFISSIONAIS E PRATICANTES DO ESPORTE, DE MODO A CONTRIBUIR PARA A CONTINUIDADE E O DESENVOLVIMENTO DA SUA CARREIRA ESPORTIVA E PROPICIAR A INTERAÇÃO SOCIAL ENTRE OS PRATICANTES E A PROMOÇÃO DO BEM-ESTAR, DA SAÚDE E DA QUALIDADE DE VIDA.

Territórios	Físico			Orçamentário		
	Programado PPAG	Executado Jan/Jun	%	Programado PPAG	Executado Jan/Jun	%
Multiterritorial	1	0	0,00	151.000,00	0,00	0,00
Total	1	0	0,00	151.000,00	0,00	0,00

AÇÃO : 4510 - FOMENTO AO FUTEBOL AMADOR

Ação de Acompanhamento Geral

Produto : PARCERIA FORMALIZADA

Unidade de Medida : PARCERIA

DETALHAMENTO DO PRODUTO: PARCERIA FORMALIZADA COM INSTITUIÇÃO PARA APOIAR A PRÁTICA DO FUTEBOL AMADOR.

PÚBLICO ALVO: ATLETAS E DEMAIS PRATICANTES DE ESPORTE

FINALIDADE: APOIAR A PRÁTICA DE FUTEBOL AMADOR NO ESTADO DE MINAS GERAIS, COM ÊNFASE NA REFORMA, ESTRUTURAÇÃO E MODERNIZAÇÃO DE CAMPOS DE VÁRZEA, COM OBJETIVO DE DISPONIBILIZAR ESPAÇOS ADEQUADOS PARA TREINAMENTO E REALIZAÇÃO DE COMPETIÇÕES, INCREMENTANDO ASSIM O NÚMERO DE PRATICANTES DA MODALIDADE.

Territórios	Físico			Orçamentário		
	Programado PPAG	Executado Jan/Jun	%	Programado PPAG	Executado Jan/Jun	%
Multiterritorial	1	0	0,00	1.000,00	0,00	0,00
Total	1	0	0,00	1.000,00	0,00	0,00

RELATÓRIO INSTITUCIONAL DE MONITORAMENTO
DEMONSTRATIVO DE EXECUÇÃO FÍSICA E FINANCEIRA - JAN A JUN
SAÚDE E PROTEÇÃO SOCIAL

PROGRAMA : 192 - ATENÇÃO PRIMÁRIA À SAÚDE

Programa Unissetorial

UNIDADE RESPONSÁVEL : 4291 - FUNDO ESTADUAL DE SAÚDE

OBJETIVO DO PROGRAMA : A ATENÇÃO PRIMÁRIA SE REFERE A UM CONJUNTO DE AÇÕES, DE CARÁTER INDIVIDUAL E COLETIVO, SITUADAS NO PRIMEIRO NÍVEL DE ATENÇÃO DOS SISTEMAS DE SAÚDE, VOLTADAS PARA A PROMOÇÃO DA SAÚDE, PREVENÇÃO DE AGRAVOS, TRATAMENTO E REABILITAÇÃO (POLÍTICA NACIONAL DE ATENÇÃO BÁSICA, 2006). DESTA FORMA, PRETENDE-SE INVESTIR PRIORITARIAMENTE NA ATENÇÃO PRIMÁRIA À SAÚDE, DE FORMA A CONSOLIDAR ESSE NÍVEL DE ATENÇÃO COMO COORDENADOR DAS REDES DE SAÚDE, UNIVERSALIZANDO A COBERTURA DAS EQUIPES DE ATENÇÃO PRIMÁRIA E AMPLIANDO A SUA RESOLUTIVIDADE, A QUALIDADE DO CUIDADO E A PROMOÇÃO DA SAÚDE.

Territórios	Orçamentário		
	Programado PPAG	Executado Jan/Jun	%
Alto Jequitinhonha	725.946,00	0,00	0,00
Caparaó	1.160.973,00	300,00	0,03
Central	312.000,00	0,00	0,00
Mata	6.554.807,00	688,35	0,01
Médio e Baixo Jequitinhonha	1.148.271,00	455,78	0,04
Metropolitano	11.090.334,00	242.171,24	2,18
Mucuri	1.960.151,00	152.115,60	7,76
Multiterritorial	443.902.118,00	2.690.916,66	0,61
Noroeste	830.633,00	707,75	0,09
Norte	7.486.448,00	2.135,00	0,03
Oeste	2.158.966,00	353,55	0,02
Sudoeste	905.319,00	336,10	0,04
Sul	3.107.486,00	601.156,65	19,35
Triângulo Norte	1.211.436,00	258,55	0,02
Triângulo Sul	1.143.440,00	0,00	0,00
Vale do Aço	1.639.252,00	1.979,95	0,12
Vale do Rio Doce	1.704.595,00	1.006,09	0,06
Vertentes	1.127.776,00	156,46	0,01
Total	488.169.951,00	3.694.737,73	0,76

AÇÕES DO PROGRAMA POR UNIDADE ORÇAMENTÁRIA

4291 - FUNDO ESTADUAL DE SAÚDE

AÇÃO : 4015 - ATENÇÃO À SAÚDE DAS COMUNIDADES INDÍGENAS E QUILOMBOLAS

Ação de Acompanhamento Geral

Produto : MUNICÍPIO COM ALDEAMENTO INDÍGENA E/OU COM COMUNIDADE QUILOMBOLA BENEFICIADO

Unidade de Medida : MUNICÍPIO

DETALHAMENTO DO PRODUTO: O PRODUTO SERÁ A CONTABILIZAÇÃO DOS MUNICÍPIOS QUE POSSUEM ALDEAMENTO INDÍGENA E, POR SUA VEZ, SÃO ATENDIDOS PELAS RESOLUÇÕES ESTADUAIS QUE ATENDEM OS INDÍGENAS DE MINAS GERAIS.

PÚBLICO ALVO: População indígena e quilombola

FINALIDADE: IMPLEMENTAR A POLÍTICA ESTADUAL DE ATENÇÃO À SAÚDE INDÍGENA E QUILOMBOLA.

Territórios	Físico			Orçamentário		
	Programado PPAG	Executado Jan/Jun	%	Programado PPAG	Executado Jan/Jun	%
Médio e Baixo Jequitinhonha	2	0	0,00	181.698,00	0,00	0,00
Metropolitano	1	0	0,00	242.264,00	16.121,78	6,65
Mucuri	5	0	0,00	1.090.188,00	1.223,10	0,11
Multiterritorial	0	0	-	300.000,00	0,00	0,00
Norte	3	0	0,00	726.792,00	1.373,10	0,19
Oeste	2	0	0,00	181.698,00	353,55	0,19
Sul	1	0	0,00	181.698,00	0,00	0,00
Vale do Aço	1	0	0,00	181.700,00	1.611,55	0,89
Vale do Rio Doce	2	0	0,00	423.962,00	641,55	0,15
Total	17	0	0,00	3.510.000,00	21.324,63	0,61

RELATÓRIO INSTITUCIONAL DE MONITORAMENTO
DEMONSTRATIVO DE EXECUÇÃO FÍSICA E FINANCEIRA - JAN A JUN
SAÚDE E PROTEÇÃO SOCIAL

AÇÃO : 4527 - FORTALECIMENTO DA ATENÇÃO PRIMÁRIA À SAÚDE

Ações de Acompanhamento Intensivo

Ação com meta física não cumulativa

Produto : EQUIPE DE ESF MANTIDA

Unidade de Medida : EQUIPE

DETALHAMENTO DO PRODUTO: EQUIPE MÍNIMA DE ESTRATÉGIA SAÚDE DA FAMÍLIA (ESF) EM FUNCIONAMENTO APURADA PELO DEPARTAMENTO DE ATENÇÃO BÁSICA (DAB/MS) E CONTEMPLADA COM INCENTIVO ESTADUAL PARA MANUTENÇÃO DAS AÇÕES E SERVIÇOS DE ATENÇÃO PRIMÁRIA.

PÚBLICO ALVO: POPULAÇÃO MINEIRA

FINALIDADE: FORTALECIMENTO DA ESTRUTURAÇÃO E DA ORGANIZAÇÃO DA ATENÇÃO PRIMÁRIA NOS MUNICÍPIOS NA TENTATIVA DE UNIVERSALIZAR O ACESSO, MELHORAR OS PROCESSOS DE TRABALHO E INCREMENTAR QUALITATIVA E QUANTITATIVAMENTE SUA INFRAESTRUTURA.

Territórios	Físico			Orçamentário		
	Programado PPAG	Executado Jan/Jun	%	Programado PPAG	Executado Jan/Jun	%
Alto Jequitinhonha	0	105	-	0,00	0,00	-
Caparaó	0	233	-	0,00	0,00	-
Central	0	72	-	0,00	0,00	-
Mata	0	422	-	0,00	596,55	-
Médio e Baixo Jequitinhonha	0	172	-	0,00	0,00	-
Metropolitano	0	1.323	-	0,00	202.092,45	-
Mucuri	0	135	-	0,00	150.892,50	-
Multiterritorial	5.066	0	0,00	414.003.582,00	2.563.150,87	0,62
Noroeste	0	178	-	0,00	0,00	-
Norte	0	596	-	0,00	0,00	-
Oeste	0	332	-	0,00	0,00	-
Sudoeste	0	151	-	0,00	0,00	-
Sul	0	486	-	0,00	600.000,00	-
Triângulo Norte	0	209	-	0,00	0,00	-
Triângulo Sul	0	124	-	0,00	0,00	-
Vale do Aço	0	197	-	0,00	0,00	-
Vale do Rio Doce	0	222	-	0,00	0,00	-
Vertentes	0	198	-	0,00	0,00	-
Total	5.066	5.155	101,76	414.003.582,00	3.516.732,37	0,85

RELATÓRIO INSTITUCIONAL DE MONITORAMENTO
DEMONSTRATIVO DE EXECUÇÃO FÍSICA E FINANCEIRA - JAN A JUN
SAÚDE E PROTEÇÃO SOCIAL

AÇÃO : 4531 - APOIO AO DESENVOLVIMENTO DA ATENÇÃO PRIMÁRIA INTEGRAL E RESOLUTIVA

Ação de Acompanhamento Geral

Ação com meta física não cumulativa

Produto : UNIDADE MANTIDA **Unidade de Medida : UNIDADE**

DETALHAMENTO DO PRODUTO: NÚMERO DE UNIDADES DE CENTRO MAIS VIDA SOMADO AO NÚMERO DE CENTRO DE ESPECIALIDADES ODONTOLÓGICAS EXISTENTES EM MINAS GERAIS.

PÚBLICO ALVO: POPULAÇÃO MINEIRA

FINALIDADE: GARANTIA DE ATENÇÃO INTEGRAL E RESOLUTIVA À SAÚDE DOS CIDADÃOS.

Territórios	Físico			Orçamentário		
	Programado PPAG	Executado Jan/Jun	%	Programado PPAG	Executado Jan/Jun	%
Alto Jequitinhonha	2	1	50,00	217.146,00	0,00	0,00
Caparaó	1	0	0,00	108.573,00	300,00	0,28
Mata	15	4	26,67	5.009.207,00	91,80	0,00
Médio e Baixo Jequitinhonha	1	0	0,00	108.573,00	455,78	0,42
Metropolitano	21	10	47,62	6.604.870,00	23.957,01	0,36
Mucuri	2	2	100,00	217.163,00	0,00	0,00
Multiterritorial	0	0	-	27.773.336,00	1.656,77	0,01
Noroeste	3	1	33,33	271.433,00	707,75	0,26
Norte	14	10	71,43	4.108.856,00	761,90	0,02
Oeste	7	7	100,00	732.868,00	0,00	0,00
Sudoeste	3	3	100,00	325.719,00	336,10	0,10
Sul	10	9	90,00	1.058.588,00	1.156,65	0,11
Triângulo Norte	5	5	100,00	461.436,00	258,55	0,06
Triângulo Sul	7	6	85,71	651.440,00	0,00	0,00
Vale do Aço	5	2	40,00	597.152,00	368,40	0,06
Vale do Rio Doce	2	2	100,00	271.433,00	364,54	0,13
Vertentes	3	2	66,67	298.576,00	156,46	0,05
Total	101	64	63,37	48.816.369,00	30.571,71	0,06

RELATÓRIO INSTITUCIONAL DE MONITORAMENTO
DEMONSTRATIVO DE EXECUÇÃO FÍSICA E FINANCEIRA - JAN A JUN
SAÚDE E PROTEÇÃO SOCIAL

AÇÃO : 4532 - IMPLEMENTAÇÃO DA POLÍTICA ESTADUAL DE PROMOÇÃO DA SAÚDE

Ação de Acompanhamento Geral

Ação com meta física não cumulativa

Produto : MUNICÍPIO BENEFICIADO

Unidade de Medida : MUNICÍPIO

DETALHAMENTO DO PRODUTO: MUNICÍPIOS BENEFICIADOS COM RECURSOS DE PELO MENOS UMA AÇÃO DE PROMOÇÃO DA SAÚDE.

PÚBLICO ALVO: POPULAÇÃO MINEIRA

FINALIDADE: IMPLEMENTAR A POLÍTICA ESTADUAL DE PROMOÇÃO DA SAÚDE NO ESTADO.

Territórios	Físico			Orçamentário		
	Programado PPAG	Executado Jan/Jun	%	Programado PPAG	Executado Jan/Jun	%
Alto Jequitinhonha	23	0	0,00	508.800,00	0,00	0,00
Caparaó	55	0	0,00	1.052.400,00	0,00	0,00
Central	17	0	0,00	312.000,00	0,00	0,00
Mata	93	0	0,00	1.545.600,00	0,00	0,00
Médio e Baixo Jequitinhonha	35	0	0,00	858.000,00	0,00	0,00
Metropolitano	78	0	0,00	4.243.200,00	0,00	0,00
Mucuri	29	0	0,00	652.800,00	0,00	0,00
Multiterritorial	4	0	0,00	1.825.200,00	126.109,02	6,91
Noroeste	28	0	0,00	559.200,00	0,00	0,00
Norte	86	0	0,00	2.650.800,00	0,00	0,00
Oeste	54	0	0,00	1.244.400,00	0,00	0,00
Sudoeste	34	0	0,00	579.600,00	0,00	0,00
Sul	116	0	0,00	1.867.200,00	0,00	0,00
Triângulo Norte	30	0	0,00	750.000,00	0,00	0,00
Triângulo Sul	27	0	0,00	492.000,00	0,00	0,00
Vale do Aço	34	0	0,00	860.400,00	0,00	0,00
Vale do Rio Doce	55	0	0,00	1.009.200,00	0,00	0,00
Vertentes	50	0	0,00	829.200,00	0,00	0,00
Total	848	0	0,00	21.840.000,00	126.109,02	0,58

PROGRAMA : 220 - INCLUSÃO SOCIAL DE JOVENS EM SITUAÇÃO DE VULNERABILIDADE SOCIAL

Programa Unissetorial

UNIDADE RESPONSÁVEL : 1481 - SECRETARIA DE ESTADO DE TRABALHO E DESENVOLVIMENTO SOCIAL

OBJETIVO DO PROGRAMA : CONTRIBUIR PARA A EMANCIPAÇÃO, A AUTONOMIA E A INCLUSÃO SOCIAL DE ADOLESCENTES E JOVENS EM SITUAÇÃO DE VULNERABILIDADE SOCIAL

Territórios	Orçamentário		
	Programado PPAG	Executado Jan/Jun	%
Metropolitano	591.900,00	123.939,45	20,94
Multiterritorial	810.100,00	154.568,70	19,08
Sudoeste	0,00	9.590,41	-
Total	1.402.000,00	288.098,56	20,55

AÇÕES DO PROGRAMA POR UNIDADE ORÇAMENTÁRIA

1481 - SECRETARIA DE ESTADO DE TRABALHO E DESENVOLVIMENTO SOCIAL

AÇÃO : 4684 - FOMENTO DE AÇÕES EM TERRITÓRIOS INTRAURBANOS

Ação de Acompanhamento Geral

Ação com meta física não cumulativa

Produto : REGIÃO INTRAURBANA ATENDIDA

Unidade de Medida : REGIÃO INTRAURBANA

DETALHAMENTO DO PRODUTO: REGIÃO INTRAURBANA CONTEMPLADA COM NOVAS AÇÕES E SERVIÇOS PARA JOVENS EM SITUAÇÃO DE VULNERABILIDADE SOCIAL

PÚBLICO ALVO: JOVENS DE 15 A 29 ANOS EM SITUAÇÃO DE VULNERABILIDADE SOCIAL

FINALIDADE: PROMOVER O ACESSO DE ADOLESCENTES E JOVENS EM SITUAÇÃO DE VULNERABILIDADE SOCIAL ÀS POLÍTICAS DE ASSISTÊNCIA SOCIAL, EDUCAÇÃO, SAÚDE, LAZER E CULTURA, POR MEIO DO DESENVOLVIMENTO DE AÇÕES INTERSETORIAIS QUE RESPEITEM ÀS ESPECIFICIDADES DOS TERRITÓRIOS INTRAMUNICIPAIS ONDE HÁ CONCENTRAÇÃO DE HOMICÍDIOS DE JOVENS.

Territórios	Físico			Orçamentário		
	Programado PPAG	Executado Jan/Jun	%	Programado PPAG	Executado Jan/Jun	%
Metropolitano	9	9	100,00	591.900,00	123.939,45	20,94
Multiterritorial	0	0	-	810.100,00	154.568,70	19,08
Sudoeste	1	1	100,00	0,00	9.590,41	-
Total	10	10	100,00	1.402.000,00	288.098,56	20,55

SEGURANÇA PÚBLICA

RELATÓRIO INSTITUCIONAL DE MONITORAMENTO
DEMONSTRATIVO DE EXECUÇÃO FÍSICA E FINANCEIRA - JAN A JUN
SEGURANÇA PÚBLICA

PROGRAMA : 001 - ASSISTÊNCIA À SAÚDE DOS SEGURADOS E DOS SEUS DEPENDENTES

Programa Unissetorial

UNIDADE RESPONSÁVEL : 2121 - INSTITUTO DE PREVIDÊNCIA DOS SERVIDORES MILITARES DO ESTADO DE MINAS GERAIS

OBJETIVO DO PROGRAMA : DESENVOLVER E APRIMORAR A GESTÃO DA ÁREA DE SAÚDE, NO ÂMBITO DO IPSM, POR MEIO DE INSTRUMENTOS, FERRAMENTAS E AÇÕES CONTÍNUAS E INOVADORAS QUE POSSIBILITEM OFERTAR SERVIÇOS DE ASSISTÊNCIA BÁSICA À SAÚDE EM CONSONÂNCIA COM AS DIRETRIZES DEFINIDAS PELA LEGISLAÇÃO VIGENTE.

Territórios	Orçamentário		
	Programado PPAG	Executado Jan/Jun	%
Alto Jequitinhonha	3.816.809,00	985.101,46	25,81
Caparaó	7.451.926,00	2.176.594,20	29,21
Central	3.990.348,00	1.523.989,56	38,19
Mata	66.288.988,00	15.728.755,40	23,73
Médio e Baixo Jequitinhonha	863.799,00	249.227,00	28,85
Metropolitano	394.728.159,00	91.131.922,52	23,09
Mucuri	8.928.652,00	2.219.632,24	24,86
Multiterritorial	0,00	1.730.579,58	-
Noroeste	14.092.594,00	3.600.482,01	25,55
Norte	34.304.808,00	9.755.157,03	28,44
Oeste	25.030.288,00	6.958.026,65	27,80
Sudoeste	9.639.351,00	2.828.565,39	29,34
Sul	37.722.725,00	10.416.097,19	27,61
Triângulo Norte	33.682.330,00	9.659.828,18	28,68
Triângulo Sul	26.200.561,00	5.975.372,36	22,81
Vale do Aço	18.921.348,00	5.115.084,52	27,03
Vale do Rio Doce	27.106.284,00	6.922.537,59	25,54
Vertentes	24.691.094,00	6.109.864,37	24,75
Total	737.460.064,00	183.086.817,25	24,83

AÇÕES DO PROGRAMA POR UNIDADE ORÇAMENTÁRIA

2121 - INSTITUTO DE PREVIDÊNCIA DOS SERVIDORES MILITARES DO ESTADO DE MINAS GERAIS

AÇÃO : 2024 - MANUTENÇÃO DOS SISTEMAS DE TECNOLOGIA DA INFORMAÇÃO

Ação de Acompanhamento Geral

Ação com meta física não cumulativa

Produto : SERVIÇO DISPONIBILIZADO

Unidade de Medida : UNIDADE

DETALHAMENTO DO PRODUTO: COMPREENDE AS DESPESAS COM AQUISIÇÃO DE SUPRIMENTOS E EQUIPAMENTOS, MANUTENÇÃO, LOCAÇÃO E CONTRATAÇÃO DE SERVIÇOS AFETOS À ÁREA DE TECNOLOGIA DA INFORMAÇÃO.

PÚBLICO ALVO: SEGURADOS DO IPSM, DE ACORDO COM O ART. 3º DA LEI Nº 10.366, DE 28 DE DEZEMBRO DE 1990, E SEUS PENSIONISTAS, OBSERVADOS OS REQUISITOS ESTABELECIDOS NA LEI Nº 17.949, DE 22 DE DEZEMBRO DE 2008 E NO DECRETO Nº 45.078, DE 02 DE ABRIL DE 2009

FINALIDADE: PROPORCIONAR SERVIÇOS DE APOIO À GESTÃO DE TECNOLOGIAS DA INFORMAÇÃO LIGADOS ÀS ATIVIDADES INSTITUCIONAIS, COM A FINALIDADE DE MANTER A QUALIDADE DA OFERTA DE SERVIÇOS QUE SÃO PRESTADOS AOS SEGURADOS E AOS SEUS DEPENDENTES, À PRÓPRIA ADMINISTRAÇÃO PÚBLICA OU A TERCEIROS INTERESSADOS DE ACORDO COM A POLÍTICA DE TECNOLOGIA DA INFORMAÇÃO E COMUNICAÇÃO DO GOVERNO DO ESTADO DE MINAS GERAIS.

Territórios	Físico			Orçamentário		
	Programado PPAG	Executado Jan/Jun	%	Programado PPAG	Executado Jan/Jun	%
Metropolitano	1	1	100,00	13.000.000,00	2.455.174,24	18,89
Total	1	1	100,00	13.000.000,00	2.455.174,24	18,89

RELATÓRIO INSTITUCIONAL DE MONITORAMENTO
DEMONSTRATIVO DE EXECUÇÃO FÍSICA E FINANCEIRA - JAN A JUN
SEGURANÇA PÚBLICA

AÇÃO : 4001 - ASSISTÊNCIA MÉDICO-HOSPITALAR AOS SEGURADOS MILITARES E A SEUS DEPENDENTES

Ação de Acompanhamento Geral

Produto : ATENDIMENTO MÉDICO REALIZADO

Unidade de Medida : ATENDIMENTO

DETALHAMENTO DO PRODUTO: A ASSISTÊNCIA MÉDICO-HOSPITALAR É PRESTADA AOS BENEFICIÁRIOS NA REDE ORGÂNICA OU NAS REDES CONTRATADAS ATRAVÉS DE CONVÊNIOS OU CREDENCIAMENTOS.

PÚBLICO ALVO: SEGURADOS DO IPSM, DE ACORDO COM O ART. 3º DA LEI Nº 10.366, DE 28 DE DEZEMBRO DE 1990, E SEUS PENSIONISTAS, OBSERVADOS OS REQUISITOS ESTABELECIDOS NA LEI Nº 17.949, DE 22 DE DEZEMBRO DE 2008 E NO DECRETO Nº 45.078, DE 02 DE ABRIL DE 2009

FINALIDADE: PRESTAR ASSISTÊNCIA MÉDICO-HOSPITALAR, FARMACÉUTICA, PSICOLÓGICA, FISIOTERÁPICA, LABORATORIAL, ENTRE OUTRAS VISANDO À PREVENÇÃO DE DOENÇAS E À RECUPERAÇÃO DA SAÚDE DOS SEGURADOS E SEUS DEPENDENTES POR MEIO DE CONVÊNIOS E CREDENCIAMENTOS, DE ACORDO COM A LEGISLAÇÃO EM VIGOR.

Territórios	Físico			Orçamentário		
	Programado PPAG	Executado Jan/Jun	%	Programado PPAG	Executado Jan/Jun	%
Alto Jequitinhonha	39.233	20.563	52,41	3.285.142,00	796.665,11	24,25
Caparaó	71.539	38.893	54,37	6.631.495,00	1.891.716,63	28,53
Central	38.344	22.006	57,39	3.491.693,00	1.379.068,15	39,50
Mata	474.820	188.395	39,68	61.978.157,00	14.522.970,42	23,43
Médio e Baixo Jequitinhonha	13.454	6.380	47,42	698.044,00	212.886,80	30,50
Metropolitano	2.356.217	1.101.225	46,74	358.052.732,00	83.495.509,38	23,32
Mucuri	81.063	42.266	52,14	7.264.926,00	1.832.434,17	25,22
Multiterritorial	0	1.152	-	0,00	1.412.022,37	-
Noroeste	119.622	61.065	51,05	12.710.956,00	3.157.234,66	24,84
Norte	275.400	132.253	48,02	31.668.283,00	9.007.147,40	28,44
Oeste	224.083	115.048	51,34	22.392.121,00	6.201.696,20	27,70
Sudoeste	75.821	36.097	47,61	8.698.911,00	2.532.440,29	29,11
Sul	321.758	151.174	46,98	34.326.886,00	9.395.562,24	27,37
Triângulo Norte	235.265	115.789	49,22	30.460.811,00	8.653.324,14	28,41
Triângulo Sul	164.101	74.258	45,25	24.150.649,00	5.346.339,71	22,14
Vale do Aço	126.024	66.013	52,38	16.978.035,00	4.482.701,29	26,40
Vale do Rio Doce	207.280	105.308	50,80	24.324.396,00	6.065.346,51	24,94
Vertentes	176.287	91.311	51,80	22.335.827,00	5.352.946,36	23,97
Total	5.000.311	2.369.196	47,38	669.449.064,00	165.738.011,83	24,76

RELATÓRIO INSTITUCIONAL DE MONITORAMENTO
DEMONSTRATIVO DE EXECUÇÃO FÍSICA E FINANCEIRA - JAN A JUN
SEGURANÇA PÚBLICA

AÇÃO : 4008 - ASSISTÊNCIA ODONTOLÓGICA AOS SEGURADOS MILITARES E A SEUS DEPENDENTES

Ação de Acompanhamento Geral

Produto : ATENDIMENTO ODONTOLÓGICO REALIZADO

Unidade de Medida : ATENDIMENTO

DETALHAMENTO DO PRODUTO: ASSISTÊNCIA ODONTOLÓGICA PRESTADA AOS SEGURADOS E SEUS DEPENDENTES.

PÚBLICO ALVO: SEGURADOS DO IPSM, DE ACORDO COM O ART. 3º DA LEI Nº 10.366, DE 28 DE DEZEMBRO DE 1990, E SEUS PENSIONISTAS, OBSERVADOS OS REQUISITOS ESTABELECIDOS NA LEI Nº 17.949, DE 22 DE DEZEMBRO DE 2008 E NO DECRETO Nº 45.078, DE 02 DE ABRIL DE 2009

FINALIDADE: PRESTAR ASSISTÊNCIA ODONTOLÓGICA VISANDO À PREVENÇÃO DE DOENÇAS E À RECUPERAÇÃO DA SAÚDE DOS SEGURADOS E SEUS DEPENDENTES POR MEIO DE CONVÊNIOS E CREDENCIAMENTOS, DE ACORDO COM A LEGISLAÇÃO EM VIGOR.

Territórios	Físico			Orçamentário		
	Programado PPAG	Executado Jan/Jun	%	Programado PPAG	Executado Jan/Jun	%
Alto Jequitinhonha	6.612	4.184	63,28	531.667,00	188.436,35	35,44
Caparaó	12.972	6.725	51,84	820.431,00	284.877,57	34,72
Central	6.471	4.188	64,72	498.655,00	144.921,41	29,06
Mata	42.756	24.119	56,41	4.310.831,00	1.205.784,98	27,97
Médio e Baixo Jequitinhonha	1.816	571	31,44	165.755,00	36.340,20	21,92
Metropolitano	360.893	181.207	50,21	23.675.427,00	5.181.238,90	21,88
Mucuri	15.133	5.163	34,12	1.663.726,00	387.198,07	23,27
Multiterritorial	0	386	-	0,00	318.557,21	-
Noroeste	16.010	8.054	50,31	1.381.638,00	443.247,35	32,08
Norte	30.205	13.508	44,72	2.636.525,00	748.009,63	28,37
Oeste	30.056	13.327	44,34	2.638.167,00	756.330,45	28,67
Sudoeste	9.875	4.191	42,44	940.440,00	296.125,10	31,49
Sul	36.904	16.575	44,91	3.395.839,00	1.020.534,95	30,05
Triângulo Norte	41.079	25.610	62,34	3.221.519,00	1.006.504,04	31,24
Triângulo Sul	21.485	9.659	44,96	2.049.912,00	629.032,65	30,69
Vale do Aço	30.806	15.695	50,95	1.943.313,00	632.383,23	32,54
Vale do Rio Doce	31.339	14.325	45,71	2.781.888,00	857.191,08	30,81
Vertentes	35.800	17.769	49,63	2.355.267,00	756.918,01	32,14
Total	730.212	365.256	50,02	55.011.000,00	14.893.631,18	27,07

RELATÓRIO INSTITUCIONAL DE MONITORAMENTO
DEMONSTRATIVO DE EXECUÇÃO FÍSICA E FINANCEIRA - JAN A JUN
SEGURANÇA PÚBLICA

PROGRAMA : 003 - GESTÃO ESTRATÉGICA DA INVESTIGAÇÃO CRIMINAL

Programa Multissetorial

UNIDADE RESPONSÁVEL : 1511 - POLÍCIA CIVIL DO ESTADO DE MINAS GERAIS

OBJETIVO DO PROGRAMA : AMPLIAR A SEGURANÇA E A SENSÇÃO DE SEGURANÇA NO TERRITÓRIO DE MINAS GERAIS.

Territórios	Orçamentário		
	Programado PPAG	Executado Jan/Jun	%
Alto Jequitinhonha	823.917,00	348.365,65	42,28
Caparaó	1.793.443,00	587.221,71	32,74
Central	459.019,00	214.882,67	46,81
Mata	4.986.329,00	1.616.842,61	32,43
Médio e Baixo Jequitinhonha	541.272,00	76.212,43	14,08
Metropolitano	24.728.632,00	6.364.562,28	25,74
Mucuri	755.531,00	300.938,35	39,83
Multiterritorial	1.145.906,00	11.139,32	0,97
Noroeste	1.940.555,00	675.838,99	34,83
Norte	2.227.340,00	933.395,84	41,91
Oeste	3.719.953,00	2.102.324,20	56,51
Sudoeste	2.027.796,00	617.703,52	30,46
Sul	6.982.810,00	2.280.463,86	32,66
Triângulo Norte	3.279.689,00	1.566.311,36	47,76
Triângulo Sul	2.219.531,00	964.532,70	43,46
Vale do Aço	2.735.313,00	1.178.948,05	43,10
Vale do Rio Doce	1.627.873,00	603.890,89	37,10
Vertentes	2.935.442,00	1.152.793,15	39,27
Total	64.930.351,00	21.596.367,58	33,26

AÇÕES DO PROGRAMA POR UNIDADE ORÇAMENTÁRIA

1511 - POLÍCIA CIVIL DO ESTADO DE MINAS GERAIS

AÇÃO : 4003 - PERÍCIAS TÉCNICO-CIENTÍFICAS

Ação de Acompanhamento Geral

Produto : PERÍCIA MÉDICO-LEGAL OU TÉCNICO-CIENTÍFICA REALIZADA

Unidade de Medida : UNIDADE

DETALHAMENTO DO PRODUTO: PERÍCIA CRIMINAL NAS SEGUINTE ÁREAS: ACIDENTE DE TRÂNSITO, AUDITORIA FORENSE, BALÍSTICA FORENSE, DOCUMENTOSCOPIA, ENGENHARIA LEGAL, PERÍCIAS ESPECIAIS, FONÉTICA FORENSE, IDENTIFICAÇÃO VEICULAR, INFORMÁTICA, LOCAL DE CRIME CONTRA A PESSOA, LOCAL DE CRIME CONTRA O PATRIMÔNIO, MEIO AMBIENTE, MULTIMÍDIA. PERÍCIAS MÉDICO-LEGAIS NAS SEGUINTE ÁREAS: ODONTO LEGAIS E LABORATORIAIS TÉCNICA E CIENTIFICAMENTE PRODUZIDOS; AUTOS DE RECONHECIMENTO DE CADAVERES DESCONHECIDOS; EXAMES REFERENTES A LESÃO CORPORAL, LESÃO CORPORAL INDIRETA, COMPLEMENTAR DE LESÃO CORPORAL, ABORTO, GRAVIDEZ, PUERPÉRIO, CONJUNÇÃO CARNAL, CONTÁGIO VENÉREO, EMBRIAGUEZ, NECROPSIAS, EXUMAÇÕES, OSSADAS, SANDIDADE FÍSICA E MENTAL, TOXICOLÓGICO, ANATOMO PATOLÓGICO, VERIFICAÇÃO DE IDADE, PESQUISA DE ESPERMA, DEPENDÊNCIA ALCOÓLICA E TOXICOLÓGICA, PARECERES MÉDICO LEGAIS, VERIFICAÇÃO DE SEXO, MÁ PRÁTICA PROFISSIONAL, MAUS TRATOS, SEGMENTO CORPÓREO, NECROPSIA DIGITAL E QUALIFICAÇÃO PROFISSIONAL PARA O CENTRO DE REFERÊNCIA NO ATENDIMENTO ÀS VÍTIMAS DE AGRESSÃO SEXUAL. SERÁ COMPUTADA A PERÍCIA REALIZADA DIRETA OU INDIRETAMENTE DEMANDADA PELA AUTORIDADE COMPETENTE, OU PELO PERITO, MEDIANTE SOLICITAÇÃO DE EXAME COMPLEMENTAR.

PÚBLICO ALVO: SOCIEDADE CIVIL

FINALIDADE: ENCONTRAR OU PROPORCIONAR A CHAMADA PROVA TÉCNICA, OU PROVA PERICIAL, MEDIANTE A ANÁLISE CIENTÍFICA DE VESTÍGIOS PRODUZIDOS E DEIXADOS NA PRÁTICA DE DELITOS E EXECUTAR PERÍCIAS MÉDICO-LEGAIS, VISANDO QUALIFICAR A INVESTIGAÇÃO CRIMINAL.

Territórios	Físico			Orçamentário		
	Programado PPAG	Executado Jan/Jun	%	Programado PPAG	Executado Jan/Jun	%
Alto Jequitinhonha	5.200	4.205	80,87	44.758,00	7.004,68	15,65
Caparaó	9.266	3.292	35,53	79.751,00	5.252,47	6,59
Central	2.321	9.186	395,78	19.973,00	16.423,07	82,23
Mata	22.667	10.856	47,89	195.089,00	17.377,23	8,91
Médio e Baixo Jequitinhonha	3.701	2.915	78,76	31.847,00	4.917,85	15,44
Metropolitano	168.578	71.349	42,32	1.950.919,00	115.241,02	5,91
Mucuri	5.359	2.111	39,39	46.128,00	3.202,67	6,94
Noroeste	14.603	10.199	69,84	125.685,00	17.919,12	14,26
Norte	23.259	12.884	55,39	200.183,00	22.481,66	11,23
Oeste	24.814	13.651	55,01	213.569,00	24.699,32	11,57
Sudoeste	7.127	2.276	31,93	61.341,00	3.274,66	5,34
Sul	30.771	16.602	53,95	264.844,00	28.382,47	10,72
Triângulo Norte	25.271	19.285	76,31	217.503,00	33.079,70	15,21
Triângulo Sul	15.339	4.186	27,29	132.026,00	6.296,01	4,77
Vale do Aço	12.450	10.243	82,27	107.153,00	17.316,67	16,16
Vale do Rio Doce	9.668	7.842	81,11	83.211,00	14.228,23	17,10
Vertentes	14.606	8.796	60,22	125.720,00	15.191,94	12,08
Total	395.000	209.878	53,13	3.899.700,00	352.288,77	9,03

RELATÓRIO INSTITUCIONAL DE MONITORAMENTO
DEMONSTRATIVO DE EXECUÇÃO FÍSICA E FINANCEIRA - JAN A JUN
SEGURANÇA PÚBLICA

AÇÃO : 4004 - ORIENTAÇÃO, PREVENÇÃO E CORREÇÃO DE CONDUTA FUNCIONAL

Ação de Acompanhamento Geral

Produto : PROCEDIMENTO CONCLUÍDO

Unidade de Medida : PROCEDIMENTO

DETALHAMENTO DO PRODUTO: SINDICÂNCIA INVESTIGATÓRIA, SINDICÂNCIA ADMINISTRATIVA, PROCESSO ADMINISTRATIVO, BEM COMO O INQUÉRITO POLICIAL E TERMO CIRCUNSTANCIADO DE OCORRÊNCIA DECORRENTES DA PRÁTICA DE INFRAÇÃO ADMINISTRATIVA, AMBOS CONCLUÍDOS NO ÂMBITO DA CORREGEDORIA GERAL DE POLÍCIA. CONSIDERAM-SE COMO CONCLUÍDOS AS SINDICÂNCIAS INVESTIGATIVAS OU ADMINISTRATIVAS COM RELATÓRIOS CONCLUSIVOS; OS PROCESSOS ADMINISTRATIVOS COM DECISÕES PROFERIDAS; OS INQUÉRITOS POLICIAIS E TERMOS CIRCUNSTANCIADOS DE OCORRÊNCIA RELATADOS E ENCAMINHADOS À JUSTIÇA.

PÚBLICO ALVO: SERVIDORES DA POLÍCIA CIVIL

FINALIDADE: ORIENTAR, INIBIR, COIBIR, APURAR E PUNIR OS DESVIOS DE CONDUTA PRÁTICADOS POR SERVIDORES DA POLÍCIA CIVIL.

Territórios	Físico			Orçamentário		
	Programado PPAG	Executado Jan/Jun	%	Programado PPAG	Executado Jan/Jun	%
Alto Jequitinhonha	16	26	162,50	784,00	579,10	73,86
Caparaó	24	115	479,17	1.176,00	2.989,63	254,22
Central	10	60	600,00	490,00	1.818,98	371,22
Mata	30	176	586,67	1.470,00	2.498,45	169,96
Médio e Baixo Jequitinhonha	46	47	102,17	2.254,00	1.423,85	63,17
Metropolitano	4.817	862	17,89	236.826,00	26.433,63	11,16
Mucuri	16	72	450,00	784,00	1.473,68	187,97
Multiterritorial	1.511	0	0,00	74.303,00	0,00	0,00
Noroeste	14	74	528,57	686,00	2.051,53	299,06
Norte	50	257	514,00	2.450,00	7.042,66	287,46
Oeste	100	97	97,00	4.900,00	2.919,29	59,58
Sudoeste	36	26	72,22	1.764,00	537,61	30,48
Sul	104	166	159,62	5.096,00	4.383,55	86,02
Triângulo Norte	46	207	450,00	2.254,00	6.847,21	303,78
Triângulo Sul	56	84	150,00	2.753,00	1.972,57	71,65
Vale do Aço	30	133	443,33	1.470,00	3.798,29	258,39
Vale do Rio Doce	32	93	290,63	1.568,00	1.948,90	124,29
Vertentes	28	67	239,29	1.372,00	2.103,88	153,34
Total	6.966	2.562	36,78	342.400,00	70.822,81	20,68

RELATÓRIO INSTITUCIONAL DE MONITORAMENTO
DEMONSTRATIVO DE EXECUÇÃO FÍSICA E FINANCEIRA - JAN A JUN
SEGURANÇA PÚBLICA

AÇÃO : 4005 - EXERCÍCIO DE POLÍCIA JUDICIÁRIA E INVESTIGAÇÃO CRIMINAL

Ação de Acompanhamento Geral

Produto : PROCEDIMENTO CONCLUÍDO

Unidade de Medida : PROCEDIMENTO

DETALHAMENTO DO PRODUTO: INQUÉRITO POR AUTO DE PRISÃO EM FLAGRANTE DELITO (APFD); INQUÉRITO POLICIAL POR PORTARIA (IP); PROCEDIMENTO DE APURAÇÃO DE ATO INFRACIONAL (PAAI); AUTO DE APREENSÃO EM FLAGRANTE DE ATO INFRACIONAL (AAFAI); AUTO DE APREENSÃO EM FLAGRANTE DE ATO INFRACIONAL COMBINADO COM AUTO DE PRISÃO EM FLAGRANTE DELITO (AAFAI/APFD); TERMO CIRCUNSTANCIADO DE OCORRÊNCIA (TCO); EXPEDIENTE APARTADO DE MEDIDAS PROTETIVAS (EAMP); BOLETIM DE OCORRÊNCIA CIRCUNSTANCIADO (BOC); PROCESSOS ADMINISTRATIVOS DE TRÂNSITO NAS SEGUINTESS MODALIDADES: INFRAÇÃO, PONTUAÇÃO, EXECUÇÃO JUDICIAL, ACIDENTE E REVISÃO DECISÓRIA. SOMENTE SERÃO CONTABILIZADOS OS PROCEDIMENTOS SUPRACITADOS, QUANDO CONCLUÍDOS.

PÚBLICO ALVO: SOCIEDADE CIVIL

FINALIDADE: CUMPRIR AS DETERMINAÇÕES DO PODER JUDICIÁRIO, POR MEIO DO EXERCÍCIO DE POLÍCIA JUDICIÁRIA, E PROCEDER A APURAÇÕES DAS INFRAÇÕES PENASIS, POR MEIO DA INVESTIGAÇÃO CRIMINAL, VISANDO AUMENTAR A TAXA DE ELUCIDAÇÃO DOS CRIMES.

Territórios	Físico			Orçamentário		
	Programado PPAG	Executado Jan/Jun	%	Programado PPAG	Executado Jan/Jun	%
Alto Jequitinhonha	4.921	2.676	54,38	764.821,00	340.727,72	44,55
Caparaó	10.833	4.843	44,71	1.683.675,00	578.845,69	34,38
Central	2.731	1.587	58,11	424.406,00	196.496,16	46,30
Mata	30.438	13.402	44,03	4.730.792,00	1.596.619,59	33,75
Médio e Baixo Jequitinhonha	3.154	645	20,45	490.298,00	69.782,79	14,23
Metropolitano	143.387	52.005	36,27	22.286.061,00	6.217.495,39	27,90
Mucuri	4.468	2.226	49,82	694.482,00	296.061,23	42,63
Multiterritorial	0	0	-	200.000,00	0,00	0,00
Noroeste	11.465	5.367	46,81	1.781.912,00	655.543,50	36,79
Norte	12.591	6.980	55,44	1.957.016,00	903.386,18	46,16
Oeste	22.188	16.065	72,40	3.448.670,00	2.074.499,15	60,15
Sudoeste	12.511	4.435	35,45	1.944.551,00	613.780,59	31,56
Sul	42.668	18.899	44,29	6.631.714,00	2.247.024,53	33,88
Triângulo Norte	19.355	12.348	63,80	3.008.534,00	1.525.708,66	50,71
Triângulo Sul	13.144	7.683	58,45	2.043.084,00	955.987,94	46,79
Vale do Aço	16.639	9.155	55,02	2.586.206,00	1.157.419,42	44,75
Vale do Rio Doce	9.628	4.827	50,14	1.496.402,00	587.311,14	39,25
Vertentes	17.875	9.305	52,06	2.778.227,00	1.135.258,55	40,86
Total	377.996	172.448	45,62	58.950.851,00	21.151.948,23	35,88

RELATÓRIO INSTITUCIONAL DE MONITORAMENTO
DEMONSTRATIVO DE EXECUÇÃO FÍSICA E FINANCEIRA - JAN A JUN
SEGURANÇA PÚBLICA

AÇÃO : 4006 - IDENTIFICAÇÃO CIVIL E CRIMINAL

Ação de Acompanhamento Geral

Produto : DOCUMENTO DE IDENTIFICAÇÃO CIVIL / CRIMINAL EMITIDO

Unidade de Medida : DOCUMENTO

DETALHAMENTO DO PRODUTO: EMISSÃO DE CARTEIRA DE IDENTIDADE, ATESTADO DE ANTECEDENTES CRIMINAIS, LAUDOS, PARECERES, MANDADOS DE PRISÃO, ALVARÁS DE SOLTURA, ENTRE OUTROS DOCUMENTOS REGISTRADOS NO SISTEMA DE IDENTIFICAÇÃO (AFIS).

PÚBLICO ALVO: SOCIEDADE CIVIL

FINALIDADE: PROMOVER A IDENTIFICAÇÃO CIVIL E CRIMINAL NO ÂMBITO DO ESTADO DE MINAS GERAIS.

Territórios	Físico			Orçamentário		
	Programado PPAG	Executado Jan/Jun	%	Programado PPAG	Executado Jan/Jun	%
Alto Jequitinhonha	20.194	1.462	7,24	13.554,00	54,15	0,40
Caparaó	42.970	4.159	9,68	28.841,00	133,92	0,46
Central	21.079	4.768	22,62	14.150,00	144,46	1,02
Mata	87.869	11.408	12,98	58.978,00	347,34	0,59
Médio e Baixo Jequitinhonha	25.142	2.760	10,98	16.873,00	87,94	0,52
Metropolitano	379.653	167.222	44,05	254.826,00	5.392,24	2,12
Mucuri	21.064	6.375	30,26	14.137,00	200,77	1,42
Multiterritorial	1.298.560	657.683	50,65	871.603,00	11.139,32	1,28
Noroeste	48.081	10.214	21,24	32.272,00	324,84	1,01
Norte	100.850	15.669	15,54	67.691,00	485,34	0,72
Oeste	78.672	6.472	8,23	52.814,00	206,44	0,39
Sudoeste	30.006	3.457	11,52	20.140,00	110,66	0,55
Sul	120.909	21.128	17,47	81.156,00	673,31	0,83
Triângulo Norte	76.573	21.368	27,91	51.398,00	675,79	1,31
Triângulo Sul	62.081	8.340	13,43	41.668,00	276,18	0,66
Vale do Aço	60.316	13.425	22,26	40.484,00	413,67	1,02
Vale do Rio Doce	69.565	12.887	18,53	46.692,00	402,62	0,86
Vertentes	44.880	8.009	17,85	30.123,00	238,78	0,79
Total	2.588.464	976.806	37,74	1.737.400,00	21.307,77	1,23

PROGRAMA : 004 - INFRAESTRUTURA E LOGÍSTICA DA POLÍCIA CIVIL

Programa Unissetorial

UNIDADE RESPONSÁVEL : 1511 - POLÍCIA CIVIL DO ESTADO DE MINAS GERAIS

OBJETIVO DO PROGRAMA : APRIMORAR AS CONDIÇÕES DE TRABALHO DOS SERVIDORES DA POLÍCIA CIVIL, POR MEIO DA MELHORIA DA INFRAESTRUTURA ORGANIZACIONAL, ENVOLVENDO MANUTENÇÃO DE VEÍCULOS, SISTEMAS DE INFORMAÇÃO E COMUNICAÇÃO, REFORMA E AMPLIAÇÃO DAS INSTALAÇÕES PREDIAIS.

Territórios	Orçamentário		
	Programado PPAG	Executado Jan/Jun	%
Central	430.000,00	216.079,11	50,25
Mata	537.500,00	278.323,83	51,78
Metropolitano	5.267.500,00	6.319.619,62	119,97
Mucuri	215.000,00	112.902,18	52,51
Multiterritorial	42.326.576,00	24.722.892,87	58,41
Noroeste	322.500,00	181.014,12	56,13
Norte	430.000,00	241.271,80	56,11
Oeste	430.000,00	233.744,54	54,36
Sul	1.075.000,00	628.654,76	58,48
Triângulo Norte	430.000,00	224.508,88	52,21
Triângulo Sul	430.000,00	212.564,39	49,43
Vale do Aço	537.500,00	289.740,03	53,91
Vale do Rio Doce	322.500,00	155.286,64	48,15
Vertentes	322.500,00	152.874,03	47,40
Total	53.076.576,00	33.969.476,80	64,00

AÇÕES DO PROGRAMA POR UNIDADE ORÇAMENTÁRIA

1511 - POLÍCIA CIVIL DO ESTADO DE MINAS GERAIS

AÇÃO : 2003 - GESTÃO DA INFRAESTRUTURA PREDIAL

Ação de Acompanhamento Geral

Produto : OBRA CONCLUÍDA **Unidade de Medida : OBRA**

DETALHAMENTO DO PRODUTO: UNIDADES PREDIAIS DA POLÍCIA CIVIL REFORMADAS, AMPLIADAS OU CONSTRUÍDAS.

PÚBLICO ALVO: SERVIDORES DA POLÍCIA CIVIL

FINALIDADE: PROPORCIONAR MELHORES CONDIÇÕES DE TRABALHO AOS SERVIDORES DA POLÍCIA CIVIL, COMO FORMA DE MELHORAR O ATENDIMENTO À SOCIEDADE E A EFETIVIDADE DO ENFRENTAMENTO À VIOLÊNCIA E CRIMINALIDADE; ASSEGURANDO TAMBÉM A CRIAÇÃO DE ESTRUTURA ESPECÍFICA VOLTADA PARA O ATENDIMENTO ÀS MULHERES VÍTIMAS DE VIOLÊNCIA, COM INSTALAÇÃO PREDIAL E POSTO PERICIAL PARA CADA TERRITÓRIO.

Territórios	Físico			Orçamentário		
	Programado PPAG	Executado Jan/Jun	%	Programado PPAG	Executado Jan/Jun	%
Mata	0	1	-	0,00	0,00	-
Metropolitano	0	3	-	0,00	0,00	-
Multiterritorial	10	0	0,00	3.462.139,00	0,00	0,00
Total	10	4	40,00	3.462.139,00	0,00	0,00

AÇÃO : 2004 - GESTÃO DA FROTA

Ação de Acompanhamento Geral

Ação com meta física não cumulativa

Produto : VEÍCULO MANTIDO **Unidade de Medida : VEÍCULO**

DETALHAMENTO DO PRODUTO: SÃO CONSIDERADOS VEÍCULOS MANTIDOS, OS VEÍCULOS PERTENCENTES A FROTA DA PCMG QUE REGISTRARAM ABASTECIMENTO NOS ÚLTIMOS 30 DIAS.

PÚBLICO ALVO: SERVIDORES DA POLÍCIA CIVIL

FINALIDADE: MANTER A FROTA EM CONDIÇÕES ADEQUADAS DE FORMA A POSSIBILITAR A REALIZAÇÃO DE INVESTIGAÇÕES E O EXERCÍCIO DA POLÍCIA JUDICIÁRIA DE MANEIRA EFICIENTE, RESULTANDO NA MELHORIA DA QUALIDADE DO SERVIÇO PRESTADO A SOCIEDADE

Territórios	Físico			Orçamentário		
	Programado PPAG	Executado Jan/Jun	%	Programado PPAG	Executado Jan/Jun	%
Central	112	115	102,68	430.000,00	216.079,11	50,25
Mata	140	137	97,86	537.500,00	278.323,83	51,78
Metropolitano	1.138	1.471	129,26	5.267.500,00	2.793.796,46	53,04
Mucuri	56	57	101,79	215.000,00	112.902,18	52,51
Multiterritorial	0	0	-	100.000,00	0,00	0,00
Noroeste	84	94	111,90	322.500,00	181.014,12	56,13
Norte	112	130	116,07	430.000,00	241.271,80	56,11
Oeste	112	118	105,36	430.000,00	219.019,54	50,93
Sul	280	335	119,64	1.075.000,00	628.654,76	58,48
Triângulo Norte	112	118	105,36	430.000,00	224.508,88	52,21
Triângulo Sul	112	106	94,64	430.000,00	212.564,39	49,43
Vale do Aço	140	157	112,14	537.500,00	289.740,03	53,91
Vale do Rio Doce	84	77	91,67	322.500,00	155.286,64	48,15
Vertentes	84	77	91,67	322.500,00	152.874,03	47,40
Total	2.566	2.992	116,60	10.850.000,00	5.706.035,77	52,59

RELATÓRIO INSTITUCIONAL DE MONITORAMENTO
DEMONSTRATIVO DE EXECUÇÃO FÍSICA E FINANCEIRA - JAN A JUN
SEGURANÇA PÚBLICA

AÇÃO : 2005 - INFRAESTRUTURA DE TECNOLOGIA DA INFORMAÇÃO E COMUNICAÇÃO

Ação de Acompanhamento Geral

Ação com meta física não cumulativa

Produto : SERVIÇO DE GESTÃO DE TECNOLOGIA DE INFORMAÇÃO E COMUNICAÇÃO REALIZADO

Unidade de Medida : SERVIÇO

DETALHAMENTO DO PRODUTO: MANUTENÇÃO DOS SERVIÇOS DE TELEFONIA DA POLÍCIA CIVIL MANUTENÇÃO DOS SERVIÇOS DE INTERNET E REDE LÓGICA DAS UNIDADES POLICIAIS MANUTENÇÃO DOS SISTEMAS INFORMACIONAIS UTILIZADOS AQUISIÇÃO DE MATERIAIS, EQUIPAMENTOS E SUPRIMENTOS DE INFORMÁTICA DEMAIS PRODUTOS/SERVIÇOS VOLTADOS PARA A MANUTENÇÃO DA INFRAESTRUTURA DE INFORMAÇÃO E COMUNICAÇÃO

PÚBLICO ALVO: SERVIDORES DA POLÍCIA CIVIL

FINALIDADE: PROVER A INFRAESTRUTURA DE TECNOLOGIA DA INFORMAÇÃO E COMUNICAÇÃO ADEQUADA AO DESENVOLVIMENTO DAS ATIVIDADES POLICIAIS NO TERRITÓRIO DE MINAS GERAIS

Territórios	Físico			Orçamentário		
	Programado PPAG	Executado Jan/Jun	%	Programado PPAG	Executado Jan/Jun	%
Metropolitano	0	0	-	0,00	94.898,16	-
Multiterritorial	1	1	100,00	38.763.437,00	24.722.892,87	63,78
Total	1	1	100,00	38.763.437,00	24.817.791,03	64,02

AÇÃO : 2053 - LOCAÇÃO DE VEÍCULOS AUTOMOTORES

Ação de Acompanhamento Geral

Ação com meta física não cumulativa

Produto : VEÍCULO MANTIDO/ADQUIRIDO

Unidade de Medida : UNIDADE

DETALHAMENTO DO PRODUTO: VEÍCULO MANTIDO/ADQUIRIDO POR MEIO DE CONTRATO DE LOCAÇÃO DE VEÍCULOS AUTOMOTORES

PÚBLICO ALVO: SERVIDORES DA POLÍCIA CIVIL

FINALIDADE: AUMENTAR A EFICIÊNCIA DO TRABALHO OPERACIONAL E INVESTIGATIVO DA INSTITUIÇÃO E TENDO EM VISTA AS DEMANDAS TERRITORIAIS E TÉCNICAS DAS UNIDADES OPERACIONAS, POR MEIO DA LOCAÇÃO DE VEÍCULOS AUTOMOTORES.

Territórios	Físico			Orçamentário		
	Programado PPAG	Executado Jan/Jun	%	Programado PPAG	Executado Jan/Jun	%
Metropolitano	0	233	-	0,00	3.430.925,00	-
Multiterritorial	234	0	0,00	1.000,00	0,00	0,00
Oeste	0	1	-	0,00	14.725,00	-
Total	234	234	100,00	1.000,00	3.445.650,00	344.565,00

RELATÓRIO INSTITUCIONAL DE MONITORAMENTO
DEMONSTRATIVO DE EXECUÇÃO FÍSICA E FINANCEIRA - JAN A JUN
SEGURANÇA PÚBLICA

PROGRAMA : 006 - VALORIZAÇÃO E CAPACITAÇÃO DO SERVIDOR DA POLÍCIA CIVIL

Programa Unissetorial

UNIDADE RESPONSÁVEL : 1511 - POLÍCIA CIVIL DO ESTADO DE MINAS GERAIS

OBJETIVO DO PROGRAMA : INCENTIVAR OS SERVIDORES DA POLÍCIA CIVIL A DESEMPENHAR SUAS ATRIBUIÇÕES INSTITUCIONAIS COM EXCELÊNCIA.

Territórios	Orçamentário		
	Programado PPAG	Executado Jan/Jun	%
Alto Jequitinhonha	0,00	660,52	-
Caparaó	14.395,00	802,58	5,58
Central	0,00	790,36	-
Mata	28.790,00	1.307,39	4,54
Médio e Baixo Jequitinhonha	0,00	392,93	-
Metropolitano	2.249.072,00	141.609,43	6,30
Mucuri	7.197,00	720,39	10,01
Multiterritorial	1.000,00	0,00	0,00
Noroeste	14.395,00	1.483,84	10,31
Norte	0,00	3.080,39	-
Oeste	21.592,00	1.933,80	8,96
Sudoeste	28.789,00	660,53	2,29
Sul	50.381,00	5.483,81	10,88
Triângulo Norte	14.395,00	799,31	5,55
Triângulo Sul	0,00	1.211,82	-
Vale do Aço	0,00	1.019,63	-
Vale do Rio Doce	0,00	847,49	-
Vertentes	14.394,00	854,59	5,94
Total	2.444.400,00	163.658,81	6,70

AÇÕES DO PROGRAMA POR UNIDADE ORÇAMENTÁRIA

1511 - POLÍCIA CIVIL DO ESTADO DE MINAS GERAIS

AÇÃO : 2006 - PROTOCOLO DE HUMANIZAÇÃO DO ATENDIMENTO À VÍTIMA DE VIOLÊNCIA SEXUAL

Ação de Acompanhamento Geral

Produto : SERVIDOR CAPACITADO

Unidade de Medida : SERVIDOR

DETALHAMENTO DO PRODUTO: CRIADA PELA EMENDA N° 220 DA COMISSÃO DE PARTICIPAÇÃO POPULAR

PÚBLICO ALVO: SERVIDORES DA POLÍCIA CIVIL

FINALIDADE: IMPLEMENTAR O PROTOCOLO DE HUMANIZAÇÃO DO ATENDIMENTO À VÍTIMA DE VIOLÊNCIA SEXUAL POR MEIO DE AÇÕES DE CAPACITAÇÃO DOS AGENTES DE SEGURANÇA PÚBLICA E DOS ATORES DO SISTEMA DE GARANTIA DOS DIREITOS DA CRIANÇA E DO ADOLESCENTE PARA O ATENDIMENTO HUMANIZADO DAS VÍTIMAS DE VIOLÊNCIA SEXUAL.

Territórios	Físico			Orçamentário		
	Programado PPAG	Executado Jan/Jun	%	Programado PPAG	Executado Jan/Jun	%
Multiterritorial	500	0	0,00	1.000,00	0,00	0,00
Total	500	0	0,00	1.000,00	0,00	0,00

RELATÓRIO INSTITUCIONAL DE MONITORAMENTO
DEMONSTRATIVO DE EXECUÇÃO FÍSICA E FINANCEIRA - JAN A JUN
SEGURANÇA PÚBLICA

AÇÃO : 2014 - ESCOLA ESTADUAL ORDEM E PROGRESSO

Ação de Acompanhamento Geral

Ação com meta física não cumulativa

Produto : ALUNO MATRICULADO **Unidade de Medida : ALUNO**

DETALHAMENTO DO PRODUTO: ALUNO MATRICULADO NA ESCOLA ESTADUAL ORDEM E PROGRESSO

PÚBLICO ALVO: DEPENDENTES DOS SERVIDORES DA POLÍCIA CIVIL

FINALIDADE: ASSEGURAR AOS DEPENDENTES DOS SERVIDORES DA POLÍCIA CIVIL ACESSO A EDUCAÇÃO BÁSICA DE QUALIDADE POR MEIO DA ESCOLA ESTADUAL ORDEM E PROGRESSO.

Territórios	Físico			Orçamentário		
	Programado PPAG	Executado Jan/Jun	%	Programado PPAG	Executado Jan/Jun	%
Metropolitano	1.300	1.325	101,92	100.000,00	0,00	0,00
Total	1.300	1.325	101,92	100.000,00	0,00	0,00

AÇÃO : 2022 - FORMAÇÃO E APERFEIÇOAMENTO

Ação de Acompanhamento Geral

Produto : SERVIDOR CAPACITADO **Unidade de Medida : SERVIDOR**

DETALHAMENTO DO PRODUTO: SERVIDORES CAPACITADOS EM: 1 - CURSOS DE FORMAÇÃO; 2 - CURSOS DE APERFEIÇOAMENTO; 3 - CURSOS DE CHEFIA; 4 - CURSOS DE ENSINO À DISTÂNCIA PROMOVIDOS OU GERENCIADOS PELA ACADEPOL 5 - DEMAIS CURSOS PROMOVIDOS OU GERENCIADOS PELA ACADEPOL; 6 - CURSOS PROMOVIDOS POR ENTIDADES CONVENIADAS E/OU PARCEIRAS, DE INTERESSE DA POLÍCIA CIVIL.

PÚBLICO ALVO: SERVIDORES DA POLÍCIA CIVIL

FINALIDADE: PROMOVER A FORMAÇÃO E O APERFEIÇOAMENTO PROFISSIONAL DOS SERVIDORES DA POLÍCIA CIVIL, PROPORCIONANDO O DESENVOLVIMENTO ADEQUADO AO DESEMPENHO DE SUAS ATRIBUIÇÕES.

Territórios	Físico			Orçamentário		
	Programado PPAG	Executado Jan/Jun	%	Programado PPAG	Executado Jan/Jun	%
Alto Jequitinhonha	0	25	-	0,00	660,52	-
Caparaó	43	32	74,42	14.395,00	802,58	5,58
Central	0	46	-	0,00	790,36	-
Mata	86	64	74,42	28.790,00	1.307,39	4,54
Médio e Baixo Jequitinhonha	0	15	-	0,00	392,93	-
Metropolitano	4.182	1.626	38,88	1.410.672,00	25.275,44	1,79
Mucuri	21	40	190,48	7.197,00	720,39	10,01
Noroeste	43	78	181,40	14.395,00	1.483,84	10,31
Norte	0	148	-	0,00	3.080,39	-
Oeste	64	101	157,81	21.592,00	1.933,80	8,96
Sudoeste	85	25	29,41	28.789,00	660,53	2,29
Sul	149	263	176,51	50.381,00	5.483,81	10,88
Triângulo Norte	43	34	79,07	14.395,00	799,31	5,55
Triângulo Sul	0	68	-	0,00	1.211,82	-
Vale do Aço	0	56	-	0,00	1.019,63	-
Vale do Rio Doce	0	43	-	0,00	847,49	-
Vertentes	42	34	80,95	14.394,00	854,59	5,94
Total	4.758	2.698	56,70	1.605.000,00	47.324,82	2,95

RELATÓRIO INSTITUCIONAL DE MONITORAMENTO
DEMONSTRATIVO DE EXECUÇÃO FÍSICA E FINANCEIRA - JAN A JUN
SEGURANÇA PÚBLICA

AÇÃO : 2023 - SAÚDE DO SERVIDOR

Ação de Acompanhamento Geral

Produto : ATENDIMENTO PRESTADO

Unidade de Medida : ATENDIMENTO

DETALHAMENTO DO PRODUTO: ATENDIMENTOS AMBULATORIAIS NAS ESPECIALIZAÇÕES MÉDICAS DISPONIBILIZADAS PELO HOSPITAL DA POLÍCIA CIVIL E ATENDIMENTOS DE ORDEM PSICOSSOCIAL PRESTADOS PELA DIRETORIA DE RECURSOS HUMANOS

PÚBLICO ALVO: POLICIAIS CIVIS DO ESTADO DE MINAS GERAIS, SEUS DEPENDENTES E DEMAIS SERVIDORES ADMINISTRATIVOS ASSOCIADOS

FINALIDADE: ASSEGURAR A ASSISTÊNCIA MÉDICA, ODONTOLÓGICA E PSICOSSOCIAL AOS SERVIDORES DA POLÍCIA CIVIL E SEUS DEPENDENTES.

Territórios	Físico			Orçamentário		
	Programado PPAG	Executado Jan/Jun	%	Programado PPAG	Executado Jan/Jun	%
Metropolitano	46.500	25.543	54,93	738.400,00	116.333,99	15,75
Total	46.500	25.543	54,93	738.400,00	116.333,99	15,75

PROGRAMA : 007 - PROGRAMA DE APOIO HABITACIONAL AOS MILITARES DO ESTADO DE MINAS GERAIS

Programa Unissetorial

UNIDADE RESPONSÁVEL : 4541 - FUNDO DE APOIO HABITACIONAL AOS MILITARES DO ESTADO DE MINAS GERAIS

OBJETIVO DO PROGRAMA : PROPORCIONAR AOS MILITARES E SUAS FAMILIAS POSSIBILIDADES CONCRETAS DE RESIDIR EM LOCAIS QUE MINIMIZEM SITUAÇÕES DE RISCOS INERENTES À SUA ATIVIDADE PROFISSIONAL, GARANTINDO MELHORES CONDIÇÕES PARA O EXERCÍCIO DAS ATIVIDADES LIGADAS À SEGURANÇA PÚBLICA NO ESTADO.

Territórios	Orçamentário		
	Programado PPAG	Executado Jan/Jun	%
Metropolitano	30.000.000,00	89.665,94	0,30
Total	30.000.000,00	89.665,94	0,30

AÇÕES DO PROGRAMA POR UNIDADE ORÇAMENTÁRIA

4541 - FUNDO DE APOIO HABITACIONAL AOS MILITARES DO ESTADO DE MINAS GERAIS

AÇÃO : 4009 - FINANCIAMENTO HABITACIONAL AOS SERVIDORES MILITARES

Ação de Acompanhamento Geral

Produto : FINANCIAMENTO CONCEDIDO.

Unidade de Medida : FINANCIAMENTO

DETALHAMENTO DO PRODUTO: FINANCIAMENTO PARA ASSISTÊNCIA À HABITAÇÃO.

PÚBLICO ALVO: SEGURADOS DO IPISM, DE ACORDO COM O ART. 3º DA LEI Nº 10.366, DE 28 DE DEZEMBRO DE 1990, E SEUS PENSIONISTAS, OBSERVADOS OS REQUISITOS ESTABELECIDOS NA LEI Nº 17.949, DE 22 DE DEZEMBRO DE 2008 E NO DECRETO Nº 45.078, DE 02 DE ABRIL DE 2009

FINALIDADE: CONCEDER FINANCIAMENTO PARA ASSISTÊNCIA À HABITAÇÃO AOS SERVIDORES MILITARES, PROPICIANDO CONDIÇÕES ESSENCIAIS PARA O DESEMPENHO DAS ATRIBUIÇÕES INSTITUCIONAIS DAS ORGANIZAÇÕES MILITARES.

Territórios	Físico			Orçamentário		
	Programado PPAG	Executado Jan/Jun	%	Programado PPAG	Executado Jan/Jun	%
Metropolitano	148	0	0,00	30.000.000,00	89.665,94	0,30
Total	148	0	0,00	30.000.000,00	89.665,94	0,30

RELATÓRIO INSTITUCIONAL DE MONITORAMENTO
DEMONSTRATIVO DE EXECUÇÃO FÍSICA E FINANCEIRA - JAN A JUN
SEGURANÇA PÚBLICA

PROGRAMA : 008 - PRESTAÇÃO DE SERVIÇOS PREVIDENCIÁRIOS

Programa Unissetorial

UNIDADE RESPONSÁVEL : 2121 - INSTITUTO DE PREVIDÊNCIA DOS SERVIDORES MILITARES DO ESTADO DE MINAS GERAIS

OBJETIVO DO PROGRAMA : CUSTEAR A PRESTAÇÃO DE BENEFÍCIOS PREVIDENCIÁRIOS EM GERAL (PENSÃO, AUXÍLIOS NATALIDADE, FUNERAL, RECLUSÃO E PECÚLIO) E CONSTITUIR RESERVA TÉCNICA PARA GARANTIR AO SEGURADO E A SEUS DEPENDENTES O PAGAMENTO DOS BENEFÍCIOS A SEREM CONCEDIDOS.

Territórios	Orçamentário		
	Programado PPAG	Executado Jan/Jun	%
Alto Jequitinhonha	21.596.685,00	8.807.234,66	40,78
Caparaó	35.048.416,00	10.069.397,76	28,73
Central	10.266.911,00	3.586.737,22	34,93
Mata	100.166.825,00	44.060.118,84	43,99
Médio e Baixo Jequitinhonha	6.399.034,00	2.845.668,23	44,47
Metropolitano	662.733.194,00	328.458.711,13	49,56
Mucuri	12.279.986,00	5.157.545,37	42,00
Multiterritorial	58.559.657,00	22.106.609,81	37,75
Noroeste	13.811.772,00	6.905.993,99	50,00
Norte	49.198.932,00	22.520.423,63	45,77
Oeste	74.766.135,00	33.508.894,95	44,82
Sudoeste	21.983.032,00	9.266.950,63	42,16
Sul	82.095.611,00	34.233.701,35	41,70
Triângulo Norte	31.058.631,00	13.821.418,28	44,50
Triângulo Sul	47.160.546,00	21.755.467,99	46,13
Vale do Aço	24.810.934,00	10.225.472,02	41,21
Vale do Rio Doce	58.840.767,00	23.956.186,18	40,71
Vertentes	67.213.299,00	27.961.878,03	41,60
Total	1.377.990.367,00	629.248.410,07	45,66

AÇÕES DO PROGRAMA POR UNIDADE ORÇAMENTÁRIA

2121 - INSTITUTO DE PREVIDÊNCIA DOS SERVIDORES MILITARES DO ESTADO DE MINAS GERAIS

AÇÃO : 4016 - ENCARGOS COM PENSIONISTAS

Ação de Acompanhamento Geral

Ação com meta física não cumulativa

Produto : PENSÃO PAGA **Unidade de Medida : PENSÃO**

DETALHAMENTO DO PRODUTO: PENSÃO POR MORTE DO SEGURADO A SEU DEPENDENTE REGULARMENTE INSCRITO.

PÚBLICO ALVO: SEGURADOS DO IPSM, DE ACORDO COM O ART. 3º DA LEI Nº 10.366, DE 28 DE DEZEMBRO DE 1990, E SEUS PENSIONISTAS, OBSERVADOS OS REQUISITOS ESTABELECIDOS NA LEI Nº 17.949, DE 22 DE DEZEMBRO DE 2008 E NO DECRETO Nº 45.078, DE 02 DE ABRIL DE 2009

FINALIDADE: ASSEGURAR O PAGAMENTO DO BENEFÍCIO ADQUIRIDO PELOS PENSIONISTAS APÓS A MORTE DO SEGURADO.

Territórios	Físico			Orçamentário		
	Programado PPAG	Executado Jan/Jun	%	Programado PPAG	Executado Jan/Jun	%
Alto Jequitinhonha	177	174	98,31	21.232.138,00	8.743.275,79	41,18
Caparaó	289	225	77,85	34.667.085,00	9.949.022,92	28,70
Central	83	81	97,59	9.956.269,00	3.536.570,95	35,52
Mata	823	902	109,60	98.723.455,00	43.614.634,46	44,18
Médio e Baixo Jequitinhonha	53	67	126,42	6.357.469,00	2.838.229,23	44,64
Metropolitano	5.763	5.876	101,96	649.199.772,00	325.667.136,10	50,16
Mucuri	98	124	126,53	11.755.569,00	5.057.622,31	43,02
Multiterritorial	488	475	97,34	58.538.618,00	22.065.813,35	37,69
Noroeste	110	151	137,27	13.195.096,00	6.689.775,46	50,70
Norte	402	486	120,90	48.222.124,00	22.232.021,86	46,10
Oeste	612	645	105,39	73.412.914,00	33.282.430,35	45,34
Sudoeste	181	195	107,73	21.711.895,00	9.246.073,82	42,59
Sul	674	722	107,12	80.849.843,00	33.963.106,37	42,01
Triângulo Norte	252	305	121,03	30.228.771,00	13.611.394,90	45,03
Triângulo Sul	385	418	108,57	46.182.994,00	21.584.896,63	46,74
Vale do Aço	203	219	107,88	24.350.954,00	10.134.820,05	41,62
Vale do Rio Doce	484	526	108,68	58.058.496,00	23.673.764,58	40,78
Vertentes	553	582	105,24	66.335.505,00	27.853.047,18	41,99
Total	11.630	12.173	104,67	1.352.978.967,00	623.743.636,31	46,10

AÇÃO : 4017 - RESERVA DE BENEFÍCIOS

Ação de Acompanhamento Geral

Produto : RESERVA TÉCNICA CONSTITUÍDA **Unidade de Medida : R\$ MIL**

DETALHAMENTO DO PRODUTO: CONSTITUIÇÃO DE UMA RESERVA TÉCNICA, ATRAVÉS DE PLANO ATUARIAL, PARA GARANTIR OS PAGAMENTOS DE BENEFÍCIOS A SEREM CONCEDIDOS.

PÚBLICO ALVO: SEGURADOS DO IPSM, DE ACORDO COM O ART. 3º DA LEI Nº 10.366, DE 28 DE DEZEMBRO DE 1990, E SEUS PENSIONISTAS, OBSERVADOS OS REQUISITOS ESTABELECIDOS NA LEI Nº 17.949, DE 22 DE DEZEMBRO DE 2008 E NO DECRETO Nº 45.078, DE 02 DE ABRIL DE 2009

FINALIDADE: CONSTITUIR RESERVA TÉCNICA PARA GARANTIR OS PAGAMENTOS DE BENEFÍCIOS A SEREM CONSTITUÍDOS.

Territórios	Físico			Orçamentário		
	Programado PPAG	Executado Jan/Jun	%	Programado PPAG	Executado Jan/Jun	%
Metropolitano	2.511	131	5,22	2.511.400,00	129.363,71	5,15
Total	2.511	131	5,22	2.511.400,00	129.363,71	5,15

RELATÓRIO INSTITUCIONAL DE MONITORAMENTO
DEMONSTRATIVO DE EXECUÇÃO FÍSICA E FINANCEIRA - JAN A JUN
SEGURANÇA PÚBLICA

AÇÃO : 4067 - AUXÍLIOS PREVIDENCIÁRIOS E ASSISTÊNCIAIS CONCEDIDOS AOS SEGURADOS E AOS SEUS DEPENDENTES

Ação de Acompanhamento Geral

Produto : AUXÍLIO CONCEDIDO **Unidade de Medida : AUXÍLIO**

DETALHAMENTO DO PRODUTO: AUXÍLIO NATALIDADE, FUNERAL E PECÚLIO AOS SEGURADOS E SEUS DEPENDENTES.

PÚBLICO ALVO: SEGURADOS DO IPSM, DE ACORDO COM O ART. 3º DA LEI Nº 10.366, DE 28 DE DEZEMBRO DE 1990, E SEUS PENSIONISTAS, OBSERVADOS OS REQUISITOS ESTABELECIDOS NA LEI Nº 17.949, DE 22 DE DEZEMBRO DE 2008 E NO DECRETO Nº 45.078, DE 02 DE ABRIL DE 2009

FINALIDADE: GARANTIR O PAGAMENTO DE AUXÍLIOS NATALIDADE, FUNERAL E PECÚLIO AOS SEGURADOS DO IPSM E SEUS DEPENDENTES.

Territórios	Físico			Orçamentário		
	Programado PPAG	Executado Jan/Jun	%	Programado PPAG	Executado Jan/Jun	%
Alto Jequitinhonha	66	19	28,79	364.547,00	63.958,87	17,54
Caparaó	76	45	59,21	331.317,00	103.161,50	31,14
Central	40	14	35,00	310.642,00	50.166,27	16,15
Mata	304	105	34,54	1.316.195,00	398.142,40	30,25
Médio e Baixo Jequitinhonha	38	8	21,05	41.565,00	7.439,00	17,90
Metropolitano	1.616	655	40,53	9.609.271,00	2.178.105,59	22,67
Mucuri	92	27	29,35	427.359,00	79.840,83	18,68
Multiterritorial	10	6	60,00	18.289,00	40.796,46	223,07
Noroeste	92	56	60,87	398.457,00	161.690,48	40,58
Norte	272	115	42,28	953.899,00	286.808,01	30,07
Oeste	224	68	30,36	1.323.820,00	226.464,60	17,11
Sudoeste	52	19	36,54	271.137,00	20.876,81	7,70
Sul	266	99	37,22	1.092.709,00	197.013,91	18,03
Triângulo Norte	184	83	45,11	811.715,00	206.867,60	25,49
Triângulo Sul	146	50	34,25	977.552,00	170.571,36	17,45
Vale do Aço	100	48	48,00	391.461,00	61.007,79	15,58
Vale do Rio Doce	162	56	34,57	782.271,00	241.282,64	30,84
Vertentes	180	51	28,33	877.794,00	108.830,85	12,40
Total	3.920	1.524	38,88	20.300.000,00	4.603.024,97	22,67

AÇÃO : 4069 - AUXÍLIO-RECLUSÃO CONCEDIDO AOS DEPENDENTES DO SEGURADO

Ação de Acompanhamento Geral

Ação com meta física não cumulativa

Produto : AUXÍLIO CONCEDIDO **Unidade de Medida : AUXÍLIO**

DETALHAMENTO DO PRODUTO: AUXÍLIOS-RECLUSÃO PAGOS AOS DEPENDENTES DO SEGURADO.

PÚBLICO ALVO: DEPENDENTES DOS SEGURADOS DO INSTITUTO DE PREVIDÊNCIA DOS SERVIDORES MILITARES

FINALIDADE: ASSEGURAR O PAGAMENTO DO BENEFÍCIO ADQUIRIDO PELOS DEPENDENTES DO SEGURADO, DETENTO OU RECLUSO, NÃO ALBERGADO E RECOLHIDO À PRISÃO.

Territórios	Físico			Orçamentário		
	Programado PPAG	Executado Jan/Jun	%	Programado PPAG	Executado Jan/Jun	%
Caparaó	2	1	50,00	50.014,00	17.213,34	34,42
Mata	4	2	50,00	127.175,00	47.341,98	37,23
Metropolitano	34	17	50,00	1.412.751,00	484.105,73	34,27
Mucuri	3	2	66,67	97.058,00	20.082,23	20,69
Multiterritorial	0	0	-	2.750,00	0,00	0,00
Noroeste	8	3	37,50	218.219,00	54.528,05	24,99
Norte	2	1	50,00	22.909,00	1.593,76	6,96
Oeste	4	0	0,00	29.401,00	0,00	0,00
Sul	4	3	75,00	153.059,00	73.581,07	48,07
Triângulo Norte	2	1	50,00	18.145,00	3.155,78	17,39
Vale do Aço	2	1	50,00	68.519,00	29.644,18	43,26
Vale do Rio Doce	0	0	-	0,00	41.138,96	-
Total	65	31	47,69	2.200.000,00	772.385,08	35,11

RELATÓRIO INSTITUCIONAL DE MONITORAMENTO
DEMONSTRATIVO DE EXECUÇÃO FÍSICA E FINANCEIRA - JAN A JUN
SEGURANÇA PÚBLICA

PROGRAMA : 011 - GESTÃO DE TRÂNSITO

Programa Unissetorial

UNIDADE RESPONSÁVEL : 1551 - DEPARTAMENTO DE TRÂNSITO DE MINAS GERAIS

OBJETIVO DO PROGRAMA : PROMOVER A SEGURANÇA NO TRÂNSITO E A CIDADANIA, POTENCIALIZANDO A INVESTIGAÇÃO POLICIAL E AS AÇÕES SOCIOEDUCATIVAS NAS ÁREAS DE HABILITAÇÃO, REGISTRO DE VEÍCULOS E EDUCAÇÃO PARA O TRÂNSITO, ATUANDO COM ÉTICA, RESPONSABILIDADE, TRANSPARÊNCIA E ELEVADOS PADRÕES DE QUALIDADE.

Territórios	Orçamentário		
	Programado PPAG	Executado Jan/Jun	%
Alto Jequitinhonha	1.404.286,00	969.703,72	69,05
Caparaó	3.178.958,00	2.313.575,09	72,78
Central	1.299.360,00	1.183.135,54	91,06
Mata	10.050.599,00	6.323.298,93	62,91
Médio e Baixo Jequitinhonha	1.434.336,00	852.737,11	59,45
Metropolitano	73.896.157,00	34.278.253,36	46,39
Mucuri	2.062.900,00	1.342.378,17	65,07
Multiterritorial	416.019,00	0,00	0,00
Noroeste	3.600.174,00	2.690.336,86	74,73
Norte	5.793.932,00	5.557.197,71	95,91
Oeste	8.422.216,00	5.925.312,39	70,35
Sudoeste	3.722.557,00	3.746.411,03	100,64
Sul	16.549.846,00	8.632.302,73	52,16
Triângulo Norte	12.865.103,00	10.313.532,77	80,17
Triângulo Sul	6.269.402,00	3.965.103,91	63,25
Vale do Aço	5.500.514,00	3.083.457,52	56,06
Vale do Rio Doce	5.768.697,00	3.175.810,97	55,05
Vertentes	3.628.942,00	2.535.209,78	69,86
Total	165.863.998,00	96.887.757,59	58,41

AÇÕES DO PROGRAMA POR UNIDADE ORÇAMENTÁRIA

1551 - DEPARTAMENTO DE TRÂNSITO DE MINAS GERAIS

AÇÃO : 4296 - REGISTRO DE CONDUTORES E VEÍCULOS

Ação de Acompanhamento Geral

Produto : DOCUMENTO EMITIDO

Unidade de Medida : DOCUMENTO

DETALHAMENTO DO PRODUTO: EMISSÃO DE DOCUMENTOS DE TRÂNSITO CERTIFICADOS DE REGISTRO DE VEÍCULOS - CRV CERTIFICADOS DE REGISTRO E LICENCIAMENTO DE VEÍCULOS - CRLV PERMISSÃO PARA DIRIGIR - PPD; EMISSÃO DE CARTEIRA NACIONAL DE HABILITAÇÃO - CNH PERMISSÃO INTERNACIONAL PARA DIRIGIR - PID AUTORIZAÇÃO PARA CONDUZIR CICLOMOTOR - ACC LICENÇA APRENDIZAGEM PARA DIRIGIR VEÍCULO AUTOMOTOR - LADV CARTEIRA DE DIRETOR GERAL, DIRETOR DE ENSINO E INTRUTOR DE TRÂNSITO DE CENTRO DE FORMAÇÃO DE CONDUTOR - CFC

PÚBLICO ALVO: SOCIEDADE CIVIL

FINALIDADE: REALIZAR, FISCALIZAR E CONTROLAR O PROCESSO DE FORMAÇÃO, APERFEIÇOAMENTO, RECICLAGEM E SUSPENSÃO DE CONDUTORES E REGISTRAR, EMPLACAR E LICENCIAR VEÍCULOS NO ÂMBITO DO ESTADO DE MINAS GERAIS.

Territórios	Físico			Orçamentário		
	Programado PPAG	Executado Jan/Jun	%	Programado PPAG	Executado Jan/Jun	%
Alto Jequitinhonha	179.029	113.393	63,34	315.522,00	146.320,66	46,37
Caparaó	459.259	308.647	67,21	809.399,00	408.962,23	50,53
Central	172.932	106.936	61,84	304.775,00	141.779,07	46,52
Mata	1.136.294	788.841	69,42	2.002.612,00	1.072.737,84	53,57
Médio e Baixo Jequitinhonha	159.313	102.867	64,57	280.775,00	130.124,68	46,34
Metropolitano	5.040.923	4.106.263	81,46	8.884.158,00	5.559.336,46	62,58
Mucuri	238.790	132.484	55,48	420.842,00	171.932,50	40,85
Noroeste	546.128	367.550	67,30	962.498,00	485.852,75	50,48
Norte	924.621	537.495	58,13	1.629.559,00	699.787,43	42,94
Oeste	1.159.316	758.857	65,46	2.043.187,00	998.044,25	48,85
Sudoeste	536.483	357.205	66,58	945.502,00	467.147,05	49,41
Sul	1.710.195	1.179.532	68,97	3.014.057,00	1.584.879,68	52,58
Triângulo Norte	1.259.708	831.001	65,97	2.220.118,00	1.136.036,41	51,17
Triângulo Sul	710.574	423.064	59,54	1.252.321,00	575.636,49	45,97
Vale do Aço	604.547	385.134	63,71	1.065.459,00	513.826,53	48,23
Vale do Rio Doce	461.354	297.407	64,46	813.092,00	389.640,93	47,92
Vertentes	581.446	370.787	63,77	1.024.743,00	504.425,41	49,22
Total	15.880.912	11.167.463	70,32	27.988.619,00	14.986.470,37	53,54

RELATÓRIO INSTITUCIONAL DE MONITORAMENTO
DEMONSTRATIVO DE EXECUÇÃO FÍSICA E FINANCEIRA - JAN A JUN
SEGURANÇA PÚBLICA

AÇÃO : 4299 - EDUCAÇÃO DE TRÂNSITO

Ação de Acompanhamento Geral

Produto : CIDADÃO CONSCIENTIZADO

Unidade de Medida : CIDADÃO

DETALHAMENTO DO PRODUTO: CIDADÃOS QUE FORAM CONSCIENTIZADOS QUANTO A IMPORTÂNCIA DA EDUCAÇÃO NO TRÂNSITO EM EVENTOS E CURSOS REALIZADOS PELO DETRAN MG. ALGUNS DOS EVENTOS REALIZADOS SÃO: 1 - SEMANA NACIONAL DE TRÂNSITO 2 - MAIO AMARELO 3 - SEMANA DO CARNAVAL 4 - MOTORISTA PADRÃO 5 - EXPOSIÇÃO DE VEÍCULOS BATIDOS 6 - INVESTIGADOR MIRIM 7 - DETRANZINHO 8 - DIA MUNDIAL DA GENTILEZA 9 - DIA MUNDIAL DAS VÍTIMAS DE TRÂNSITO 10 - CURSOS DE EXAMINADOR, EDUCADOR E AVALIADOR DE TRÂNSITO 11 - DEMAIS CURSOS/EVENTOS VISANDO A CONSCIENTIZAÇÃO E SENSIBILIZAÇÃO DOS CIDADÃOS QUANTO À EDUCAÇÃO NO TRÂNSITO.

PÚBLICO ALVO: CIDADÃOS SUJEITOS À APLICAÇÃO DAS LEIS DE TRÂNSITO EM VIGOR

FINALIDADE: MINIMIZAR A INCIDÊNCIA E A GRAVIDADE DOS AUTOS DE INFRAÇÃO E ACIDENTES DE TRÂNSITO DENTRO DO TERRITÓRIO DE MINAS GERAIS.

Territórios	Físico			Orçamentário		
	Programado PPAG	Executado Jan/Jun	%	Programado PPAG	Executado Jan/Jun	%
Metropolitano	0	18.000	-	0,00	0,00	-
Multiterritorial	51.750	0	0,00	416.019,00	0,00	0,00
Total	51.750	18.000	34,78	416.019,00	0,00	0,00

AÇÃO : 4300 - FISCALIZAÇÃO DE TRÂNSITO

Ação de Acompanhamento Geral

Produto : DOCUMENTO EMITIDO

Unidade de Medida : DOCUMENTO

DETALHAMENTO DO PRODUTO: AUTOS DE INFRAÇÃO DE TRÂNSITO EMITIDOS NO TERRITÓRIO DE MINAS GERAIS

PÚBLICO ALVO: CONDUTORES DE VEÍCULOS AUTOMOTORES

FINALIDADE: AUTUAR E APLICAR AS MEDIDAS ADMINISTRATIVAS CABÍVEIS PREVISTAS NO CÓDIGO DE TRÂNSITO BRASILEIRO.

Territórios	Físico			Orçamentário		
	Programado PPAG	Executado Jan/Jun	%	Programado PPAG	Executado Jan/Jun	%
Alto Jequitinhonha	13.444	8.315	61,85	434.521,00	432.171,05	99,46
Caparaó	38.166	22.682	59,43	1.233.557,00	1.056.252,36	85,63
Central	12.677	10.628	83,84	409.733,00	556.675,63	135,86
Mata	156.441	73.909	47,24	5.056.314,00	3.238.847,03	64,06
Médio e Baixo Jequitinhonha	13.670	5.856	42,84	441.825,00	273.878,57	61,99
Metropolitano	1.700.463	534.410	31,43	54.960.451,00	21.531.037,79	39,18
Mucuri	29.336	14.562	49,64	948.164,00	665.847,83	70,22
Noroeste	42.597	24.865	58,37	1.376.772,00	1.240.583,68	90,11
Norte	35.731	58.347	163,30	1.154.856,00	2.831.504,75	245,18
Oeste	88.917	58.918	66,26	2.873.875,00	2.779.486,95	96,72
Sudoeste	30.593	34.237	111,91	988.791,00	1.767.056,59	178,71
Sul	302.494	84.995	28,10	9.776.867,00	4.115.466,75	42,09
Triângulo Norte	240.288	149.313	62,14	7.766.319,00	6.574.885,56	84,66
Triângulo Sul	82.049	40.270	49,08	2.651.895,00	1.790.529,66	67,52
Vale do Aço	85.326	30.844	36,15	2.757.813,00	1.367.830,85	49,60
Vale do Rio Doce	109.958	42.444	38,60	3.553.940,00	1.821.310,35	51,25
Vertentes	33.219	26.441	79,60	1.073.667,00	1.351.923,02	125,92
Total	3.015.369	1.221.036	40,49	97.459.360,00	53.395.288,42	54,79

RELATÓRIO INSTITUCIONAL DE MONITORAMENTO
DEMONSTRATIVO DE EXECUÇÃO FÍSICA E FINANCEIRA - JAN A JUN
SEGURANÇA PÚBLICA

AÇÃO : 4303 - RECOLHIMENTO E GUARDA DE VEÍCULOS

Ação de Acompanhamento Geral

Produto : VEÍCULO APREENDIDO **Unidade de Medida : VEÍCULO**

DETALHAMENTO DO PRODUTO: VEÍCULO RECOLHIDO E ARMAZENADO EM LOCAL APROPRIADO ATÉ A REGULARIZAÇÃO DE SUA SITUAÇÃO, OU LEILÃO.

PÚBLICO ALVO: DETENTORES DE CERTIFICADOS DE REGISTROS DE VEÍCULOS

FINALIDADE: APREENDER E MANTER EM CUSTÓDIA VEÍCULOS QUE SE ENCONTRAM EM SITUAÇÃO IRREGULAR, CONFORME DISPOSTO NA LEGISLAÇÃO DE TRÂNSITO, OU EM VIRTUDE DE DECISÃO JUDICIAL.

Territórios	Físico			Orçamentário		
	Programado PPAG	Executado Jan/Jun	%	Programado PPAG	Executado Jan/Jun	%
Alto Jequitinhonha	3.960	1.511	38,16	654.243,00	391.212,01	59,80
Caparaó	6.876	3.434	49,94	1.136.002,00	848.360,50	74,68
Central	3.540	1.772	50,06	584.852,00	484.680,84	82,87
Mata	18.108	7.800	43,07	2.991.673,00	2.011.714,06	67,24
Médio e Baixo Jequitinhonha	4.308	1.433	33,26	711.736,00	448.733,86	63,05
Metropolitano	60.840	27.959	45,95	10.051.548,00	7.187.879,11	71,51
Mucuri	4.200	1.931	45,98	693.894,00	504.597,84	72,72
Noroeste	7.632	3.733	48,91	1.260.904,00	963.900,43	76,45
Norte	18.216	8.004	43,94	3.009.517,00	2.025.905,53	67,32
Oeste	21.216	8.343	39,32	3.505.154,00	2.147.781,19	61,27
Sudoeste	10.824	5.542	51,20	1.788.264,00	1.512.207,39	84,56
Sul	22.752	11.666	51,27	3.758.922,00	2.931.956,30	78,00
Triângulo Norte	17.424	9.192	52,75	2.878.666,00	2.602.610,80	90,41
Triângulo Sul	14.316	6.348	44,34	2.365.186,00	1.598.937,76	67,60
Vale do Aço	10.152	4.444	43,77	1.677.242,00	1.201.800,14	71,65
Vale do Rio Doce	8.484	3.756	44,27	1.401.665,00	964.859,69	68,84
Vertentes	9.264	2.591	27,97	1.530.532,00	678.861,35	44,35
Total	242.112	109.459	45,21	40.000.000,00	28.505.998,80	71,26

RELATÓRIO INSTITUCIONAL DE MONITORAMENTO
DEMONSTRATIVO DE EXECUÇÃO FÍSICA E FINANCEIRA - JAN A JUN
SEGURANÇA PÚBLICA

PROGRAMA : 080 - PROMOÇÃO DE DEFESA CIVIL

Programa Unissetorial

UNIDADE RESPONSÁVEL : 1401 - CORPO DE BOMBEIROS MILITAR DO ESTADO DE MINAS GERAIS

OBJETIVO DO PROGRAMA : MELHORIA DA QUALIDADE DE VIDA E O ATENDIMENTO DO BEM COMUM ATRAVÉS DA COORDENAÇÃO E EXECUÇÃO DE AÇÕES DE DEFESA CIVIL, PREVENÇÃO, COMBATE E PERÍCIA DE INCÊNDIOS, SOCORRO, BUSCA E SALVAMENTO, EM CUMPRIMENTO À SUA MISSÃO CONSTITUCIONAL.

Territórios	Orçamentário		
	Programado PPAG	Executado Jan/Jun	%
Alto Jequitinhonha	77.400,00	0,00	0,00
Caparaó	287.036,00	0,00	0,00
Central	149.528,00	0,00	0,00
Mata	2.631.711,00	271.547,05	10,32
Médio e Baixo Jequitinhonha	32.000,00	0,00	0,00
Metropolitano	17.464.700,00	5.096.345,13	29,18
Mucuri	196.603,00	0,00	0,00
Multiterritorial	301.000,00	0,00	0,00
Noroeste	896.301,00	80.676,63	9,00
Norte	2.250.105,00	402.437,10	17,89
Oeste	1.903.212,00	261.634,23	13,75
Sudoeste	344.034,00	0,00	0,00
Sul	2.467.723,00	428.802,01	17,38
Triângulo Norte	2.180.691,00	367.575,43	16,86
Triângulo Sul	2.356.696,00	247.115,37	10,49
Vale do Aço	1.613.604,00	87.858,76	5,44
Vale do Rio Doce	1.383.437,00	268.617,41	19,42
Vertentes	943.508,00	110.328,55	11,69
Total	37.479.289,00	7.622.937,67	20,34

AÇÕES DO PROGRAMA POR UNIDADE ORÇAMENTÁRIA

1401 - CORPO DE BOMBEIROS MILITAR DO ESTADO DE MINAS GERAIS

AÇÃO : 2092 - ASSISTÊNCIA MÉDICA, ODONTOLÓGICA, PSICOLÓGICA E FISIOTERÁPIA AOS BOMBEIROS MILITARES

Ação de Acompanhamento Geral

Produto : ATENDIMENTO REALIZADO

Unidade de Medida : ATENDIMENTO

DETALHAMENTO DO PRODUTO: ATENDIMENTOS MÉDICOS, ODONTOLÓGICOS, PSICOLÓGICOS E FISIOTERÁPICOS A MILITARES E SEUS DEPENDENTES

PÚBLICO ALVO: BOMBEIROS MILITARES DE MINAS GERAIS E DEPENDENTES

FINALIDADE: PROVER ASSISTÊNCIA MÉDICO-PSICOLÓGICA, ODONTOLÓGICA E FISIOTERÁPIA AOS BOMBEIROS MILITARES E SEUS DEPENDENTES

Territórios	Físico			Orçamentário		
	Programado PPAG	Executado Jan/Jun	%	Programado PPAG	Executado Jan/Jun	%
Mata	4.990	2.954	59,20	7.300,00	3.656,19	50,08
Metropolitano	24.687	12.014	48,67	80.000,00	18.460,75	23,08
Noroeste	0	0	-	7.300,00	4.239,40	58,07
Norte	4.223	2.039	48,28	7.300,00	603,93	8,27
Oeste	5.156	2.120	41,12	7.300,00	1.240,40	16,99
Sul	3.554	1.399	39,36	17.539,00	20.963,57	119,53
Triângulo Norte	5.690	2.310	40,60	7.300,00	355,24	4,87
Triângulo Sul	4.849	2.635	54,34	7.300,00	465,03	6,37
Vale do Aço	0	308	-	7.300,00	2.503,09	34,29
Vale do Rio Doce	2.922	1.531	52,40	7.300,00	2.584,35	35,40
Vertentes	0	0	-	7.300,00	6.131,57	83,99
Total	56.071	27.310	48,71	163.239,00	61.203,52	37,49

RELATÓRIO INSTITUCIONAL DE MONITORAMENTO
DEMONSTRATIVO DE EXECUÇÃO FÍSICA E FINANCEIRA - JAN A JUN
SEGURANÇA PÚBLICA

AÇÃO : 2093 - REFORMA E AMPLIAÇÃO DE UNIDADES PREDIAIS DO CBMMG

Ação de Acompanhamento Geral

Produto : UNIDADE PREDIAL REFORMADA/AMPLIADA **Unidade de Medida : UNIDADE**

DETALHAMENTO DO PRODUTO: NÚMERO DE UNIDADES PREDIAIS DO CBMMG AMPLIADAS, REFORMADAS E MANTIDAS.

PÚBLICO ALVO: POPULAÇÃO MINEIRA

FINALIDADE: AMPLIAR, MANTER E ADEQUAR OS ESPAÇOS FÍSICOS DESTINADOS ÀS UNIDADES DO CBMMG.

Territórios	Físico			Orçamentário		
	Programado PPAG	Executado Jan/Jun	%	Programado PPAG	Executado Jan/Jun	%
Metropolitano	2	0	0,00	1.750.000,00	9.613,13	0,55
Multiterritorial	0	0	-	1.000,00	0,00	0,00
Noroeste	0	0	-	211.000,00	0,00	0,00
Norte	0	0	-	180.000,00	0,00	0,00
Oeste	0	0	-	0,00	4.392,35	-
Vertentes	0	0	-	134.935,00	0,00	0,00
Total	2	0	0,00	2.276.935,00	14.005,48	0,62

AÇÃO : 4329 - MANUTENÇÃO E AMPLIAÇÃO DO SISTEMA DE COMUNICAÇÃO E TECNOLOGIA DA INFORMAÇÃO

Ação de Acompanhamento Geral

Ação com meta física não cumulativa

Produto : SERVIÇO DE GESTÃO DE TECNOLOGIA DE INFORMAÇÃO E TELECOMUNICAÇÃO REALIZADO **Unidade de Medida : SERVIÇO**

DETALHAMENTO DO PRODUTO: SERVIÇO DE LINK DE DADOS E PROVIMENTO DE DADOS, TELEFONIA FIXA E MÓVEL, DESENVOLVIMENTO E MANUTENÇÃO DOS SISTEMAS DE TIC.

PÚBLICO ALVO: POPULAÇÃO MINEIRA

FINALIDADE: DOTAR AS UNIDADES OPERACIONAIS DE SERVIÇOS, EQUIPAMENTOS DE COMUNICAÇÃO E TECNOLOGIA DA INFORMAÇÃO QUE SERÃO NECESSÁRIOS AO DESENVOLVIMENTO DO CBMMG E OTIMIZAÇÃO DE SUAS AÇÕES.

Territórios	Físico			Orçamentário		
	Programado PPAG	Executado Jan/Jun	%	Programado PPAG	Executado Jan/Jun	%
Alto Jequitinhonha	0	0	-	16.000,00	0,00	0,00
Central	0	0	-	10.000,00	0,00	0,00
Mata	0	0	-	371.284,00	2.693,60	0,73
Médio e Baixo Jequitinhonha	0	0	-	32.000,00	0,00	0,00
Metropolitano	1	1	100,00	6.309.067,00	1.421.184,31	22,53
Mucuri	0	0	-	16.000,00	0,00	0,00
Noroeste	0	0	-	16.000,00	0,00	0,00
Norte	0	0	-	75.000,00	1.228,50	1,64
Oeste	0	0	-	28.000,00	2.455,14	8,77
Sul	0	0	-	76.000,00	1.228,50	1,62
Triângulo Norte	0	0	-	32.000,00	1.596,24	4,99
Triângulo Sul	0	0	-	635.590,00	1.385,26	0,22
Vale do Aço	0	0	-	598.590,00	0,00	0,00
Vale do Rio Doce	0	0	-	32.000,00	1.228,50	3,84
Vertentes	0	0	-	16.000,00	0,00	0,00
Total	1	1	100,00	8.263.531,00	1.433.000,05	17,34

RELATÓRIO INSTITUCIONAL DE MONITORAMENTO
DEMONSTRATIVO DE EXECUÇÃO FÍSICA E FINANCEIRA - JAN A JUN
SEGURANÇA PÚBLICA

AÇÃO : 4396 - RECRUTAMENTO, TREINAMENTO E FORMAÇÃO DE BOMBEIROS MILITARES

Ação de Acompanhamento Geral

Produto : MILITAR CAPACITADO **Unidade de Medida : UNIDADE**

DETALHAMENTO DO PRODUTO: NÚMERO DE BOMBEIROS MILITARES FORMADOS, TREINADOS E RECICLADOS.

PÚBLICO ALVO: POPULAÇÃO MINEIRA

FINALIDADE: ASSEGURAR AO BOMBEIRO MILITAR A NECESSÁRIA HABILITAÇÃO PARA A EXECUÇÃO DAS DIVERSAS ATIVIDADES DE PREVENÇÃO E COMBATE A INCÊNDIO, BUSCA E SALVAMENTO, PERÍCIA DE INCÊNDIO E ATIVIDADES DE DEFESA CIVIL, VISANDO LEVAR À SOCIEDADE MINEIRA TRANQUILIDADE E SEGURANÇA, BEM COMO MINIMIZAR A PERDA DE VIDAS E BENS MATERIAIS.

Territórios	Físico			Orçamentário		
	Programado PPAG	Executado Jan/Jun	%	Programado PPAG	Executado Jan/Jun	%
Mata	116	0	0,00	249.571,00	13.634,06	5,46
Metropolitano	355	204	57,46	1.453.806,00	282.127,79	19,41
Noroeste	46	0	0,00	119.829,00	15.511,98	12,95
Norte	79	0	0,00	203.707,00	78.865,89	38,72
Oeste	79	0	0,00	203.706,00	18.101,23	8,89
Sul	125	0	0,00	323.534,00	21.608,95	6,68
Triângulo Norte	116	0	0,00	249.572,00	13.723,51	5,50
Triângulo Sul	79	0	0,00	203.706,00	4.508,26	2,21
Vale do Aço	46	0	0,00	119.827,00	16.368,43	13,66
Vale do Rio Doce	79	0	0,00	203.707,00	10.294,32	5,05
Vertentes	46	0	0,00	119.827,00	1.228,50	1,03
Total	1.166	204	17,50	3.450.792,00	475.972,92	13,79

AÇÃO : 4473 - COMBATE A SINISTROS, PREVENÇÃO, PROTEÇÃO E DEFESA CIVIL

Ação de Acompanhamento Geral

Produto : OCORRÊNCIA DE BOMBEIRO REALIZADA **Unidade de Medida : OCORRÊNCIA**

DETALHAMENTO DO PRODUTO: NÚMERO DE OCORRÊNCIAS BOMBEIRO REALIZADAS.

PÚBLICO ALVO: POPULAÇÃO MINEIRA

FINALIDADE: COORDENAR E EXECUTAR AÇÕES DE DEFESA CIVIL, PREVENÇÃO, COMBATE E PERÍCIA DE INCÊNDIOS, SOCORRO, BUSCA E SALVAMENTO, EM CUMPRIMENTO À SUA MISSÃO CONSTITUCIONAL, CUJA META É A MELHORIA DA QUALIDADE DE VIDA E O ATENDIMENTO DO BEM COMUM.

Territórios	Físico			Orçamentário		
	Programado PPAG	Executado Jan/Jun	%	Programado PPAG	Executado Jan/Jun	%
Alto Jequitinhonha	4.770	1.560	32,70	61.400,00	0,00	0,00
Caparaó	9.601	5.184	53,99	287.036,00	0,00	0,00
Central	3.152	1.484	47,08	139.528,00	0,00	0,00
Mata	22.053	9.415	42,69	2.003.556,00	251.563,20	12,56
Médio e Baixo Jequitinhonha	249	123	49,40	0,00	0,00	-
Metropolitano	55.669	27.729	49,81	7.871.827,00	3.364.959,15	42,75
Mucuri	3.583	2.497	69,69	180.603,00	0,00	0,00
Multiterritorial	0	0	-	300.000,00	0,00	0,00
Noroeste	14.628	8.342	57,03	542.172,00	60.925,25	11,24
Norte	25.512	7.800	30,57	1.784.098,00	321.738,78	18,03
Oeste	27.533	12.027	43,68	1.664.206,00	235.445,11	14,15
Sudoeste	10.870	4.506	41,45	344.034,00	0,00	0,00
Sul	69.664	27.545	39,54	2.050.650,00	385.000,99	18,77
Triângulo Norte	50.515	18.333	36,29	1.891.819,00	351.900,44	18,60
Triângulo Sul	25.488	8.972	35,20	1.510.100,00	240.756,82	15,94
Vale do Aço	8.692	8.845	101,76	887.887,00	68.987,24	7,77
Vale do Rio Doce	7.460	4.605	61,73	1.140.430,00	254.510,24	22,32
Vertentes	21.690	7.278	33,55	665.446,00	102.968,48	15,47
Total	361.129	156.245	43,27	23.324.792,00	5.638.755,70	24,17

RELATÓRIO INSTITUCIONAL DE MONITORAMENTO
DEMONSTRATIVO DE EXECUÇÃO FÍSICA E FINANCEIRA - JAN A JUN
SEGURANÇA PÚBLICA

PROGRAMA : 087 - PROGRAMA DE APOIO A AMPLIAÇÃO E A MELHORIA DOS SISTEMAS PRISIONAL E SOCIEDUCATIVO

Programa Unissetorial

UNIDADE RESPONSÁVEL : 4141 - FUNDO PENITENCIÁRIO ESTADUAL

OBJETIVO DO PROGRAMA : COLABORAR COM A PRESERVAÇÃO, REPAROS PREVENTIVOS E CORRETIVOS, INSTALAÇÕES, ADAPTAÇÕES, RECUPERAÇÕES, CONSERVAÇÃO, MODERNIZAÇÃO E REFORMA DAS ESTRUTURAS FÍSICAS DAS UNIDADES PRISIONAIS E SOCIOEDUCATIVAS E TAMBÉM APOIAR A PRESTAÇÃO DE ASSISTÊNCIA JURÍDICA POR MEIO DA DFMG (DEFENSORIA PÚBLICA DE MINAS GERAIS).

Territórios	Orçamentário		
	Programado PPAG	Executado Jan/Jun	%
Alto Jequitinhonha	229.500,00	0,00	0,00
Central	459.000,00	0,00	0,00
Mata	459.000,00	0,00	0,00
Médio e Baixo Jequitinhonha	229.500,00	0,00	0,00
Metropolitano	1.998.000,00	3.477.121,77	174,03
Mucuri	229.500,00	0,00	0,00
Noroeste	229.500,00	0,00	0,00
Norte	229.500,00	0,00	0,00
Oeste	229.500,00	0,00	0,00
Sudoeste	229.500,00	0,00	0,00
Sul	229.500,00	0,00	0,00
Triângulo Norte	229.500,00	0,00	0,00
Triângulo Sul	229.500,00	0,00	0,00
Vale do Aço	229.500,00	0,00	0,00
Vale do Rio Doce	229.500,00	0,00	0,00
Total	5.670.000,00	3.477.121,77	61,32

AÇÕES DO PROGRAMA POR UNIDADE ORÇAMENTÁRIA

4141 - FUNDO PENITENCIÁRIO ESTADUAL

AÇÃO : 1097 - APOIO À ESTRUTURAÇÃO E AO REAPARELHAMENTO DE UNIDADES PRISIONAIS

Ação de Acompanhamento Geral

Produto : UNIDADE ATENDIDA

Unidade de Medida : UNIDADE

DETALHAMENTO DO PRODUTO: UNIDADE PRISIONAL OU SOCIOEDUCATIVA ATENDIDA COM REFORMAS OU REPAROS EM SUAS ESTRUTURAS FÍSICAS, ELÉTRICAS E HIDRÁULICAS, BEM COMO EQUIPADAS COM BENS PERMANENTES NECESSÁRIOS À CUSTÓDIA E RESSOCIALIZAÇÃO DOS PRIVADOS DE LIBERDADE.

PÚBLICO ALVO: PRESOS SOB CUSTÓDIA DA SEAP

FINALIDADE: FINANCIAR O FUNCIONAMENTO DO SISTEMA PENITENCIÁRIO, A CONSTRUÇÃO, A MANUTENÇÃO, A REFORMA E A AMPLIAÇÃO DE UNIDADES PRISIONAIS.

Territórios	Físico			Orçamentário		
	Programado PPAG	Executado Jan/Jun	%	Programado PPAG	Executado Jan/Jun	%
Alto Jequitinhonha	1	0	0,00	229.500,00	0,00	0,00
Central	2	0	0,00	459.000,00	0,00	0,00
Mata	2	0	0,00	459.000,00	0,00	0,00
Médio e Baixo Jequitinhonha	1	0	0,00	229.500,00	0,00	0,00
Metropolitano	5	0	0,00	1.998.000,00	3.477.121,77	174,03
Mucuri	1	0	0,00	229.500,00	0,00	0,00
Noroeste	1	0	0,00	229.500,00	0,00	0,00
Norte	1	0	0,00	229.500,00	0,00	0,00
Oeste	1	0	0,00	229.500,00	0,00	0,00
Sudoeste	1	0	0,00	229.500,00	0,00	0,00
Sul	1	0	0,00	229.500,00	0,00	0,00
Triângulo Norte	1	0	0,00	229.500,00	0,00	0,00
Triângulo Sul	1	0	0,00	229.500,00	0,00	0,00
Vale do Aço	1	0	0,00	229.500,00	0,00	0,00
Vale do Rio Doce	1	0	0,00	229.500,00	0,00	0,00
Total	21	0	0,00	5.670.000,00	3.477.121,77	61,32

RELATÓRIO INSTITUCIONAL DE MONITORAMENTO
DEMONSTRATIVO DE EXECUÇÃO FÍSICA E FINANCEIRA - JAN A JUN
SEGURANÇA PÚBLICA

PROGRAMA : 110 - POLÍCIA OSTENSIVA

Programa Unissetorial

UNIDADE RESPONSÁVEL : 1251 - POLÍCIA MILITAR DO ESTADO DE MINAS GERAIS

OBJETIVO DO PROGRAMA : PLANEJAR, CONTROLAR E EXECUTAR TODAS AS ATIVIDADES DE POLÍCIA OSTENSIVA, ASSEGURANDO A PRESERVAÇÃO DA ORDEM PÚBLICA, SEGURANÇA DO TRÂNSITO RODOVIÁRIO, PRESERVAÇÃO DO MEIO AMBIENTE, INCOLUMIDADE DO CIDADÃO E DO PATRIMÔNIO, EM CONSONÂNCIA COM A POLÍTICA NACIONAL E ESTADUAL DE SEGURANÇA PÚBLICA E COM AS DIRETRIZES DE INTEGRAÇÃO, QUALIDADE E EFICIÊNCIA ESTABELECIDAS PELO GOVERNO DO ESTADO DE MINAS GERAIS.

Territórios	Orçamentário		
	Programado PPAG	Executado Jan/Jun	%
Alto Jequitinhonha	650.926,00	615.349,33	94,53
Caparaó	2.351.461,00	1.492.374,48	63,47
Central	1.007.642,00	912.117,11	90,52
Mata	7.897.666,00	3.471.408,54	43,95
Médio e Baixo Jequitinhonha	817.166,00	735.208,20	89,97
Metropolitano	113.431.866,00	43.193.063,11	38,08
Mucuri	2.043.413,00	696.857,41	34,10
Multiterritorial	68.477.835,00	913.763,41	1,33
Noroeste	4.778.521,00	2.380.037,00	49,81
Norte	5.523.732,00	1.969.236,89	35,65
Oeste	7.406.182,00	3.616.399,27	48,83
Sudoeste	4.750.694,00	2.164.404,89	45,56
Sul	12.774.080,00	8.675.667,66	67,92
Triângulo Norte	8.627.878,00	2.942.589,88	34,11
Triângulo Sul	4.738.401,00	2.896.788,95	61,13
Vale do Aço	4.801.495,00	2.199.851,57	45,82
Vale do Rio Doce	5.550.846,00	1.638.577,39	29,52
Vertentes	5.276.541,00	2.913.141,76	55,21
Total	260.906.345,00	83.426.836,85	31,98

AÇÕES DO PROGRAMA POR UNIDADE ORÇAMENTÁRIA

1251 - POLÍCIA MILITAR DO ESTADO DE MINAS GERAIS

AÇÃO : 1026 - MODERNIZAÇÃO DO SISTEMA DE COMUNICAÇÃO OPERACIONAL NA PMMG

Ações de Acompanhamento Intensivo

Produto : MUNICÍPIO COM NOVA REDE DE RÁDIO IMPLANTADA

Unidade de Medida : MUNICÍPIO

DETALHAMENTO DO PRODUTO: MODERNIZAÇÃO DO SISTEMA DE COMUNICAÇÃO DA PMMG NOS MUNICIPIOS DEFINIDOS POR MEIO DA IMPLANTAÇÃO E ATUALIZAÇÃO DAS COMUNICAÇÕES POR MEIO DE GPS, COMPUTADOR DE BORDO E RÁDIO DIGITAL.

PÚBLICO ALVO: ADMINISTRAÇÃO PÚBLICA NAS ÁREAS FINALÍSTICAS (EX. SECRETARIAS DE ESTADO DA SAÚDE, EDUCAÇÃO, DEFESA SOCIAL, CULTURA, TURISMO.) E DE GESTÃO (EM ESPECIAL SECRETARIA DE ESTADO DA FAZENDA, SEPLAG) NO ÂMBITO MUNICIPAL, ESTADUAL E FEDERAL. SOCIEDADE CIVIL ORGANIZADA EM CONFEDERAÇÕES, FEDERAÇÕES, ASSOCIAÇÕES, COOPERATIVAS, EMPRESAS PRIVADAS DE DIREITO PÚBLICO (EX: FIEMG, FEDERAMINAS, AC MINAS, SEBRAE, OCEMG). ORGANISMOS MULTILATÉRAIS (BID E BANCO MUNDIAL)

FINALIDADE: MODERNIZAÇÃO DO SISTEMA DE COMUNICAÇÃO OPERACIONAL DA PMMG NO ESTADO DE MINAS GERAIS, MEDIANTE A UTILIZAÇÃO DE PROTOCOLO DIGITAL CRIPTOGRAFADO, PARA FINS DE TRAFEGO DE DADOS, VOZ E IMAGEM, POSSIBILITANDO A INTEGRAÇÃO DAS COMUNICAÇÕES POLICIAIS.

Territórios	Físico			Orçamentário		
	Programado PPAG	Executado Jan/Jun	%	Programado PPAG	Executado Jan/Jun	%
Metropolitano	34	0	0,00	23.050.180,00	0,00	0,00
Multiterritorial	0	0	-	400.000,00	0,00	0,00
Total	34	0	0,00	23.450.180,00	0,00	0,00

RELATÓRIO INSTITUCIONAL DE MONITORAMENTO
DEMONSTRATIVO DE EXECUÇÃO FÍSICA E FINANCEIRA - JAN A JUN
SEGURANÇA PÚBLICA

AÇÃO : 1069 - DISSEMINAÇÃO DE ACESSO AOS SISTEMAS DE INFORMAÇÃO

Ação de Acompanhamento Geral

Ação com meta física não cumulativa

Produto : MUNICÍPIO COM SISTEMA DE INFORMAÇÃO ACESSADO

Unidade de Medida : MUNICÍPIO

DETALHAMENTO DO PRODUTO: LINKS DE INTERNET POR MUNICÍPIO COM LINHAS INSTALADAS, EQUIPAMENTOS RECEBIDOS, USUÁRIOS DO SISTEMA TREINADOS E AQUISIÇÃO DE SUPRIMENTOS DE INFORMÁTICA.

PÚBLICO ALVO: POLICIAIS MILITARES DO ESTADO DE MINAS GERAIS

FINALIDADE: MANTER E CUSTEAR OS ACESSOS EM CONDIÇÕES ADEQUADAS AOS SISTEMAS DE INFORMAÇÃO PELAS UNIDADES OPERACIONAIS DA PMMG, COM VISTAS À MELHORIA E AGILIDADE NO REGISTRO E NA CONSULTA DE DADOS.

Territórios	Físico			Orçamentário		
	Programado PPAG	Executado Jan/Jun	%	Programado PPAG	Executado Jan/Jun	%
Alto Jequitinhonha	0	11	-	0,00	71.706,58	-
Caparaó	0	19	-	0,00	117.401,07	-
Central	0	12	-	0,00	77.798,33	-
Mata	0	49	-	0,00	306.082,10	-
Médio e Baixo Jequitinhonha	0	12	-	0,00	78.225,37	-
Metropolitano	0	68	-	0,00	395.959,93	-
Mucuri	0	11	-	0,00	71.706,60	-
Multiterritorial	987	0	0,00	4.200.000,00	0,00	0,00
Noroeste	0	30	-	0,00	194.120,47	-
Norte	0	32	-	0,00	218.626,61	-
Oeste	0	28	-	0,00	176.070,13	-
Sudoeste	0	15	-	0,00	97.781,71	-
Sul	0	106	-	0,00	689.121,95	-
Triângulo Norte	0	47	-	0,00	299.929,95	-
Triângulo Sul	0	33	-	0,00	203.651,23	-
Vale do Aço	0	15	-	0,00	87.329,08	-
Vale do Rio Doce	0	43	-	0,00	273.851,84	-
Vertentes	0	19	-	0,00	123.856,84	-
Total	987	550	55,72	4.200.000,00	3.483.219,79	82,93

AÇÃO : 2076 - MANUTENÇÃO E AMPLIAÇÃO DOS SISTEMAS DE TECNOLOGIA DA INFORMAÇÃO E TELECOMUNICAÇÃO

Ação de Acompanhamento Geral

Ação com meta física não cumulativa

Produto : SERVIÇO DE GESTÃO DE TECNOLOGIA DE INFORMAÇÃO E TELECOMUNICAÇÃO REALIZADO

Unidade de Medida : SERVIÇO

DETALHAMENTO DO PRODUTO: SERVIÇO DE GESTÃO DE TECNOLOGIA DA INFORMAÇÃO E TELECOMUNICAÇÃO ENVOLVENDO AS SEGUINTE ATIVIDADES: - DISPONIBILIZAÇÃO DO ACESSO AO 190 ATRAVÉS DA INSTALAÇÃO/REMANEJAMENTO DE LINHAS TELEFÔNICAS PARA ESTE FIM, ALÉM DA OTIMIZAÇÃO DA DISTRIBUIÇÃO DAS LINHAS JÁ EXISTENTES; - DISPONIBILIZAÇÃO DO ACESSO AO SISTEMA DE INFORMAÇÃO ATRAVÉS DA INSTALAÇÃO/REMANEJAMENTO DE LINHAS DE COMUNICAÇÃO DE DADOS PARA ESTE FIM, ALÉM DA OTIMIZAÇÃO DA DISTRIBUIÇÃO DAS LINHAS JÁ EXISTENTES; - DISPONIBILIZAÇÃO DE MATERIAIS E EQUIPAMENTOS NECESSÁRIOS À IMPLANTAÇÃO E MANUTENÇÃO DESTES SERVIÇOS; - IMPLANTAÇÃO E OTIMIZAÇÃO DE REDES DE TELEFONIA, RÁDIO E DE CABEAMENTO ESTRUTURADO; ASSEGURANDO O SUPORTE NECESSÁRIO À OPERACIONALIZAÇÃO DOS SISTEMAS CITADOS E À EXECUÇÃO DAS ATIVIDADES DE POLICIAMENTO OSTENSIVO; - AQUISIÇÃO DE EQUIPAMENTOS DE INFORMÁTICA E DE TELECOMUNICAÇÕES, VISANDO DAR SUPORTE À INFRAESTRUTURA EXISTENTE E A SER DISPONIBILIZADA AOS MUNICÍPIOS.

PÚBLICO ALVO: CIDADÃO

FINALIDADE: MANTER, AMPLIAR E MODERNIZAR OS SISTEMAS E A INFRAESTRUTURA DE TELECOMUNICAÇÕES E DE INFORMÁTICA, PROMOVENDO O ACESSO EM CONDIÇÕES ADEQUADAS AOS SISTEMAS DE INFORMAÇÃO, COM VISTAS À MELHORIA E AGILIDADE NO REGISTRO E NA CONSULTA DE DADOS, BEM COMO PERMITIR A FLUIDEZ DAS COMUNICAÇÕES OPERACIONAIS E ADMINISTRATIVAS CAPAZES DE GARANTIR A NECESSÁRIA E OPORTUNA RESPOSTA AOS ANSEIOS DA SOCIEDADE POR SEGURANÇA PÚBLICA.

Territórios	Físico			Orçamentário		
	Programado PPAG	Executado Jan/Jun	%	Programado PPAG	Executado Jan/Jun	%
Metropolitano	0	1	-	0,00	10.105.388,53	-
Multiterritorial	1	0	0,00	18.058.600,00	0,00	0,00
Oeste	0	0	-	0,00	33.036,00	-
Triângulo Sul	0	0	-	0,00	424.261,16	-
Total	1	1	100,00	18.058.600,00	10.562.685,69	58,49

RELATÓRIO INSTITUCIONAL DE MONITORAMENTO
DEMONSTRATIVO DE EXECUÇÃO FÍSICA E FINANCEIRA - JAN A JUN
SEGURANÇA PÚBLICA

AÇÃO : 4246 - LOCAÇÃO DE VIATURAS

Ações de Acompanhamento Intensivo

Ação com meta física não cumulativa

Produto : VEÍCULO MANTIDO/ADQUIRIDO

Unidade de Medida : UNIDADE

DETALHAMENTO DO PRODUTO: LOCAÇÃO DE 2.350 (DUAS MIL, TREZENTAS E CINQUENTA) VIATURAS, SENDO 1.661 (UM MIL, SEISCENTAS E SESSENTA E UMA) VIATURAS BÁSICAS COM CELA (MODELO STATION WAGON), 495 (QUATROCENTAS E NOVENTA E CINCO) VIATURAS TIPO CAMINHONETE CABINE DUPLA, 4X2, COM CELA, 50 (CINQUENTA) VIATURAS TIPO CAMINHONETE CABINE DUPLA, 4X4 E/OU 4X4 REDUZIDA E 144 (CENTO E QUARENTA E QUATRO) VIATURAS DESCARACTERIZADAS PARA USO DAS UNIDADES OPERACIONAIS, NOS DIVERSOS MUNICÍPIOS DO ESTADO.

PÚBLICO ALVO: CIDADÃO

FINALIDADE: CONTRATAÇÃO DE SERVIÇO DE LOCAÇÃO, GESTÃO, MANUTENÇÃO E SUPORTE DE VEÍCULOS AUTOMOTORES COM RÁDIOS MÓVEIS.

Territórios	Físico			Orçamentário		
	Programado PPAG	Executado Jan/Jun	%	Programado PPAG	Executado Jan/Jun	%
Caparaó	1	0	0,00	39.227,00	0,00	0,00
Central	0	20	-	0,00	168.840,42	-
Mata	73	69	94,52	3.544.980,00	582.499,44	16,43
Metropolitano	876	875	99,89	46.589.437,00	17.166.511,48	36,85
Mucuri	31	30	96,77	1.498.944,00	253.260,63	16,90
Noroeste	47	47	100,00	2.206.808,00	396.774,94	17,98
Norte	60	58	96,67	3.114.839,00	489.637,21	15,72
Oeste	37	37	100,00	1.912.976,00	312.354,79	16,33
Sul	79	79	100,00	3.943.275,00	666.919,65	16,91
Triângulo Norte	85	81	95,29	4.309.566,00	683.803,69	15,87
Triângulo Sul	50	47	94,00	2.483.454,00	396.774,99	15,98
Vale do Aço	41	40	97,56	2.103.034,00	337.680,83	16,06
Vale do Rio Doce	67	65	97,01	3.436.098,00	548.731,36	15,97
Vertentes	27	27	100,00	1.367.182,00	227.934,56	16,67
Total	1.474	1.475	100,07	76.549.820,00	22.231.723,99	29,04

RELATÓRIO INSTITUCIONAL DE MONITORAMENTO
DEMONSTRATIVO DE EXECUÇÃO FÍSICA E FINANCEIRA - JAN A JUN
SEGURANÇA PÚBLICA

AÇÃO : 4253 - POLICIAMENTO OSTENSIVO DE MEIO AMBIENTE

Ação de Acompanhamento Geral

Produto : OPERAÇÃO REALIZADA **Unidade de Medida : OPERAÇÃO**

DETALHAMENTO DO PRODUTO: REGISTRO DAS OPERAÇÕES OU INTERVENÇÕES COM O OBJETIVO DE PREVINIR OU REPRIMIR INFRAÇÕES CONTRA O MEIO AMBIENTE.

PÚBLICO ALVO: CIDADÃO

FINALIDADE: REALIZAR PATRULHAMENTOS URBANOS E RURAIS, VISANDO A PREVINIR E COIBIR A DEGRADAÇÃO AMBIENTAL DECORRENTE DAS ATIVIDADES HUMANAS, DESENCADEANDO AÇÕES E OPERAÇÕES QUE COMBATAM OS CRIMES E INFRAÇÕES AMBIENTAIS, BEM COMO DESENVOLVER A EDUCAÇÃO AMBIENTAL.

Territórios	Físico			Orçamentário		
	Programado PPAG	Executado Jan/Jun	%	Programado PPAG	Executado Jan/Jun	%
Alto Jequitinhonha	0	1.097	-	0,00	22.674,54	-
Caparaó	0	3.665	-	0,00	91.237,02	-
Central	0	1.976	-	0,00	43.613,23	-
Mata	0	3.439	-	0,00	75.338,74	-
Médio e Baixo Jequitinhonha	0	1.667	-	0,00	37.671,59	-
Metropolitano	0	6.736	-	0,00	148.198,95	-
Mucuri	0	1.372	-	0,00	31.600,92	-
Multiterritorial	110.347	0	0,00	5.000.000,00	0,00	0,00
Noroeste	0	3.666	-	0,00	78.839,04	-
Norte	0	6.021	-	0,00	166.766,95	-
Oeste	0	5.448	-	0,00	123.270,16	-
Sudoeste	0	2.676	-	0,00	72.472,66	-
Sul	0	6.486	-	0,00	153.241,03	-
Triângulo Norte	0	3.329	-	0,00	76.215,78	-
Triângulo Sul	0	2.314	-	0,00	59.027,99	-
Vale do Aço	0	2.813	-	0,00	69.718,42	-
Vale do Rio Doce	0	2.005	-	0,00	31.837,66	-
Vertentes	0	2.998	-	0,00	65.914,91	-
Total	110.347	57.708	52,30	5.000.000,00	1.347.639,59	26,95

RELATÓRIO INSTITUCIONAL DE MONITORAMENTO
DEMONSTRATIVO DE EXECUÇÃO FÍSICA E FINANCEIRA - JAN A JUN
SEGURANÇA PÚBLICA

AÇÃO : 4255 - POLICIAMENTO OSTENSIVO DE TRÂNSITO

Ação de Acompanhamento Geral

Produto : OPERAÇÃO REALIZADA

Unidade de Medida : OPERAÇÃO

DETALHAMENTO DO PRODUTO: REGISTRO DE OPERAÇÕES DE TRÂNSITO, COM O FITO DE MELHORAR A SEGURANÇA VIÁRIA, ENVOLVENDO CAMPANHAS EDUCATIVAS DE TRÂNSITO; INTERVENÇÕES DIRETAS JUNTO AO PÚBLICO USUÁRIO DAS VIAS PÚBLICAS, DE CARÁTER PREVENTIVO E/OU REPRESSIVO, DESTINADAS A ASSEGURAR O CUMPRIMENTO DA LEGISLAÇÃO.

PÚBLICO ALVO: CIDADÃO

FINALIDADE: PATRULHAR AS RODOVIAS ESTADUAIS, FEDERAIS DELEGADAS E LOGRADOUROS PÚBLICOS, FISCALIZANDO O TRÂNSITO E PREVENINDO ACIDENTES, BEM COMO DESENVOLVENDO OPERAÇÕES DE PREVENÇÃO E REPRESSÃO QUE BUSQUEM OS OBJETIVOS PROPOSTOS, ATUANDO NA REDUÇÃO E PREVENÇÃO AO CRIME EM GERAL.

Territórios	Físico			Orçamentário		
	Programado PPAG	Executado Jan/Jun	%	Programado PPAG	Executado Jan/Jun	%
Alto Jequitinhonha	0	1.873	-	0,00	46.558,25	-
Caparaó	0	3.647	-	0,00	89.644,01	-
Central	0	2.018	-	0,00	68.955,87	-
Mata	0	6.459	-	0,00	174.802,62	-
Médio e Baixo Jequitinhonha	0	2.687	-	0,00	65.207,75	-
Metropolitano	0	25.717	-	0,00	1.000.263,77	-
Mucuri	0	2.325	-	0,00	64.321,55	-
Multiterritorial	218.676	0	0,00	34.336.235,00	0,00	0,00
Noroeste	0	6.308	-	0,00	144.339,76	-
Norte	0	5.194	-	0,00	113.363,55	-
Oeste	0	9.512	-	0,00	219.913,99	-
Sudoeste	0	7.583	-	0,00	164.815,38	-
Sul	0	16.400	-	0,00	390.465,59	-
Triângulo Norte	0	6.412	-	0,00	138.122,66	-
Triângulo Sul	0	4.249	-	0,00	93.411,75	-
Vale do Aço	0	3.488	-	0,00	82.649,53	-
Vale do Rio Doce	0	2.835	-	0,00	73.413,43	-
Vertentes	0	4.797	-	0,00	117.120,54	-
Total	218.676	111.504	50,99	34.336.235,00	3.047.370,00	8,88

RELATÓRIO INSTITUCIONAL DE MONITORAMENTO
DEMONSTRATIVO DE EXECUÇÃO FÍSICA E FINANCEIRA - JAN A JUN
SEGURANÇA PÚBLICA

AÇÃO : 4271 - POLICIAMENTO OSTENSIVO GERAL

Ação de Acompanhamento Geral

Produto : OPERAÇÃO REALIZADA **Unidade de Medida : OPERAÇÃO**

DETALHAMENTO DO PRODUTO: OPERAÇÕES POLICIAIS CARACTERIZADAS PELA PRESENÇA OSTENSIVA DA POLICIA MILITAR.

PÚBLICO ALVO: CIDADÃO

FINALIDADE: EXERCER O PODER DE POLÍCIA OSTENSIVA, COM A FINALIDADE DE PREVENIR OU INIBIR ATOS ANTI-SOCIAIS, INCLUSIVE POR MEIO DO MONITORAMENTO DE PONTOS ESTRATÉGICOS E DE GRANDE INCIDÊNCIA CRIMINAL, ATUANDO PREVENTIVA E REPREENSIVAMENTE NA RESTAURAÇÃO DA ORDEM PÚBLICA, ADOTANDO MEDIDAS DE PROTEÇÃO E SOCORRO COMUNITÁRIOS OU ATUANDO EM APOIO AOS ÓRGÃOS DA ADMINISTRAÇÃO PÚBLICA, NO EXERCÍCIO DO PODER DE POLÍCIA QUE LHES COUBER NAS ÁREAS URBANAS E RURAIS DO ESTADO DE MINAS GERAIS.

Territórios	Físico			Orçamentário		
	Programado PPAG	Executado Jan/Jun	%	Programado PPAG	Executado Jan/Jun	%
Alto Jequitinhonha	9.275	7.204	77,67	650.926,00	474.409,96	72,88
Caparaó	32.951	16.583	50,33	2.312.234,00	1.194.092,38	51,64
Central	14.490	8.162	56,33	1.007.642,00	552.909,26	54,87
Mata	57.678	33.524	58,12	4.352.686,00	2.332.685,64	53,59
Médio e Baixo Jequitinhonha	11.648	8.689	74,60	817.166,00	554.103,49	67,81
Metropolitano	428.653	204.516	47,71	43.792.249,00	14.376.740,45	32,83
Mucuri	7.758	4.256	54,86	544.469,00	275.967,71	50,69
Multiterritorial	0	0	-	1.483.000,00	0,00	0,00
Noroeste	36.644	22.849	62,35	2.571.713,00	1.565.962,79	60,89
Norte	34.324	15.227	44,36	2.408.893,00	980.842,57	40,72
Oeste	78.272	40.277	51,46	5.493.206,00	2.751.754,20	50,09
Sudoeste	67.692	27.413	40,50	4.750.694,00	1.829.335,14	38,51
Sul	127.211	94.564	74,34	8.830.805,00	6.775.919,44	76,73
Triângulo Norte	61.511	25.514	41,48	4.318.312,00	1.744.517,80	40,40
Triângulo Sul	32.130	25.429	79,14	2.254.947,00	1.719.661,83	76,26
Vale do Aço	38.450	23.234	60,43	2.698.461,00	1.622.473,71	60,13
Vale do Rio Doce	30.150	10.631	35,26	2.114.748,00	710.743,10	33,61
Vertentes	57.134	33.593	58,80	3.909.359,00	2.378.314,91	60,84
Total	1.125.971	601.665	53,44	94.311.510,00	41.840.434,38	44,36

RELATÓRIO INSTITUCIONAL DE MONITORAMENTO
DEMONSTRATIVO DE EXECUÇÃO FÍSICA E FINANCEIRA - JAN A JUN
SEGURANÇA PÚBLICA

AÇÃO : 4552 - POLICIAMENTO DE RADIOPATRLHAMENTO AÉREO

Ação de Acompanhamento Geral

Produto : MISSÃO REALIZADA

Unidade de Medida : UNIDADE

DETALHAMENTO DO PRODUTO: REGISTRO DE INTERVENÇÕES POLICIAIS, CARACTERIZADAS PELA EFICIÊNCIA DAS ATIVIDADES NO CAMPO DE POLÍCIA OSTENSIVA, DE DEFESA CIVIL OU DE MEIO AMBIENTE.

PÚBLICO ALVO: CIDADÃO

FINALIDADE: POTENCIALIZAR O EXERCÍCIO DO PODER DE POLÍCIA OSTENSIVA, POR MEIO DA EXECUÇÃO DA ATIVIDADE AÉREA, AO OFERECER PRONTA RESPOSTA FRENTE ÀS AÇÕES CRIMINOSAS, POR MEIO DA INTEGRAÇÃO AR X SOLO, COM O INTUITO DE PREVENIR OU INIBIR ATOS ANTI-SOCIAIS. ATUA NAS AÇÕES PREVENTIVAS, DE SOCORRO, ASSISTENCIAIS E RECUPERATIVAS NO CAMPO DA DEFESA CIVIL E SOCORROS DE URGÊNCIA. ADOTA MEDIDAS PARA O PLANEJAMENTO E EXECUÇÃO DAS OPERAÇÕES DE FISCALIZAÇÃO AMBIENTAL E PARA O COMBATE A INCÊNDIOS FLORESTAIS.

Territórios	Físico			Orçamentário		
	Programado PPAG	Executado Jan/Jun	%	Programado PPAG	Executado Jan/Jun	%
Caparaó	0	2	-	0,00	0,00	-
Central	0	2	-	0,00	0,00	-
Mata	0	26	-	0,00	0,00	-
Metropolitano	0	242	-	0,00	0,00	-
Mucuri	0	3	-	0,00	0,00	-
Multiterritorial	2.850	841	29,51	5.000.000,00	913.763,41	18,28
Noroeste	0	2	-	0,00	0,00	-
Norte	0	43	-	0,00	0,00	-
Sudoeste	0	2	-	0,00	0,00	-
Sul	0	37	-	0,00	0,00	-
Triângulo Norte	0	21	-	0,00	0,00	-
Triângulo Sul	0	2	-	0,00	0,00	-
Vale do Aço	0	3	-	0,00	0,00	-
Vale do Rio Doce	0	3	-	0,00	0,00	-
Vertentes	0	2	-	0,00	0,00	-
Total	2.850	1.231	43,19	5.000.000,00	913.763,41	18,28

RELATÓRIO INSTITUCIONAL DE MONITORAMENTO
DEMONSTRATIVO DE EXECUÇÃO FÍSICA E FINANCEIRA - JAN A JUN
SEGURANÇA PÚBLICA

PROGRAMA : 123 - EDUCAÇÃO PROFISSIONAL DE SEGURANÇA PÚBLICA

Programa Unissetorial

UNIDADE RESPONSÁVEL : 1251 - POLÍCIA MILITAR DO ESTADO DE MINAS GERAIS

OBJETIVO DO PROGRAMA : CAPACITAR O POLICAL MILITAR E MANTÊ-LO DEVIDAMENTE ATUALIZADO, TREINADO E PREPARADO PARA MELHOR SERVIR A SOCIEDADE EM TODA SUA DEIVERSIDADE E ASSEGURAR A ORDEM PÚBLICA.

Territórios	Orçamentário		
	Programado PPAG	Executado Jan/Jun	%
Alto Jequitinhonha	15.532,00	5.439,73	35,02
Caparaó	35.396,00	8.356,67	23,61
Central	13.417,00	4.188,88	31,22
Mata	77.550,00	20.087,56	25,90
Médio e Baixo Jequitinhonha	24.724,00	8.798,64	35,59
Metropolitano	567.376,00	101.672,92	17,92
Mucuri	24.513,00	6.874,07	28,04
Multiterritorial	68.634,00	0,00	0,00
Noroeste	25.570,00	15.915,57	62,24
Norte	66.671,00	19.861,59	29,79
Oeste	48.917,00	18.430,48	37,68
Sudoeste	10.989,00	8.492,33	77,28
Sul	97.202,00	32.637,31	33,58
Triângulo Norte	43.954,00	26.402,70	60,07
Triângulo Sul	31.591,00	12.211,53	38,66
Vale do Aço	33.810,00	9.704,07	28,70
Vale do Rio Doce	55.363,00	9.304,57	16,81
Vertentes	42.791,00	10.618,20	24,81
Total	1.284.000,00	318.996,82	24,84

AÇÕES DO PROGRAMA POR UNIDADE ORÇAMENTÁRIA

1251 - POLÍCIA MILITAR DO ESTADO DE MINAS GERAIS

AÇÃO : 2065 - EDUCAÇÃO PROFISSIONAL DE SEGURANÇA PÚBLICA

Ação de Acompanhamento Geral

Produto : MILITAR CAPACITADO

Unidade de Medida : UNIDADE

DETALHAMENTO DO PRODUTO: FORMAÇÃO INICIAL, QUALIFICAÇÃO PROFISSIONAL, TREINAMENTO POLICIAL BÁSICO, COMPLEMENTARES, SEMINÁRIOS, CONGRESSOS, GRUPOS DE ESTUDO, PALESTRAS, TREINAMENTO PRÁTICO.

PÚBLICO ALVO: POLICIAIS MILITARES DO ESTADO DE MINAS GERAIS

FINALIDADE: CAPACITAR, FORMAR, QUALIFICAR, ATUALIZAR, APERFEIÇOAR E REFORÇAR OS CONHECIMENTOS INDISPENSÁVEIS AO MILITAR, ASSEGURANDO A SUA HABILITAÇÃO PARA A EXECUÇÃO DAS DIVERSAS ATIVIDADES DE POLICIAMENTO OSTENSIVO E DE PRESERVAÇÃO DA ORDEM PÚBLICA.

Territórios	Físico			Orçamentário		
	Programado PPAG	Executado Jan/Jun	%	Programado PPAG	Executado Jan/Jun	%
Alto Jequitinhonha	138	220	159,42	15.532,00	5.439,73	35,02
Caparaó	335	346	103,28	35.396,00	8.356,67	23,61
Central	127	227	178,74	13.417,00	4.188,88	31,22
Mata	734	732	99,73	77.550,00	20.087,56	25,90
Médio e Baixo Jequitinhonha	234	367	156,84	24.724,00	8.798,64	35,59
Metropolitano	5.394	4.984	92,40	567.376,00	101.672,92	17,92
Mucuri	232	340	146,55	24.513,00	6.874,07	28,04
Multiterritorial	74	0	0,00	68.634,00	0,00	0,00
Noroeste	242	709	292,98	25.570,00	15.915,57	62,24
Norte	637	960	150,71	66.671,00	19.861,59	29,79
Oeste	463	970	209,50	48.917,00	18.430,48	37,68
Sudoeste	104	388	373,08	10.989,00	8.492,33	77,28
Sul	920	1.497	162,72	97.202,00	32.637,31	33,58
Triângulo Norte	416	1.155	277,64	43.954,00	26.402,70	60,07
Triângulo Sul	299	550	183,95	31.591,00	12.211,53	38,66
Vale do Aço	320	511	159,69	33.810,00	9.704,07	28,70
Vale do Rio Doce	524	538	102,67	55.363,00	9.304,57	16,81
Vertentes	405	464	114,57	42.791,00	10.618,20	24,81
Total	11.598	14.958	128,97	1.284.000,00	318.996,82	24,84

RELATÓRIO INSTITUCIONAL DE MONITORAMENTO
DEMONSTRATIVO DE EXECUÇÃO FÍSICA E FINANCEIRA - JAN A JUN
SEGURANÇA PÚBLICA

PROGRAMA : 133 - ASSISTÊNCIA AO MILITAR

Programa Unissetorial

UNIDADE RESPONSÁVEL : 1251 - POLÍCIA MILITAR DO ESTADO DE MINAS GERAIS

OBJETIVO DO PROGRAMA : PLANEJAR, PROMOVER E DESENVOLVER AÇÕES SOCIAIS DE ASSISTÊNCIA EDUCACIONAL, HABITACIONAL, DE LAZER, DESPORTIVA, DE ASSISTÊNCIA JUDICIÁRIA E DE PROTEÇÃO AO MILITAR E SEUS FAMILIARES, BEM COMO PROMOVER AS CONDIÇÕES BÁSICAS DE SAÚDE DOS MILITARES E SEUS DEPENDENTES POR MEIO DE ASSISTÊNCIA MÉDICA, PSICOLÓGICA E ODONTOLÓGICA.

Territórios	Orçamentário		
	Programado PPAG	Executado Jan/Jun	%
Alto Jequitinhonha	130.527,00	18.881,35	14,47
Caparaó	101.697,00	27.810,47	27,35
Central	156.483,00	26.278,39	16,79
Mata	1.208.637,00	162.280,55	13,43
Médio e Baixo Jequitinhonha	33.980,00	5.559,49	16,36
Metropolitano	39.844.039,00	9.127.200,76	22,91
Mucuri	175.708,00	28.698,15	16,33
Multiterritorial	121.000,00	1,50	0,00
Noroeste	283.444,00	43.671,63	15,41
Norte	1.344.291,00	260.131,34	19,35
Oeste	641.061,00	123.649,47	19,29
Sudoeste	161.106,00	29.196,66	18,12
Sul	821.523,00	143.985,85	17,53
Triângulo Norte	607.195,00	131.776,23	21,70
Triângulo Sul	331.040,00	84.822,39	25,62
Vale do Aço	290.716,00	62.742,10	21,58
Vale do Rio Doce	613.574,00	106.539,92	17,36
Vertentes	527.394,00	98.290,57	18,64
Total	47.393.415,00	10.481.516,82	22,12

AÇÕES DO PROGRAMA POR UNIDADE ORÇAMENTÁRIA

1251 - POLÍCIA MILITAR DO ESTADO DE MINAS GERAIS

AÇÃO : 2071 - ASSISTÊNCIA MÉDICA E PSICOLÓGICA DA POLÍCIA MILITAR

Ação de Acompanhamento Geral

Produto : ATENDIMENTO MÉDICO/PSICOLÓGICO REALIZADO

Unidade de Medida : UNIDADE

DETALHAMENTO DO PRODUTO: VISA ATENDER TODOS OS USUÁRIOS DO SISTEMA DE SAÚDE DA PMMG (MILITARES, DEPENDENTES E PENSIONISTAS DO IPISM), ATRAVÉS DE SUA REDE ORGÂNICA DE FORMA UNIVERSAL, TANTO NA ÁREA DE PROMOÇÃO, PREVENÇÃO E TRATAMENTO MÉDICO, PSICOLÓGICO E FARMACOLÓGICO

PÚBLICO ALVO: POLICIAIS MILITARES E SEUS DEPENDENTES

FINALIDADE: PROMOVER AS CONDIÇÕES BÁSICAS DE SAÚDE POR MEIO DA ASSISTÊNCIA MÉDICA E PSICOLÓGICA QUE VISEM VALORIZAR O MILITAR E A SUA FAMÍLIA.

Territórios	Físico			Orçamentário		
	Programado PPAG	Executado Jan/Jun	%	Programado PPAG	Executado Jan/Jun	%
Alto Jequitinhonha	3.875	1.343	34,66	115.704,00	15.999,48	13,83
Caparaó	2.028	1.405	69,28	60.554,00	19.266,86	31,82
Central	4.790	1.873	39,10	143.025,00	24.328,14	17,01
Mata	35.678	11.947	33,49	1.065.309,00	142.549,62	13,38
Médio e Baixo Jequitinhonha	1.138	341	29,96	33.980,00	5.515,35	16,23
Metropolitano	1.234.760	667.174	54,03	38.568.698,00	8.922.648,65	23,13
Mucuri	5.156	1.995	38,69	153.953,00	25.378,70	16,48
Noroeste	8.104	3.450	42,57	241.978,00	40.218,47	16,62
Norte	37.641	18.163	48,25	1.123.923,00	228.304,44	20,31
Oeste	19.030	8.781	46,14	568.217,00	113.832,09	20,03
Sudoeste	4.557	2.258	49,55	136.067,00	27.216,27	20,00
Sul	24.767	9.923	40,07	739.518,00	132.812,80	17,96
Triângulo Norte	17.278	9.023	52,22	515.903,00	117.470,33	22,77
Triângulo Sul	8.671	5.611	64,71	258.908,00	72.627,95	28,05
Vale do Aço	8.142	4.771	58,60	243.112,00	57.588,19	23,69
Vale do Rio Doce	18.550	7.416	39,98	553.884,00	100.739,15	18,19
Vertentes	15.221	6.982	45,87	454.484,00	89.204,37	19,63
Total	1.449.386	762.456	52,61	44.977.217,00	10.135.700,86	22,54

RELATÓRIO INSTITUCIONAL DE MONITORAMENTO
DEMONSTRATIVO DE EXECUÇÃO FÍSICA E FINANCEIRA - JAN A JUN
SEGURANÇA PÚBLICA

AÇÃO : 2072 - ASSISTÊNCIA ODONTOLÓGICA DA POLÍCIA MILITAR

Ação de Acompanhamento Geral

Produto : ATENDIMENTO ODONTOLÓGICO REALIZADO

Unidade de Medida : ATENDIMENTO

DETALHAMENTO DO PRODUTO: O PRODUTO É COMPOSTO PELO QUANTITATIVO DE ATENDIMENTOS E PROCEDIMENTOS ODONTOLÓGICOS REALIZADOS CENTRO ODONTOLÓGICO DA POLÍCIA MILITAR E NOS NÚCLEOS DE ATENÇÃO INTEGRAL À SAÚDE (NAIS).

PÚBLICO ALVO: POLICIAIS MILITARES E SEUS DEPENDENTES

FINALIDADE: PROMOVER AS CONDIÇÕES BÁSICAS DE SAÚDE, POR MEIO DA ASSISTÊNCIA ODONTOLÓGICA, QUE VISEM VALORIZAR O MILITAR E A SUA FAMÍLIA.

Territórios	Físico			Orçamentário		
	Programado PPAG	Executado Jan/Jun	%	Programado PPAG	Executado Jan/Jun	%
Alto Jequitinhonha	2.485	1.183	47,61	14.823,00	2.648,21	17,87
Caparaó	6.901	4.387	63,57	41.143,00	8.339,72	20,27
Central	2.256	761	33,73	13.458,00	1.742,85	12,95
Mata	24.042	10.576	43,99	143.328,00	19.380,62	13,52
Metropolitano	213.954	112.289	52,48	1.275.341,00	199.205,08	15,62
Mucuri	3.648	1.517	41,58	21.755,00	3.277,25	15,06
Noroeste	6.953	1.744	25,08	41.466,00	3.326,60	8,02
Norte	36.966	16.624	44,97	220.368,00	31.590,98	14,34
Oeste	12.218	5.021	41,10	72.844,00	9.348,20	12,83
Sudoeste	4.199	909	21,65	25.039,00	1.904,61	7,61
Sul	13.744	6.215	45,22	82.005,00	10.775,09	13,14
Triângulo Norte	15.311	7.420	48,46	91.292,00	14.154,81	15,50
Triângulo Sul	12.094	6.312	52,19	72.132,00	12.060,80	16,72
Vale do Aço	7.983	2.713	33,98	47.604,00	4.872,66	10,24
Vale do Rio Doce	10.013	3.217	32,13	59.690,00	5.507,21	9,23
Vertentes	12.227	5.077	41,52	72.910,00	8.812,20	12,09
Total	384.994	185.965	48,30	2.295.198,00	336.946,89	14,68

RELATÓRIO INSTITUCIONAL DE MONITORAMENTO
DEMONSTRATIVO DE EXECUÇÃO FÍSICA E FINANCEIRA - JAN A JUN
SEGURANÇA PÚBLICA

AÇÃO : 2073 - ASSISTÊNCIA E PROMOÇÃO SOCIAL DA POLÍCIA MILITAR

Ação de Acompanhamento Geral

Produto : MILITAR ASSISTIDO **Unidade de Medida : UNIDADE**

DETALHAMENTO DO PRODUTO: TOTAL DE MILITARES ATENDIDOS PELOS SERVIÇOS DE PROMOÇÃO E ASSISTÊNCIA SOCIAL DA INSTITUIÇÃO PARA FINS DE ORIENTAÇÃO, ENCAMINHAMENTOS, ANÁLISES E SOLUÇÃO DE PROCEDIMENTOS ADMINISTRATIVOS.

PÚBLICO ALVO: POLICIAIS MILITARES DO ESTADO DE MINAS GERAIS

FINALIDADE: PROMOVER ATIVIDADES E PROJETOS SOCIAIS QUE VISEM A VALORIZAÇÃO POLICIAL MILITAR E SUA FAMÍLIA PROPICIANDO A SUA MOTIVAÇÃO, INCENTIVO E PROTEÇÃO, FACE A SUA MISSÃO INSTITUCIONAL DE ENFRENTAMENTO A CRIMINALIDADE CRESCENTE.

Territórios	Físico			Orçamentário		
	Programado PPAG	Executado Jan/Jun	%	Programado PPAG	Executado Jan/Jun	%
Alto Jequitinhonha	0	161	-	0,00	233,66	-
Caparaó	0	156	-	0,00	203,89	-
Central	0	152	-	0,00	207,40	-
Mata	0	249	-	0,00	350,31	-
Médio e Baixo Jequitinhonha	0	38	-	0,00	44,14	-
Metropolitano	0	4.579	-	0,00	5.347,03	-
Mucuri	0	30	-	0,00	42,20	-
Multiterritorial	23.615	2	0,01	121.000,00	1,50	0,00
Noroeste	0	91	-	0,00	126,56	-
Norte	0	202	-	0,00	235,92	-
Oeste	0	329	-	0,00	469,18	-
Sudoeste	0	58	-	0,00	75,78	-
Sul	0	277	-	0,00	397,96	-
Triângulo Norte	0	100	-	0,00	151,09	-
Triângulo Sul	0	89	-	0,00	133,64	-
Vale do Aço	0	178	-	0,00	281,25	-
Vale do Rio Doce	0	223	-	0,00	293,56	-
Vertentes	0	224	-	0,00	274,00	-
Total	23.615	7.138	30,23	121.000,00	8.869,07	7,33

RELATÓRIO INSTITUCIONAL DE MONITORAMENTO
DEMONSTRATIVO DE EXECUÇÃO FÍSICA E FINANCEIRA - JAN A JUN
SEGURANÇA PÚBLICA

PROGRAMA : 137 - DESENVOLVIMENTO DO ENSINO FUNDAMENTAL E MÉDIO - CTPM

Programa Unissetorial

UNIDADE RESPONSÁVEL : 1251 - POLÍCIA MILITAR DO ESTADO DE MINAS GERAIS

OBJETIVO DO PROGRAMA : - DESENVOLVER AÇÕES COM VISTAS A UMA EDUCAÇÃO DE QUALIDADE E ACESSÍVEL AOS SERVIDORES DA POLÍCIA MILITAR E SEUS DEPENDENTES.

Territórios	Orçamentário		
	Programado PPAG	Executado Jan/Jun	%
Alto Jequitinhonha	2.297.907,00	987.182,73	42,96
Caparaó	3.010.169,00	1.128.734,62	37,50
Central	0,00	342.945,06	-
Mata	4.890.685,00	1.726.636,80	35,30
Metropolitano	38.154.804,00	17.360.336,89	45,50
Mucuri	2.754.402,00	1.084.463,16	39,37
Noroeste	2.304.382,00	1.043.033,27	45,26
Norte	4.414.510,00	1.976.601,02	44,78
Oeste	3.699.769,00	1.570.349,15	42,44
Sudoeste	3.107.296,00	1.226.063,60	39,46
Sul	6.157.556,00	1.812.569,04	29,44
Triângulo Norte	1.965.197,00	743.026,77	37,81
Triângulo Sul	4.118.654,00	1.629.893,86	39,57
Vale do Aço	4.774.133,00	1.824.577,20	38,22
Vale do Rio Doce	4.772.640,00	1.713.437,12	35,90
Vertentes	4.591.337,00	1.913.039,32	41,67
Total	91.013.441,00	38.082.889,61	41,84

AÇÕES DO PROGRAMA POR UNIDADE ORÇAMENTÁRIA

1251 - POLÍCIA MILITAR DO ESTADO DE MINAS GERAIS

AÇÃO : 2074 - DESENVOLVIMENTO DO ENSINO FUNDAMENTAL - COLÉGIO TIRADENTES DA POLÍCIA MILITAR DE MINAS GERAIS

Ação de Acompanhamento Geral

Ação com meta física não cumulativa

Produto : ALUNO DO ENSINO FUNDAMENTAL MATRICULADO

Unidade de Medida : ALUNO

DETALHAMENTO DO PRODUTO: TOTAL DE ALUNOS MATRICULADOS NO ENSINO FUNDAMENTA, NAS DIVERSAS UNIDADES DE COLÉGIO TIRADENTES, AO FINAL DO ANO LETIVO.

PÚBLICO ALVO: POLICIAIS MILITARES E BOMBEIROS MILITARES E DEPENDENTES, CIVIS EFETIVO/EFETIVADOS, NETOS DE MILITARES, E EXCEPCIONALMENTE CIVIS

FINALIDADE: OFERECER O ENSINO FUNDAMENTAL NAS UNIDADES DE COLÉGIO TIRADENTES DA POLÍCIA MILITAR, AOS SERVIDORES DA CORPORAÇÃO, SEUS DEPENDENTES LEGAIS E, EXCEPCIONALMENTE, CIVIS, SEGUNDO O QUE ESTABELECEREM OS DISPOSITIVOS REGULAMENTARES, COM QUALIDADE E ACESSIBILIDADE.

Territórios	Físico			Orçamentário		
	Programado PPAG	Executado Jan/Jun	%	Programado PPAG	Executado Jan/Jun	%
Alto Jequitinhonha	281	279	99,29	909.754,00	368.364,74	40,49
Caparaó	501	474	94,61	1.622.016,00	637.250,10	39,29
Central	0	253	-	0,00	342.945,06	-
Mata	796	773	97,11	2.577.096,00	1.032.485,15	40,06
Metropolitano	7.210	7.625	105,76	22.926.337,00	10.167.697,52	44,35
Mucuri	422	393	93,13	1.366.249,00	527.027,24	38,57
Noroeste	283	281	99,29	916.229,00	372.042,72	40,61
Norte	506	541	106,92	1.638.204,00	716.458,80	43,73
Oeste	714	729	102,10	2.311.616,00	972.264,27	42,06
Sudoeste	531	518	97,55	1.719.143,00	695.098,55	40,43
Sul	830	765	92,17	2.687.173,00	1.025.981,48	38,18
Triângulo Norte	607	558	91,93	1.965.197,00	743.026,77	37,81
Triângulo Sul	629	619	98,41	2.036.424,00	822.997,65	40,41
Vale do Aço	760	727	95,66	2.460.544,00	970.190,63	39,43
Vale do Rio Doce	831	773	93,02	2.690.410,00	1.045.473,16	38,86
Vertentes	775	872	112,52	2.509.106,00	1.168.789,30	46,58
Total	15.676	16.180	103,22	50.335.498,00	21.608.093,14	42,93

RELATÓRIO INSTITUCIONAL DE MONITORAMENTO
DEMONSTRATIVO DE EXECUÇÃO FÍSICA E FINANCEIRA - JAN A JUN
SEGURANÇA PÚBLICA

AÇÃO : 2075 - DESENVOLVIMENTO DO ENSINO MÉDIO - COLÉGIO TIRADENTES DA POLÍCIA MILITAR DE MINAS GERAIS

Ação de Acompanhamento Geral

Ação com meta física não cumulativa

Produto : ALUNO DO ENSINO MÉDIO MATRICULADO

Unidade de Medida : ALUNO

DETALHAMENTO DO PRODUTO: TOTAL DE ALUNOS MATRICULADOS NO ENSINO MÉDIO NAS DIVERSAS UNIDADES DE COLÉGIO TIRADENTES, AO FINAL DO ANO LETIVO.

PÚBLICO ALVO: POLICIAIS MILITARES E BOMBEIROS MILITARES E DEPENDENTES, CIVIS EFETIVO/EFETIVADOS, NETOS DE MILITARES, E EXCEPCIONALMENTE CIVIS

FINALIDADE: OFERECER O ENSINO MÉDIO NAS UNIDADES DE COLÉGIO TIRADENTES DA POLÍCIA MILITAR, AOS SERVIDORES DA CORPORAÇÃO, SEUS DEPENDENTES LEGAIS E, EXCEPCIONALMENTE, CIVIS, SEGUNDO O QUE ESTABELECEM OS DISPOSITIVOS REGULAMENTARES, COM QUALIDADE E ACESSIBILIDADE.

Territórios	Físico			Orçamentário		
	Programado PPAG	Executado Jan/Jun	%	Programado PPAG	Executado Jan/Jun	%
Alto Jequitinhonha	240	219	91,25	1.388.153,00	618.817,99	44,58
Caparaó	240	178	74,17	1.388.153,00	491.484,52	35,41
Mata	400	247	61,75	2.313.589,00	694.151,65	30,00
Metropolitano	2.622	2.626	100,15	15.228.467,00	7.192.639,37	47,23
Mucuri	240	197	82,08	1.388.153,00	557.435,92	40,16
Noroeste	240	238	99,17	1.388.153,00	670.990,55	48,34
Norte	480	452	94,17	2.776.306,00	1.260.142,22	45,39
Oeste	240	210	87,50	1.388.153,00	598.084,88	43,08
Sudoeste	240	189	78,75	1.388.153,00	530.965,05	38,25
Sul	600	285	47,50	3.470.383,00	786.587,56	22,67
Triângulo Sul	360	290	80,56	2.082.230,00	806.896,21	38,75
Vale do Aço	400	306	76,50	2.313.589,00	854.386,57	36,93
Vale do Rio Doce	360	241	66,94	2.082.230,00	667.963,96	32,08
Vertentes	360	270	75,00	2.082.231,00	744.250,02	35,74
Total	7.022	5.948	84,71	40.677.943,00	16.474.796,47	40,50

PROGRAMA : 194 - POLÍTICAS SOBRE DROGAS

Programa Multissetorial

UNIDADE RESPONSÁVEL : 1691 - SECRETARIA DE ESTADO DE SEGURANÇA PÚBLICA

OBJETIVO DO PROGRAMA : ESTRUTURAR AÇÕES INTEGRADAS DE PREVENÇÃO, ATENÇÃO E SUPORTE SOCIAL DOS USUÁRIOS E DEPENDENTES DE ÁLCOOL, TABACO E OUTRAS DROGAS E SEUS FAMILIARES, AMPLIANDO A CAPACIDADE DE ATENDIMENTO E A QUALIDADE DOS SERVIÇOS, COM FOCO PRIORITÁRIO NA DESCENTRALIZAÇÃO DAS POLÍTICAS, INTERVENÇÃO NOS TERRITÓRIOS DE MAIOR VULNERABILIDADE E REINserÇÃO SOCIAL E OCUPACIONAL.

Territórios	Orçamentário		
	Programado PPAG	Executado Jan/Jun	%
Mata	677.555,00	613.654,98	90,57
Metropolitano	7.639.871,00	3.021.200,74	39,55
Multiterritorial	100.000,00	65.588,50	65,59
Norte	528.431,00	282.522,00	53,46
Oeste	677.555,00	361.806,63	53,40
Sul	131.101,00	70.767,26	53,98
Triângulo Norte	298.248,00	307.411,54	103,07
Triângulo Sul	596.315,00	154.705,40	25,94
Vale do Aço	528.431,00	279.507,22	52,89
Vale do Rio Doce	226.722,00	124.310,00	54,83
Vertentes	149.124,00	0,00	0,00
Total	11.553.353,00	5.281.474,27	45,71

AÇÕES DO PROGRAMA POR UNIDADE ORÇAMENTÁRIA

1691 - SECRETARIA DE ESTADO DE SEGURANÇA PÚBLICA

AÇÃO : 4599 - SISTEMA INTEGRADO DE POLÍTICAS SOBRE DROGAS

Ações de Acompanhamento Intensivo

Ação com meta física não cumulativa

Produto : PESSOA ATENDIDA **Unidade de Medida : PESSOA**

DETALHAMENTO DO PRODUTO: PESSOAS ATENDIDAS MENSALMENTE PELO SISTEMA INTEGRADO DE POLÍTICAS SOBRE DROGAS, POR ENCAMINHAMENTO DA REDE DE SAÚDE, ASSISTÊNCIA SOCIAL, DEMANDAS ESPONTÂNEAS E DE OUTRAS ÁREAS QUE ATUEM NA TEMÁTICA DE DROGAS. MUITO EMBORA A ASSISTÊNCIA POSSUA CARÁTER AMPLO, PARA FINS DE AFERIÇÃO DO PRODUTO CONSIDERA-SE ATENDIMENTO AS AÇÕES DE ACOLHIMENTO EM ABRIGAMENTO TEMPORÁRIO E PERMANÊNCIA-DIA.

PÚBLICO ALVO: USUÁRIOS E DEPENDENTES DE ÁLCOOL E OUTRAS DROGAS E POPULAÇÃO GERAL

FINALIDADE: IMPLEMENTAR ESTRATÉGIAS DE PROMOÇÃO DA SAÚDE E DA QUALIDADE DE VIDA, DE PREVENÇÃO SELETIVA E INDICADA DOS PROBLEMAS ASSOCIADOS AO USO DE SUBSTÂNCIA PSICOATIVA, FOMENTANDO, INTEGRANDO E APRIMORANDO O ACOLHIMENTO DE PESSOAS COM PROBLEMAS ASSOCIADOS AO USO NOCIVO OU DEPENDÊNCIA DE SUBSTÂNCIA PSICOATIVA, NUM AMBIENTE RESIDENCIAL TERAPÊUTICO DE CARÁTER TRANSITÓRIO.

Territórios	Físico			Orçamentário		
	Programado PPAG	Executado Jan/Jun	%	Programado PPAG	Executado Jan/Jun	%
Mata	45	58	128,89	677.555,00	613.654,98	90,57
Metropolitano	615	761	123,74	3.981.164,00	1.748.139,91	43,91
Norte	30	36	120,00	528.431,00	282.522,00	53,46
Oeste	45	52	115,56	677.555,00	361.806,63	53,40
Sul	200	279	139,50	131.101,00	70.767,26	53,98
Triângulo Norte	30	44	146,67	298.248,00	307.411,54	103,07
Triângulo Sul	75	33	44,00	596.315,00	154.705,40	25,94
Vale do Aço	30	35	116,67	528.431,00	279.507,22	52,89
Vale do Rio Doce	135	203	150,37	226.722,00	124.310,00	54,83
Vertentes	15	17	113,33	149.124,00	0,00	0,00
Total	1.220	1.518	124,43	7.794.646,00	3.942.824,94	50,58

AÇÃO : 4602 - MUNICIPALIZAÇÃO E DESCENTRALIZAÇÃO DAS POLÍTICAS SOBRE DROGAS

Ação de Acompanhamento Geral

Produto : MUNICÍPIO APOIADO **Unidade de Medida : MUNICÍPIO**

DETALHAMENTO DO PRODUTO: CONSIDERA-SE COMO MUNICÍPIO APOIADO ÀQUELE NO QUAL TENHAM SIDO FOMENTADOS OS INSTRUMENTOS E ESTRUTURAS MUNICIPAIS, COM VISTAS A PROMOVER A DESCENTRALIZAÇÃO DA POLÍTICA SOBRE DROGAS, POR MEIO DA MANUTENÇÃO E EXPANSÃO DA LÓGICA DE SERVIÇOS PROMOVIDOS PELA SUPOD (TAIS COMO PARTICIPAÇÃO EM ENCONTROS REGIONAIS, CAPACITAÇÕES, PALESTRAS, CRIAÇÃO DE NOVOS CONSELHOS, REATIVAÇÃO DE CONSELHOS INATIVOS, E ETC.).

PÚBLICO ALVO: PROFISSIONAIS E AGENTES QUE ATUAM NAS POLÍTICAS PÚBLICAS SOBRE O TEMA E COMUNIDADES ALCANÇADAS PELO FENÔMENO DO USO, ABUSO, DEPENDÊNCIA DE DROGAS E SUAS CORRELAÇÕES

FINALIDADE: COLABORAR E FOMENTAR PARA A ESTRUTURAÇÃO E GESTÃO DO PROGRAMA DE POLÍTICAS SOBRE DROGAS E DOS PROJETOS DE APOIO À DESCENTRALIZAÇÃO DAS POLÍTICAS SOBRE DROGAS, EM ARTICULAÇÃO COM OS MUNICÍPIOS E COM AS REDES LOCAIS DE ATENÇÃO E CUIDADO AO DEPENDENTE QUÍMICO, CAPACITAÇÕES DOS GESTORES DAS COMUNIDADES TERAPÊUTICAS, FORMAÇÃO DOS ADICTOS COM FOCO NA REINserÇÃO NO MERCADO DE TRABALHO, BEM COMO PROVER A MANUTENÇÃO DAS AÇÕES FIM DA SUBSECRETARIA DE POLÍTICAS SOBRE DROGAS - SUPOD.

Territórios	Físico			Orçamentário		
	Programado PPAG	Executado Jan/Jun	%	Programado PPAG	Executado Jan/Jun	%
Mata	0	1	-	0,00	0,00	-
Metropolitano	151	0	0,00	3.657.707,00	1.273.060,83	34,80
Multiterritorial	0	0	-	0,00	65.588,50	-
Norte	0	2	-	0,00	0,00	-
Oeste	0	1	-	0,00	0,00	-
Triângulo Norte	0	1	-	0,00	0,00	-
Total	151	5	3,31	3.657.707,00	1.338.649,33	36,60

RELATÓRIO INSTITUCIONAL DE MONITORAMENTO
DEMONSTRATIVO DE EXECUÇÃO FÍSICA E FINANCEIRA - JAN A JUN
SEGURANÇA PÚBLICA

AÇÃO : 4606 - PREVENÇÃO DO USO E ABUSO DE ÁLCOOL, TABACO E OUTRAS DROGAS

Ação de Acompanhamento Geral

Produto : AÇÃO DE PREVENÇÃO REALIZADA **Unidade de Medida : AÇÃO**

DETALHAMENTO DO PRODUTO: AÇÃO DE PREVENÇÃO REALIZADA. É TODA A MACRO ATIVIDADE COM CARÁTER UNIVERSAL QUE TENHA COMO FOCO A PROMOÇÃO DA SAÚDE E QUALIDADE DE VIDA, POR MEIO DA SENSIBILIZAÇÃO DA SOCIEDADE PARA OS IMPACTOS DO USO ABUSIVO DE DROGAS.

PÚBLICO ALVO: SOCIEDADE CIVIL

FINALIDADE: DESENVOLVER E FOMENTAR ESTRATÉGIAS DE PREVENÇÃO CONTRIBUINDO PARA O FORTALECIMENTO DE HABILIDADES PESSOAIS E SOCIAIS COM VISTAS A MAXIMIZAR OS FATORES DE PROTEÇÃO PARA O USO E ABUSO DE ÁLCOOL, TABACO E OUTRAS DROGAS, COM FOCO EM INTERVENÇÕES UNIVERSAIS, SELETIVAS E QUATERNÁRIAS. AÇÕES DE INCLUSÃO E REINSERÇÃO SOCIAL, A FIM DE AMPLIAR A AUTONOMIA E FORTALECER OS VÍNCULOS FAMILIARES, PROFISSIONAIS, CULTURAIS E SOCIAIS, ATENTANDO PARA AS ESPECIFICIDADES REGIONAIS.

Territórios	Físico			Orçamentário		
	Programado PPAG	Executado Jan/Jun	%	Programado PPAG	Executado Jan/Jun	%
Multiterritorial	3	1	33,33	100.000,00	0,00	0,00
Total	3	1	33,33	100.000,00	0,00	0,00

4321 - FUNDO ESTADUAL DE PREVENÇÃO, FISCALIZAÇÃO E REPRESSÃO DE ENTORPECENTES

AÇÃO : 4535 - APOIO ÀS AÇÕES DO FUNDO ESTADUAL DE PREVENÇÃO, FISCALIZAÇÃO E REPRESSÃO DOS ENTORPECENTES

Ação de Acompanhamento Geral

Produto : PROJETO APOIADO **Unidade de Medida : PROJETO**

DETALHAMENTO DO PRODUTO: REALIZAÇÃO DE ATIVIDADES DE PREVENÇÃO DO USO DE ENTORPECENTES; DESENVOLVIMENTO EM CONJUNTO COM OS DIVERSOS SEGMENTOS DA SOCIEDADE, DE PROJETOS DE FORMAÇÃO PROFISSIONAL PARA TRATAMENTO E RECUPERAÇÃO DE DEPENDENTES, BEM COMO PARA A REPRESSÃO E O CONTROLE DE USO OU TRÁFEGO DE DROGAS; INCENTIVO A FORMAÇÃO DE GRUPOS DE APOIO PARA ATENDIMENTO AOS USUÁRIOS DE DROGAS E AOS SEUS FAMILIARES; ELABORAÇÃO DE TEXTOS EDUCATIVOS PARA DIVULGAÇÃO JUNTO A GRUPOS DE RISCO, COM INFORMAÇÕES SOBRE PREVENÇÃO E TRATAMENTO DE USO DE ENTORPECENTES

PÚBLICO ALVO: USUÁRIOS E DEPENDENTES DE ÁLCOOL E OUTRAS DROGAS

FINALIDADE: POSSIBILITAR A OBTENÇÃO E ADMINISTRAÇÃO DE RECURSOS FINANCEIROS DESTINADOS AO DESENVOLVIMENTO DE AÇÕES QUE VISEM A MINIMIZAÇÃO DO USO DE DROGAS E SUBSTÂNCIAS PSICOATIVAS EM TODO O ESTADO DE MINAS GERAIS, A PARTIR DA REGULAMENTAÇÃO DO FUNDO ESTADUAL DE PREVENÇÃO, FISCALIZAÇÃO E REPRESSÃO DE ENTORPECENTES (FUNPREN).

Territórios	Físico			Orçamentário		
	Programado PPAG	Executado Jan/Jun	%	Programado PPAG	Executado Jan/Jun	%
Metropolitano	1	0	0,00	1.000,00	0,00	0,00
Total	1	0	0,00	1.000,00	0,00	0,00

RELATÓRIO INSTITUCIONAL DE MONITORAMENTO
DEMONSTRATIVO DE EXECUÇÃO FÍSICA E FINANCEIRA - JAN A JUN
SEGURANÇA PÚBLICA

PROGRAMA : 203 - PREVENÇÃO SOCIAL À CRIMINALIDADE

Programa Multissetorial

UNIDADE RESPONSÁVEL : 1691 - SECRETARIA DE ESTADO DE SEGURANÇA PÚBLICA

OBJETIVO DO PROGRAMA : CONTRIBUIR COM A PREVENÇÃO E EFETIVA DIMINUIÇÃO DA CRIMINALIDADE E VIOLÊNCIA POR MEIO DE AÇÕES, PROGRAMAS E PROJETOS DE PREVENÇÃO À CRIMINALIDADE, COM FOCO EM GRUPOS DE PESSOAS MAIS VULNERÁVEIS A PROCESSOS DE CRIMINALIZAÇÃO E EM TERRITÓRIOS DE MAIOR CONCENTRAÇÃO DE HOMICÍDIOS DOLOSOS, NA FAIXA ETÁRIA DE 12 A 24 ANOS, BEM COMO CONSOLIDAR A FILOSOFIA DE POLICIAMENTO COMUNITÁRIO, PREVENÇÃO ATIVA E SEGURANÇA CIDADÃ, VIABILIZANDO MAIOR INTERAÇÃO ENTRE A SOCIEDADE, O SISTEMA DE JUSTIÇA CRIMINAL E O SISTEMA DE DEFESA SOCIAL, NO ESTADO DE MINAS GERAIS.

Territórios	Orçamentário		
	Programado PPAG	Executado Jan/Jun	%
Mata	632.605,00	204.678,92	32,35
Metropolitano	21.950.441,00	6.345.046,69	28,91
Multiterritorial	3.422.000,00	0,00	0,00
Norte	1.897.815,00	614.036,78	32,35
Triângulo Norte	2.530.420,00	818.715,69	32,35
Triângulo Sul	632.605,00	204.678,92	32,35
Vale do Aço	1.265.210,00	409.357,85	32,35
Vale do Rio Doce	1.897.815,00	614.036,78	32,35
Vertentes	0,00	6.600,00	-
Total	34.228.911,00	9.217.151,63	26,93

AÇÕES DO PROGRAMA POR UNIDADE ORÇAMENTÁRIA

1251 - POLÍCIA MILITAR DO ESTADO DE MINAS GERAIS

AÇÃO : 1140 - GRUPOS ESPECIALIZADOS EM POLICIAMENTO EM ÁREAS DE RISCO GEPAR

Ação de Acompanhamento Geral

Produto : GEPAR - GRUPO ESPECIALIZADO EM POLICIAMENTO EM ÁREA DE RISCO ESTRUTURADO

Unidade de Medida : GRUPO

DETALHAMENTO DO PRODUTO: AQUISIÇÃO DE VEÍCULOS E EQUIPAMENTOS PARA REDUZIR A INCIDÊNCIA DE HOMICÍDIOS EM ÁREAS DE RISCO DO ESTADO DE MINAS GERAIS, POR MEIO DA ESTRUTURAÇÃO DOS GRUPOS, BEM COMO A QUALIFICAÇÃO DO EFETIVO EMPREGADO.

PÚBLICO ALVO: CIDADÃO

FINALIDADE: REDUZIR A INCIDÊNCIA DE HOMICÍDIOS EM ÁREAS DE RISCO DO ESTADO DE MINAS GERAIS, POR MEIO DA ESTRUTURAÇÃO E DA CAPACITAÇÃO DOS GRUPOS ESPECIALIZADOS EM POLICIAMENTO EM ÁREAS DE RISCO - GEPAR.

Territórios	Físico			Orçamentário		
	Programado PPAG	Executado Jan/Jun	%	Programado PPAG	Executado Jan/Jun	%
Multiterritorial	15	0	0,00	440.000,00	0,00	0,00
Total	15	0	0,00	440.000,00	0,00	0,00

1691 - SECRETARIA DE ESTADO DE SEGURANÇA PÚBLICA

AÇÃO : 1124 - IMPLANTAÇÃO DE SERVIÇOS DE PREVENÇÃO À CRIMINALIDADE

Ações de Acompanhamento Intensivo

Produto : UNIDADE IMPLANTADA

Unidade de Medida : UNIDADE

DETALHAMENTO DO PRODUTO: UNIDADE DE PREVENÇÃO SOCIAL À CRIMINALIDADE IMPLANTADA PARA REALIZAR AÇÃO DE CARÁTER PREVENTIVO EM ÁREAS DE CONCENTRAÇÃO DE CRIME DE HOMICÍDIO DOLOSO E ATENDIMENTO A GRUPO DE PESSOAS MAIS VULNERÁVEIS AOS PROCESSOS DE VIOLÊNCIAS E CRIMINALIZAÇÃO.

PÚBLICO ALVO: JOVENS DE 12 A 24 ANOS E DEMAIS MORADORES DE TERRITÓRIOS COM MAIOR CONCENTRAÇÃO DE HOMICÍDIOS DOLOSOS; PESSOAS EM CUMPRIMENTO DE ALTERNATIVAS PENAS À PRISÃO; PESSOAS EGRESSAS DO SISTEMA PRISIONAL CONFORME DEFINIDO PELA LEI DE EXECUÇÃO PENAL INCLUINDO AQUELES EM REGIME ABERTO E EM PRISÃO DOMICILIAR

FINALIDADE: AMPLIAR PARA NOVAS ÁREAS E MUNICÍPIOS A ATUAÇÃO DA POLÍTICA DE PREVENÇÃO SOCIAL À CRIMINALIDADE, POR MEIO DA IMPLANTAÇÃO DE UNIDADES DE PREVENÇÃO À CRIMINALIDADE (CENTROS DE PREVENÇÃO SOCIAL À CRIMINALIDADE, CENTRAIS DE ALTERNATIVAS PENAS E CENTRAIS DE INCLUSÃO SOCIAL DE EGRESSOS DO SISTEMA PRISIONAL).

Territórios	Físico			Orçamentário		
	Programado PPAG	Executado Jan/Jun	%	Programado PPAG	Executado Jan/Jun	%
Multiterritorial	1	0	0,00	2.682.000,00	0,00	0,00
Total	1	0	0,00	2.682.000,00	0,00	0,00

RELATÓRIO INSTITUCIONAL DE MONITORAMENTO
DEMONSTRATIVO DE EXECUÇÃO FÍSICA E FINANCEIRA - JAN A JUN
SEGURANÇA PÚBLICA

AÇÃO : 4579 - PREVENÇÃO SOCIAL ÀS VIOLÊNCIAS E CRIMINALIDADES

Ação de Acompanhamento Geral

Ação com meta física não cumulativa

Produto : AÇÃO DE PREVENÇÃO REALIZADA

Unidade de Medida : AÇÃO

DETALHAMENTO DO PRODUTO: NÚMERO DE AÇÕES REALIZADAS NOS CENTROS DE PREVENÇÃO SOCIAL À CRIMINALIDADE PELO PROGRAMA FICA VIVO! E PROGRAMA MEDIAÇÃO DE CONFLITOS, NAS CENTRAIS DE ACOMPANHAMENTO DE ALTERNATIVAS PENAS E NAS CENTRAIS DE INCLUSÃO SOCIAL DE EGRESSOS DO SISTEMA PRISIONAL. O PRODUTO CONSISTE NO SOMATÓRIO DAS SEGUINTE AÇÕES: MÉDIA DE PARTICIPAÇÃO MENSAL DE JOVENS NO PROGRAMA FICA VIVO! , NÚMERO DE ATENDIMENTOS REALIZADOS PELO PROGRAMA MEDIAÇÃO DE CONFLITOS, NÚMERO DE ALTERNATIVAS PENAS MONITORADAS (PROGRAMA CEAPA) E NÚMERO DE ATENDIMENTOS REALIZADOS PELO PROGRAMA PRESP.

PÚBLICO ALVO: JOVENS DE 12 A 24 ANOS E DEMAIS MORADORES DE TERRITÓRIOS COM MAIOR CONCENTRAÇÃO DE HOMICÍDIOS DOLOSOS; PESSOAS EM CUMPRIMENTO DE ALTERNATIVAS PENAS À PRISÃO; PESSOAS EGRESSAS DO SISTEMA PRISIONAL CONFORME DEFINIDO PELA LEI DE EXECUÇÃO PENAL INCLUINDO AQUELES EM REGIME ABERTO E EM PRISÃO DOMICILIAR.

FINALIDADE: CONTRIBUIR COM A EFETIVA DIMINUIÇÃO DA CRIMINALIDADE E DA VIOLÊNCIA POR MEIO DE AÇÕES, PROGRAMAS E PROJETOS DE PREVENÇÃO SOCIAL À CRIMINALIDADE, COM FOCO EM GRUPOS DE PESSOAS MAIS VULNERÁVEIS A PROCESSOS DE CRIMINALIZAÇÃO E EM TERRITÓRIOS COM MAIOR CONCENTRAÇÃO DE HOMICÍDIOS DOLOSOS ENTRE JOVENS NO ESTADO DE MINAS GERAIS.

Territórios	Físico			Orçamentário		
	Programado PPAG	Executado Jan/Jun	%	Programado PPAG	Executado Jan/Jun	%
Mata	4.090	2.071	50,64	632.605,00	204.678,92	32,35
Metropolitano	43.930	27.987	63,71	21.950.441,00	6.345.046,69	28,91
Multiterritorial	0	0	-	300.000,00	0,00	0,00
Norte	5.035	2.413	47,92	1.897.815,00	614.036,78	32,35
Triângulo Norte	6.992	3.025	43,26	2.530.420,00	818.715,69	32,35
Triângulo Sul	2.801	951	33,95	632.605,00	204.678,92	32,35
Vale do Aço	4.597	2.487	54,10	1.265.210,00	409.357,85	32,35
Vale do Rio Doce	3.876	2.484	64,09	1.897.815,00	614.036,78	32,35
Vertentes	0	0	-	0,00	6.600,00	-
Total	71.321	41.418	58,07	31.106.911,00	9.217.151,63	29,63

PROGRAMA : 204 - ROMPIMENTO DA TRAJETÓRIA INFRACIONAL DOS ADOLESCENTES DO ESTADO

Programa Multissetorial

UNIDADE RESPONSÁVEL : 1691 - SECRETARIA DE ESTADO DE SEGURANÇA PÚBLICA

OBJETIVO DO PROGRAMA : PRESTAR ATENDIMENTO QUALIFICADO AO ADOLESCENTE EM CONFLITO COM A LEI DURANTE A TRAJETÓRIA NO SISTEMA SOCIOEDUCATIVO, COM VISTAS À REINSERÇÃO SOCIAL DOS MESMOS. PROVER OS RECURSOS ADEQUADOS À EXECUÇÃO DA POLÍTICA DE ATENDIMENTO SOCIOEDUCATIVO NO ESTADO, OBJETIVANDO O ROMPIMENTO DA PRÁTICA INFRACIONAL E A CONSEQUENTE REDUÇÃO DOS ÍNDICES DE VIOLÊNCIA RELACIONADOS AOS ADOLESCENTES ATENDIDOS PELO SISTEMA.

Territórios	Orçamentário		
	Programado PPAG	Executado Jan/Jun	%
Alto Jequitinhonha	1.350.000,00	0,00	0,00
Mata	16.848.653,00	7.207.349,14	42,78
Metropolitano	121.612.773,00	58.155.000,34	47,82
Mucuri	6.192.750,00	2.717.117,27	43,88
Multiterritorial	1.650.000,00	586.907,28	35,57
Noroeste	16.797.921,00	6.588.706,65	39,22
Norte	25.461.868,00	9.233.632,12	36,26
Oeste	11.195.551,00	4.290.132,26	38,32
Sudoeste	3.488.404,00	0,00	0,00
Sul	1.753.987,00	0,00	0,00
Triângulo Norte	23.935.194,00	9.726.640,72	40,64
Triângulo Sul	10.868.271,00	4.368.570,53	40,20
Vale do Aço	8.193.535,00	3.409.663,72	41,61
Vale do Rio Doce	14.983.764,00	7.156.067,40	47,76
Total	264.332.671,00	113.439.787,43	42,92

AÇÕES DO PROGRAMA POR UNIDADE ORÇAMENTÁRIA

1691 - SECRETARIA DE ESTADO DE SEGURANÇA PÚBLICA

AÇÃO : 1127 - EXECUÇÃO DAS METAS DE EXPANSÃO E MODERNIZAÇÃO DO SISTEMA SOCIOEDUCATIVO DEFINIDOS NO PLANO DECENAL DE ATENDIMENTO SOCIOEDUCATIVO

Ações de Acompanhamento Intensivo

Produto : MUNICÍPIO ATENDIDO

Unidade de Medida : MUNICÍPIO

DETALHAMENTO DO PRODUTO: CONSIDERAM-SE MUNICÍPIOS ATENDIDOS AQUELES QUE FOREM BENEFICIADOS POR UMA DAS SEQUENTES AÇÕES: 1) CONSTRUÇÃO DE NOVAS UNIDADES; 2) ADEQUAÇÃO E/OU AMPLIAÇÃO DE ESTRUTURAS FÍSICAS EXISTENTES; 3) IMPLANTAÇÃO DE CASAS DE SEMILIBERDADE POR MEIO DA FORMALIZAÇÃO DE PARCERIAS; 4) ADEQUAÇÃO E/OU REFORMAS DE UNIDADES SOCIOEDUCATIVAS; 5) MODERNIZAÇÃO DO SIAME; 3) INSTALAÇÃO/ADEQUAÇÃO DE SISTEMAS DE AQUECIMENTO SOLAR; 6) AQUISIÇÃO DE MOBILIÁRIO, EQUIPAMENTOS ELETROELETRÔNICOS, VEÍCULOS, MATERIAL DE SEGURANÇA, MATERIAL ESCOLAR, MATERIAL PARA OFICINAS; 7) CONTRATAÇÃO DE EMPRESA PARA FORMAÇÃO DE UM GRUPO DE AUDITORES E MULTIPLICADORES PARA IMPLANTAÇÃO DE UM PROGRAMA DE QUALIDADE.

PÚBLICO ALVO: ADOLESCENTES EM CUMPRIMENTO DE MEDIDAS SOCIOEDUCATIVAS DE INTERNAÇÃO, INTERNAÇÃO PROVISÓRIA E INTERNAÇÃO-SANÇÃO

FINALIDADE: CAPILARIZAR, REGIONALIZAR E APERFEIÇOAR O SERVIÇO E A INFRAESTRUTURA DO SISTEMA SOCIOEDUCATIVO PARA PRESTAR ATENDIMENTO QUALIFICADO AO ADOLESCENTE DURANTE A TRAJETÓRIA NO CUMPRIMENTO DAS MEDIDAS SOCIOEDUCATIVAS, CONFORME DIRETRIZES PREVISTAS NO PLANO DECENAL DE ATENDIMENTO SOCIOEDUCATIVO DO ESTADO DE MINAS GERAIS.

Territórios	Físico			Orçamentário		
	Programado PPAG	Executado Jan/Jun	%	Programado PPAG	Executado Jan/Jun	%
Alto Jequitinhonha	1	0	0,00	1.350.000,00	0,00	0,00
Metropolitano	3	0	0,00	2.732.094,00	0,00	0,00
Mucuri	1	0	0,00	1.232.094,00	0,00	0,00
Multiterritorial	1	0	0,00	900.000,00	0,00	0,00
Noroeste	2	0	0,00	2.053.490,00	0,00	0,00
Norte	3	0	0,00	4.019.538,00	0,00	0,00
Oeste	2	0	0,00	2.787.443,00	0,00	0,00
Sul	2	0	0,00	1.684.279,00	0,00	0,00
Triângulo Norte	1	0	0,00	1.437.443,00	0,00	0,00
Triângulo Sul	2	0	0,00	1.587.443,00	0,00	0,00
Vale do Aço	2	0	0,00	1.382.095,00	0,00	0,00
Total	20	0	0,00	21.165.919,00	0,00	0,00

AÇÃO : 4052 - ATENDIMENTO AOS ADOLESCENTES DESLIGADOS DO SISTEMA SOCIOEDUCATIVO

Ação de Acompanhamento Geral

Ação com meta física não cumulativa

Produto : ADOLESCENTE ATENDIDO

Unidade de Medida : ADOLESCENTE

DETALHAMENTO DO PRODUTO: CONSIDERA-SE ADOLESCENTE ATENDIDO AQUELE QUE: FOI DESLIGADO DO CUMPRIMENTO DE MEDIDA DE INTERNAÇÃO/SEMILIBERDADE E AQUELE QUE JÁ CUMPRIU MEDIDA EM MEIO ABERTO E ADERIU VOLUNTARIAMENTE AO PROGRAMA ATÉ UM ANO APÓS SEU DESLIGAMENTO.

PÚBLICO ALVO: ADOLESCENTES DESLIGADOS DAS MEDIDAS DE INTERNAÇÃO OU SEMILIBERDADE

FINALIDADE: AMPLIAR O ACOMPANHAMENTO A TODOS OS ADOLESCENTES DESLIGADOS JUDICIALMENTE DAS UNIDADES SOCIOEDUCATIVAS DE PRIVAÇÃO E DE RESTRIÇÃO DE LIBERDADE VINCULADAS À SUASE E REALIZAR O ATENDIMENTO DOS ADOLESCENTES QUE CUMPRIRAM MEDIDAS EM MEIO ABERTO NOS MUNICÍPIOS QUE POSSUEM UNIDADES, AUXILIANDO NO SEU PROCESSO DE FORTALECIMENTO DE VÍNCULOS COMUNITÁRIOS, FAMILIARES E SOCIAIS. OBJETIVA-SE, ENTRE OUTROS, GARANTIR A CONTINUIDADE DO PROCESSO DE ESCOLARIZAÇÃO E PROFISSIONALIZAÇÃO DOS ADOLESCENTES.

Territórios	Físico			Orçamentário		
	Programado PPAG	Executado Jan/Jun	%	Programado PPAG	Executado Jan/Jun	%
Mata	15	19	126,67	60.000,00	49.145,47	81,91
Metropolitano	90	155	172,22	360.000,00	412.636,45	114,62
Mucuri	10	4	40,00	40.000,00	9.600,00	24,00
Multiterritorial	0	4	-	0,00	10.690,98	-
Noroeste	20	0	0,00	80.000,00	0,00	0,00
Norte	25	27	108,00	100.000,00	72.709,12	72,71
Oeste	10	0	0,00	40.000,00	0,00	0,00
Sudoeste	10	0	0,00	40.000,00	0,00	0,00
Triângulo Norte	35	17	48,57	140.000,00	45.981,83	32,84
Triângulo Sul	10	28	280,00	40.000,00	74.836,39	187,09
Vale do Aço	10	0	0,00	40.000,00	0,00	0,00
Vale do Rio Doce	15	26	173,33	60.000,00	70.036,38	116,73
Total	250	280	112,00	1.000.000,00	745.636,62	74,56

RELATÓRIO INSTITUCIONAL DE MONITORAMENTO
DEMONSTRATIVO DE EXECUÇÃO FÍSICA E FINANCEIRA - JAN A JUN
SEGURANÇA PÚBLICA

AÇÃO : 4581 - ATENDIMENTO A SAÚDE DO ADOLESCENTE EM CONFLITO COM A LEI

Ação de Acompanhamento Geral

Ação com meta física não cumulativa

Produto : ADOLESCENTE ATENDIDO **Unidade de Medida : ADOLESCENTE**

DETALHAMENTO DO PRODUTO: ATENDIMENTO NA ATENÇÃO BÁSICA À SAÚDE DOS ADOLESCENTES DAS UNIDADES DE INTERNAÇÃO, INTERNAÇÃO PROVISÓRIA E INTERNAÇÃO SANÇÃO.

PÚBLICO ALVO: ADOLESCENTES AUTORES DE ATO INFRAACIONAL

FINALIDADE: PROVER ASSISTÊNCIA ADEQUADA DE SAÚDE BÁSICA AOS ADOLESCENTES ATENDIDOS NAS UNIDADES DE INTERNAÇÃO, INTERNAÇÃO PROVISÓRIA E INTERNAÇÃO-SANÇÃO DURANTE SUA TRAJETÓRIA NO SISTEMA SOCIOEDUCATIVO, GARANTINDO-SE AS CONDIÇÕES NECESSÁRIAS AO CUMPRIMENTO DA MEDIDA SOCIOEDUCATIVA CONFORME PRECONIZADO NO SINASE.

Territórios	Físico			Orçamentário		
	Programado PPAG	Executado Jan/Jun	%	Programado PPAG	Executado Jan/Jun	%
Mata	110	125	113,64	104.807,00	0,00	0,00
Metropolitano	1.173	1.178	100,43	1.117.619,00	12.435,07	1,11
Mucuri	57	60	105,26	54.309,00	681,85	1,26
Noroeste	170	153	90,00	161.974,00	1.664,17	1,03
Norte	239	280	117,15	227.717,00	1.664,17	0,73
Oeste	96	94	97,92	91.468,00	1.201,90	1,31
Sudoeste	40	0	0,00	38.112,00	0,00	0,00
Triângulo Norte	259	243	93,82	246.772,00	2.519,37	1,02
Triângulo Sul	108	104	96,30	102.901,00	1.155,67	1,12
Vale do Aço	78	79	101,28	74.317,00	855,20	1,15
Vale do Rio Doce	117	140	119,66	111.476,00	1.606,39	1,44
Total	2.447	2.456	100,37	2.331.472,00	23.783,79	1,02

AÇÃO : 4582 - EXPANSÃO E APRIMORAMENTO DA EXECUÇÃO DOS EIXOS ESTRATÉGICOS DEFINIDOS PELO SISTEMA NACIONAL DE ATENDIMENTO SOCIOEDUCATIVO -- SINASE

Ação de Acompanhamento Geral

Ação com meta física não cumulativa

Produto : % SERVIÇOS OFERTADOS **Unidade de Medida : PERCENTUAL**

DETALHAMENTO DO PRODUTO: CONSIDERAM-SE SERVIÇOS OFERTADOS: 1) VAGA EM CURSO PROFISSIONALIZANTE OFERTADA POR MEIO DE ORGANIZAÇÃO/EMPRESA CONTRATADA PELA SESP PARA ESTA FINALIDADE; 2) OFERTA DE TRANSPORTE PARA A FAMÍLIA DE ADOLESCENTES COM RESIDÊNCIA DOMICILIAR DIFERENTE DA COMARCA EM QUE CUMPRE MEDIDA SOCIOEDUCATIVA DE INTERNAÇÃO, INTERNAÇÃO PROVISÓRIA OU INTERNAÇÃO-SANÇÃO, PARA QUE REALIZE PELO MENOS UMA VISITA POR MÊS AO ADOLESCENTE; 3) OFERTA DE VISITA AO ADOLESCENTE COM RESIDÊNCIA DOMICILIAR DIFERENTE DA COMARCA EM QUE CUMPRE MEDIDA SOCIOEDUCATIVA DE INTERNAÇÃO, INTERNAÇÃO PROVISÓRIA OU INTERNAÇÃO-SANÇÃO, NO LOCAL DE RESIDÊNCIA FAMILIAR, ACOMPANHADO OU NÃO POR SERVIDORES DO SISTEMA SOCIOEDUCATIVO; 4) OFERTA DE VAGAS PARA ESPORTE, CULTURA E LAZER POR MEIO DE PARCERIA FIRMADA COM ORGANIZAÇÃO DA SOCIEDADE CIVIL.

PÚBLICO ALVO: ADOLESCENTES EM CUMPRIMENTO DE MEDIDAS SOCIOEDUCATIVAS DE INTERNAÇÃO, INTERNAÇÃO PROVISÓRIA E INTERNAÇÃO-SANÇÃO

FINALIDADE: GARANTIR A EXECUÇÃO COM QUALIDADE DE EIXOS ESTRATÉGICOS DEFINIDOS PELO SISTEMA NACIONAL DE ATENDIMENTO SOCIOEDUCATIVO (FAMÍLIA, ESPORTE, CULTURA, LAZER, EDUCAÇÃO E PROFISSIONALIZAÇÃO).

Territórios	Físico			Orçamentário		
	Programado PPAG	Executado Jan/Jun	%	Programado PPAG	Executado Jan/Jun	%
Mata	4	0	0,00	46.472,00	0,00	0,00
Metropolitano	44	0	0,00	511.208,00	0,00	0,00
Mucuri	2	0	0,00	23.236,00	0,00	0,00
Multiterritorial	0	20	-	0,00	576.216,30	-
Noroeste	5	0	0,00	58.090,00	0,00	0,00
Norte	11	0	0,00	127.798,00	0,00	0,00
Oeste	3	0	0,00	34.854,00	0,00	0,00
Sudoeste	1	0	0,00	11.618,00	0,00	0,00
Sul	6	0	0,00	69.708,00	0,00	0,00
Triângulo Norte	9	0	0,00	104.562,00	0,00	0,00
Triângulo Sul	4	0	0,00	46.472,00	0,00	0,00
Vale do Aço	6	0	0,00	69.708,00	0,00	0,00
Vale do Rio Doce	5	0	0,00	58.090,00	0,00	0,00
Total	100	20	20,00	1.161.816,00	576.216,30	49,60

RELATÓRIO INSTITUCIONAL DE MONITORAMENTO
DEMONSTRATIVO DE EXECUÇÃO FÍSICA E FINANCEIRA - JAN A JUN
SEGURANÇA PÚBLICA

AÇÃO : 4583 - ATENDIMENTO AO ADOLESCENTE EM CUMPRIMENTO DE MEDIDA SOCIOEDUCATIVA DE SEMILIBERDADE

Ação de Acompanhamento Geral

Ação com meta física não cumulativa

Produto : ADOLESCENTE ATENDIDO **Unidade de Medida : ADOLESCENTE**

DETALHAMENTO DO PRODUTO: ADOLESCENTE ATENDIDO DE FORMA QUALIFICADA NAS CASAS DE SEMILIBERDADE A FIM DE PROPICIAR A EFETIVA RESPONSABILIZAÇÃO E A CONSEQUENTE REDUÇÃO DOS ÍNDICES DE VIOLÊNCIAS E DA SENSÇÃO DE IMPUNIDADE.

PÚBLICO ALVO: ADOLESCENTES AUTORES DE ATO INFRAACIONAL

FINALIDADE: PRESTAR ATENDIMENTO QUALIFICADO AO ADOLESCENTE EM CUMPRIMENTO DE MEDIDA SOCIOEDUCATIVA DE SEMILIBERDADE GARANTINDO ACESSO AOS EIXOS DA MEDIDA, QUAIS SEJAM, ESCOLARIZAÇÃO, PROFISSIONALIZAÇÃO, CULTURA, ESPORTE, LAZER, ATENDIMENTO TÉCNICO, ASSISTÊNCIA À SAÚDE E ACOMPANHAMENTO FAMILIAR, POR MEIO DE UMA EQUIPE MULTIDISCIPLINAR E DE INFRAESTRUTURA E LOGÍSTICA ADEQUADAS, VISANDO A EFETIVIDADE DO PROCESSO DE RESPONSABILIZAÇÃO.

Territórios	Físico			Orçamentário		
	Programado PPAG	Executado Jan/Jun	%	Programado PPAG	Executado Jan/Jun	%
Mata	56	63	112,50	7.291.019,00	3.096.457,99	42,47
Metropolitano	131	192	146,56	17.055.778,00	9.530.028,42	55,88
Vale do Rio Doce	20	22	110,00	2.603.936,00	977.516,08	37,54
Total	207	277	133,82	26.950.733,00	13.604.002,49	50,48

AÇÃO : 4595 - ATENDIMENTO AO ADOLESCENTE EM CUMPRIMENTO DAS MEDIDAS SOCIOEDUCATIVAS DE INTERNAÇÃO E INTERNAÇÃO PROVISÓRIA

Ação de Acompanhamento Geral

Ação com meta física não cumulativa

Produto : ADOLESCENTE ATENDIDO **Unidade de Medida : ADOLESCENTE**

DETALHAMENTO DO PRODUTO: ADOLESCENTE ATENDIDO DE FORMA QUALIFICADA NAS UNIDADES DE INTERNAÇÃO, INTERNAÇÃO PROVISÓRIA E INTERNAÇÃO SANÇÃO, NOS PARÂMETROS DEFINIDOS PELO SINASE.

PÚBLICO ALVO: ADOLESCENTES AUTORES DE ATO INFRAACIONAL

FINALIDADE: PRESTAR ATENDIMENTO QUALIFICADO AO ADOLESCENTE DURANTE A TRAJETÓRIA NO SISTEMA SOCIOEDUCATIVO, ESPECIFICAMENTE NAS UNIDADES DE INTERNAÇÃO E INTERNAÇÃO PROVISÓRIA, CENTRO DE INTERNAÇÃO SANÇÃO E NO CENTRO INTEGRADO DE ATENDIMENTO AO ADOLESCENTE AUTOR DE ATO INFRAACIONAL DE BELO HORIZONTE (CIA-BH), GARANTINDO ACESSO À ESCOLARIZAÇÃO, PROFISSIONALIZAÇÃO, CULTURA, ESPORTE, LAZER, ASSISTÊNCIA À SAÚDE E ACOMPANHAMENTO À FAMÍLIA, VISANDO À INSERÇÃO NA SOCIEDADE E PREVENÇÃO À REENTRADA.

Territórios	Físico			Orçamentário		
	Programado PPAG	Executado Jan/Jun	%	Programado PPAG	Executado Jan/Jun	%
Mata	110	125	113,64	9.346.355,00	4.061.745,68	43,46
Metropolitano	1.175	1.178	100,26	99.836.074,00	48.199.900,40	48,28
Mucuri	57	60	105,26	4.843.111,00	2.706.835,42	55,89
Noroeste	170	153	90,00	14.444.367,00	6.587.042,48	45,60
Norte	247	280	113,36	20.986.815,00	9.159.258,83	43,64
Oeste	97	94	96,91	8.241.786,00	4.288.930,36	52,04
Sudoeste	40	0	0,00	3.398.674,00	0,00	0,00
Triângulo Norte	259	243	93,82	22.006.417,00	9.678.139,52	43,98
Triângulo Sul	107	104	97,20	9.091.455,00	4.292.578,47	47,22
Vale do Aço	78	79	101,28	6.627.415,00	3.408.808,52	51,43
Vale do Rio Doce	143	140	97,90	12.150.262,00	6.106.908,55	50,26
Total	2.483	2.456	98,91	210.972.731,00	98.490.148,23	46,68

RELATÓRIO INSTITUCIONAL DE MONITORAMENTO
DEMONSTRATIVO DE EXECUÇÃO FÍSICA E FINANCEIRA - JAN A JUN
SEGURANÇA PÚBLICA

4251 - FUNDO ESTADUAL DE ASSISTÊNCIA SOCIAL

AÇÃO : 4596 - ESTRUTURAÇÃO DA POLÍTICA DE ATENDIMENTO ÀS MEDIDAS EM MEIO ABERTO

Ação de Acompanhamento Geral

Ação com meta física não cumulativa

Produto : MUNICÍPIO COFINANCIADO

Unidade de Medida : MUNICÍPIO

DETALHAMENTO DO PRODUTO: COFIANCIAR A OFERTA DO SERVIÇO DE PROTEÇÃO SOCIAL A ADOLESCENTES EM CUMPRIMENTO DE MEDIDAS SOCIOEDUCATIVAS DE PRESTAÇÃO DE SERVIÇO A COMUNIDADE (PSC) E LIBERDADE ASSISTIDA (LA). APOIO TÉCNICO AOS MUNICÍPIOS E ARTICULAÇÃO DE PARCERIAS E CAPACITAÇÕES DE SERVIDORES MUNICIPAIS, PROFISSIONAIS DO JUDICIÁRIO, MINISTÉRIO PÚBLICO E DEFENSORIA PÚBLICA.

PÚBLICO ALVO: ADOLESCENTES AUTORES DE ATO INFRACIONAL

FINALIDADE: QUALIFICAR A POLÍTICA DE ATENDIMENTO SOCIOEDUCATIVO EM MEIO ABERTO, POR MEIO DO APOIO E FOMENTO A GESTÃO E OFERTA DO SERVIÇO DE PROTEÇÃO SOCIAL A ADOLESCENTES EM CUMPRIMENTO DE MEDIDAS SOCIOEDUCATIVAS DE PRESTAÇÃO DE SERVIÇO A COMUNIDADE (PSC) E LIBERDADE ASSISTIDA (LA).

Territórios	Físico			Orçamentário		
	Programado PPAG	Executado Jan/Jun	%	Programado PPAG	Executado Jan/Jun	%
Multiterritorial	69	0	0,00	750.000,00	0,00	0,00
Total	69	0	0,00	750.000,00	0,00	0,00

PROGRAMA : 205 - GESTÃO INTEGRADA DE SEGURANÇA PÚBLICA

Programa Multissetorial

UNIDADE RESPONSÁVEL : 1691 - SECRETARIA DE ESTADO DE SEGURANÇA PÚBLICA

OBJETIVO DO PROGRAMA : PROMOVER A QUALIDADE DA ATUAÇÃO E INTEGRAÇÃO DE AÇÕES E INFORMAÇÕES DO SISTEMA DE SEGURANÇA PÚBLICA, OBJETIVANDO A REDUÇÃO DA VIOLÊNCIA E CRIMINALIDADE E AUMENTO DA PROTEÇÃO PÚBLICA.

Territórios	Orçamentário		
	Programado PPAG	Executado Jan/Jun	%
Alto Jequitinhonha	1.000,00	0,00	0,00
Caparaó	0,00	787,38	-
Mata	318.000,00	65.032,29	20,45
Médio e Baixo Jequitinhonha	2.000,00	0,00	0,00
Metropolitano	34.669.711,00	15.315.362,89	44,18
Mucuri	1.000,00	0,00	0,00
Multiterritorial	1.621.340,00	3.779,46	0,23
Norte	722.520,00	191.701,84	26,53
Oeste	1.620.000,00	0,00	0,00
Sudoeste	10.000,00	0,00	0,00
Sul	20.000,00	2.291,40	11,46
Triângulo Norte	2.877.800,00	177.708,60	6,18
Triângulo Sul	362.800,00	208.557,23	57,49
Vale do Aço	48.200,00	0,00	0,00
Vale do Rio Doce	421.800,00	78.850,20	18,69
Vertentes	10.000,00	0,00	0,00
Total	42.706.171,00	16.044.071,29	37,57

AÇÕES DO PROGRAMA POR UNIDADE ORÇAMENTÁRIA

1251 - POLÍCIA MILITAR DO ESTADO DE MINAS GERAIS

AÇÃO : 1145 - AMPLIAÇÃO E MANUTENÇÃO DOS SISTEMAS DE VIDEOMONITORAMENTO (OLHO VIVO)

Ações de Acompanhamento Intensivo

Ação com meta física não cumulativa

Produto : MUNICÍPIO ATENDIDO **Unidade de Medida : MUNICÍPIO**

DETALHAMENTO DO PRODUTO: MUNICÍPIO ATENDIDO COM A IMPLANTAÇÃO DE PROJETO DE TECNOLOGIA INTEGRADO. PROJETOS COMO OLHO VIVO, REDE WIRELESS, VIDEOCONFERÊNCIA, ETC.

PÚBLICO ALVO: CIDADÃO

FINALIDADE: CONSISTE NA PRESENÇA REAL E POTENCIAL DA PMMG NOS LOCAIS PÚBLICOS, POR MEIO DO SISTEMA DE MONITORAMENTO COM A UTILIZAÇÃO DE CÂMERAS DE VÍDEO INSTALADAS EM PONTOS ESTRATÉGICOS DE GRANDE INCIDÊNCIA CRIMINAL OU DE INTERESSE PARA A SEGURANÇA PÚBLICA. FUNCIONA POR INTERMÉDIO DE OBSERVAÇÃO PERMANENTE DE FORMA A AUMENTAR A EFICIÊNCIA E EFICÁCIA DO POLÍCIAMENTO PREVENTIVO. POSSIBILITA O AUMENTO DA SENSAÇÃO DE SEGURANÇA E A REDUÇÃO DOS ÍNDICES DE VIOLÊNCIA E CRIMINALIDADE, EM ESPECIAL CONTRA O PATRIMÔNIO

Territórios	Físico			Orçamentário		
	Programado PPAG	Executado Jan/Jun	%	Programado PPAG	Executado Jan/Jun	%
Metropolitano	0	1	-	0,00	101.903,35	-
Multiterritorial	1	0	0,00	401.000,00	0,00	0,00
Total	1	1	100,00	401.000,00	101.903,35	25,41

1401 - CORPO DE BOMBEIROS MILITAR DO ESTADO DE MINAS GERAIS

AÇÃO : 1146 - EXPANSÃO DO SERVIÇO OPERACIONAL DE BOMBEIROS

Ações de Acompanhamento Intensivo

Produto : UNIDADE DO CORPO DE BOMBEIROS ATENDIDA **Unidade de Medida : UNIDADE**

DETALHAMENTO DO PRODUTO: IMPLANTAÇÃO DO SERVIÇO DE BUSCA, SALVAMENTO, SOCORRO, PREVENÇÃO E COMBATE A INCÊNDIOS POR MEIO DA INSTALAÇÃO DE UNIDADES DE BOMBEIROS EM MUNICÍPIOS MINEIROS

PÚBLICO ALVO: POPULAÇÃO MINEIRA

FINALIDADE: EXPANSÃO DA PRESENÇA DO CORPO DE BOMBEIROS MILITAR DE MINAS GERAIS NO ESTADO, POR MEIO DA CRIAÇÃO DE UNIDADES DE BM, REDUZINDO O RAIO DE DESLOCAMENTO DURANTE O ATENDIMENTO OPERACIONAL E PROPORCIONANDO CELERIDADE E QUALIDADE NA PRESTAÇÃO DO SERVIÇO À POPULAÇÃO.

Territórios	Físico			Orçamentário		
	Programado PPAG	Executado Jan/Jun	%	Programado PPAG	Executado Jan/Jun	%
Alto Jequitinhonha	0	0	-	1.000,00	0,00	0,00
Médio e Baixo Jequitinhonha	0	0	-	2.000,00	0,00	0,00
Mucuri	0	0	-	1.000,00	0,00	0,00
Multiterritorial	1	0	0,00	1.000,00	0,00	0,00
Total	1	0	0,00	5.000,00	0,00	0,00

RELATÓRIO INSTITUCIONAL DE MONITORAMENTO
DEMONSTRATIVO DE EXECUÇÃO FÍSICA E FINANCEIRA - JAN A JUN
SEGURANÇA PÚBLICA

1691 - SECRETARIA DE ESTADO DE SEGURANÇA PÚBLICA

AÇÃO : 1141 - OBSERVATÓRIO INTEGRADO DE SEGURANÇA PÚBLICA

Ações de Acompanhamento Intensivo

Ação com meta física não cumulativa

Produto : RELATÓRIO ELABORADO **Unidade de Medida : RELATÓRIO**

DETALHAMENTO DO PRODUTO: RELATÓRIO DE ATIVIDADES É UM DOCUMENTO QUE CONTENHA OS AVANÇOS ANUAIS PARA A TRANSFORMAÇÃO ORGANIZACIONAL DO CINDS NUM OBSERVATÓRIO.

PÚBLICO ALVO: GOVERNO DO ESTADO, ÓRGÃOS DE SEGURANÇA PÚBLICA, IMPRENSA, UNIVERSIDADES, CENTROS DE PESQUISA E SOCIEDADE CIVIL

FINALIDADE: A AÇÃO VISA ELEVAR O PATAMAR DA PRODUÇÃO DE DADOS, INFORMAÇÕES E CONHECIMENTO DE SEGURANÇA PÚBLICA E DE SEGURANÇA NO TRÂNSITO, INSUMOS NECESSÁRIOS PARA A CONCEPÇÃO, IMPLEMENTAÇÃO E AVALIAÇÃO DE POLÍTICAS PÚBLICAS. A VISÃO DE FUTURO É TORNAR O CINDS UM LEGÍTIMO OBSERVATÓRIO DE SEGURANÇA PÚBLICA DO ESTADO E DE SEGURANÇA NO TRÂNSITO, REFERÊNCIA COMO CENTRO DE MONITORAMENTO DA INCIDÊNCIA E TENDÊNCIA DE EVENTOS DE SEGURANÇA PÚBLICA E ASSESSORAMENTO AO GOVERNO, CARACTERIZADO PELA TRANSPARÊNCIA

Territórios	Físico			Orçamentário		
	Programado PPAG	Executado Jan/Jun	%	Programado PPAG	Executado Jan/Jun	%
Metropolitano	1	0	0,00	1.000,00	0,00	0,00
Total	1	0	0,00	1.000,00	0,00	0,00

AÇÃO : 1147 - IMPLANTAÇÃO E OPERACIONALIZAÇÃO DO CENTRO INTEGRADO DE COMANDO E CONTROLE (CICC)

Ações de Acompanhamento Intensivo

Produto : ETAPA CONCLUÍDA **Unidade de Medida : ETAPA**

DETALHAMENTO DO PRODUTO: CONSIDERA-SE COMO ETAPAS IMPLEMENTADAS, DENTRE OUTRAS, AS SEGUINTE: - DEFINIÇÃO DE REGULAMENTO INTERNO DO CICC -DEFINIÇÃO DE PROTOCOLOS DE ATUAÇÃO -DEFINIÇÃO DE FLUXOS DE TRABALHO ENTRE AS UNIDADES QUE COMPÕE O CICC; - IMPLEMENTAÇÃO DO MODELO DE GESTÃO E MANUTENÇÃO DA SALA COFRE E DE TODOS OS EQUIPAMENTOS QUE COMPÕEM O CICC TAIS COMO COMPUTADORES, VÍDEO WALL ETC... -CONCLUSÃO DO PROJETO SOLUÇÃO INTEGRADORA; -CONTRATAÇÃO DE CONSULTORIA DE AVALIAÇÃO EM FACE DA POSSIBILIDADE DE UTILIZAÇÃO DE LINKS DE FIBRA ÓPTICA -INSTALAÇÃO DE FIBRA ÓPTICA; -LOTAÇÃO DAS UNIDADES INTEGRADAS NO MESMO ESPAÇO FÍSICO (PARTE 1: CIAD). -LOTAÇÃO DAS UNIDADES INTEGRADAS NO MESMO ESPAÇO FÍSICO (PARTE 2: ATSDS). -LOTAÇÃO DAS UNIDADES INTEGRADAS NO MESMO ESPAÇO FÍSICO. (PARTE 3: CINDS) - LOTAÇÃO DAS UNIDADES INTEGRADAS NO MESMO ESPAÇO FÍSICO. (PARTE 4: DDU)

PÚBLICO ALVO: CORPORAÇÕES DO SISTEMA DE SEGURANÇA PÚBLICA

FINALIDADE: POTENCIALIZAR AS AÇÕES DIÁRIAS E EXTRAORDINÁRIAS DE SEGURANÇA E DEFESA SOCIAL POR MEIO DA COMUNICAÇÃO, COORDENAÇÃO, COMANDO E CONTROLE INTEGRADOS DAS AÇÕES RELATIVAS AOS ÓRGÃOS ENVOLVIDOS NA SEGURANÇA PÚBLICA OU PRIVADA, DAS ESFERAS MUNICIPAIS, ESTADUAIS OU FEDERAIS.

Territórios	Físico			Orçamentário		
	Programado PPAG	Executado Jan/Jun	%	Programado PPAG	Executado Jan/Jun	%
Metropolitano	2	0	0,00	10.530,00	2.070,27	19,66
Multiterritorial	0	0	-	107.800,00	0,00	0,00
Sul	0	0	-	0,00	1.546,50	-
Triângulo Norte	0	0	-	0,00	1.770,00	-
Total	2	0	0,00	118.330,00	5.386,77	4,55

RELATÓRIO INSTITUCIONAL DE MONITORAMENTO
DEMONSTRATIVO DE EXECUÇÃO FÍSICA E FINANCEIRA - JAN A JUN
SEGURANÇA PÚBLICA

AÇÃO : 1156 - MODERNIZAÇÃO E DIGITALIZAÇÃO DA RADIOCOMUNICAÇÃO DO SISTEMA INTEGRADO DE SEGURANÇA PÚBLICA

Ação de Acompanhamento Geral

Ação com meta física não cumulativa

Produto : SISTEMA IMPLANTADO **Unidade de Medida : PERCENTUAL**

DETALHAMENTO DO PRODUTO: AQUISIÇÃO E IMPLANTAÇÃO DE SISTEMA DE RADIOCOMUNICAÇÃO CONTENDO, ENTRE OUTROS EQUIPAMENTOS, RÁDIOS MÓVEIS, PORTÁTEIS, FIXOS, REPETIDORAS, MULTIACOPLADORES E CONSOLES DE DESPACHO. O SISTEMA DE RADIOCOMUNICAÇÃO DIGITAL CONTA, TAMBÉM, COM RASTREAMENTO DOS RÁDIOS E GRAVAÇÃO DAS COMUNICAÇÕES REALIZADAS NOS CONSOLES.

PÚBLICO ALVO: CIDADÃO

FINALIDADE: O PROJETO VISA RACIONALIZAR A ALOCAÇÃO DE RECURSOS PARA APRIMORAR A CAPACIDADE DE COMUNICAÇÃO ENTRE OS ÓRGÃOS DO SISTEMA INTEGRADO DE SEGURANÇA PÚBLICA. POR MEIO DA MIGRAÇÃO DE TECNOLOGIAS ANALÓGICAS PARA SISTEMA DE RADIOCOMUNICAÇÃO DIGITAL, PROCESSO OBRIGATORIO PREVISTO PELA RESPECTIVA AGÊNCIA REGULATÓRIA, ANATEL.

Territórios	Físico			Orçamentário		
	Programado PPAG	Executado Jan/Jun	%	Programado PPAG	Executado Jan/Jun	%
Multiterritorial	1	0	0,00	1.000,00	0,00	0,00
Total	1	0	0,00	1.000,00	0,00	0,00

AÇÃO : 4117 - ESCOLA DE FORMAÇÃO DOS PROFISSIONAIS DO SISTEMA SOCIOEDUCATIVO

Ação de Acompanhamento Geral

Produto : PESSOA FORMADA CAPACITADA E TRENADA **Unidade de Medida : PESSOA**

DETALHAMENTO DO PRODUTO: AÇÃO CRIADA PELA EMENDA Nº 195

PÚBLICO ALVO: PROFISSIONAIS DO SISTEMA SOCIOEDUCATIVO DO ESTADO DE MINAS GERAIS

FINALIDADE: REALIZAÇÃO DE AÇÕES DE FORMAÇÃO, APERFEIÇOAMENTO, TREINAMENTO E CAPACITAÇÃO PRESENCIAIS E À DISTÂNCIA DOS AGENTES E DEMAIS SERVIDORES DO SISTEMA SOCIOEDUCATIVO, PROMOVENDO O DESENVOLVIMENTO DE COMPETÊNCIAS QUE OS HABILITEM PARA O DESEMPENHO DE SUAS FUNÇÕES.

Territórios	Físico			Orçamentário		
	Programado PPAG	Executado Jan/Jun	%	Programado PPAG	Executado Jan/Jun	%
Multiterritorial	1	0	0,00	1.000,00	0,00	0,00
Total	1	0	0,00	1.000,00	0,00	0,00

AÇÃO : 4605 - MANUTENÇÃO DE MORADIAS FUNCIONAIS PARA SERVIDORES EM SITUAÇÃO DE RISCO

Ação de Acompanhamento Geral

Ação com meta física não cumulativa

Produto : UNIDADE HABITACIONAL DESOCUPADA **Unidade de Medida : UNIDADE HABITACIONAL**

DETALHAMENTO DO PRODUTO: MANUTENÇÃO DAS UNIDADES HABITACIONAIS QUE NÃO SE ENCONTRAM CEDIDAS AOS SERVIDORES DO SISTEMA DE SEGURANÇA PÚBLICA EM CARÁTER PROVISÓRIO.

PÚBLICO ALVO: PROFISSIONAIS DA ÁREA DE SEGURANÇA PÚBLICA DO ESTADO DE MINAS GERAIS

FINALIDADE: CONCEDER O USO DE MORADIA FUNCIONAL, EM CARÁTER EMERGENCIAL, POR TEMPO DETERMINADO, AOS SERVIDORES DE SEGURANÇA PÚBLICA QUE COMPOEM O SISTEMA DE SEGURANÇA PÚBLICA, CONFORME PREVÊ O DECRETO 46.109, 14/12/2012.

Territórios	Físico			Orçamentário		
	Programado PPAG	Executado Jan/Jun	%	Programado PPAG	Executado Jan/Jun	%
Metropolitano	137	99	72,26	451.614,00	150.678,33	33,36
Total	137	99	72,26	451.614,00	150.678,33	33,36

RELATÓRIO INSTITUCIONAL DE MONITORAMENTO
DEMONSTRATIVO DE EXECUÇÃO FÍSICA E FINANCEIRA - JAN A JUN
SEGURANÇA PÚBLICA

AÇÃO : 4610 - FORMAÇÃO DE CANDIDATOS A INGRESSO E CAPACITAÇÃO DOS PROFISSIONAIS DO SISTEMA SEGURANÇA PÚBLICA

Ação de Acompanhamento Geral

Produto : PESSOA FORMADA CAPACITADA E TREINADA

Unidade de Medida : PESSOA

DETALHAMENTO DO PRODUTO: O PRODUTO REFERE-SE AO PROFISSIONAL DE SEGURANÇA PÚBLICA, COLABORADORES E CANDIDATO APROVADO EM ETAPAS DE PROCESSO SELETIVO PARA INGRESSO NAS CARREIRAS DE AGENTE SOCIOEDUCATIVO E ADMINISTRATIVO DA SESP QUE FOI CAPACITADO, TREINADO OU FORMADO NAS MODALIDADES PRESENCIAL E/OU À DISTÂNCIA.

PÚBLICO ALVO: PROFISSIONAIS DA ÁREA DE SEGURANÇA PÚBLICA DO ESTADO DE MINAS GERAIS

FINALIDADE: REALIZAÇÃO DE AÇÕES DE FORMAÇÃO, APERFEIÇOAMENTO, TREINAMENTO E CAPACITAÇÃO PRESENCIAIS E À DISTÂNCIA DOS SERVIDORES DE SEGURANÇA PÚBLICA, ALÉM DE CURSOS INTEGRADOS PARA POLICIAIS MILITARES, POLICIAIS CIVIS E BOMBEIROS MILITARES, AGENTE SOCIOEDUCATIVO ASSISTENTE EXECUTIVO DE SEGURANÇA PÚBLICA, ANALISTA EXECUTIVO SEGURANÇA PÚBLICA E OUTROS AGENTES DE SEGURANÇA PÚBLICA.

Territórios	Físico			Orçamentário		
	Programado PPAG	Executado Jan/Jun	%	Programado PPAG	Executado Jan/Jun	%
Metropolitano	0	1.027	-	0,00	0,00	-
Multiterritorial	7.802	1.286	16,48	1.086.540,00	3.779,46	0,35
Total	7.802	2.313	29,65	1.086.540,00	3.779,46	0,35

AÇÃO : 4615 - PRODUÇÃO DE INFORMAÇÕES DE SEGURANÇA PÚBLICA

Ação de Acompanhamento Geral

Produto : RELATÓRIO ELABORADO

Unidade de Medida : RELATÓRIO

DETALHAMENTO DO PRODUTO: PRODUÇÃO DE RELATÓRIO MENSAL ACERCA DA CRIMINALIDADE EM MINAS GERAIS, COM DIVULGAÇÃO DOS DADOS NO SITE DA SESP.

PÚBLICO ALVO: GOVERNO DO ESTADO, ÓRGÃOS DE SEGURANÇA PÚBLICA, IMPRENSA, UNIVERSIDADES, CENTROS DE PESQUISA E SOCIEDADE CIVIL

FINALIDADE: O PROCESSO VISA ASSEGURAR A PRODUÇÃO INTEGRADA DE INFORMAÇÕES RELATIVAS À CRIMINALIDADE E SINISTROS, COM VISTAS A SUBSIDIAR O PLANEJAMENTO E A TOMADA DE DECISÃO NO ÂMBITO DO SISTEMA DE SEGURANÇA PÚBLICA.

Territórios	Físico			Orçamentário		
	Programado PPAG	Executado Jan/Jun	%	Programado PPAG	Executado Jan/Jun	%
Metropolitano	12	6	50,00	9.006.525,00	350.839,68	3,90
Sul	0	0	-	0,00	744,90	-
Total	12	6	50,00	9.006.525,00	351.584,58	3,90

RELATÓRIO INSTITUCIONAL DE MONITORAMENTO
DEMONSTRATIVO DE EXECUÇÃO FÍSICA E FINANCEIRA - JAN A JUN
SEGURANÇA PÚBLICA

AÇÃO : 4618 - INTEGRAÇÃO E PROMOÇÃO DA QUALIDADE OPERACIONAL DO SISTEMA DE SEGURANÇA PÚBLICA

Ação de Acompanhamento Geral

Produto : METODOLOGIA IMPLANTADA/MANTIDA

Unidade de Medida : REGIÃO INTEGRADA DE SEGURANÇA PÚBLICA

DETALHAMENTO DO PRODUTO: IMPLEMENTAÇÃO/MANUTENÇÃO DE 09 METODOLOGIAS, SENDO: 01 METODOLOGIA DE SOLUÇÃO DE PROBLEMAS VOLTADOS PARA A REDUÇÃO DA CRIMINALIDADE E VIOLÊNCIA (RELATÓRIOS DE AÇÕES REALIZADAS E ESTATÍSTICA DE RESULTADOS); 01 METODOLOGIA DE PLANEJAMENTO/MONITORAMENTO DE GRANDES EVENTOS IMPLANTADA (ATRAVÉS DE ATAS DE REUNIÕES DA COMISSÃO DE MONITORAMENTO DA VIOLÊNCIA EM EVENTOS ESPORTIVOS E CULTURAIS – COMOVEEC) 01 METODOLOGIA DE COMISSÃO ESTADUAL DE POLÍTICAS DE ENFRENTAMENTO ÀS FÓBIAS RELATIVAS À ORIENTAÇÃO SEXUAL E À IDENTIDADE DE GÊNERO (CEPEF) IMPLANTADA (ATRAVÉS DE NÚMERO DE REUNIÕES E REGISTROS DAS REUNIÕES REALIZADAS E AÇÕES DIVERSAS – PARTICIPAÇÃO EM EVENTOS, CAPACITAÇÕES, AÇÕES EDUCATIVAS); 01 METODOLOGIA DA COORDENADORIA DA POLÍCIA COMUNITÁRIA (REUNIÕES E ALINHAMENTO DE AÇÕES PREVENTIVAS) 01 METODOLOGIA DE GESTÃO INTEGRADA DE DENÚNCIAS IMPLANTADA (DDU) (ATRAVÉS DE ELABORAÇÃO DE RELATÓRIO COM O NÚMERO DE CHAMADAS RECEBIDAS E AS DENÚNCIAS APURADAS) 01 METODOLOGIA INTEGRADA DE ATENDIMENTO AS CHAMADAS DE OCORRÊNCIAS EMERGENCIAIS POLICIAL E DE BOMBEIROS IMPLANTADA (CIAD) , COM FOCO NA ATUAÇÃO INTEGRADA DAS INSTITUIÇÕES NO REGISTRO DE EVENTOS (ATRAVÉS DE ELABORAÇÃO DE RELATÓRIO COM O NÚMERO DE CHAMADAS RECEBIDAS E OS DESPACHOS REALIZADOS E FINALIZAÇÃO DOS EVENTOS) 01 METODOLOGIA DE PROTOCOLOS INTEGRADOS DE ATUAÇÕES DOS ÓRGÃOS QUE COMPÕEM OS SISTEMAS DE SEGURANÇA PÚBLICA E DE JUSTIÇA CRIMINAL E OUTROS ÓRGÃOS PÚBLICOS COM ATUAÇÃO NO ÂMBITO DA SEGURANÇA PÚBLICA VOLTADO PARA A PROTEÇÃO SOCIAL E REPRESSÃO QUALIFICADA (DIAO) 01 METODOLOGIA DE INTEGRAÇÃO DE CORREGEDORIA MANTIDA (ATRAVÉS DE REUNIÕES E PLANOS DE AÇÃO REGISTRADOS EM ATA) 01 METODOLOGIA DE SEGURANÇA NO TRÂNSITO QUALIFICADA (ATRAVÉS DE ATA DE REUNIÕES E DE RELATÓRIOS DE OPERAÇÕES REALIZADAS)

PÚBLICO ALVO: ADMINISTRAÇÃO PÚBLICA MUNICIPAL, ESTADUAL E FEDERAL

FINALIDADE: CRIAR CONDIÇÕES PARA REDUÇÃO DA CRIMINALIDADE, POR MEIO DA INTEGRAÇÃO DA GESTÃO DA SEGURANÇA PÚBLICA, PROJETOS DE RACIONALIZAÇÃO DOS TRABALHOS, DE POLICIAMENTO COMUNITÁRIO, DE SEGURANÇA NO TRÂNSITO E DA QUALIFICAÇÃO DOS ÓRGÃOS CORREICIONAIS DO SISTEMA DE SEGURANÇA PÚBLICA.

Territórios	Físico			Orçamentário		
	Programado PPAG	Executado Jan/Jun	%	Programado PPAG	Executado Jan/Jun	%
Caparaó	0	0	-	0,00	787,38	-
Mata	0	0	-	308.000,00	65.032,29	21,11
Metropolitano	7	0	0,00	25.200.042,00	14.709.871,26	58,37
Norte	0	0	-	712.520,00	191.701,84	26,90
Oeste	0	0	-	1.620.000,00	0,00	0,00
Sul	0	0	-	20.000,00	0,00	0,00
Triângulo Norte	0	0	-	2.857.800,00	172.284,60	6,03
Triângulo Sul	0	0	-	352.800,00	208.557,23	59,11
Vale do Aço	0	0	-	38.200,00	0,00	0,00
Vale do Rio Doce	0	0	-	421.800,00	78.850,20	18,69
Total	7	0	0,00	31.531.162,00	15.427.084,80	48,93

RELATÓRIO INSTITUCIONAL DE MONITORAMENTO
DEMONSTRATIVO DE EXECUÇÃO FÍSICA E FINANCEIRA - JAN A JUN
SEGURANÇA PÚBLICA

AÇÃO : 4619 - ESTRUTURAÇÃO DO SISTEMA ESTADUAL DE INTELIGÊNCIA DE SEGURANÇA PÚBLICA DE MINAS GERAIS (SEISP-MG)

Ação de Acompanhamento Geral

Produto : OPERAÇÃO REALIZADA **Unidade de Medida : OPERAÇÃO**

DETALHAMENTO DO PRODUTO: CONSISTE EM OPERAÇÕES DE INTELIGÊNCIA DE SEGURANÇA PÚBLICA REALIZADAS DE FORMA INTEGRADA PELOS ÓRGÃOS DO SISTEMA DE SEGURANÇA PÚBLICA.

PÚBLICO ALVO: ÓRGÃOS QUE INTEGRAM O SISTEMA ESTADUAL DE INTELIGÊNCIA DE SEGURANÇA PÚBLICA DE MINAS GERAIS

FINALIDADE: PROMOVER A INTEGRAÇÃO DAS AGÊNCIAS DE INTELIGÊNCIA DAS INSTITUIÇÕES QUE COMPÕEM O SISTEMA DE SEGURANÇA PÚBLICA, PADRONIZANDO E VIABILIZANDO OS PROCESSOS DE CAPACITAÇÃO E O USO DE RECURSOS TECNOLÓGICOS AVANÇADOS DE MANEIRA COMPARTILHADA, POTENCIALIZANDO A CAPACIDADE DE OBTENÇÃO, PROCESSAMENTO, DIFUSÃO E UNIFICAÇÃO DE DADOS E INFORMAÇÕES, COM A FINALIDADE DE ATUAR NO SENTIDO DE PREVER, PREVENIR, NEUTRALIZAR E REPRIMIR ATOS CRIMINOSOS DE QUALQUER NATUREZA ATENTATÓRIOS À ORDEM PÚBLICA.

Territórios	Físico			Orçamentário		
	Programado PPAG	Executado Jan/Jun	%	Programado PPAG	Executado Jan/Jun	%
Mata	1	0	0,00	10.000,00	0,00	0,00
Multiterritorial	4	0	0,00	23.000,00	0,00	0,00
Norte	1	0	0,00	10.000,00	0,00	0,00
Sudoeste	1	0	0,00	10.000,00	0,00	0,00
Triângulo Norte	2	0	0,00	20.000,00	3.654,00	18,27
Triângulo Sul	1	0	0,00	10.000,00	0,00	0,00
Vale do Aço	1	0	0,00	10.000,00	0,00	0,00
Vertentes	1	0	0,00	10.000,00	0,00	0,00
Total	12	0	0,00	103.000,00	3.654,00	3,55

PROGRAMA : 208 - INFRAESTRUTURA DO SISTEMA PRISIONAL

Programa Multissetorial

UNIDADE RESPONSÁVEL : 1451 - SECRETARIA DE ESTADO DE ADMINISTRAÇÃO PRISIONAL

OBJETIVO DO PROGRAMA : GARANTIR O CONJUNTO DE INSTALAÇÕES, EQUIPAMENTOS E SERVIÇOS ADEQUADOS PARA O SISTEMA PRISIONAL, DE FORMA A GARANTIR A CUSTÓDIA MAIS HUMANIZADA E CONDIÇÕES DE TRABALHO ADEQUADAS AOS AGENTES DE SEGURANÇA PENITENCIÁRIA, DE FORMA A IMPACTAR POSITIVAMENTE NOS ÍNDICES DE RESSOCIALIZAÇÃO.

Territórios	Orçamentário		
	Programado PPAG	Executado Jan/Jun	%
Alto Jequitinhonha	6.301.093,00	572.849,60	9,09
Caparaó	43.099.780,00	3.898.651,01	9,05
Central	16.346.002,00	1.420.781,43	8,69
Mata	112.383.777,00	10.532.038,17	9,37
Médio e Baixo Jequitinhonha	22.776.854,00	2.138.611,24	9,39
Metropolitano	551.254.600,00	776.706.814,71	140,90
Mucuri	31.388.084,00	2.993.424,04	9,54
Multiterritorial	116.183.194,00	0,00	0,00
Noroeste	58.610.828,00	6.029.075,08	10,29
Norte	67.873.847,00	6.195.747,17	9,13
Oeste	93.828.093,00	7.889.003,64	8,41
Sudoeste	27.384.515,00	2.636.522,85	9,63
Sul	127.116.342,00	11.178.256,30	8,79
Triângulo Norte	121.551.576,00	10.609.854,50	8,73
Triângulo Sul	55.789.292,00	4.851.093,57	8,70
Vale do Aço	66.667.660,00	4.524.491,26	6,79
Vale do Rio Doce	58.967.077,00	3.853.938,97	6,54
Vertentes	41.872.056,00	5.662.766,11	13,52
Total	1.619.394.670,00	861.693.919,65	53,21

AÇÕES DO PROGRAMA POR UNIDADE ORÇAMENTÁRIA

1451 - SECRETARIA DE ESTADO DE ADMINISTRAÇÃO PRISIONAL

AÇÃO : 1135 - HUMANIZAÇÃO DO SISTEMA PRISIONAL, IMPLANTAÇÃO DE APAC

Ações de Acompanhamento Intensivo

Ação com meta física não cumulativa

Produto : VAGA ATENDIDA **Unidade de Medida : VAGA**

DETALHAMENTO DO PRODUTO: VAGA PARA CUSTÓDIA DE PRESO MANTIDA EM APAC

PÚBLICO ALVO: CUSTODIADOS DO SISTEMA PRISIONAL

FINALIDADE: GARANTIR A MANUTENÇÃO DAS VAGAS DISPONIBILIZADAS PELAS APACS E FOMENTAR A CRIAÇÃO DE NOVOS CENTROS DE REINTEGRAÇÃO SOCIAL NO ESTADO DE MINAS GERAIS, POSSIBILITANDO UM PERCENTUAL MAIOR DE RECUPERANDOS SENDO ATENDIDOS PELA METODOLOGIA APAC, E, ASSIM, UMA HUMANIZAÇÃO MAIS EFICAZ E MENOS ONEROSA PARA O ESTADO. AMPLIAR O ATENDIMENTO HUMANIZADO AO PRESO, INVESTINDO EM AÇÕES DE NATUREZA SOCIAL, VOLTADAS PARA A RESSOCIALIZAÇÃO POR MEIO DO TRABALHO E ESCOLARIZAÇÃO.

Territórios	Físico			Orçamentário		
	Programado PPAG	Executado Jan/Jun	%	Programado PPAG	Executado Jan/Jun	%
Alto Jequitinhonha	25	0	0,00	438.603,00	0,00	0,00
Caparaó	164	152	92,68	1.878.425,00	0,00	0,00
Médio e Baixo Jequitinhonha	42	37	88,10	614.340,00	0,00	0,00
Metropolitano	441	445	100,91	5.427.805,00	24.124.506,60	444,46
Mucuri	44	35	79,55	535.291,00	0,00	0,00
Noroeste	193	173	89,64	2.055.038,00	0,00	0,00
Norte	200	183	91,50	2.397.874,00	0,00	0,00
Oeste	492	477	96,95	6.833.332,00	0,00	0,00
Sudoeste	126	97	76,98	1.267.695,00	0,00	0,00
Sul	350	284	81,14	4.394.869,00	0,00	0,00
Triângulo Norte	175	181	103,43	1.979.761,00	0,00	0,00
Triângulo Sul	260	259	99,62	2.636.047,00	0,00	0,00
Vale do Aço	220	212	96,36	2.502.129,00	0,00	0,00
Vale do Rio Doce	99	88	88,89	1.468.690,00	0,00	0,00
Vertentes	521	518	99,42	4.865.474,00	0,00	0,00
Total	3.352	3.141	93,71	39.295.373,00	24.124.506,60	61,39

AÇÃO : 1136 - MODERNIZAÇÃO E EXPANSÃO DO SISTEMA PRISIONAL

Ações de Acompanhamento Intensivo

Ação com meta física não cumulativa

Produto : VAGA CRIADA **Unidade de Medida : UNIDADE**

DETALHAMENTO DO PRODUTO: NOVA VAGA CRIADA NO SISTEMA PRISIONAL DE MINAS GERAIS, PODENDO SER ORIUNDA DE CONSTRUÇÃO, AMPLIAÇÃO, DUPLICAÇÃO, OU PPP.

PÚBLICO ALVO: CUSTODIADOS DO SISTEMA PRISIONAL

FINALIDADE: SUPRIR AS UNIDADES PRISIONAIS DE TECNOLOGIAS E EQUIPAMENTOS QUE OTIMIZEM A CUSTÓDIA, OS PROCEDIMENTOS DE SEGURANÇA E CONDIÇÃO DE TRABALHO DOS SERVIDORES DAS UNIDADES E AMPLIAR O NÚMERO DE VAGAS NO SISTEMA PRISIONAL, DE FORMA A REDUZIR O DÉFICIT EXISTENTE E GARANTIR ASSIM MELHORES CONDIÇÕES DE CUSTÓDIA E RESSOCIALIZAÇÃO DO INDIVÍDUO PRIVADO DE LIBERDADE.

Territórios	Físico			Orçamentário		
	Programado PPAG	Executado Jan/Jun	%	Programado PPAG	Executado Jan/Jun	%
Metropolitano	0	0	-	0,00	21.128.364,05	-
Multiterritorial	1	0	0,00	501.000,00	0,00	0,00
Total	1	0	0,00	501.000,00	21.128.364,05	4.217,24

RELATÓRIO INSTITUCIONAL DE MONITORAMENTO
DEMONSTRATIVO DE EXECUÇÃO FÍSICA E FINANCEIRA - JAN A JUN
SEGURANÇA PÚBLICA

AÇÃO : 4601 - CUSTÓDIA E RESSOCIALIZAÇÃO DE PRESOS

Ação de Acompanhamento Geral

Ação com meta física não cumulativa

Produto : PRESO CUSTODIADO **Unidade de Medida : PRESO**

DETALHAMENTO DO PRODUTO: PRESO MANTIDO E CUSTODIADO EM UNIDADE PRISIONAL SOB COORDENAÇÃO DA SUBSECRETARIA DE ADMINISTRAÇÃO PRISIONAL. CUSTODIAR CONSISTE EM MANTER AS NECESSIDADES BÁSICAS DO PRESO.

PÚBLICO ALVO: CUSTODIADOS

FINALIDADE: CUSTODIAR O PRESO DE FORMA EFICIENTE, EFICAZ E HUMANIZADA, A FIM DE GARANTIR SUA RESSOCIALIZAÇÃO.

Territórios	Físico			Orçamentário		
	Programado PPAG	Executado Jan/Jun	%	Programado PPAG	Executado Jan/Jun	%
Alto Jequitinhonha	255	544	213,33	5.862.490,00	439.666,72	7,50
Caparaó	1.793	1.822	101,62	41.221.355,00	3.898.651,01	9,46
Central	711	808	113,64	16.346.002,00	1.364.724,23	8,35
Mata	4.559	4.920	107,92	104.812.133,00	10.306.657,09	9,83
Médio e Baixo Jequitinhonha	964	1.007	104,46	22.162.514,00	2.138.611,24	9,65
Metropolitano	23.128	24.189	104,59	532.156.418,00	726.879.470,83	136,59
Mucuri	1.342	1.488	110,88	30.852.793,00	2.942.633,95	9,54
Multiterritorial	5.000	0	0,00	114.950.794,00	0,00	0,00
Noroeste	2.460	2.662	108,21	56.555.790,00	6.001.234,59	10,61
Norte	2.848	3.635	127,63	65.475.973,00	6.046.010,49	9,23
Oeste	3.784	4.121	108,91	86.994.761,00	7.689.229,32	8,84
Sudoeste	1.136	1.452	127,82	26.116.820,00	2.502.963,75	9,58
Sul	5.338	5.683	106,46	122.721.473,00	11.051.092,98	9,01
Triângulo Norte	5.201	5.269	101,31	119.571.815,00	9.378.335,79	7,84
Triângulo Sul	2.312	2.473	106,96	53.153.245,00	4.783.373,45	9,00
Vale do Aço	2.791	2.572	92,15	64.165.531,00	4.524.491,26	7,05
Vale do Rio Doce	2.501	2.908	116,27	57.498.387,00	3.678.242,89	6,40
Vertentes	1.445	1.659	114,81	33.220.779,00	2.912.856,24	8,77
Total	67.568	67.212	99,47	1.553.839.073,00	806.538.245,83	51,91

RELATÓRIO INSTITUCIONAL DE MONITORAMENTO
DEMONSTRATIVO DE EXECUÇÃO FÍSICA E FINANCEIRA - JAN A JUN
SEGURANÇA PÚBLICA

AÇÃO : 4603 - UNIDADES DE SAÚDE DO SISTEMA PRISIONAL

Ação de Acompanhamento Geral

Ação com meta física não cumulativa

Produto : UNIDADE PRISIONAL ATENDIDA

Unidade de Medida : UNIDADE

DETALHAMENTO DO PRODUTO: HOSPITAIS E UNIDADES CUJO NÚCLEO DE SAÚDE RECEBE MATERIAIS, INSUMOS E EQUIPAMENTOS PARA ATENÇÃO BÁSICA À SAÚDE DE SEUS CUSTODIADOS, BEM COMO RECURSOS DESTINADOS A REFORMAS E AMPLIAÇÕES.

PÚBLICO ALVO: CUSTODIADOS

FINALIDADE: PROVER ESTRUTURA PARA A CORRETA E EFICAZ OFERTA DE ATENDIMENTOS DE SAÚDE NO SISTEMA PRISIONAL E GARANTIR A CUSTÓDIA E A REINTEGRAÇÃO SOCIAL DO INTERNO, OFERECENDO TRATAMENTO E CUIDADOS DE ATENÇÃO BÁSICA À SAÚDE FÍSICA E PSÍQUICA.

Territórios	Físico			Orçamentário		
	Programado PPAG	Executado Jan/Jun	%	Programado PPAG	Executado Jan/Jun	%
Alto Jequitinhonha	5	4	80,00	0,00	0,00	-
Caparaó	5	5	100,00	0,00	0,00	-
Central	5	5	100,00	0,00	0,00	-
Mata	21	21	100,00	7.571.644,00	133.958,92	1,77
Médio e Baixo Jequitinhonha	7	7	100,00	0,00	0,00	-
Metropolitano	40	42	105,00	13.250.377,00	2.567.224,84	19,37
Mucuri	7	7	100,00	0,00	0,00	-
Noroeste	8	8	100,00	0,00	0,00	-
Norte	16	19	118,75	0,00	0,00	-
Oeste	16	16	100,00	0,00	0,00	-
Sudoeste	6	8	133,33	0,00	0,00	-
Sul	24	21	87,50	0,00	0,00	-
Triângulo Norte	12	12	100,00	0,00	0,00	-
Triângulo Sul	8	8	100,00	0,00	0,00	-
Vale do Aço	7	7	100,00	0,00	0,00	-
Vale do Rio Doce	10	11	110,00	0,00	0,00	-
Vertentes	8	6	75,00	3.785.803,00	572.274,89	15,12
Total	205	207	100,98	24.607.824,00	3.273.458,65	13,30

AÇÃO : 4666 - FORMAÇÃO E CAPACITAÇÃO DOS PROFISSIONAIS DA ADMINISTRAÇÃO PRISIONAL

Ação de Acompanhamento Geral

Produto : PESSOA FORMADA CAPACITADA E TREINADA

Unidade de Medida : PESSOA

DETALHAMENTO DO PRODUTO: O PRODUTO REFERE-SE AO PROFISSIONAL DE ADMINISTRAÇÃO PRISIONAL OU CANDIDATO APROVADO EM ETAPAS DE PROCESSO SELETIVO PARA INGRESSO NAS CARREIRAS DE AGENTE PRISIONAL QUE FOI CAPACITADO, APERFEIÇOADO, TREINADO OU FORMADO NAS MODALIDADES PRESENCIAL E/OU À DISTÂNCIA.

PÚBLICO ALVO: PROFISSIONAIS DA ÁREA DE ADMINISTRAÇÃO PRISIONAL DO ESTADO DE MINAS GERAIS

FINALIDADE: CONSOLIDAR O PROCESSO DE INTEGRAÇÃO DA ATUAÇÃO DOS ÓRGÃOS DA ADMINISTRAÇÃO PRISIONAL, POR MEIO DA REALIZAÇÃO DE ATIVIDADES DE FORMAÇÃO, APERFEIÇOAMENTO, TREINAMENTO E CAPACITAÇÃO PRESENCIAIS E À DISTÂNCIA DOS AGENTES DE ADMINISTRAÇÃO PRISIONAL E DEMAIS SERVIDORES DOS SISTEMAS PRISIONAIS, ALÉM DE PROMOVER AO AGENTE PÚBLICO DO SISTEMA PRISIONAL, O DESENVOLVIMENTO DE COMPETÊNCIAS QUE O HABILITE PARA O DESEMPENHO DE SUAS FUNÇÕES.

Territórios	Físico			Orçamentário		
	Programado PPAG	Executado Jan/Jun	%	Programado PPAG	Executado Jan/Jun	%
Metropolitano	0	1.084	-	0,00	0,00	-
Multiterritorial	3.500	0	0,00	731.400,00	0,00	0,00
Oeste	0	89	-	0,00	0,00	-
Triângulo Sul	0	29	-	0,00	0,00	-
Total	3.500	1.202	34,34	731.400,00	0,00	0,00

RELATÓRIO INSTITUCIONAL DE MONITORAMENTO
DEMONSTRATIVO DE EXECUÇÃO FÍSICA E FINANCEIRA - JAN A JUN
SEGURANÇA PÚBLICA

1511 - POLÍCIA CIVIL DO ESTADO DE MINAS GERAIS

AÇÃO : 4604 - GESTÃO DOS PRESOS SOB A GUARDA DA POLICIA CIVIL

Ação de Acompanhamento Geral

Ação com meta física não cumulativa

Produto : PRESO CUSTODIADO Unidade de Medida : PRESO

DETALHAMENTO DO PRODUTO: NÚMERO DE PRESOS MANTIDOS COM RECURSOS ORÇAMENTÁRIOS ORIUNDOS DA POLÍCIA CIVIL ATENDIDOS COM DIÁRIAS DE ALIMENTAÇÃO, COMPOSTA POR 03 REFEIÇÕES (CAFÉ DA MANHÃ, ALMOÇO E JANTAR), E DEMAIS DESPESAS AFINS.

PÚBLICO ALVO: PRESOS SOB A GUARDA PROVISÓRIA DA POLÍCIA CIVIL

FINALIDADE: GARANTIR O CUSTEIO DE PRESOS QUE ESTÃO SOB CUSTÓDIA DA POLICIA CIVIL DE MINAS GERAIS

Territórios	Físico			Orçamentário		
	Programado PPAG	Executado Jan/Jun	%	Programado PPAG	Executado Jan/Jun	%
Alto Jequitinhonha	346	354	102,31	0,00	133.182,88	-
Caparaó	14	0	0,00	0,00	0,00	-
Central	347	149	42,94	0,00	56.057,20	-
Mata	504	243	48,21	0,00	91.422,16	-
Médio e Baixo Jequitinhonha	67	0	0,00	0,00	0,00	-
Metropolitano	283	128	45,23	420.000,00	2.007.248,39	477,92
Mucuri	121	135	111,57	0,00	50.790,09	-
Noroeste	71	74	104,23	0,00	27.840,49	-
Norte	630	398	63,17	0,00	149.736,68	-
Oeste	560	531	94,82	0,00	199.774,32	-
Sudoeste	359	355	98,89	0,00	133.559,10	-
Sul	532	338	63,53	0,00	127.163,32	-
Triângulo Norte	268	185	69,03	0,00	1.231.518,71	-
Triângulo Sul	262	180	68,70	0,00	67.720,12	-
Vale do Rio Doce	617	467	75,69	0,00	175.696,08	-
Vertentes	319	82	25,71	0,00	2.177.634,98	-
Total	5.300	3.619	68,28	420.000,00	6.629.344,52	1.578,42

EDUCAÇÃO E CULTURA

RELATÓRIO INSTITUCIONAL DE MONITORAMENTO
DEMONSTRATIVO DE EXECUÇÃO FÍSICA E FINANCEIRA - JAN A JUN
EDUCAÇÃO E CULTURA

PROGRAMA : 019 - PROMOÇÃO SOCIAL DE JOVENS NO CAMPO E PERIFERIAS URBANAS

Programa Unissetorial

UNIDADE RESPONSÁVEL : 2161 - FUNDAÇÃO EDUCACIONAL CAIO MARTINS

OBJETIVO DO PROGRAMA : PROMOVER A INCLUSÃO SOCIAL DE ADOLESCENTE E JOVENS EM SITUAÇÃO DE VULNERABILIDADE SOCIAL, PRIORITARIAMENTE DA ZONA RURAL, PARA A PARTICIPAÇÃO CIDADÃ

Territórios	Orçamentário		
	Programado PPAG	Executado Jan/Jun	%
Metropolitano	0,00	182.529,85	-
Noroeste	0,00	41.856,24	-
Norte	1.168.178,00	284.523,47	24,36
Total	1.168.178,00	508.909,56	43,56

AÇÕES DO PROGRAMA POR UNIDADE ORÇAMENTÁRIA

2161 - FUNDAÇÃO EDUCACIONAL CAIO MARTINS

AÇÃO : 4031 - ATENDIMENTO A CRIANÇA, ADOLESCENTES E JOVENS EM SITUAÇÃO DE VULNERABILIDADE

Ação de Acompanhamento Geral

Ação com meta física não cumulativa

Produto : ADOLESCENTE E JOVEM ATENDIDO

Unidade de Medida : PESSOA

DETALHAMENTO DO PRODUTO: ATENDIMENTO PARA CRIANÇAS, ADOLESCENTE E JOVENS

PÚBLICO ALVO: ALUNOS

FINALIDADE: GARANTIR ATENDIMENTO A CRIANÇAS, ADOLESCENTES E JOVENS, COM ATIVIDADES EM TEMPO INTEGRAL EM AMBIENTES ADEQUADOS, REALIZAÇÃO DE MELHORIAS NAS INSTALAÇÕES FÍSICAS E MANUTENÇÃO DAS ATIVIDADES PRODUTIVAS DA FUNDAÇÃO

Territórios	Físico			Orçamentário		
	Programado PPAG	Executado Jan/Jun	%	Programado PPAG	Executado Jan/Jun	%
Metropolitano	124	320	258,06	0,00	179.329,36	-
Noroeste	120	72	60,00	0,00	41.831,43	-
Norte	831	638	76,77	1.112.074,00	280.723,97	25,24
Total	1.075	1.030	95,81	1.112.074,00	501.884,76	45,13

AÇÃO : 4373 - EDUCAÇÃO COMPLEMENTAR E ATIVIDADES DE EDUCAÇÃO INTEGRAL

Ação de Acompanhamento Geral

Produto : PESSOA ATENDIDA

Unidade de Medida : PESSOA

DETALHAMENTO DO PRODUTO: REALIZAR AÇÕES COMUNITARIAS E OFICINAS VOLTADAS PARA COMUNIDADE.

PÚBLICO ALVO: POPULAÇÃO DAS COMUNIDADES RURAIS E URBANAS

FINALIDADE: POSSIBILITAR A APROXIMAÇÃO DA COMUNIDADE, BUSCANDO UM MAIOR VINCULO FAMILIAR E O CONVÍVIO COMUNITARIO, PROMOVER OFICINAS DE ARTE, CULTURA E CURSOS PROFISSIONALIZANTES. OPERAR COMO COMPLEMENTAÇÃO AO ENSINO INTEGRAL DE ESCOLAS ESTADUAIS.

Territórios	Físico			Orçamentário		
	Programado PPAG	Executado Jan/Jun	%	Programado PPAG	Executado Jan/Jun	%
Metropolitano	0	1.210	-	0,00	3.200,49	-
Noroeste	0	618	-	0,00	24,81	-
Norte	1.575	7.249	460,25	56.104,00	3.799,50	6,77
Total	1.575	9.077	576,32	56.104,00	7.024,80	12,52

RELATÓRIO INSTITUCIONAL DE MONITORAMENTO
DEMONSTRATIVO DE EXECUÇÃO FÍSICA E FINANCEIRA - JAN A JUN
EDUCAÇÃO E CULTURA

PROGRAMA : 074 - RADIODIFUSÃO

Programa Unissetorial

UNIDADE RESPONSÁVEL : 2381 - DEPARTAMENTO ESTADUAL DE TELECOMUNICAÇÕES DE MINAS GERAIS

OBJETIVO DO PROGRAMA : - EFETIVAR O DIREITO FUNDAMENTAL DO CIDADÃO AO ACESSO À COMUNICAÇÃO E AO LAZER. - IMPLANTAÇÃO E MANUTENÇÃO DE SISTEMAS DE PROPRIEDADE DO DETEL DESTINADOS À TRANSMISSÃO E À RETRANSMISSÃO DE SINAIS DE TELEVISÃO, VIA SATELITE E VIA TERRESTRE, OS QUAIS SÃO DESTINADOS AOS MUNICÍPIOS MINEIROS NÃO ATENDIDOS DIRETAMENTE PELAS EMISSORAS PÚBLICAS E PRIVADAS. - PROMOVER CONDIÇÕES PARA A PRESTAÇÃO DO SERVIÇO DE RETRANSMISSÃO DE SINAIS DIRETAMENTE PELAS EMISSORAS PÚBLICAS E PRIVADAS A PARTIR DO COMPARTILHAMENTO DO USO DE ESTAÇÕES RETRANSMISSORAS E REPETIDORAS DE PROPRIEDADE DO DETEL.

Territórios	Orçamentário		
	Programado PPAG	Executado Jan/Jun	%
Alto Jequitinhonha	28.630,00	11.281,09	39,40
Caparaó	71.575,00	22.203,25	31,02
Central	51.125,00	51.848,47	101,42
Mata	104.295,00	22.226,91	21,31
Médio e Baixo Jequitinhonha	51.125,00	0,00	0,00
Metropolitano	1.492.302,00	704.726,37	47,22
Mucuri	59.305,00	89,28	0,15
Noroeste	18.405,00	7.886,20	42,85
Norte	77.710,00	15.517,22	19,97
Oeste	139.060,00	26.551,88	19,09
Sudoeste	28.630,00	16.518,47	57,70
Sul	220.860,00	102.793,78	46,54
Triângulo Norte	18.405,00	0,00	0,00
Triângulo Sul	18.405,00	0,00	0,00
Vale do Aço	32.720,00	32.122,26	98,17
Vale do Rio Doce	53.170,00	15.038,73	28,28
Vertentes	84.195,00	24.502,17	29,10
Total	2.549.917,00	1.053.306,08	41,31

AÇÕES DO PROGRAMA POR UNIDADE ORÇAMENTÁRIA

2381 - DEPARTAMENTO ESTADUAL DE TELECOMUNICAÇÕES DE MINAS GERAIS

AÇÃO : 4179 - MANUTENÇÃO DOS SISTEMAS DE TRANSMISSÃO E RETRANSMISSÃO DE TV IMPLANTADOS

Ação de Acompanhamento Geral

Produto : MANUTENÇÃO EFETUADA

Unidade de Medida : UNIDADE

DETALHAMENTO DO PRODUTO: EXECUTAR MANUTENÇÃO PREVENTIVA E CORRETIVA NOS SISTEMAS DE RETRANSMISSÃO DE PROPRIEDADE DO DETEL

PÚBLICO ALVO: POPULAÇÃO DOS MUNICÍPIOS MINEIROS QUE RECEBEM SINAIS DE TELEVISÃO ATRAVÉS DOS SISTEMAS DE RETRANSMISSÃO INSTALADOS E MANTIDOS PELO DETEL

FINALIDADE: MANTER EM FUNCIONAMENTO, COM BOA QUALIDADE, OS SISTEMAS DE TRANSMISSÃO E RETRANSMISSÃO DE SINAIS DE TELEVISÃO DE PROPRIEDADE DO DETEL INSTALADOS PARA ATENDIMENTO AOS MUNICÍPIOS MINEIROS.

Territórios	Físico			Orçamentário		
	Programado PPAG	Executado Jan/Jun	%	Programado PPAG	Executado Jan/Jun	%
Alto Jequitinhonha	14	8	57,14	28.630,00	11.281,09	39,40
Caparaó	35	11	31,43	71.575,00	22.203,25	31,02
Central	25	30	120,00	51.125,00	51.848,47	101,42
Mata	51	11	21,57	104.295,00	22.226,91	21,31
Médio e Baixo Jequitinhonha	25	0	0,00	51.125,00	0,00	0,00
Metropolitano	53	32	60,38	1.083.850,00	30.507,33	28,15
Mucuri	29	1	3,45	59.305,00	89,28	0,15
Noroeste	9	5	55,56	18.405,00	7.886,20	42,85
Norte	38	12	31,58	77.710,00	15.517,22	19,97
Oeste	68	20	29,41	139.060,00	26.551,88	19,09
Sudoeste	14	7	50,00	28.630,00	16.518,47	57,70
Sul	108	52	48,15	220.860,00	102.793,78	46,54
Triângulo Norte	9	0	0,00	18.405,00	0,00	0,00
Triângulo Sul	9	0	0,00	18.405,00	0,00	0,00
Vale do Aço	16	12	75,00	32.720,00	32.122,26	98,17
Vale do Rio Doce	26	7	26,92	53.170,00	15.038,73	28,28
Vertentes	41	13	31,71	84.195,00	24.502,17	29,10
Total	570	221	38,77	1.166.000,00	379.087,04	32,51

RELATÓRIO INSTITUCIONAL DE MONITORAMENTO
DEMONSTRATIVO DE EXECUÇÃO FÍSICA E FINANCEIRA - JAN A JUN
EDUCAÇÃO E CULTURA

AÇÃO : 4281 - IMPLANTAÇÃO DO SINAL DIGITAL DE RETRANSMISSÃO DE TV NO INTERIOR DO ESTADO DE MINAS GERAIS

Ação de Acompanhamento Geral

Produto : UNIDADE COM SISTEMA IMPLANTADO **Unidade de Medida : UNIDADE**

DETALHAMENTO DO PRODUTO: INSTALAÇÃO DE SISTEMAS DE RETRANSMISSÃO DE SINAIS DIGITAIS REALIZADA

PÚBLICO ALVO: POPULAÇÃO DOS MUNICÍPIOS MINEIROS QUE RECEBEM SINAIS DE TELEVISÃO ATRAVÉS DOS SISTEMAS DE RETRANSMISSÃO INSTALADOS E MANTIDOS PELO DETEL

FINALIDADE: INSTALAR OS SISTEMAS DE RETRANSMISSÃO DE TELEVISÃO COM SINAL DIGITAL NOS MUNICÍPIOS MINEIROS, GARANTINDO O ACESSO AOS SINAIS DE TV À POPULAÇÃO MINEIRA, ATENDENDO OBRIGAÇÃO LEGAL DETERMINADA PELO MINISTÉRIO DAS COMUNICAÇÕES, QUE DEFINIU OS PRAZOS DE DESLIGAMENTO DOS SINAIS ANALÓGICOS EM TODO BRASIL.

Territórios	Físico			Orçamentário		
	Programado PPAG	Executado Jan/Jun	%	Programado PPAG	Executado Jan/Jun	%
Alto Jequitinhonha	2	0	0,00	0,00	0,00	-
Caparaó	8	0	0,00	0,00	0,00	-
Central	4	0	0,00	0,00	0,00	-
Mata	14	0	0,00	0,00	0,00	-
Médio e Baixo Jequitinhonha	5	0	0,00	0,00	0,00	-
Metropolitano	10	0	0,00	1.000,00	0,00	0,00
Mucuri	4	0	0,00	0,00	0,00	-
Noroeste	6	0	0,00	0,00	0,00	-
Norte	6	0	0,00	0,00	0,00	-
Oeste	6	0	0,00	0,00	0,00	-
Sudoeste	4	0	0,00	0,00	0,00	-
Sul	14	0	0,00	0,00	0,00	-
Triângulo Norte	3	0	0,00	0,00	0,00	-
Triângulo Sul	2	0	0,00	0,00	0,00	-
Vale do Aço	6	0	0,00	0,00	0,00	-
Vale do Rio Doce	4	0	0,00	0,00	0,00	-
Vertentes	5	0	0,00	0,00	0,00	-
Total	103	0	0,00	1.000,00	0,00	0,00

AÇÃO : 4318 - ALOCAÇÃO DE CAPACIDADE DE SEGMENTO ESPACIAL PARA TRANSMISSÃO DE SINAIS DE TELEVISÃO

Ação de Acompanhamento Geral

Ação com meta física não cumulativa

Produto : CONTRATO CUSTEADO **Unidade de Medida : CONTRATO**

DETALHAMENTO DO PRODUTO: MANTER A CESSÃO DE CAPACIDADE DE SEGMENTO ESPACIAL PARA TRANSMISSÃO DE SINAIS DE TELEVISÃO VIA SATÉLITE

PÚBLICO ALVO: POPULAÇÃO DOS MUNICÍPIOS MINEIROS QUE RECEBEM SINAIS DE TELEVISÃO ATRAVÉS DOS SISTEMAS DE RETRANSMISSÃO INSTALADOS E MANTIDOS PELO DETEL

FINALIDADE: OBTER E MANTER A CESSÃO DE CAPACIDADE DE SEGMENTO ESPACIAL PARA EFETUAR TRANSMISSÃO DE SINAIS DE TELEVISÃO VIA SATÉLITE COM RECEPÇÃO E RETRANSMISSÃO POR MEIO DOS SISTEMAS DE TELEVISÃO DE PROPRIEDADE DO DETEL INSTALADOS NO INTERIOR DO ESTADO DE MINAS GERAIS.

Territórios	Físico			Orçamentário		
	Programado PPAG	Executado Jan/Jun	%	Programado PPAG	Executado Jan/Jun	%
Metropolitano	1	1	100,00	1.382.917,00	674.219,04	48,75
Total	1	1	100,00	1.382.917,00	674.219,04	48,75

RELATÓRIO INSTITUCIONAL DE MONITORAMENTO
DEMONSTRATIVO DE EXECUÇÃO FÍSICA E FINANCEIRA - JAN A JUN
EDUCAÇÃO E CULTURA

PROGRAMA : 081 - EDUCAÇÃO PARA A JUVENTUDE

Programa Unissetorial

UNIDADE RESPONSÁVEL : 1261 - SECRETARIA DE ESTADO DE EDUCAÇÃO

OBJETIVO DO PROGRAMA : ESTRUTURAR O ENSINO MÉDIO, MAIS PARTICIPATIVO, POSSIBILITANDO A MOBILIZAÇÃO SOCIAL E EMANCIPAÇÃO DOS JOVENS; PROVER O ENSINO MÉDIO DE QUALIDADE DE FORMA A AMPLIAR AS TAXAS DE PROFICIÊNCIA NO ENEM E NO PROEB; DIMINUIR A TAXA DE EVASÃO E DISTORÇÃO IDADE/SÉRIE ENTRE OS JOVENS DE 15 A 17 ANOS.

Territórios	Orçamentário		
	Programado PPAG	Executado Jan/Jun	%
Alto Jequitinhonha	895.601,00	14.228,71	1,59
Caparaó	1.822.770,00	1.971,12	0,11
Central	680.666,00	841,31	0,12
Mata	16.376.692,00	7.221,01	0,04
Médio e Baixo Jequitinhonha	1.359.929,00	7.475,06	0,55
Metropolitano	30.185.251,00	865.559,86	2,87
Mucuri	1.765.884,00	1.898,50	0,11
Multiterritorial	150.000,00	0,00	0,00
Noroeste	2.456.987,00	3.485,63	0,14
Norte	14.184.668,00	86.948,64	0,61
Oeste	2.100.483,00	4.661,95	0,22
Sudoeste	1.287.278,00	2.812,73	0,22
Sul	4.323.388,00	26.357,09	0,61
Triângulo Norte	2.254.419,00	8.978,30	0,40
Triângulo Sul	1.474.438,00	2.315,80	0,16
Vale do Aço	1.512.465,00	2.331,45	0,15
Vale do Rio Doce	26.574.413,00	4.052,98	0,02
Vertentes	2.004.306,00	3.009,70	0,15
Total	111.409.638,00	1.044.149,84	0,94

RELATÓRIO INSTITUCIONAL DE MONITORAMENTO
DEMONSTRATIVO DE EXECUÇÃO FÍSICA E FINANCEIRA - JAN A JUN
EDUCAÇÃO E CULTURA

AÇÕES DO PROGRAMA POR UNIDADE ORÇAMENTÁRIA

1261 - SECRETARIA DE ESTADO DE EDUCAÇÃO

AÇÃO : 4611 - DESENVOLVIMENTO DO ENSINO MÉDIO

Ações de Acompanhamento Intensivo

Ação com meta física não cumulativa

Produto : ESCOLA BENEFICIADA

Unidade de Medida : ESCOLA

DETALHAMENTO DO PRODUTO: ESCOLA BENEFICIADA COM RODAS DE CONVERSAS, VIRADA DA EDUCAÇÃO, SEMINÁRIO INTERNACIONAL DA JUVENTUDE , ENCONTRO ESTADUAL DE JOVENS , SEMANA ESCOLA EM MOVIMENTO

PÚBLICO ALVO: ALUNOS

FINALIDADE: UNIVERSALIZAR E POTENCIALIZAR A QUALIDADE EDUCATIVA DOS PROJETOS PEDAGÓGICOS, ORIENTAR O TRABALHO PEDAGÓGICO PARA O ATENDIMENTO MAIS ADEQUADO À REALIDADE DOS EDUCANDOS.

Territórios	Físico			Orçamentário		
	Programado PPAG	Executado Jan/Jun	%	Programado PPAG	Executado Jan/Jun	%
Alto Jequitinhonha	75	4	5,33	382.046,00	14.148,16	3,70
Caparaó	101	1	0,99	514.490,00	1.971,12	0,38
Central	33	1	3,03	168.102,00	841,31	0,50
Mata	173	3	1,73	881.261,00	4.088,80	0,46
Médio e Baixo Jequitinhonha	82	2	2,44	417.708,00	6.275,06	1,50
Metropolitano	462	46	9,96	2.353.410,00	257.398,67	10,94
Mucuri	67	1	1,49	341.298,00	1.898,50	0,56
Multiterritorial	0	0	-	50.000,00	0,00	0,00
Noroeste	92	0	0,00	468.648,00	3.485,63	0,74
Norte	300	21	7,00	1.528.187,00	80.942,99	5,30
Oeste	133	3	2,26	677.498,00	3.356,95	0,50
Sudoeste	55	2	3,64	280.166,00	1.570,18	0,56
Sul	205	9	4,39	1.044.270,00	21.539,52	2,06
Triângulo Norte	88	4	4,55	448.271,00	7.110,10	1,59
Triângulo Sul	66	1	1,52	336.204,00	2.015,80	0,60
Vale do Aço	97	2	2,06	494.118,00	1.896,95	0,38
Vale do Rio Doce	132	2	1,52	672.407,00	2.760,43	0,41
Vertentes	100	2	2,00	509.396,00	2.639,70	0,52
Total	2.261	104	4,60	11.567.480,00	413.939,87	3,58

RELATÓRIO INSTITUCIONAL DE MONITORAMENTO
DEMONSTRATIVO DE EXECUÇÃO FÍSICA E FINANCEIRA - JAN A JUN
EDUCAÇÃO E CULTURA

AÇÃO : 4613 - ENSINO PROFISSIONAL

Ações de Acompanhamento Intensivo

Ação com meta física não cumulativa

Produto : ALUNO BENEFICIADO

Unidade de Medida : ALUNO

DETALHAMENTO DO PRODUTO: ALUNOS BENEFICIADOS COM VAGAS PARA EDUCAÇÃO PROFISSIONAL

PÚBLICO ALVO: ALUNOS

FINALIDADE: AMPLIAR DA OFERTA DE CURSOS TÉCNICOS NAS ESCOLAS DA REDE ESTADUAL, CONTRIBUINDO PARA A PROFISSIONALIZAÇÃO DOS JOVENS COM VISTAS À PARTICIPAÇÃO COMO CIDADÃO NO MUNDO DO TRABALHO E ATENDENDO ÀS DEMANDAS DAS COMUNIDADES E DOS ARRANJOS PRODUTIVOS LOCAIS.

Territórios	Físico			Orçamentário		
	Programado PPAG	Executado Jan/Jun	%	Programado PPAG	Executado Jan/Jun	%
Alto Jequitinhonha	670	260	38,81	442.200,00	0,00	0,00
Caparaó	1.850	748	40,43	1.221.000,00	0,00	0,00
Central	730	405	55,48	481.800,00	0,00	0,00
Mata	3.450	1.445	41,88	2.277.000,00	0,00	0,00
Médio e Baixo Jequitinhonha	1.322	459	34,72	872.520,00	0,00	0,00
Metropolitano	7.970	2.760	34,63	5.260.200,00	5.000,00	0,10
Mucuri	1.702	873	51,29	1.123.320,00	0,00	0,00
Noroeste	2.894	1.426	49,27	1.910.040,00	0,00	0,00
Norte	2.887	1.317	45,62	1.905.420,00	0,00	0,00
Oeste	1.996	917	45,94	1.317.360,00	0,00	0,00
Sudoeste	1.450	814	56,14	957.000,00	0,00	0,00
Sul	4.262	2.523	59,20	2.812.920,00	0,00	0,00
Triângulo Norte	2.490	869	34,90	1.643.400,00	0,00	0,00
Triângulo Sul	1.562	546	34,96	1.030.920,00	0,00	0,00
Vale do Aço	1.443	788	54,61	952.380,00	0,00	0,00
Vale do Rio Doce	1.215	380	31,28	801.900,00	0,00	0,00
Vertentes	2.107	1.085	51,50	1.390.620,00	0,00	0,00
Total	40.000	17.615	44,04	26.400.000,00	5.000,00	0,02

RELATÓRIO INSTITUCIONAL DE MONITORAMENTO
DEMONSTRATIVO DE EXECUÇÃO FÍSICA E FINANCEIRA - JAN A JUN
EDUCAÇÃO E CULTURA

AÇÃO : 4614 - MOBILIZAÇÃO DOS JOVENS

Ações de Acompanhamento Intensivo

Ação com meta física não cumulativa

Produto : ESCOLA BENEFICIADA

Unidade de Medida : ESCOLA

DETALHAMENTO DO PRODUTO: ESCOLA BENEFICIADA COM RODAS DE CONVERSAS, VIRADA EDUCAÇÃO, SEMINÁRIO INTERNACIONAL DA JUVENTUDE, ENCONTRO ESTADUAL DE JOVENS, SEMANA ESCOLA EM MOVIMENTO E AUMENTO DE MATRICULAS NO ENSINO MÉDIO REGULAR E EJA.

PÚBLICO ALVO: ALUNOS

FINALIDADE: AMPLIAR E FORTALECER A GESTÃO DEMOCRÁTICA E A PARTICIPAÇÃO DA JUVENTUDE NA VIDA ESCOLAR E APROXIMAR A ESCOLA DA JUVENTUDE.

Territórios	Físico			Orçamentário		
	Programado PPAG	Executado Jan/Jun	%	Programado PPAG	Executado Jan/Jun	%
Alto Jequitinhonha	75	38	50,67	25.663,00	0,00	0,00
Caparaó	101	30	29,70	34.551,00	0,00	0,00
Central	33	17	51,52	11.290,00	0,00	0,00
Mata	173	58	33,53	59.187,00	0,00	0,00
Médio e Baixo Jequitinhonha	82	29	35,37	28.056,00	0,00	0,00
Metropolitano	462	115	24,89	158.232,00	10.430,50	6,59
Mucuri	67	12	17,91	22.924,00	0,00	0,00
Noroeste	92	41	44,57	31.482,00	0,00	0,00
Norte	300	136	45,33	102.653,00	0,00	0,00
Oeste	133	45	33,83	45.506,00	0,00	0,00
Sudoeste	55	15	27,27	18.813,00	0,00	0,00
Sul	205	62	30,24	70.131,00	0,00	0,00
Triângulo Norte	88	38	43,18	30.110,00	0,00	0,00
Triângulo Sul	66	11	16,67	22.582,00	0,00	0,00
Vale do Aço	97	39	40,21	33.191,00	0,00	0,00
Vale do Rio Doce	132	33	25,00	45.161,00	0,00	0,00
Vertentes	100	30	30,00	34.213,00	0,00	0,00
Total	2.261	749	33,13	773.745,00	10.430,50	1,35

RELATÓRIO INSTITUCIONAL DE MONITORAMENTO
DEMONSTRATIVO DE EXECUÇÃO FÍSICA E FINANCEIRA - JAN A JUN
EDUCAÇÃO E CULTURA

AÇÃO : 4616 - REESTRUTURAÇÃO DA EDUCAÇÃO DE JOVENS E ADULTOS

Ações de Acompanhamento Intensivo

Ação com meta física não cumulativa

Produto : ESCOLA BENEFICIADA

Unidade de Medida : ESCOLA

DETALHAMENTO DO PRODUTO: ESCOLA BENEFICIADA COM RODAS DE CONVERSAS, SEMINÁRIOS E FINANCIAMENTO A PROJETOS PEDAGÓGICOS INOVADORES.

PÚBLICO ALVO: ALUNOS

FINALIDADE: ELEVAR A ESCOLARIDADE DA POPULAÇÃO ACIMA DE 15 ANOS QUE NÃO TEVE OPORTUNIDADE DE ESTUDOS NA IDADE PRÓPRIA E DESEJA COMPLETAR OS ENSINOS FUNDAMENTAL E MÉDIO, ASSEGURANDO O ACESSO E PERMANÊNCIA DESTES PÚBLICOS, ESPECIALMENTE DA POPULAÇÃO EM SITUAÇÃO DE VULNERABILIDADE SOCIAL, PESSOAS LGBT, MULHERES, NEGROS, POPULAÇÃO DO CAMPO, INDÍGENAS, QUILOMBOLAS, POPULAÇÃO EM SITUAÇÃO DE PRIVAÇÃO DE LIBERDADE NA EDUCAÇÃO DE JOVENS E ADULTOS (EJA).

Territórios	Físico			Orçamentário		
	Programado PPAG	Executado Jan/Jun	%	Programado PPAG	Executado Jan/Jun	%
Alto Jequitinhonha	28	33	117,86	20.692,00	80,55	0,39
Caparaó	70	79	112,86	51.729,00	0,00	0,00
Central	25	28	112,00	18.474,00	0,00	0,00
Mata	114	140	122,81	84.244,00	3.132,21	3,72
Médio e Baixo Jequitinhonha	55	63	114,55	40.645,00	1.200,00	2,95
Metropolitano	317	329	103,79	234.160,00	322.141,77	137,57
Mucuri	37	45	121,62	27.342,00	0,00	0,00
Noroeste	62	51	82,26	45.817,00	0,00	0,00
Norte	167	196	117,37	123.408,00	6.005,65	4,87
Oeste	80	78	97,50	59.119,00	1.305,00	2,21
Sudoeste	41	37	90,24	30.299,00	1.242,55	4,10
Sul	130	140	107,69	96.067,00	4.817,57	5,01
Triângulo Norte	78	73	93,59	57.638,00	1.868,20	3,24
Triângulo Sul	47	54	114,89	34.732,00	300,00	0,86
Vale do Aço	43	66	153,49	31.776,00	434,50	1,37
Vale do Rio Doce	73	88	120,55	53.945,00	1.292,55	2,40
Vertentes	61	65	106,56	45.077,00	370,00	0,82
Total	1.428	1.565	109,59	1.055.164,00	344.190,55	32,62

RELATÓRIO INSTITUCIONAL DE MONITORAMENTO
DEMONSTRATIVO DE EXECUÇÃO FÍSICA E FINANCEIRA - JAN A JUN
EDUCAÇÃO E CULTURA

AÇÃO : 4636 - FORMAÇÃO PROFISSIONAL, ARTE E CULTURA PARA A JUVENTUDE - PLUG MINAS, CONSERVATÓRIOS E CENTRO DE LÍNGUAS

Ações de Acompanhamento Intensivo

Ação com meta física não cumulativa

Produto : ESCOLA BENEFICIADA

Unidade de Medida : ESCOLA

DETALHAMENTO DO PRODUTO: ESCOLAS COM OFERTA DE CURSOS DE LIVRES OU TÉCNICOS EM ARTES VISUAIS, TEATRO, DANÇA, MÚSICA, ADMINISTRAÇÃO, MODA E DESIGN, LÍNGUAS ESTRANGEIRAS, TECNOLOGIA DA INFORMAÇÃO E COMUNICAÇÃO, LÍNGUA ESTRANGEIRA MODERNA E CURSOS TÉCNICOS EM DETERMINADO INSTRUMENTO MUSICAL.

PÚBLICO ALVO: ALUNOS

FINALIDADE: AMPLIAR O CAPITAL CULTURAL DE JOVENS E ADULTOS OFERTANDO CURSOS DE QUALIFICAÇÃO E INICIAÇÃO MUSICAL, LÍNGUAS ESTRANGEIRAS E CURSOS TÉCNICOS NA ÁREA DAS LINGUAGENS, ARTES E SUAS TECNOLOGIAS EM TODOS OS TERRITÓRIOS DE DESENVOLVIMENTO, A PARTIR DE DIAGNÓSTICO DE DEMANDA.

Territórios	Físico			Orçamentário		
	Programado PPAG	Executado Jan/Jun	%	Programado PPAG	Executado Jan/Jun	%
Alto Jequitinhonha	1	0	0,00	25.000,00	0,00	0,00
Caparaó	1	0	0,00	1.000,00	0,00	0,00
Central	1	0	0,00	1.000,00	0,00	0,00
Mata	3	0	0,00	75.000,00	0,00	0,00
Médio e Baixo Jequitinhonha	1	0	0,00	1.000,00	0,00	0,00
Metropolitano	1	0	0,00	6.924.249,00	0,00	0,00
Mucuri	1	0	0,00	1.000,00	0,00	0,00
Multiterritorial	1	0	0,00	100.000,00	0,00	0,00
Noroeste	1	0	0,00	1.000,00	0,00	0,00
Norte	1	0	0,00	25.000,00	0,00	0,00
Oeste	1	0	0,00	1.000,00	0,00	0,00
Sudoeste	1	0	0,00	1.000,00	0,00	0,00
Sul	2	0	0,00	50.000,00	0,00	0,00
Triângulo Norte	3	0	0,00	75.000,00	0,00	0,00
Triângulo Sul	2	0	0,00	50.000,00	0,00	0,00
Vale do Aço	1	0	0,00	1.000,00	0,00	0,00
Vale do Rio Doce	1	0	0,00	1.000,00	0,00	0,00
Vertentes	1	0	0,00	25.000,00	0,00	0,00
Total	24	0	0,00	7.358.249,00	0,00	0,00

AÇÃO : 4662 - POUPANÇA JOVEM

Ação de Acompanhamento Geral

Ação com meta física não cumulativa

Produto : ALUNO BENEFICIADO

Unidade de Medida : ALUNO

DETALHAMENTO DO PRODUTO: ALUNO DA REDE ESTADUAL DE ENSINO ATENDIDO PELO PROGRAMA

PÚBLICO ALVO: ALUNOS

FINALIDADE: CONTRIBUIR PARA REDUÇÃO DO ABANDONO ESCOLAR POR MEIO DE AÇÕES QUE PROMOVAM A FORMAÇÃO PESSOAL, EDUCACIONAL, PROFISSIONAL E INCENTIVANDO A CIDADANIA, A AUTONOMIA, O PROTAGONISMO, A RESPONSABILIDADE SOCIAL E O COOPERATIVISMO.

Territórios	Físico			Orçamentário		
	Programado PPAG	Executado Jan/Jun	%	Programado PPAG	Executado Jan/Jun	%
Mata	694	685	98,70	13.000.000,00	0,00	0,00
Metropolitano	1.475	1.493	101,22	15.255.000,00	270.588,92	1,77
Mucuri	210	191	90,95	250.000,00	0,00	0,00
Norte	532	532	100,00	10.500.000,00	0,00	0,00
Sul	156	152	97,44	250.000,00	0,00	0,00
Vale do Rio Doce	433	455	105,08	25.000.000,00	0,00	0,00
Total	3.500	3.508	100,23	64.255.000,00	270.588,92	0,42

RELATÓRIO INSTITUCIONAL DE MONITORAMENTO
DEMONSTRATIVO DE EXECUÇÃO FÍSICA E FINANCEIRA - JAN A JUN
EDUCAÇÃO E CULTURA

PROGRAMA : 082 - EDUCAÇÃO DO CAMPO, INDÍGENA E QUILOMBOLA

Programa Unissetorial

UNIDADE RESPONSÁVEL : 1261 - SECRETARIA DE ESTADO DE EDUCAÇÃO

OBJETIVO DO PROGRAMA : RESGATAR, FORTALECER, VALORIZAR, PRESERVAR E REAFIRMAR AS CULTURAS E A IDENTIDADE DAS COMUNIDADES ESCOLARES DO CAMPO, CONSIDERANDO AS ESPECIFICIDADES DAS COMUNIDADES INDÍGENAS E QUILOMBOLAS EM MINAS GERAIS E CORROBORANDO AS ESTRATÉGIAS DE ENFRENTAMENTO DA POBREZA NO CAMPO.

Territórios	Orçamentário		
	Programado PPAG	Executado Jan/Jun	%
Alto Jequitinhonha	665.680,00	5.655,07	0,85
Caparaó	412.440,00	3.295,32	0,80
Central	131.240,00	0,00	0,00
Mata	680.400,00	1.940,46	0,29
Médio e Baixo Jequitinhonha	903.523,00	3.761,46	0,42
Metropolitano	702.389,00	4.330.521,03	616,54
Mucuri	966.716,00	2.121,92	0,22
Noroeste	441.310,00	0,00	0,00
Norte	4.481.900,00	14.250,67	0,32
Oeste	278.638,00	0,00	0,00
Sudoeste	33.870,00	0,00	0,00
Sul	546.759,00	1.223,10	0,22
Triângulo Norte	101.610,00	0,00	0,00
Triângulo Sul	203.220,00	0,00	0,00
Vale do Aço	545.756,00	5.989,92	1,10
Vale do Rio Doce	914.089,00	0,00	0,00
Vertentes	335.460,00	1.044,90	0,31
Total	12.345.000,00	4.369.803,85	35,40

AÇÕES DO PROGRAMA POR UNIDADE ORÇAMENTÁRIA

1261 - SECRETARIA DE ESTADO DE EDUCAÇÃO

AÇÃO : 4341 - APOIO ÀS ESCOLAS FAMÍLIA AGRÍCOLA

Ação de Acompanhamento Geral

Produto : ESCOLA BENEFICIADA

Unidade de Medida : ESCOLA

DETALHAMENTO DO PRODUTO: AÇÃO CRIADA PELA EMENDA CPP Nº155

PÚBLICO ALVO: ENTIDADES DO TERCEIRO SETOR

FINALIDADE: REPASSAR RECURSOS FINANCEIROS PARA APOIO ÀS ESCOLAS FAMÍLIA AGRÍCOLA, CONFORME AS MODALIDADES DE ENSINO PARA APOIO AO DESENVOLVIMENTO DAS ATIVIDADES EDUCATIVAS.

Territórios	Físico			Orçamentário		
	Programado PPAG	Executado Jan/Jun	%	Programado PPAG	Executado Jan/Jun	%
Alto Jequitinhonha	1	0	0,00	1.000,00	0,00	0,00
Caparaó	6	0	0,00	6.000,00	0,00	0,00
Mata	1	0	0,00	1.000,00	0,00	0,00
Médio e Baixo Jequitinhonha	6	0	0,00	6.000,00	0,00	0,00
Mucuri	2	0	0,00	2.000,00	0,00	0,00
Noroeste	1	0	0,00	1.000,00	0,00	0,00
Norte	2	0	0,00	2.000,00	0,00	0,00
Sul	1	0	0,00	1.000,00	0,00	0,00
Vertentes	1	0	0,00	1.000,00	0,00	0,00
Total	21	0	0,00	21.000,00	0,00	0,00

RELATÓRIO INSTITUCIONAL DE MONITORAMENTO
DEMONSTRATIVO DE EXECUÇÃO FÍSICA E FINANCEIRA - JAN A JUN
EDUCAÇÃO E CULTURA

AÇÃO : 4625 - EDUCAÇÃO DO CAMPO

Ações de Acompanhamento Intensivo

Ação com meta física não cumulativa

Produto : ESCOLA BENEFICIADA **Unidade de Medida : UNIDADE**

DETALHAMENTO DO PRODUTO: ESCOLAS BENEFICIADAS COM EDUCAÇÃO DO CAMPO COM RECURSOS ORÇAMENTÁRIOS-FINANCEIROS RECEBIDOS E APLICADOS.

PÚBLICO ALVO: ALUNOS

FINALIDADE: OFERTAR UM MODELO DE EDUCAÇÃO QUE ATENDA AS ESPECIFICIDADES DO CAMPO, PRESERVANDO E REAFIRMANDO SUA CULTURA E IDENTIDADE, A PARTIR DAS DIRETRIZES OPERACIONAIS DA EDUCAÇÃO DO CAMPO, ATENDENDO OS EDUCANDOS DA EDUCAÇÃO BÁSICA DO CAMPO. ESSAS ATIVIDADES CONTRIBUEM PARA AS ESTRATÉGIAS DE ENFRENTAMENTO DA POBREZA NO CAMPO DO GOVERNO DE MINAS GERAIS.

Territórios	Físico			Orçamentário		
	Programado PPAG	Executado Jan/Jun	%	Programado PPAG	Executado Jan/Jun	%
Alto Jequitinhonha	17	43	252,94	575.790,00	5.655,07	0,98
Caparaó	12	48	400,00	406.440,00	3.295,32	0,81
Central	3	7	233,33	101.610,00	0,00	0,00
Mata	20	37	185,00	679.400,00	1.940,46	0,29
Médio e Baixo Jequitinhonha	23	50	217,39	779.010,00	3.761,46	0,48
Metropolitano	16	46	287,50	541.920,00	4.330.521,03	799,11
Mucuri	20	39	195,00	678.400,00	2.121,92	0,31
Noroeste	13	21	161,54	440.310,00	0,00	0,00
Norte	101	180	178,22	3.420.870,00	14.250,67	0,42
Oeste	4	14	350,00	135.480,00	0,00	0,00
Sudoeste	1	3	300,00	33.870,00	0,00	0,00
Sul	14	35	250,00	474.180,00	1.223,10	0,26
Triângulo Norte	3	12	400,00	101.610,00	0,00	0,00
Triângulo Sul	6	6	100,00	203.220,00	0,00	0,00
Vale do Aço	14	33	235,71	474.180,00	5.989,92	1,26
Vale do Rio Doce	24	49	204,17	812.880,00	0,00	0,00
Vertentes	9	24	266,67	304.830,00	1.044,90	0,34
Total	300	647	215,67	10.164.000,00	4.369.803,85	42,99

AÇÃO : 4627 - EDUCAÇÃO INDÍGENA

Ações de Acompanhamento Intensivo

Ação com meta física não cumulativa

Produto : ESCOLA BENEFICIADA **Unidade de Medida : ESCOLA**

DETALHAMENTO DO PRODUTO: ESCOLA ESTADUAL ATENDIDA COM EDUCAÇÃO INDÍGENA

PÚBLICO ALVO: ALUNOS

FINALIDADE: IMPLEMENTAR E FORTALECER AS POLÍTICAS E AÇÕES DAS DIRETRIZES OPERACIONAIS DA EDUCAÇÃO INDÍGENA

Territórios	Físico			Orçamentário		
	Programado PPAG	Executado Jan/Jun	%	Programado PPAG	Executado Jan/Jun	%
Metropolitano	1	0	0,00	71.579,00	0,00	0,00
Mucuri	4	0	0,00	286.316,00	0,00	0,00
Norte	9	0	0,00	644.213,00	0,00	0,00
Oeste	2	0	0,00	143.158,00	0,00	0,00
Sul	1	0	0,00	71.579,00	0,00	0,00
Vale do Aço	1	0	0,00	71.576,00	0,00	0,00
Vale do Rio Doce	1	0	0,00	71.579,00	0,00	0,00
Total	19	0	0,00	1.360.000,00	0,00	0,00

RELATÓRIO INSTITUCIONAL DE MONITORAMENTO
DEMONSTRATIVO DE EXECUÇÃO FÍSICA E FINANCEIRA - JAN A JUN
EDUCAÇÃO E CULTURA

AÇÃO : 4630 - EDUCAÇÃO QUILOMBOLA

Ações de Acompanhamento Intensivo

Ação com meta física não cumulativa

Produto : ESCOLA BENEFICIADA

Unidade de Medida : ESCOLA

DETALHAMENTO DO PRODUTO: NÚMERO DE ESCOLAS ESTADUAIS ATENDIDAS COM EDUCAÇÃO QUILOMBOLA

PÚBLICO ALVO: ALUNOS QUILOMBOLAS

FINALIDADE: A AÇÃO VISA DESENVOLVER UM ENSINO DIFERENCIADO E ESPECÍFICO PARA AS ESCOLAS ESTADUAIS EM ÁREAS REMANESCENTES DE QUILOMBOS, PROPONDO CURRÍCULOS E METODOLOGIAS QUE VALORIZEM SUAS ESPECIFICIDADES CULTURAIS E SOCIAIS, MELHORIA DA INFRAESTRUTURA ESCOLAR E ADEQUAÇÃO DAS ESTRUTURAS PEDAGÓGICAS E ORGANIZACIONAIS DESTAS ESCOLAS.

Territórios	Físico			Orçamentário		
	Programado PPAG	Executado Jan/Jun	%	Programado PPAG	Executado Jan/Jun	%
Alto Jequitinhonha	3	0	0,00	88.890,00	0,00	0,00
Central	1	0	0,00	29.630,00	0,00	0,00
Médio e Baixo Jequitinhonha	4	0	0,00	118.513,00	0,00	0,00
Metropolitano	3	0	0,00	88.890,00	0,00	0,00
Norte	14	0	0,00	414.817,00	0,00	0,00
Vale do Rio Doce	1	0	0,00	29.630,00	0,00	0,00
Vertentes	1	0	0,00	29.630,00	0,00	0,00
Total	27	0	0,00	800.000,00	0,00	0,00

PROGRAMA : 086 - GARANTIA DOS DIREITOS HUMANOS, DIVERSIDADE E INCLUSÃO SOCIAL

Programa Unissetorial

UNIDADE RESPONSÁVEL : 1261 - SECRETARIA DE ESTADO DE EDUCAÇÃO

OBJETIVO DO PROGRAMA : PROMOVER, POR MEIO DE PROJETOS ESPECÍFICOS, A DISCUSSÃO ENTRE OS INTEGRANTES DA COMUNIDADE ESCOLAR SOBRE A DIVERSIDADE E OS DIREITOS HUMANOS NO AMBIENTE DA ESCOLA, DE FORMA A CONSCIENTIZÁ-LOS PARA A IMPORTÂNCIA DE RECONHECER E RESPEITAR A TODOS, EM SUAS CARACTERÍSTICAS FÍSICAS, ÉTNICAS, SOCIOCULTURAIS, ETÁRIAS E DE GÊNERO, CONSTRUIR AÇÕES EDUCATIVAS QUE CONTRIBUAM PARA A PROMOÇÃO DOS DIREITOS DA PESSOA HUMANA, FORTALECENDO A INTEGRAÇÃO ENTRE ESCOLA E COMUNIDADE, POTENCIALIZAR O DESENVOLVIMENTO DE TRABALHOS COM OS TEMAS TRANSVERSAIS NA PERSPECTIVA DA DEFESA E PROMOÇÃO DA INCLUSÃO SOCIAL E DOS DIREITOS HUMANOS, COMBATER A VIOLAÇÃO DOS DIREITOS HUMANOS E INCENTIVAR A REFLEXÃO DO TEMA, NO CONTEXTO ESCOLAR, BUSCANDO CONSTRUIR ATITUDES POSITIVAS E AÇÕES AFIRMATIVAS QUE TRANSFORMEM O CENÁRIO DA ESCOLA E DO TERRITÓRIO ONDE ESTÁ INSERIDA.

Territórios	Orçamentário		
	Programado PPAG	Executado Jan/Jun	%
Alto Jequitinhonha	169.983,00	0,00	0,00
Caparaó	252.641,00	0,00	0,00
Central	74.312,00	0,00	0,00
Mata	404.903,00	1.650,00	0,41
Médio e Baixo Jequitinhonha	214.658,00	0,00	0,00
Metropolitano	1.016.138,00	98.331,50	9,68
Mucuri	193.486,00	1.946,20	1,01
Noroeste	203.063,00	6.001,34	2,96
Norte	678.295,00	49.391,62	7,28
Oeste	316.774,00	1.020,00	0,32
Sudoeste	140.327,00	0,00	0,00
Sul	488.171,00	0,00	0,00
Triângulo Norte	276.526,00	3.889,99	1,41
Triângulo Sul	154.028,00	2.216,18	1,44
Vale do Aço	226.430,00	5.809,90	2,57
Vale do Rio Doce	285.250,00	2.331,00	0,82
Vertentes	205.015,00	0,00	0,00
Total	5.300.000,00	172.587,73	3,26

RELATÓRIO INSTITUCIONAL DE MONITORAMENTO
DEMONSTRATIVO DE EXECUÇÃO FÍSICA E FINANCEIRA - JAN A JUN
EDUCAÇÃO E CULTURA

AÇÕES DO PROGRAMA POR UNIDADE ORÇAMENTÁRIA

1261 - SECRETARIA DE ESTADO DE EDUCAÇÃO

AÇÃO : 4631 - EDUCAÇÃO ESPECIAL NA PERSPECTIVA INCLUSIVA

Ações de Acompanhamento Intensivo

Ação com meta física não cumulativa

Produto : ESCOLA BENEFICIADA **Unidade de Medida : ESCOLA**

DETALHAMENTO DO PRODUTO: NÚMERO DE ESCOLAS BENEFICIADAS COM INVESTIMENTOS DA AÇÃO

PÚBLICO ALVO: ALUNOS COM NECESSIDADES ESPECIAIS

FINALIDADE: MELHORAR A QUALIDADE DO ATENDIMENTO DA EDUCAÇÃO ESPECIAL NA PERSPECTIVA INCLUSIVA NAS ESCOLAS ESTADUAIS, PARA OS ESTUDANTES COM DEFICIÊNCIA, TRANSTORNOS GLOBAIS DO DESENVOLVIMENTO, ALTAS HABILIDADES/SUPERDOTAÇÃO A PARTIR DAS DIRETRIZES NACIONAIS E ESTADUAIS.

Territórios	Físico			Orçamentário		
	Programado PPAG	Executado Jan/Jun	%	Programado PPAG	Executado Jan/Jun	%
Alto Jequitinhonha	104	104	100,00	24.336,00	0,00	0,00
Caparaó	154	157	101,95	36.036,00	0,00	0,00
Central	46	46	100,00	10.764,00	0,00	0,00
Mata	246	226	91,87	57.564,00	0,00	0,00
Médio e Baixo Jequitinhonha	130	132	101,54	30.420,00	0,00	0,00
Metropolitano	603	650	107,79	143.472,00	2.970,00	2,07
Mucuri	114	121	106,14	26.676,00	0,00	0,00
Noroeste	123	118	95,93	28.782,00	5.409,02	18,79
Norte	409	425	103,91	95.706,00	2.407,50	2,52
Oeste	194	196	101,03	45.396,00	0,00	0,00
Sudoeste	89	89	100,00	20.826,00	0,00	0,00
Sul	304	304	100,00	71.136,00	0,00	0,00
Triângulo Norte	155	172	110,97	36.270,00	0,00	0,00
Triângulo Sul	89	89	100,00	20.826,00	0,00	0,00
Vale do Aço	138	134	97,10	32.292,00	0,00	0,00
Vale do Rio Doce	171	170	99,42	40.014,00	0,00	0,00
Vertentes	126	129	102,38	29.484,00	0,00	0,00
Total	3.195	3.262	102,10	750.000,00	10.786,52	1,44

RELATÓRIO INSTITUCIONAL DE MONITORAMENTO
DEMONSTRATIVO DE EXECUÇÃO FÍSICA E FINANCEIRA - JAN A JUN
EDUCAÇÃO E CULTURA

AÇÃO : 4632 - DIREITOS HUMANOS, CONVIVÊNCIA DEMOCRÁTICA E PARTICIPAÇÃO SOCIAL

Ações de Acompanhamento Intensivo

Ação com meta física não cumulativa

Produto : ESCOLA BENEFICIADA **Unidade de Medida : ESCOLA**

DETALHAMENTO DO PRODUTO: ESCOLAS BENEFICIADAS COM INVESTIMENTOS DA AÇÃO

PÚBLICO ALVO: COMUNIDADES ESCOLARES

FINALIDADE: CONSTRUIR AÇÕES EDUCATIVAS DE PROMOÇÃO E DEFESA DOS DIREITOS HUMANOS NAS E.E. , FORTALECENDO A PARTICIPAÇÃO E A INTEGRAÇÃO DA ESCOLA COM A COMUNIDADE, INCLUINDO A PROMOÇÃO DO RESPEITO À DIVERSIDADE DE GÊNERO NO AMBIENTE ESCOLAR, O COMBATE À EVASÃO ESCOLAR EM DECORRÊNCIA DAS VIOLAÇÕES DE DIREITOS HUMANOS, E POSSIBILITAR CONDIÇÕES DE IGUALDADE PARA HOMENS E MULHERES NO PROCESSO DE APRENDIZAGEM. GARANTIR O DIREITO À EDUCAÇÃO DE QUALIDADE AOS ADOLESCENTES EM CUMPRIMENTO DE MEDIDA SOCIOEDUCATIVA.

Territórios	Físico			Orçamentário		
	Programado PPAG	Executado Jan/Jun	%	Programado PPAG	Executado Jan/Jun	%
Alto Jequitinhonha	117	0	0,00	81.627,00	0,00	0,00
Caparaó	174	0	0,00	121.398,00	0,00	0,00
Central	51	0	0,00	35.582,00	0,00	0,00
Mata	279	1	0,36	194.684,00	1.650,00	0,85
Médio e Baixo Jequitinhonha	148	0	0,00	103.253,00	0,00	0,00
Metropolitano	701	5	0,71	489.070,00	95.361,50	19,50
Mucuri	134	1	0,75	93.488,00	1.946,20	2,08
Noroeste	140	1	0,71	97.676,00	592,32	0,61
Norte	468	170	36,32	326.507,00	46.984,12	14,39
Oeste	218	1	0,46	152.095,00	1.020,00	0,67
Sudoeste	96	0	0,00	66.976,00	0,00	0,00
Sul	335	0	0,00	233.734,00	0,00	0,00
Triângulo Norte	193	2	1,04	134.651,00	3.889,99	2,89
Triângulo Sul	107	0	0,00	74.654,00	2.216,18	2,97
Vale do Aço	156	1	0,64	108.779,00	5.809,90	5,34
Vale do Rio Doce	197	1	0,51	137.445,00	2.331,00	1,70
Vertentes	141	0	0,00	98.381,00	0,00	0,00
Total	3.655	183	5,01	2.550.000,00	161.801,21	6,35

RELATÓRIO INSTITUCIONAL DE MONITORAMENTO
DEMONSTRATIVO DE EXECUÇÃO FÍSICA E FINANCEIRA - JAN A JUN
EDUCAÇÃO E CULTURA

AÇÃO : 4635 - EDUCAÇÃO PARA AS RELAÇÕES ÉTNICO-RACIAIS

Ações de Acompanhamento Intensivo

Ação com meta física não cumulativa

Produto : ESCOLA BENEFICIADA

Unidade de Medida : ESCOLA

DETALHAMENTO DO PRODUTO: ESCOLA BENEFICIADA COM INVESTIMENTOS DA AÇÃO

PÚBLICO ALVO: ALUNOS

FINALIDADE: PROMOVER A EDUCAÇÃO PARA AS RELAÇÕES ÉTNICO-RACIAIS NAS ESCOLAS PÚBLICAS MINEIRAS EM CUMPRIMENTO ÀS LEIS FEDERAIS 10.639/2003 E 11.645/2008; GARANTIR NOS CURRÍCULOS ESCOLARES CONTEÚDOS SOBRE A HISTÓRIA E AS CULTURAS AFRO-BRASILEIRAS, AFRICANAS E DA DIÁSPORA; IMPLEMENTAR AÇÕES EDUCATIVAS E AFIRMATIVAS, ASSEGURANDO A IMPLEMENTAÇÃO DAS DIRETRIZES CURRICULARES.

Territórios	Físico			Orçamentário		
	Programado PPAG	Executado Jan/Jun	%	Programado PPAG	Executado Jan/Jun	%
Alto Jequitinhonha	117	0	0,00	64.020,00	0,00	0,00
Caparaó	174	0	0,00	95.207,00	0,00	0,00
Central	51	0	0,00	27.966,00	0,00	0,00
Mata	279	0	0,00	152.655,00	0,00	0,00
Médio e Baixo Jequitinhonha	148	0	0,00	80.985,00	0,00	0,00
Metropolitano	701	0	0,00	383.596,00	0,00	0,00
Mucuri	134	0	0,00	73.322,00	0,00	0,00
Noroeste	140	0	0,00	76.605,00	0,00	0,00
Norte	468	0	0,00	256.082,00	0,00	0,00
Oeste	218	0	0,00	119.283,00	0,00	0,00
Sudoeste	96	0	0,00	52.525,00	0,00	0,00
Sul	335	0	0,00	183.301,00	0,00	0,00
Triângulo Norte	193	0	0,00	105.605,00	0,00	0,00
Triângulo Sul	107	0	0,00	58.548,00	0,00	0,00
Vale do Aço	156	0	0,00	85.359,00	0,00	0,00
Vale do Rio Doce	197	0	0,00	107.791,00	0,00	0,00
Vertentes	141	0	0,00	77.150,00	0,00	0,00
Total	3.655	0	0,00	2.000.000,00	0,00	0,00

RELATÓRIO INSTITUCIONAL DE MONITORAMENTO
DEMONSTRATIVO DE EXECUÇÃO FÍSICA E FINANCEIRA - JAN A JUN
EDUCAÇÃO E CULTURA

PROGRAMA : 099 - PRESERVAÇÃO DO PATRIMÔNIO CULTURAL

Programa Multissetorial

UNIDADE RESPONSÁVEL : 2201 - INSTITUTO ESTADUAL DO PATRIMÔNIO HISTÓRICO E ARTÍSTICO DE MINAS GERAIS

OBJETIVO DO PROGRAMA : GARANTIR À SOCIEDADE O EXERCÍCIO DO DIREITO À IDENTIDADE CULTURAL, PROMOVENDO A PRESERVAÇÃO DE BENS DE NATUREZA MATERIAL E IMATERIAL E A EFETIVA IMPLANTAÇÃO DE UMA POLÍTICA DE PRESERVAÇÃO DE BENS DE VALOR HISTÓRICO, ARTÍSTICO, CULTURAL E ARQUITETÔNICO, REPRESENTATIVOS DA CULTURA MINEIRA EM SUAS DIVERSAS MANIFESTAÇÕES, CONTEXTOS E ÉPOCAS. BEM COMO PROMOVER A MELHORIA DAS INSTALAÇÕES E DOS ESPAÇOS FÍSICOS DOS BENS TOMBADOS, VISANDO A CONSERVAÇÃO E PRESERVAÇÃO DESTES.

Territórios	Orçamentário		
	Programado PPAG	Executado Jan/Jun	%
Alto Jequitinhonha	1.000,00	0,00	0,00
Médio e Baixo Jequitinhonha	1.000,00	0,00	0,00
Metropolitano	243.600,00	626.564,03	257,21
Mucuri	11.000,00	0,00	0,00
Multiterritorial	31.000,00	0,00	0,00
Noroeste	10.000,00	0,00	0,00
Norte	10.000,00	562.635,32	5.626,35
Oeste	10.000,00	0,00	0,00
Sudoeste	10.000,00	0,00	0,00
Sul	10.000,00	0,00	0,00
Triângulo Norte	10.000,00	0,00	0,00
Triângulo Sul	10.000,00	0,00	0,00
Vale do Aço	0,00	0,00	-
Vertentes	10.000,00	0,00	0,00
Total	367.600,00	1.189.199,35	323,50

AÇÕES DO PROGRAMA POR UNIDADE ORÇAMENTÁRIA

2171 - FUNDAÇÃO DE ARTE DE OURO PRETO

AÇÃO : 1131 - CURSO TÉCNICO DE CONSERVAÇÃO E RESTAURO

Ação de Acompanhamento Geral

Ação com meta física não cumulativa

Produto : ALUNO ATENDIDO

Unidade de Medida : ALUNO

DETALHAMENTO DO PRODUTO: PROFISSIONAIS TÉCNICOS CAPACITADOS PARA ANALISAR, DIAGNOSTICAR E INTERVIR ADEQUADAMENTE EM OBRAS DE ARTE COM O OBJETIVO DE CONSERVAR OU RESTAURAR O BEM.

PÚBLICO ALVO: ADULTOS

FINALIDADE: OFERECER COM EXCELÊNCIA CURSO DE FORMAÇÃO PROFISSIONAL TÉCNICA NA ÁREA DE CONSERVAÇÃO E RESTAURAÇÃO DE BENS CULTURAIS MÓVEIS (ACERVOS DE PAPEL, ESCULTURA POLICROMADA E PINTURA DE CAVALETE).

Territórios	Físico			Orçamentário		
	Programado PPAG	Executado Jan/Jun	%	Programado PPAG	Executado Jan/Jun	%
Metropolitano	140	91	65,00	222.600,00	67.735,09	30,43
Total	140	91	65,00	222.600,00	67.735,09	30,43

RELATÓRIO INSTITUCIONAL DE MONITORAMENTO
DEMONSTRATIVO DE EXECUÇÃO FÍSICA E FINANCEIRA - JAN A JUN
EDUCAÇÃO E CULTURA

AÇÃO : 1132 - CONSERVAÇÃO E RESTAURAÇÃO DO PATRIMÔNIO CULTURAL

Ação de Acompanhamento Geral

Ação com meta física não cumulativa

Produto : ACERVO PRESERVADO **Unidade de Medida : ACERVO**

DETALHAMENTO DO PRODUTO: PROJETO E OU ACOMPANHAMENTO DE EXECUÇÃO DE OBRAS DE CONSERVAÇÃO E RESTAURAÇÃO DE BENS MÓVEIS E IMÓVEIS.

PÚBLICO ALVO: CIDADÃOS E INSTITUIÇÕES PÚBLICAS E PRIVADAS

FINALIDADE: CONTRIBUIR PARA A PRESERVAÇÃO DO PATRIMÔNIO CULTURAL, POR MEIO DA RESTAURAÇÃO E CONSERVAÇÃO DE ACERVOS DO ESTADO DE MINAS GERAIS.

Territórios	Físico			Orçamentário		
	Programado PPAG	Executado Jan/Jun	%	Programado PPAG	Executado Jan/Jun	%
Metropolitano	10	140	1.400,00	18.000,00	11.919,20	66,22
Mucuri	1	0	0,00	10.000,00	0,00	0,00
Noroeste	1	0	0,00	10.000,00	0,00	0,00
Norte	1	0	0,00	10.000,00	0,00	0,00
Oeste	1	0	0,00	10.000,00	0,00	0,00
Sudoeste	1	0	0,00	10.000,00	0,00	0,00
Sul	1	0	0,00	10.000,00	0,00	0,00
Triângulo Norte	1	0	0,00	10.000,00	0,00	0,00
Triângulo Sul	1	0	0,00	10.000,00	0,00	0,00
Vertentes	1	0	0,00	10.000,00	0,00	0,00
Total	19	140	736,84	108.000,00	11.919,20	11,04

2201 - INSTITUTO ESTADUAL DO PATRIMÔNIO HISTÓRICO E ARTÍSTICO DE MINAS GERAIS

AÇÃO : 1051 - CONSERVAÇÃO E RESTAURAÇÃO DO PATRIMÔNIO CULTURAL PROTEGIDO

Ações de Acompanhamento Intensivo

Produto : INTERVENÇÃO CONCLUÍDA **Unidade de Medida : INTERVENÇÃO**

DETALHAMENTO DO PRODUTO: CONSIDERA-SE COMO INTERVENÇÃO CONCLUÍDA AS ENTREGAS DEFINITIVAS DE PROJETOS/OBRAS DE RESTAURAÇÃO E CONSERVAÇÃO DE BENS IMÓVEIS E ACERVOS CULTURAIS PROTEGIDOS.

PÚBLICO ALVO: MUNICÍPIOS QUE POSSUEM BENS PROTEGIDOS PELO ESTADO DE MINAS GERAIS E SUA POPULAÇÃO

FINALIDADE: GARANTIR A INTEGRIDADE FÍSICA DE BENS PROTEGIDOS E O VALOR CULTURAL QUE ELES CONTÊM, DESTACANDO SUAS POTENCIALIDADES HISTÓRICA, CULTURAL E SIMBÓLICA E DESENVOLVER ESTRATÉGIAS DE CONSERVAÇÃO DO ACERVO CULTURAL PROTEGIDO.

Territórios	Físico			Orçamentário		
	Programado PPAG	Executado Jan/Jun	%	Programado PPAG	Executado Jan/Jun	%
Metropolitano	1	0	0,00	1.000,00	521.067,74	52.106,77
Multiterritorial	0	0	-	1.000,00	0,00	0,00
Norte	0	0	-	0,00	562.635,32	-
Total	1	0	0,00	2.000,00	1.083.703,06	54.185,15

RELATÓRIO INSTITUCIONAL DE MONITORAMENTO
DEMONSTRATIVO DE EXECUÇÃO FÍSICA E FINANCEIRA - JAN A JUN
EDUCAÇÃO E CULTURA

AÇÃO : 4240 - PROTEÇÃO DO PATRIMÔNIO CULTURAL

Ação de Acompanhamento Geral

Produto : BEM CULTURAL PROTEGIDO

Unidade de Medida : BEM CULTURAL

DETALHAMENTO DO PRODUTO: POR BEM CULTURAL PROTEGIDO ENTENDE-SE QUALQUER BEM (ISOLADO OU EM CONJUNTO) QUE TIVER SEU PROCESSO ADMINISTRATIVO DE PROTEÇÃO (INVENTÁRIO, TOMBAMENTO OU REGISTRO) INSTRUÍDO PELO IEPHÁ E DELIBERADO PELO CONSELHO ESTADUAL DO PATRIMÔNIO CULTURAL/CONEP.

PÚBLICO ALVO: MUNICÍPIOS MINEIROS

FINALIDADE: PROMOVER A IDENTIFICAÇÃO, A DOCUMENTAÇÃO E A PRESERVAÇÃO DOS BENS CULTURAIS MATERIAIS E IMATERIAIS DE MINAS GERAIS, ASSEGURANDO SUA PERMANÊNCIA, USUFRUTO E AQUISIÇÃO DE NOVOS USOS E SIGNIFICADOS POR PARTE DAS GERAÇÕES ATUAIS E FUTURAS.

Territórios	Físico			Orçamentário		
	Programado PPAG	Executado Jan/Jun	%	Programado PPAG	Executado Jan/Jun	%
Metropolitano	0	0	-	0,00	4.200,00	-
Multiterritorial	1	0	0,00	16.000,00	0,00	0,00
Total	1	0	0,00	16.000,00	4.200,00	26,25

AÇÃO : 4241 - VISTORIAS TÉCNICAS NO PATRIMÔNIO CULTURAL

Ação de Acompanhamento Geral

Produto : VISTORIA REALIZADA

Unidade de Medida : VISTORIA

DETALHAMENTO DO PRODUTO: VISTORIAS AOS BENS CULTURAIS E NÚCLEOS PROTEGIDOS EM ÂMBITO ESTADUAL.

PÚBLICO ALVO: MUNICÍPIOS QUE CONTENHAM BENS CULTURAIS E NÚCLEOS HISTÓRICOS PROTEGIDOS PELO ESTADO DE MINAS GERAIS

FINALIDADE: REALIZAÇÃO DE AÇÕES DE VISTORIA SISTEMÁTICA EM BENS MÓVEIS, INTEGRADOS E IMÓVEIS TOMBADOS, BEM COMO NÚCLEOS HISTÓRICOS PROTEGIDOS PELO PODER PÚBLICO ESTADUAL COM O FIM DE AVALIAR AS CONDIÇÕES DE INTEGRIDADE DESTES E ORIENTAR O PLANEJAMENTO DE INTERVENÇÕES QUE POSSAM SER NECESSÁRIAS.

Territórios	Físico			Orçamentário		
	Programado PPAG	Executado Jan/Jun	%	Programado PPAG	Executado Jan/Jun	%
Alto Jequitinhonha	0	2	-	0,00	0,00	-
Metropolitano	0	12	-	0,00	21.642,00	-
Multiterritorial	100	0	0,00	13.000,00	0,00	0,00
Noroeste	0	1	-	0,00	0,00	-
Norte	0	1	-	0,00	0,00	-
Oeste	0	7	-	0,00	0,00	-
Sul	0	1	-	0,00	0,00	-
Triângulo Norte	0	1	-	0,00	0,00	-
Vale do Aço	0	1	-	0,00	0,00	-
Vertentes	0	6	-	0,00	0,00	-
Total	100	32	32,00	13.000,00	21.642,00	166,48

RELATÓRIO INSTITUCIONAL DE MONITORAMENTO
DEMONSTRATIVO DE EXECUÇÃO FÍSICA E FINANCEIRA - JAN A JUN
EDUCAÇÃO E CULTURA

AÇÃO : 4439 - COOPERAÇÃO ESTADO-MUNICÍPIO PARA PRESERVAÇÃO DO PATRIMÔNIO CULTURAL

Ação de Acompanhamento Geral

Produto : MUNICÍPIO BENEFICIADO **Unidade de Medida : MUNICÍPIO ATENDIDO**

DETALHAMENTO DO PRODUTO: AÇÃO CRIADA PELA EMENDA CPP Nº143.

PÚBLICO ALVO: MUNICÍPIOS MINEIROS

FINALIDADE: PRESTAR ASSESSORIA TÉCNICA AOS MUNICÍPIOS PARA QUE IMPLEMENTEM E FORTALEÇAM SUAS POLÍTICAS LOCAIS DE PATRIMÔNIO CULTURAL E PROMOVAM A IDENTIFICAÇÃO DE ACERVOS E BENS CULTURAIS RELEVANTES PARA PROTEÇÃO.

Territórios	Físico			Orçamentário		
	Programado PPAG	Executado Jan/Jun	%	Programado PPAG	Executado Jan/Jun	%
Alto Jequitinhonha	1	0	0,00	1.000,00	0,00	0,00
Médio e Baixo Jequitinhonha	1	0	0,00	1.000,00	0,00	0,00
Metropolitano	2	0	0,00	2.000,00	0,00	0,00
Mucuri	1	0	0,00	1.000,00	0,00	0,00
Multiterritorial	1	0	0,00	1.000,00	0,00	0,00
Total	6	0	0,00	6.000,00	0,00	0,00

PROGRAMA : 107 - SALVAGUARDA E PROMOÇÃO DO PATRIMÔNIO CULTURAL

Programa Unissetorial

UNIDADE RESPONSÁVEL : 2201 - INSTITUTO ESTADUAL DO PATRIMÔNIO HISTÓRICO E ARTÍSTICO DE MINAS GERAIS

OBJETIVO DO PROGRAMA : GARANTIR A EFETIVIDADE E A SUSTENTABILIDADE DA POLÍTICA ESTADUAL DE PROTEÇÃO AO PATRIMÔNIO CULTURAL.

Territórios	Orçamentário		
	Programado PPAG	Executado Jan/Jun	%
Metropolitano	81.000,00	15.361,50	18,96
Multiterritorial	329.609,00	0,00	0,00
Total	410.609,00	15.361,50	3,74

AÇÕES DO PROGRAMA POR UNIDADE ORÇAMENTÁRIA

2201 - INSTITUTO ESTADUAL DO PATRIMÔNIO HISTÓRICO E ARTÍSTICO DE MINAS GERAIS

AÇÃO : 4243 - AÇÕES INTEGRADAS DE EDUCAÇÃO PARA O PATRIMÔNIO CULTURAL

Ação de Acompanhamento Geral

Produto : PROJETO EDUCATIVO REALIZADO **Unidade de Medida : PROJETO**

DETALHAMENTO DO PRODUTO: PROJETOS E ATIVIDADES EDUCATIVAS EM GERAL, CURSOS, PALESTRAS, SEMINÁRIOS, FÓRUMS DE DISCUSSÕES E DEBATES E OFICINAS.

PÚBLICO ALVO: POPULAÇÃO MINEIRA

FINALIDADE: IMPLEMENTAR UMA POSTURA EDUCATIVA NAS AÇÕES DO IEPHA; VISANDO O PATRIMÔNIO CULTURAL, BUSCA-SE O DIÁLOGO COM A SOCIEDADE SOBRE POLÍTICAS DE SUA IDENTIFICAÇÃO, RECONHECIMENTO, PROTEÇÃO E PROMOÇÃO; FOMENTAR E FAVORECER A CONSTRUÇÃO DE CONHECIMENTO E A PARTICIPAÇÃO SOCIAL PARA O APERFEIÇOAMENTO DE SUA GESTÃO, PROTEÇÃO, SALVAGUARDA, VALORIZAÇÃO E USUFRUTO; FORMAR E INSTRUMENTALIZAR MULTIPLICADORES PARA SUA PRESERVAÇÃO; PROMOVER AÇÕES EM REDE E COOPERAÇÃO COM ARQUIVOS, BIBLIOTECAS, MUSEUS E AFINS

Territórios	Físico			Orçamentário		
	Programado PPAG	Executado Jan/Jun	%	Programado PPAG	Executado Jan/Jun	%
Metropolitano	1	0	0,00	1.000,00	0,00	0,00
Total	1	0	0,00	1.000,00	0,00	0,00

RELATÓRIO INSTITUCIONAL DE MONITORAMENTO
DEMONSTRATIVO DE EXECUÇÃO FÍSICA E FINANCEIRA - JAN A JUN
EDUCAÇÃO E CULTURA

AÇÃO : 4244 - FORMAÇÃO E CAPACITAÇÃO PARA O PATRIMÔNIO CULTURAL

Ação de Acompanhamento Geral

Produto : PROJETO DE FORMAÇÃO E CAPACITAÇÃO REALIZADO

Unidade de Medida : PROJETO

DETALHAMENTO DO PRODUTO: PROJETOS E ATIVIDADES DE FORMAÇÃO E CAPACITAÇÃO EM GERAL, CURSOS, PALESTRAS, SEMINÁRIOS, FÓRUMS DE DISCUSSÕES E DEBATES E OFICINAS, DESTACADAMENTE OS SEMINÁRIOS DENOMINADOS RODADAS DO ICMS PATRIMÔNIO CULTURAL COM VISTAS A OFERECER ORIENTAÇÃO COM RELAÇÃO AO REFERIDO PROGRAMA.

PÚBLICO ALVO: TÉCNICOS, GESTORES E DEMAIS AGENTES RESPONSÁVEIS PELA PRESERVAÇÃO DO PATRIMÔNIO CULTURAL

FINALIDADE: REALIZAR AÇÕES DE FORMAÇÃO, DESENVOLVIMENTO, QUALIFICAÇÃO E APERFEIÇOAMENTO NA ÁREA DE GESTÃO E PRESERVAÇÃO DO PATRIMÔNIO CULTURAL.

Territórios	Físico			Orçamentário		
	Programado PPAG	Executado Jan/Jun	%	Programado PPAG	Executado Jan/Jun	%
Metropolitano	0	2	-	0,00	9.352,50	-
Multiterritorial	5	0	0,00	19.000,00	0,00	0,00
Total	5	2	40,00	19.000,00	9.352,50	49,22

AÇÃO : 4263 - DIFUSÃO DO PATRIMÔNIO CULTURAL

Ação de Acompanhamento Geral

Produto : MATERIAL DE DIVULGAÇÃO PRODUZIDO

Unidade de Medida : UNIDADE

DETALHAMENTO DO PRODUTO: PUBLICAÇÕES – LIVROS, LIVRETOS, MANUAIS, CARTILHAS, FOLHETOS, GUIAS.

PÚBLICO ALVO: POPULAÇÃO MINEIRA

FINALIDADE: PROMOVER E DIFUNDIR O PATRIMÔNIO CULTURAL DO ESTADO, SENSIBILIZANDO AS COMUNIDADES E AGENTES CULTURAIS PARA A IMPORTÂNCIA DE SUA PRESERVAÇÃO E SALVAGUARDA.

Territórios	Físico			Orçamentário		
	Programado PPAG	Executado Jan/Jun	%	Programado PPAG	Executado Jan/Jun	%
Metropolitano	1	0	0,00	80.000,00	6.009,00	7,51
Total	1	0	0,00	80.000,00	6.009,00	7,51

AÇÃO : 4382 - INCENTIVO À IMPLANTAÇÃO DE POLÍTICAS MUNICIPAIS DE PATRIMÔNIO CULTURAL

Ação de Acompanhamento Geral

Produto : LEGISLAÇÃO E POLÍTICA DE PATRIMÔNIO CULTURAL MUNICIPAL IMPLANTADA

Unidade de Medida : MUNICÍPIO

DETALHAMENTO DO PRODUTO: A IMPLANTAÇÃO DA POLÍTICA DE PATRIMÔNIO CULTURAL NO ÂMBITO DO MUNICÍPIO PRESSUPÕE A ADOÇÃO DE LEGISLAÇÃO MUNICIPAL DE PROTEÇÃO AO PATRIMÔNIO CULTURAL E A CONSTITUIÇÃO DE CONSELHOS MUNICIPAIS DE PATRIMÔNIO CULTURAL. NO ÚLTIMO EXERCÍCIO, DE 2016, FORAM IDENTIFICADOS 653 CONSELHOS MUNICIPAIS EM PLENO FUNCIONAMENTO.

PÚBLICO ALVO: GESTORES PÚBLICOS MUNICIPAIS DE CULTURA

FINALIDADE: PROMOVER A ESTRUTURAÇÃO DA POLÍTICA DE PATRIMÔNIO CULTURAL MUNICIPAL E INCENTIVAR A DESCENTRALIZAÇÃO DAS AÇÕES DE PRESERVAÇÃO E SALVAGUARDA DO PATRIMÔNIO CULTURAL DE MINAS GERAIS, POR MEIO DA IMPLANTAÇÃO DE CONSELHOS E FUNDOS MUNICIPAIS DE PATRIMÔNIO CULTURAL

Territórios	Físico			Orçamentário		
	Programado PPAG	Executado Jan/Jun	%	Programado PPAG	Executado Jan/Jun	%
Multiterritorial	1	0	0,00	310.609,00	0,00	0,00
Total	1	0	0,00	310.609,00	0,00	0,00

RELATÓRIO INSTITUCIONAL DE MONITORAMENTO
DEMONSTRATIVO DE EXECUÇÃO FÍSICA E FINANCEIRA - JAN A JUN
EDUCAÇÃO E CULTURA

PROGRAMA : 109 - QUALIFICAÇÃO DO USO E AMPLIAÇÃO DO ACESSO AO PATRIMÔNIO CULTURAL

Programa Unissetorial

UNIDADE RESPONSÁVEL : 2201 - INSTITUTO ESTADUAL DO PATRIMÔNIO HISTÓRICO E ARTÍSTICO DE MINAS GERAIS

OBJETIVO DO PROGRAMA : AMPLIAR O ACESSO AO PATRIMÔNIO CULTURAL POR MEIO DA OFERTA DE EQUIPAMENTOS CULTURAIS, GARANTINDO UMA DESTINAÇÃO PÚBLICA E QUALIFICADA PARA AS EDIFICAÇÕES TOMBADAS PELO ESTADO E FORTALECENDO O RECONHECIMENTO E A APROPRIAÇÃO, POR PARTE DA SOCIEDADE, DOS BENS CULTURAIS QUE COMPÕEM SEU PATRIMÔNIO COLETIVO. PARA TANTO, UTILIZA-SE DO ESTABELECIMENTO DE DIFERENTES FORMAS DE PARCERIAS DIRECIONADAS À IMPLANTAÇÃO DE EQUIPAMENTOS CULTURAIS COM INFRAESTRUTURA E CONDIÇÕES ADEQUADAS PARA ATENDIMENTO AO PÚBLICO AMPLIO, SEJAM TAIS PARCERIAS ESTABELECIDAS ENTRE ORGANIZAÇÕES PÚBLICAS DAS INSTÂNCIAS MUNICIPAL, ESTADUAL E/OU FEDERAL, ENTRE O PODER PÚBLICO E O TERCEIRO SETOR, OU ENTRE O PODER PÚBLICO E A INICIATIVA PRIVADA.

Territórios	Orçamentário		
	Programado PPAG	Executado Jan/Jun	%
Metropolitano	1.000,00	105.566,16	10.556,62
Total	1.000,00	105.566,16	10.556,62

AÇÕES DO PROGRAMA POR UNIDADE ORÇAMENTÁRIA

2201 - INSTITUTO ESTADUAL DO PATRIMÔNIO HISTÓRICO E ARTÍSTICO DE MINAS GERAIS

AÇÃO : 4363 - GESTÃO DE PARCERIAS PARA O PATRIMÔNIO CULTURAL

Ação de Acompanhamento Geral

Produto : PARCERIA FORMALIZADA

Unidade de Medida : PARCERIA

DETALHAMENTO DO PRODUTO: PARCERIA FIRMADA PELO PODER EXECUTIVO ESTADUAL CUJO OBJETO COMPREENDE A QUALIFICAÇÃO DO USO DE EQUIPAMENTOS CULTURAIS ABERTOS À POPULAÇÃO

PÚBLICO ALVO: POPULAÇÃO MINEIRA

FINALIDADE: VIABILIZAR A MOBILIZAÇÃO DE RECURSOS HUMANOS, MATERIAIS E FINANCEIROS PARA O DESENVOLVIMENTO DE AÇÕES DE QUALIFICAÇÃO DO USO E AMPLIAÇÃO DO ACESSO AO PATRIMÔNIO CULTURAL POR MEIO DE PARCERIAS COM ORGANIZAÇÕES PÚBLICAS E PRIVADAS

Territórios	Físico			Orçamentário		
	Programado PPAG	Executado Jan/Jun	%	Programado PPAG	Executado Jan/Jun	%
Metropolitano	1	2	200,00	1.000,00	105.566,16	10.556,62
Total	1	2	200,00	1.000,00	105.566,16	10.556,62

PROGRAMA : 130 - PROMOÇÃO E DIFUSÃO CULTURAL

Programa Multissetorial

UNIDADE RESPONSÁVEL : 1271 - SECRETARIA DE ESTADO DE CULTURA

OBJETIVO DO PROGRAMA : PRODUZIR, PROMOVER, VEICULAR E DIFUNDIR AS ARTES, A CULTURA E O PATRIMÔNIO ARQUIVÍSTICO, BIBLIOGRÁFICO E MUSEOLÓGICO DO ESTADO EM DIVERSOS ESPAÇOS, CONTRIBUINDO PARA A EDUCAÇÃO, FORMAÇÃO DE PÚBLICO, CONSUMO CULTURAIS E PARA A INCLUSÃO SOCIOCULTURAL DE TODOS OS SEGMENTOS DA SOCIEDADE.

Territórios	Orçamentário		
	Programado PPAG	Executado Jan/Jun	%
Central	35.223,00	4.200,00	11,92
Mata	1.000,00	0,00	0,00
Metropolitano	5.421.068,00	872.552,84	16,10
Multiterritorial	106.900,00	81.769,33	76,49
Vertentes	0,00	0,00	-
Total	5.564.191,00	958.522,17	17,23

AÇÕES DO PROGRAMA POR UNIDADE ORÇAMENTÁRIA

1271 - SECRETARIA DE ESTADO DE CULTURA

AÇÃO : 4142 - REDE DE COMUNICAÇÃO INTEGRADA

Ação de Acompanhamento Geral

Produto : PROGRAMA IMPLEMENTADO **Unidade de Medida : PROGRAMA**

DETALHAMENTO DO PRODUTO: AÇÃO CRIADA PELA EMENDA PPAG Nº 17.

PÚBLICO ALVO: POPULAÇÃO

FINALIDADE: PROSPECÇÃO E PRODUÇÃO DE CONTEÚDO LOCAL NOS TERRITÓRIOS PARA A DIFUSÃO/VEICULAÇÃO QUE POSSIBILITE O DIÁLOGO, A COMUNICAÇÃO E A INTEGRAÇÃO ENTRE OS TERRITÓRIOS DE DESENVOLVIMENTO DE MINAS GERAIS.

Territórios	Físico			Orçamentário		
	Programado PPAG	Executado Jan/Jun	%	Programado PPAG	Executado Jan/Jun	%
Multiterritorial	1	0	0,00	1.000,00	0,00	0,00
Total	1	0	0,00	1.000,00	0,00	0,00

AÇÃO : 4325 - PROMOÇÃO DE EVENTOS CULTURAIS E EDUCATIVOS

Ação de Acompanhamento Geral

Produto : EVENTO CULTURAL PROMOVIDO **Unidade de Medida : EVENTO**

DETALHAMENTO DO PRODUTO: CURSOS, PALESTRAS, HORA DO CONTO E DA LEITURA, EXIBIÇÃO DE FILMES, INCLUSIVE COM AUDIODESCRIÇÃO, APRESENTAÇÕES TEATRAIS E MUSICAIS, OFICINAS, LANÇAMENTOS DE LIVROS, SEMINÁRIOS, FÓRUMS, ENCONTROS, EXPOSIÇÕES, MOSTRAS, VISITAS TÉCNICAS MONITORADAS. EVENTOS ANUAIS QUE COMPÕEM A PROGRAMAÇÃO E AS ATIVIDADES DOS MUSEUS DA SEC-SUMAV.

PÚBLICO ALVO: PESQUISADORES, PROFESSORES, ESTUDANTES, GESTORES E PRODUTORES CULTURAIS, TURISTAS, PESSOAS COM DEFICIÊNCIA E INSTITUIÇÕES PÚBLICAS E PRIVADAS

FINALIDADE: REALIZAR PROGRAMAS, PROJETOS E AÇÕES QUE INCENTIVEM A FRUIÇÃO DE ACERVOS CULTURAIS, HISTÓRICOS E ARTÍSTICOS E A PRÁTICA DE LEITURA. DIVULGAR O ACERVO ARQUIVÍSTICO, BIBLIOGRÁFICO E MUSEOLÓGICO. ESTIMULANDO A PESQUISA E O ACESSO AO CONHECIMENTO DA GESTÃO E DA PRESERVAÇÃO DO PATRIMÔNIO ARQUIVÍSTICO, BIBLIOGRÁFICO E MUSEOLÓGICO DO ESTADO, DIVULGANDO NOS DIVERSOS TERRITÓRIOS.

Territórios	Físico			Orçamentário		
	Programado PPAG	Executado Jan/Jun	%	Programado PPAG	Executado Jan/Jun	%
Central	490	52	10,61	35.223,00	4.200,00	11,92
Mata	1	0	0,00	1.000,00	0,00	0,00
Metropolitano	58	191	329,31	56.000,00	4.946,17	8,83
Total	549	243	44,26	92.223,00	9.146,17	9,92

AÇÃO : 4334 - PRODUÇÃO EDITORIAL

Ação de Acompanhamento Geral

Produto : PUBLICAÇÃO EDITADA **Unidade de Medida : EDIÇÃO**

DETALHAMENTO DO PRODUTO: PUBLICAÇÕES TÉCNICAS, CIENTÍFICAS E INFORMATIVAS: LIVROS, REVISTAS, MANUAIS, TEXTOS, CADERNOS TÉCNICOS, CATÁLOGOS, FOLDERS, POSTAIS E CONGÊNERES. SUPLEMENTO LITERÁRIO, JORNAL DE 40 PÁGINAS, 6 NÚMEROS/ANO, FORMATO TABLÓIDE, TAMANHO 58CM X 35CM ABERTO, 29CM X 35CM FECHADO; PAPEL JORNAL. CAPA A CORES, 10 PÁGINAS DE MIOLO A CORES. EDIÇÃO ESPECIAL SUPLEMENTO LITERÁRIO, 48 PÁGINAS, 2 NÚMEROS/ANO, FORMATO TABLÓIDE; CAPA: 35CM X 58CM, 4X4 DE CORES, TINTA ESCALA EM PAPEL COUCHÉ LISO, 170G; MIOLO: 36 PÁGINAS, 29CM X 35CM, 1 COR EM PAPEL OFF-SET BRANCO, 90G; DOBRA E GRAMPO CAVALO.

PÚBLICO ALVO: JORNALISTAS, ESCRITORES, PESQUISADORES, ESTUDANTES, LIVREIROS, EDITORES, POETAS, FOTÓGRAFOS, ARTISTAS, PROFESSORES E LEITORES

FINALIDADE: ELABORAR, EDITAR E DIVULGAR PUBLICAÇÕES TÉCNICAS. DIFUNDINDO CONHECIMENTO, REFLEXÃO E INFORMAÇÃO POR MEIO DO JORNAL BIMESTRAL SUPLEMENTO LITERÁRIO DE MINAS GERAIS E DOIS ESPECIAIS SEMESTRAIS DA MESMA PUBLICAÇÃO, COM TEMÁTICA PRÓPRIA. PUBLICAR E DISTRIBUIR O JORNAL PARA PROMOVER O FOMENTO À LITERATURA E PERMITIR A NOVOS E VETERANOS AUTORES A DIFUSÃO DE SEUS TRABALHOS DE QUALIDADE.

Territórios	Físico			Orçamentário		
	Programado PPAG	Executado Jan/Jun	%	Programado PPAG	Executado Jan/Jun	%
Metropolitano	7	9	128,57	40.000,00	22.590,00	56,48
Multiterritorial	8	0	0,00	105.900,00	0,00	0,00
Total	15	9	60,00	145.900,00	22.590,00	15,48

RELATÓRIO INSTITUCIONAL DE MONITORAMENTO
DEMONSTRATIVO DE EXECUÇÃO FÍSICA E FINANCEIRA - JAN A JUN
EDUCAÇÃO E CULTURA

2171 - FUNDAÇÃO DE ARTE DE OURO PRETO

AÇÃO : 1133 - SEMINÁRIOS TEMÁTICOS

Ação de Acompanhamento Geral

Produto : EVENTO REALIZADO **Unidade de Medida : EVENTO**

DETALHAMENTO DO PRODUTO: REALIZAR 3 SEMINÁRIOS TEMÁTICOS: ARTE HOJE , PATRIMÔNIO CULTURAL E SABERES E FAZERES

PÚBLICO ALVO: ADULTOS

FINALIDADE: REFLETIR E PROMOVER TROCAS DE CONHECIMENTOS E DISCUSSÕES SOBRE ARTE CULTURA E PATRIMÔNIO.

Territórios	Físico			Orçamentário		
	Programado PPAG	Executado Jan/Jun	%	Programado PPAG	Executado Jan/Jun	%
Metropolitano	350	470	134,29	99.750,00	18.635,00	18,68
Total	350	470	134,29	99.750,00	18.635,00	18,68

2181 - FUNDAÇÃO CLÓVIS SALGADO

AÇÃO : 4335 - FOMENTO DOS ESPAÇOS CULTURAIS

Ação de Acompanhamento Geral

Produto : ATIVIDADE DESENVOLVIDA **Unidade de Medida : ATIVIDADE**

DETALHAMENTO DO PRODUTO: EXPOSIÇÕES, EXIBIÇÕES, CURSOS, PALESTRAS, DEBATES, SIMPÓSIOS, CONFERENCIAS, ESPETÁCULOS, APRESENTAÇÕES, SHOWS, MOSTRAS, FESTIVAIS, FEIRAS, SARAUS, PERFORMANCES, FÓRUMS, SEMINÁRIOS, AULAS EXPERIMENTAIS, LABORATÓRIOS, LANÇAMENTOS, PROJETOS COLABORATIVOS, CIRCULAÇÃO DE ATIVIDADES, EVENTOS TÉCNICOS, ENCONTROS, PRÊMIOS, CONCURSOS, ENSAIOS, OFICINAS, AÇÕES DE INTERIORIZAÇÃO E DESCENTRALIZAÇÃO CULTURAL, AÇÕES EDUCATIVAS, PROJETOS DIDÁTICOS, AÇÕES DE PARTICIPAÇÃO SOCIAL, MOBILIZAÇÃO E DEMOCRATIZAÇÃO DO ACESSO À CULTURA E À ARTE, ETC.

PÚBLICO ALVO: SOCIEDADE CIVIL

FINALIDADE: FOMENTAR A CRIAÇÃO, A PRODUÇÃO, A PROMOÇÃO, A DIFUSÃO E A DEMOCRATIZAÇÃO DAS ARTES E DA CULTURA.

Territórios	Físico			Orçamentário		
	Programado PPAG	Executado Jan/Jun	%	Programado PPAG	Executado Jan/Jun	%
Mata	0	1	-	0,00	0,00	-
Metropolitano	3.500	1.469	41,97	2.092.147,00	492.209,28	23,53
Vertentes	0	1	-	0,00	0,00	-
Total	3.500	1.471	42,03	2.092.147,00	492.209,28	23,53

AÇÃO : 4337 - PRODUÇÃO DE ESPETÁCULOS DOS CORPOS ARTÍSTICOS

Ação de Acompanhamento Geral

Produto : ATIVIDADE DESENVOLVIDA **Unidade de Medida : ATIVIDADE**

DETALHAMENTO DO PRODUTO: CONCERTOS SINFÔNICOS, CONCERTOS DIDÁTICOS, ÓPERAS, EXPOSIÇÕES TEMÁTICAS, PESQUISA, ESPETÁCULO DE DANÇA, LABORATÓRIOS, ENSAIOS, PERFORMANCES, AULAS EXPERIMENTAIS, FÓRUMS, SEMINÁRIOS, ENCONTROS, PRÊMIOS, CONCURSOS, OFICINAS, PARTICIPAÇÕES, APOIOS TÉCNICOS, CIRCULAÇÃO DE ATIVIDADES DE INTERIORIZAÇÃO E DEMOCRATIZAÇÃO, DENTRE OUTROS.

PÚBLICO ALVO: SOCIEDADE CIVIL

FINALIDADE: GESTÃO E MANUTENÇÃO DOS CORPOS ARTÍSTICOS DA FCS: ORQUESTRA SINFÔNICA DE MINAS GERAIS, CIA DE DANÇA PALÁCIO DAS ARTES E CORAL LÍRICO DE MINAS GERAIS, COM O OBJETIVO DE REALIZAR APRESENTAÇÕES DE CONCERTOS SINFÔNICOS E EDUCATIVOS, APRESENTAÇÕES DE ÓPERAS E ESPETÁCULOS DE DANÇA, EVENTOS DE COMPROVADA QUALIDADE TÉCNICA E ARTÍSTICA, QUE PROPORCIONEM LAZER, ENTRETENIMENTO E CULTURA À POPULAÇÃO DE MINAS.

Territórios	Físico			Orçamentário		
	Programado PPAG	Executado Jan/Jun	%	Programado PPAG	Executado Jan/Jun	%
Metropolitano	121	59	48,76	2.846.071,00	288.293,74	10,13
Vertentes	0	1	-	0,00	0,00	-
Total	121	60	49,59	2.846.071,00	288.293,74	10,13

RELATÓRIO INSTITUCIONAL DE MONITORAMENTO
DEMONSTRATIVO DE EXECUÇÃO FÍSICA E FINANCEIRA - JAN A JUN
EDUCAÇÃO E CULTURA

2211 - FUNDAÇÃO TV MINAS CULTURAL E EDUCATIVA

AÇÃO : 4390 - PRODUÇÃO E TRANSMISSÃO TELEVISIVA DE PROGRAMAÇÃO CULTURAL E EDUCATIVA

Ação de Acompanhamento Geral

Produto : CONTEÚDO AUDIOVISUAL TRANSMITIDO **Unidade de Medida : HORA**

DETALHAMENTO DO PRODUTO: A PROGRAMAÇÃO CONTEMPLA PROGRAMAS, JORNAIS E PEÇAS CULTURAIS E EDUCATIVAS DE PRODUÇÃO PRÓPRIA; DE CO-PRODUÇÃO; DE TVS PÚBLICAS COLIGADAS; ATRAVÉS DE CONTRATO OU CONVÊNIO E DE TERCEIROS.

PÚBLICO ALVO: CIDADÃO

FINALIDADE: FOMENTAR E DIFUNDIR A PRODUÇÃO CULTURAL E EDUCATIVA DE MINAS GERAIS E DAR ACESSO A INFORMAÇÕES DE INTERESSE PÚBLICO.

Territórios	Físico			Orçamentário		
	Programado PPAG	Executado Jan/Jun	%	Programado PPAG	Executado Jan/Jun	%
Metropolitano	8.760	0	0,00	184.756,00	0,00	0,00
Multiterritorial	0	4.344	-	0,00	81.769,33	-
Total	8.760	4.344	49,59	184.756,00	81.769,33	44,26

3151 - EMPRESA MINEIRA DE COMUNICAÇÃO

AÇÃO : 4344 - PRODUÇÃO E TRANSMISSÃO DE PROGRAMAÇÃO ARTÍSTICA,CULTURAL E JORNALÍSTICA

Ação de Acompanhamento Geral

Produto : PROGRAMA RADIOFÔNICO TRANSMITIDO **Unidade de Medida : HORA**

DETALHAMENTO DO PRODUTO: PROGRAMAÇÃO RADIOFÔNICO QUE ENGLOBALA JORNALISMO CULTURAE ESPORTE PARA TRANSMISSÃO VIA FM,AM E OC

PÚBLICO ALVO: POPULAÇÃO MINEIRA

FINALIDADE: VEICULAR MÚSICAS E PROGRAMAS DIVERSOS DE INTERESSE CULTURAL E INFORMATIVOS PARA A SOCIEDADE; MANTER ESPAÇO ABERTO PARA OS NOVOS ARTISTAS DA ARÉA MUSICAL; FOMENTAR A FORMAÇÃO DO PENSAMENTO CRÍTICO SOBRE A CULTURA LOCAL, REGIONAL E NACIONAL,NCLUSIVE VEICULANDO CAMPANHAS EDUCATIVAS EM GERAL.

Territórios	Físico			Orçamentário		
	Programado PPAG	Executado Jan/Jun	%	Programado PPAG	Executado Jan/Jun	%
Metropolitano	17.520	8.760	50,00	102.344,00	45.878,65	44,83
Total	17.520	8.760	50,00	102.344,00	45.878,65	44,83

RELATÓRIO INSTITUCIONAL DE MONITORAMENTO
DEMONSTRATIVO DE EXECUÇÃO FÍSICA E FINANCEIRA - JAN A JUN
EDUCAÇÃO E CULTURA

PROGRAMA : 132 - GESTÃO DA INFORMAÇÃO CULTURAL

Programa Unissetorial

UNIDADE RESPONSÁVEL : 1271 - SECRETARIA DE ESTADO DE CULTURA

OBJETIVO DO PROGRAMA : PROMOVER O ACESSO DEMOCRÁTICO ÀS INFORMAÇÕES CULTURAIS, GERIR E PRESERVAR OS ACERVOS DO SISTEMA ESTADUAL DE CULTURA.

Territórios	Orçamentário		
	Programado PPAG	Executado Jan/Jun	%
Caparaó	0,00	131,06	-
Central	248.659,00	41.980,70	16,88
Mata	7.400,00	329,06	4,45
Metropolitano	163.600,00	18.347,73	11,21
Mucuri	0,00	131,06	-
Multiterritorial	0,00	7.745,42	-
Noroeste	0,00	131,08	-
Norte	0,00	131,06	-
Sudoeste	0,00	131,06	-
Triângulo Norte	0,00	131,06	-
Triângulo Sul	0,00	131,06	-
Total	419.659,00	69.320,35	16,52

AÇÕES DO PROGRAMA POR UNIDADE ORÇAMENTÁRIA

1271 - SECRETARIA DE ESTADO DE CULTURA

AÇÃO : 4336 - PRESERVAÇÃO, CONSERVAÇÃO, RESTAURAÇÃO E ORGANIZAÇÃO DOS ACERVOS ARQUIVÍSTICOS, BIBLIOGRÁFICOS E MUSEOLÓGICOS

Ação de Acompanhamento Geral

Produto : ACERVO PRESERVADO

Unidade de Medida : ACERVO

DETALHAMENTO DO PRODUTO: ACERVOS BIBLIOGRÁFICOS: LIVROS, REVISTAS, JORNAIS OU QUAISQUER MATERIAIS ESPECIAIS CATALOGADOS, ALTERADOS E INCLUIDOS NA BASE DE DADOS, DOCUMENTOS RESTAURADOS, ENCADERNADOS, DIGITALIZADOS, TRANSCRITOS EM BRAILLE OU GRAVADOS EM ÁUDIO. ACERVOS ARQUIVÍSTICOS: MANUSCRITOS, DATILOGRAFADOS, IMPRESSOS, PLANTAS, MAPAS, FILMES, FOTOGRAFIAS, GRAVURAS, DESENHOS, LIVROS, REVISTAS E FOLHETOS. ACERVOS MUSEOLÓGICOS: PINTURAS, DESENHOS, OBJETOS, DOCUMENTOS, MÓVEIS, UTENSÍLIOS DENTRE OUTRAS PEÇAS.

PÚBLICO ALVO: INSTITUIÇÕES GOVERNAMENTAIS E NÃO GOVERNAMENTAIS, PESQUISADORES, ESTUDANTES, PROFESSORES, GESTORES E PRODUTORES CULTURAIS, TURISTAS E PESSOAS COM DEFICIÊNCIA

FINALIDADE: ORGANIZAR, PRESERVAR, CONSERVAR E RESTAURAR OS ACERVOS SOB GUARDA PERMANENTE E/OU TEMPORÁRIA DA SUPERINTENDÊNCIA DE BIBLIOTECAS PÚBLICAS E SUPLEMENTO LITERÁRIO, DE MUSEUS E ARTES VISUAIS E DO ARQUIVO PÚBLICO MINEIRO VISANDO PERPETUAR E DISSEMINAR ESSE PATRIMÔNIO, TORNANDO-O ACESSÍVEL AOS CIDADÃOS E AO PODER PÚBLICO.

Territórios	Físico			Orçamentário		
	Programado PPAG	Executado Jan/Jun	%	Programado PPAG	Executado Jan/Jun	%
Central	26.520	48.421	182,58	248.659,00	41.980,70	16,88
Mata	150	25	16,67	5.000,00	198,00	3,96
Metropolitano	1.860	146.552	7.879,14	139.700,00	18.347,73	13,13
Multiterritorial	0	46.000	-	0,00	7.745,42	-
Total	28.530	240.998	844,72	393.359,00	68.271,85	17,36

RELATÓRIO INSTITUCIONAL DE MONITORAMENTO
DEMONSTRATIVO DE EXECUÇÃO FÍSICA E FINANCEIRA - JAN A JUN
EDUCAÇÃO E CULTURA

AÇÃO : 4338 - GESTÃO DE DOCUMENTOS DA ADMINISTRAÇÃO PÚBLICA DO ESTADO DE MINAS GERAIS

Ação de Acompanhamento Geral

Produto : ACESSORIA PRESTADA **Unidade de Medida : ACESSORIA**

DETALHAMENTO DO PRODUTO: ACESSORIA TÉCNICA PRESTADA POR MEIO DE ATENDIMENTO PRESENCIAL, POR E-MAIL E CONTATO TELEFÔNICO.

PÚBLICO ALVO: ADMINISTRAÇÃO PÚBLICA ESTADUAL

FINALIDADE: GESTÃO DO PATRIMÔNIO DOCUMENTAL DO PODER EXECUTIVO DO ESTADO DE MINAS GERAIS.

Territórios	Físico			Orçamentário		
	Programado PPAG	Executado Jan/Jun	%	Programado PPAG	Executado Jan/Jun	%
Metropolitano	300	77	25,67	8.000,00	0,00	0,00
Total	300	77	25,67	8.000,00	0,00	0,00

AÇÃO : 4339 - DISPONIBILIZAÇÃO DE INFORMAÇÕES E INDICADORES CULTURAIS

Ação de Acompanhamento Geral

Produto : SISTEMA IMPLANTADO **Unidade de Medida : PERCENTUAL**

DETALHAMENTO DO PRODUTO: INFORMAÇÕES CULTURAIS ON-LINE, EM UMA ÚNICA PLATAFORMA, QUE PERMITIRÁ O CRUZAMENTO DAS INFORMAÇÕES CULTURAIS DE MINAS GERAIS.

PÚBLICO ALVO: ÓRGÃOS PÚBLICOS E SOCIEDADE CIVIL

FINALIDADE: INTEGRAR INFORMAÇÕES E INDICADORES CULTURAIS DO SISTEMA ESTADUAL DE CULTURA PARA PROMOVER A TRANSPARÊNCIA DA GESTÃO E AMPLIAR O ACESSO DO PÚBLICO ÀS INFORMAÇÕES.

Territórios	Físico			Orçamentário		
	Programado PPAG	Executado Jan/Jun	%	Programado PPAG	Executado Jan/Jun	%
Caparaó	0	0	-	0,00	131,06	-
Mata	0	0	-	0,00	131,06	-
Metropolitano	1	0	0,00	1.000,00	0,00	0,00
Mucuri	0	0	-	0,00	131,06	-
Noroeste	0	0	-	0,00	131,08	-
Norte	0	0	-	0,00	131,06	-
Sudoeste	0	0	-	0,00	131,06	-
Triângulo Norte	0	0	-	0,00	131,06	-
Triângulo Sul	0	0	-	0,00	131,06	-
Total	1	0	0,00	1.000,00	1.048,50	104,85

AÇÃO : 4340 - IMPLANTAÇÃO DO SISTEMA DE DOCUMENTAÇÃO, GESTÃO E DIVULGAÇÃO DO ACERVO DOS MUSEUS

Ação de Acompanhamento Geral

Produto : SISTEMA IMPLANTADO **Unidade de Medida : PERCENTUAL**

DETALHAMENTO DO PRODUTO: SISTEMA DE BASE DE DADOS DESTINADO À GESTÃO GLOBAL DO PATRIMÔNIO CULTURAL DE ACORDO COM AS NORMAS INTERNACIONAIS DE INVENTÁRIO, GESTÃO E DOCUMENTAÇÃO DE PATRIMÔNIO, COM ESPECIAL ATENÇÃO ÀS NORMAS ELABORADAS PELO "INTERNATIONAL COMMITTEE FOR DOCUMENTATION OF THE INTERNATIONAL COUNCIL OF MUSEUMS (ICOM-CIDOC)", PELA "NORMALIZACIÓN DOCUMENTAL DE MUSEOS" (MINISTÉRIO DA CULTURA ESPANHOL), PELO "SPECTRUM: THE UK MUSEUM DOCUMENTATION STANDARD (COLLECTIONS TRUST)" E ÀS NORMAS DE CLASSIFICAÇÃO DE PATRIMÔNIO DA UNESCO.

PÚBLICO ALVO: PESQUISADORES, PROFESSORES, ESTUDANTES, CURADORES, GESTORES E PRODUTORES CULTURAIS

FINALIDADE: A AÇÃO TEM COMO FINALIDADE PRESERVAR, GERIR, PESQUISAR, DIVULGAR E SOCIALIZAR O ACERVO DOS SETE MUSEUS DA SUPERINTENDÊNCIA DE MUSEUS E ARTES VISUAIS, POR MEIO DE SUA DOCUMENTAÇÃO METICULOSA, CATALOGAÇÃO E INFORMATIZAÇÃO. A AÇÃO VISA DISPONIBILIZAR AS INFORMAÇÕES EM UM BANCO DE DADOS CENTRALIZADO E ACESSADO PELO PÚBLICO EM TERMINAIS NAS REFERIDAS UNIDADES, EM PONTOS ESTRATÉGICOS E PELA REDE MUNDIAL DE COMPUTADORES (INTERNET).

Territórios	Físico			Orçamentário		
	Programado PPAG	Executado Jan/Jun	%	Programado PPAG	Executado Jan/Jun	%
Mata	5	0	0,00	2.400,00	0,00	0,00
Metropolitano	45	14	31,11	14.900,00	0,00	0,00
Total	50	14	28,00	17.300,00	0,00	0,00

RELATÓRIO INSTITUCIONAL DE MONITORAMENTO
DEMONSTRATIVO DE EXECUÇÃO FÍSICA E FINANCEIRA - JAN A JUN
EDUCAÇÃO E CULTURA

PROGRAMA : 135 - DEMOCRATIZAÇÃO DO ACESSO À CULTURA

Programa Multissetorial

UNIDADE RESPONSÁVEL : 1271 - SECRETARIA DE ESTADO DE CULTURA

OBJETIVO DO PROGRAMA : CRIAR, APOIAR, INCENTIVAR E REALIZAR POLÍTICAS PÚBLICAS E AÇÕES DE ESTÍMULO À DEMOCRATIZAÇÃO DO ACESSO À CULTURA E AOS SEUS MECANISMOS DE PRODUÇÃO, ESTRUTURAR E MODERNIZAR ESPAÇOS CULTURAIS, VISANDO À AMPLIAÇÃO DAS REDES E AÇÕES DE DISTRIBUIÇÃO E EXIBIÇÃO, PROMOVENDO A SOCIALIZAÇÃO DO CONHECIMENTO, A FRUIÇÃO DE BENS E SERVIÇOS CULTURAIS E O FORTALECIMENTO DAS IDENTIDADES CULTURAIS NO ESTADO DE MINAS GERAIS.

Territórios	Orçamentário		
	Programado PPAG	Executado Jan/Jun	%
Alto Jequitinhonha	21.300,00	0,00	0,00
Caparaó	0,00	0,00	-
Central	27.072,00	0,00	0,00
Mata	5.772,00	1.733,32	30,03
Médio e Baixo Jequitinhonha	27.522,00	0,00	0,00
Metropolitano	154.325,00	44.556,74	28,87
Mucuri	21.300,00	0,00	0,00
Multiterritorial	182.687,00	0,00	0,00
Noroeste	27.522,00	866,66	3,15
Norte	27.522,00	5.634,64	20,47
Oeste	27.072,00	5.634,90	20,81
Sudoeste	0,00	0,00	-
Sul	5.772,00	0,00	0,00
Triângulo Norte	6.402,00	0,00	0,00
Triângulo Sul	5.772,00	0,00	0,00
Vale do Aço	21.300,00	0,00	0,00
Vale do Rio Doce	27.522,00	17.771,40	64,57
Vertentes	450,00	6.501,56	1.444,79
Total	589.312,00	82.699,22	14,03

AÇÕES DO PROGRAMA POR UNIDADE ORÇAMENTÁRIA

1271 - SECRETARIA DE ESTADO DE CULTURA

AÇÃO : 1073 - ELABORAÇÃO, IMPLANTAÇÃO E ACOMPANHAMENTO DE POLÍTICA PÚBLICA PARA LIVRO, LEITURA, LITERATURA E BIBLIOTECAS EM MINAS GERAIS

Ação de Acompanhamento Geral

Produto : ETAPA CONCLUÍDA

Unidade de Medida : ETAPA

DETALHAMENTO DO PRODUTO: O PLANO ESTADUAL DO LIVRO, LEITURA, LITERATURA E BIBLIOTECAS (PELLLB) CONSISTE EM UMA POLÍTICA DE ESTADO PARA A ÁREA DE LIVRO E LEITURA, SEGUINDO AS ORIENTAÇÕES DO PLANO NACIONAL DO LIVRO E LEITURA (PNLL) PROPOSTO PELO MINISTÉRIO DA CULTURA. O PELLB-MG NORTEARÁ AS AÇÕES DA SECRETARIA DE ESTADO DE CULTURA EM ATUAÇÃO CONJUNTA COM A SECRETARIA DE ESTADO DE EDUCAÇÃO E ÓRGÃOS AFINS, PARA A DEMOCRATIZAÇÃO DO ACESSO AOS BENS DE LEITURA E DESENVOLVIMENTO DA ECONOMIA DO LIVRO. O PRODUTO FINAL SERÁ A PUBLICAÇÃO DA LEI DO PELLB-MG.

PÚBLICO ALVO: PESSOAS FÍSICAS E JURÍDICAS E SOCIEDADE CIVIL ORGANIZADA

FINALIDADE: ELABORAR, IMPLEMENTAR E ACOMPANHAR O PLANO ESTADUAL DO LIVRO, LEITURA, LITERATURA E BIBLIOTECAS DE MINAS GERAIS.

Territórios	Físico			Orçamentário		
	Programado PPAG	Executado Jan/Jun	%	Programado PPAG	Executado Jan/Jun	%
Metropolitano	0	1	-	0,00	0,00	-
Multiterritorial	2	0	0,00	32.687,00	0,00	0,00
Total	2	1	50,00	32.687,00	0,00	0,00

RELATÓRIO INSTITUCIONAL DE MONITORAMENTO
DEMONSTRATIVO DE EXECUÇÃO FÍSICA E FINANCEIRA - JAN A JUN
EDUCAÇÃO E CULTURA

AÇÃO : 4302 - OPERACIONALIZAÇÃO DAS AÇÕES DO CONSELHO ESTADUAL DE POLÍTICA CULTURAL - CONSEC

Ação de Acompanhamento Geral

Produto : CONSELHO APOIADO **Unidade de Medida : REUNIÕES REALIZADAS**

DETALHAMENTO DO PRODUTO: AÇÃO CRIADA PELA EMENDA CPP Nº157.

PÚBLICO ALVO: POPULAÇÃO MINEIRA

FINALIDADE: GARANTIR A MANUTENÇÃO E FINANCIAMENTO DAS ATIVIDADES DO CONSELHO ESTADUAL DE POLÍTICAS CULTURAIS - CONSEC-MG COM VISTAS A FORTALECER E DESCENTRALIZAR SUA ATUAÇÃO, PERMITINDO A REALIZAÇÃO DE REUNIÕES NOS TERRITÓRIOS DE DESENVOLVIMENTO, BEM COMO DE SUAS CÂMARAS SETORIAIS.

Territórios	Físico			Orçamentário		
	Programado PPAG	Executado Jan/Jun	%	Programado PPAG	Executado Jan/Jun	%
Multiterritorial	1	0	0,00	150.000,00	0,00	0,00
Total	1	0	0,00	150.000,00	0,00	0,00

AÇÃO : 4342 - CRIAÇÃO, ESTRUTURAÇÃO E DINAMIZAÇÃO DE BIBLIOTECAS PÚBLICAS MUNICIPAIS

Ações de Acompanhamento Intensivo

Produto : PRODUTO DISPONIBILIZADO **Unidade de Medida : PRODUTO**

DETALHAMENTO DO PRODUTO: LIVROS LITERÁRIOS, INFORMATIVOS E DE REFERÊNCIA EM DIVERSOS FORMATOS E SUPORTES, MOBILIÁRIO, MESAS, CADEIRAS, ESTANTES, ESTANTES EXPOSITOAS, COMPUTADORES (E SEUS PERIFÉRICOS), IMPRESSORAS, TV'S, APARELHOS DE DVD'S, ENTRE OUTROS, DOADOS PARA AS BIBLIOTECAS PÚBLICAS MUNICIPAIS DO ESTADO DE MINAS GERAIS.

PÚBLICO ALVO: PESSOAS FÍSICAS E JURÍDICAS

FINALIDADE: IMPLEMENTAR POLÍTICAS PÚBLICAS DE DEMOCRATIZAÇÃO DO ACESSO À LEITURA, CULTURA E INFORMAÇÃO, INCENTIVANDO A CRIAÇÃO E ESTRUTURAÇÃO DE BIBLIOTECAS PÚBLICAS MUNICIPAIS.

Territórios	Físico			Orçamentário		
	Programado PPAG	Executado Jan/Jun	%	Programado PPAG	Executado Jan/Jun	%
Alto Jequitinhonha	3.183	0	0,00	21.300,00	0,00	0,00
Caparaó	0	1.002	-	0,00	0,00	-
Central	3.183	0	0,00	21.300,00	0,00	0,00
Mata	0	3.080	-	0,00	1.733,32	-
Médio e Baixo Jequitinhonha	3.183	530	16,65	21.300,00	0,00	0,00
Metropolitano	3.183	4.961	155,86	21.300,00	23.406,60	109,89
Mucuri	3.182	502	15,78	21.300,00	0,00	0,00
Noroeste	3.182	558	17,54	21.300,00	866,66	4,07
Norte	3.182	510	16,03	21.300,00	5.634,64	26,45
Oeste	3.182	1.615	50,75	21.300,00	5.634,90	26,45
Sul	0	1.526	-	0,00	0,00	-
Triângulo Norte	0	520	-	0,00	0,00	-
Vale do Aço	3.182	0	0,00	21.300,00	0,00	0,00
Vale do Rio Doce	3.182	1.852	58,20	21.300,00	17.771,40	83,43
Vertentes	0	3.683	-	0,00	6.501,56	-
Total	31.824	20.339	63,91	213.000,00	61.549,08	28,90

RELATÓRIO INSTITUCIONAL DE MONITORAMENTO
DEMONSTRATIVO DE EXECUÇÃO FÍSICA E FINANCEIRA - JAN A JUN
EDUCAÇÃO E CULTURA

AÇÃO : 4465 - DISSEMINAÇÃO DA POLÍTICA ESTADUAL DE CULTURA E ACESSORIA TÉCNICA

Ação de Acompanhamento Geral

Produto : ASSESSORIA PRESTADA

Unidade de Medida : ASSESSORIA

DETALHAMENTO DO PRODUTO: ASSESSORIA PRESTADA POR MEIO DE ATENDIMENTO (PRESENCIAL, EMAIL, OFÍCIO, TELEFONEMA), PALESTRAS, CURSOS, SEMINÁRIOS OU CONGÊNERES ÀS PESSOAS FÍSICAS E JURÍDICAS, AOS GESTORES E PRODUTORES CULTURAIS DAS ÁREAS PÚBLICA E PRIVADA, AOS ARTISTAS E PESQUISADORES BEM COMO ELABORAÇÃO DE DIAGNÓSTICOS E RECOMENDAÇÕES TÉCNICAS.

PÚBLICO ALVO: PESSOAS FÍSICAS E JURÍDICAS

FINALIDADE: REGIONALIZAR E DESCENTRALIZAR A POLÍTICA CULTURAL NO ESTADO CAPACITANDO PESSOAS FÍSICAS E JURÍDICAS, AMPLIANDO O ALCANCE DAS AÇÕES CULTURAIS, BUSCANDO SUBSIDIAR E ORIENTAR O DESENVOLVIMENTO, O APRIMORAMENTO E O INCREMENTO DE ATIVIDADES CULTURAIS LOCAIS E REGIONAIS E DISSEMINAR A INFORMAÇÃO E ACESSO AOS MECANISMOS DESENVOLVIDOS PELO SISTEMA ESTADUAL DE CULTURA.

Territórios	Físico			Orçamentário		
	Programado PPAG	Executado Jan/Jun	%	Programado PPAG	Executado Jan/Jun	%
Alto Jequitinhonha	0	3	-	0,00	0,00	-
Caparaó	0	12	-	0,00	0,00	-
Central	34	2	5,88	5.772,00	0,00	0,00
Mata	34	22	64,71	5.772,00	0,00	0,00
Médio e Baixo Jequitinhonha	35	9	25,71	6.222,00	0,00	0,00
Metropolitano	1	57	5.700,00	17.525,00	3.992,17	22,78
Mucuri	0	2	-	0,00	0,00	-
Noroeste	35	14	40,00	6.222,00	0,00	0,00
Norte	35	11	31,43	6.222,00	0,00	0,00
Oeste	34	16	47,06	5.772,00	0,00	0,00
Sudoeste	0	8	-	0,00	0,00	-
Sul	34	20	58,82	5.772,00	0,00	0,00
Triângulo Norte	35	3	8,57	6.402,00	0,00	0,00
Triângulo Sul	34	10	29,41	5.772,00	0,00	0,00
Vale do Aço	0	4	-	0,00	0,00	-
Vale do Rio Doce	35	13	37,14	6.222,00	0,00	0,00
Vertentes	1	15	1.500,00	450,00	0,00	0,00
Total	347	221	63,69	78.125,00	3.992,17	5,11

2171 - FUNDAÇÃO DE ARTE DE OURO PRETO

AÇÃO : 1089 - DIFUSÃO DAS ARTES E DO PATRIMÔNIO CULTURAL

Ação de Acompanhamento Geral

Produto : % POPULAÇÃO URBANA ATENDIDA

Unidade de Medida : PERCENTUAL

DETALHAMENTO DO PRODUTO: PÚBLICO EM GERAL, CRIANÇAS, JOVENS E ADULTOS COM ACESSO E INFORMAÇÃO SOBRE ARTE, CULTURA E PATRIMÔNIO.

PÚBLICO ALVO: CIDADÃO

FINALIDADE: DIVULGAR AS ARTES, A CULTURA E O PATRIMÔNIO DO ESTADO POR MEIO DA PRODUÇÃO E VEICULAÇÃO DE PUBLICAÇÕES E DE PROGRAMAÇÕES CULTURAIS, CONTRIBUINDO PARA A FORMAÇÃO DE PÚBLICO E A DEMOCRATIZAÇÃO DO ACESSO DA POPULAÇÃO AOS BENS CULTURAIS.

Territórios	Físico			Orçamentário		
	Programado PPAG	Executado Jan/Jun	%	Programado PPAG	Executado Jan/Jun	%
Metropolitano	10.000	2.878	28,78	115.500,00	17.157,97	14,86
Total	10.000	2.878	28,78	115.500,00	17.157,97	14,86

RELATÓRIO INSTITUCIONAL DE MONITORAMENTO
DEMONSTRATIVO DE EXECUÇÃO FÍSICA E FINANCEIRA - JAN A JUN
EDUCAÇÃO E CULTURA

PROGRAMA : 138 - MODERNIZAÇÃO E PRESERVAÇÃO DA INFRAESTRUTURA CULTURAL

Programa Multissetorial

UNIDADE RESPONSÁVEL : 1271 - SECRETARIA DE ESTADO DE CULTURA

OBJETIVO DO PROGRAMA : MODERNIZAR ESPAÇOS CULTURAIS MINEIROS PROPORCIONANDO CONDIÇÕES NECESSÁRIAS PARA O DESENVOLVIMENTO DE SUAS ATIVIDADES ESPECÍFICAS COM EFICIÊNCIA E EFICÁCIA. BUSCAR A SUSTENTABILIDADE E ACESSIBILIDADE DE SUAS INSTITUIÇÕES CULTURAIS. CRIAR, FORTALECER E OTIMIZAR A INFRAESTRUTURA CULTURAL COM A AMPLIAÇÃO DOS SERVIÇOS PÚBLICOS VISANDO ATENDER AS DIVERSAS NECESSIDADES DOS CIDADÃOS NORTEADOS PELA PREMISSE DA ACESSIBILIDADE. MANTER O FUNCIONAMENTO ADEQUADO DE SEUS ESPAÇOS PARA PRESTAR SERVIÇOS DE QUALIDADE E VIABILIZAR A VISITAÇÃO PRESENCIAL E VIRTUAL AO ACERVO PELO PÚBLICO EM GERAL.

Territórios	Orçamentário		
	Programado PPAG	Executado Jan/Jun	%
Alto Jequitinhonha	150.508,00	0,00	0,00
Caparaó	910,00	0,00	0,00
Central	105.302,00	143.382,29	136,16
Mata	152.049,00	0,00	0,00
Médio e Baixo Jequitinhonha	734,00	0,00	0,00
Metropolitano	31.911.320,00	10.739.776,36	33,66
Mucuri	531,00	0,00	0,00
Noroeste	447,00	0,00	0,00
Norte	151.393,00	0,00	0,00
Oeste	1.171,00	0,00	0,00
Sudoeste	543,00	0,00	0,00
Sul	2.311,00	0,00	0,00
Triângulo Norte	445,00	0,00	0,00
Triângulo Sul	445,00	0,00	0,00
Vale do Aço	560,00	0,00	0,00
Vale do Rio Doce	940,00	0,00	0,00
Vertentes	151.066,00	0,00	0,00
Total	32.630.675,00	10.883.158,65	33,35

AÇÕES DO PROGRAMA POR UNIDADE ORÇAMENTÁRIA

1271 - SECRETARIA DE ESTADO DE CULTURA

AÇÃO : 4345 - REFORMA, ADEQUAÇÃO E MANUTENÇÃO DE ESPAÇOS CULTURAIS E GRUPOS

Ação de Acompanhamento Geral

Produto : PROJETO CULTURAL APOIADO

Unidade de Medida : PROJETO

DETALHAMENTO DO PRODUTO: MANUTENÇÃO DOS ESPAÇOS E GRUPOS MEDIANTE CELEBRAÇÃO DE TERMO DE PARCERIA OU CONVÊNIO DE REPASSE DE RECURSOS, EXECUÇÃO DIRETA DE OBRAS E/OU INTERVENÇÃO EM SUA ESTRUTURA FÍSICA, BEM COMO DOAÇÃO DE MATERIAIS, EQUIPAMENTOS E PRESTAÇÃO DE SERVIÇOS.

PÚBLICO ALVO: CIDADÃOS

FINALIDADE: REFORMAR, MODERNIZAR, PRESERVAR E MANTER ESPAÇOS E GRUPOS CULTURAIS GERIDOS POR ENTIDADES SEM FINS LUCRATIVOS E MUNICÍPIOS, VISANDO FORTALECER IDENTIDADES CULTURAIS NO ESTADO DE MINAS GERAIS.

Territórios	Físico			Orçamentário		
	Programado PPAG	Executado Jan/Jun	%	Programado PPAG	Executado Jan/Jun	%
Alto Jequitinhonha	1	0	0,00	150.000,00	0,00	0,00
Mata	1	0	0,00	150.000,00	0,00	0,00
Metropolitano	2	0	0,00	18.699.852,00	6.532.594,09	34,93
Norte	1	0	0,00	150.000,00	0,00	0,00
Vertentes	1	0	0,00	150.000,00	0,00	0,00
Total	6	0	0,00	19.299.852,00	6.532.594,09	33,85

RELATÓRIO INSTITUCIONAL DE MONITORAMENTO
DEMONSTRATIVO DE EXECUÇÃO FÍSICA E FINANCEIRA - JAN A JUN
EDUCAÇÃO E CULTURA

AÇÃO : 4427 - GESTÃO DO CENTRO DE CULTURA PRESIDENTE ITAMAR FRANCO

Ação de Acompanhamento Geral

Produto : CENTRO CULTURAL IMPLANTADO **Unidade de Medida : CENTRO**

DETALHAMENTO DO PRODUTO: CENTRO DE CULTURA ITAMAR FRANCO APTO A RECEBER A FUNDAÇÃO TV MINAS E A RÁDIO INCONFIDÊNCIA. ESTRUTURA DA GESTÃO COMPARTILHADA DELINEADA.

PÚBLICO ALVO: FUNDAÇÃO TV MINAS, EMPRESA MINEIRA DE COMUNICAÇÃO, A ORQUESTRA FILAMÔNICA DE MINAS GERAIS, E POPULAÇÃO

FINALIDADE: CONTRIBUIR PARA A DISPOSIÇÃO DO CENTRO CULTURAL PARA A FUNDAÇÃO TV MINAS E A EMPRESA MINEIRA DE DE COMUNICAÇÃO. CONTRIBUIR PARA A DEFINIÇÃO DO MODELO DE GESTÃO COMPARTILHADA DO CENTRO DE CULTURA PELAS TRÊS ENTIDADES ABRIGADAS (FUNDAÇÃO TV MINAS, A EMPRESA MINEIRA DE COMUNICAÇÃO E A ORQUESTRA FILARMÔNICA DE MINAS GERAIS).

Territórios	Físico			Orçamentário		
	Programado PPAG	Executado Jan/Jun	%	Programado PPAG	Executado Jan/Jun	%
Metropolitano	1	0	0,00	1.000,00	0,00	0,00
Total	1	0	0,00	1.000,00	0,00	0,00

AÇÃO : 4466 - GESTÃO E MANUTENÇÃO DE UNIDADES DA SECRETARIA DE ESTADO DE CULTURA

Ação de Acompanhamento Geral

Produto : PÚBLICO VISITANTE **Unidade de Medida : PESSOA**

DETALHAMENTO DO PRODUTO: ALUNOS DAS ESCOLAS PÚBLICAS DO ENSINO FUNDAMENTAL, MÉDIO E SUPERIOR; ALUNOS MATRICULADOS NA EDUCAÇÃO DE JOVENS E ADULTOS; INTITUIÇÕES GOVERNAMENTAIS E NÃO GOVERNAMENTAIS; PÚBLICO VISITANTE E USUÁRIOS PRESENCIAIS E VIRTUAIS DOS SERVIÇOS, BENS E PRODUTOS OFERECIDOS PELAS INSTITUIÇÕES CULTURAIS SOB A RESPONSABILIDADE DA SUPERINTENDÊNCIA DE BIBLIOTECAS PÚBLICAS E SUPLEMENTO LITERÁRIO E DO ARQUIVO PÚBLICO MINEIRO.

PÚBLICO ALVO: VISITANTES, PESQUISADORES, PROFESSORES, ESTUDANTES, GESTORES E PRODUTORES CULTURAIS, INSTITUIÇÕES PÚBLICAS E PRIVADAS

FINALIDADE: DOTAR O ESTADO DE MINAS GERAIS DE UMA MODERNA E INOVADORA REDE INTEGRADA DE PRODUÇÃO E DISSEMINAÇÃO CULTURAL, ESTIMULANDO A UTILIZAÇÃO DAS UNIDADES FINALÍSTICAS DA SECRETARIA DE ESTADO DE CULTURA, MODERNIZAR A GESTÃO E DAR SUSTENTABILIDADE AOS ESPAÇOS AMPLIANDO QUANTITATIVAMENTE E QUALITATIVAMENTE O ACESSO AOS CIDADÃOS, INCLUINDO PESSOAS COM DEFICIÊNCIA EM SUAS NECESSIDADES ESPECÍFICAS.

Territórios	Físico			Orçamentário		
	Programado PPAG	Executado Jan/Jun	%	Programado PPAG	Executado Jan/Jun	%
Central	327.600	46.122	14,08	104.859,00	143.382,29	136,74
Mata	700	328	46,86	500,00	0,00	0,00
Metropolitano	350.300	284.161	81,12	7.532.105,00	2.246.335,06	29,82
Total	678.600	330.611	48,72	7.637.464,00	2.389.717,35	31,29

2181 - FUNDAÇÃO CLÓVIS SALGADO

AÇÃO : 4343 - REVITALIZAÇÃO DOS ESPAÇOS CULTURAIS

Ação de Acompanhamento Geral

Produto : ESPAÇO CULTURAL REVITALIZADO **Unidade de Medida : ESPAÇO**

DETALHAMENTO DO PRODUTO: JARDINS COM AS MESMAS CARACTERÍSTICAS DO PROJETO ORIGINAL E GRANDE TEATRO REVITALIZADO.

PÚBLICO ALVO: SOCIEDADE CIVIL

FINALIDADE: REVITALIZAR O JARDIM INTERNO DO PALÁCIO DAS ARTES E O JARDIM ATRÁS DO BLOCO B1 DO PALÁCIO DAS ARTES E MODERNIZAR O GRANDE TEATRO DO PALÁCIO DAS ARTES.

Territórios	Físico			Orçamentário		
	Programado PPAG	Executado Jan/Jun	%	Programado PPAG	Executado Jan/Jun	%
Metropolitano	1	0	0,00	1.000,00	0,00	0,00
Total	1	0	0,00	1.000,00	0,00	0,00

RELATÓRIO INSTITUCIONAL DE MONITORAMENTO
DEMONSTRATIVO DE EXECUÇÃO FÍSICA E FINANCEIRA - JAN A JUN
EDUCAÇÃO E CULTURA

2211 - FUNDAÇÃO TV MINAS CULTURAL E EDUCATIVA

AÇÃO : 4349 - OPERAÇÕES E MANUTENÇÃO DE SISTEMA DE TV

Ação de Acompanhamento Geral

Ação com meta física não cumulativa

Produto : MANUTENÇÃO EFETUADA **Unidade de Medida : UNIDADE**

DETALHAMENTO DO PRODUTO: OPERACIONALIZAÇÃO DE TRANSMISSÃO TERRESTRE , VIA SATÉLITE E DISTRIBUIÇÃO VIA INTERNET DA PROGRAMAÇÃO DA EMISSORA DENTRO DOS PADRÕES DAS OUTORGAS.

PÚBLICO ALVO: CIDADÃO

FINALIDADE: ASSEGURAR A ADEQUADA MODERNIZAÇÃO E UTILIZAÇÃO DA INFRAESTRUTURA TÉCNICA DA TV MINAS

Territórios	Físico			Orçamentário		
	Programado PPAG	Executado Jan/Jun	%	Programado PPAG	Executado Jan/Jun	%
Metropolitano	1	1	100,00	413.109,00	209.499,11	50,71
Total	1	1	100,00	413.109,00	209.499,11	50,71

AÇÃO : 4357 - MANUTENÇÃO NOS SISTEMAS DE RETRANSMISSÃO DE TV NO INTERIOR DO ESTADO DE MINAS GERAIS

Ação de Acompanhamento Geral

Produto : MANUTENÇÃO EFETUADA **Unidade de Medida : UNIDADE**

DETALHAMENTO DO PRODUTO: MANUTENÇÕES CORRETIVAS REALIZADAS ATENDENDO AO ACIONAMENTO DA EMISSORA OU DE ÓRGÃOS E ENTIDADES PÚBLICAS REPRESENTATIVAS DA POPULAÇÃO E MANUTENÇÕES PREVENTIVAS REALIZADAS DE ACORDO COM O PLANEJAMENTO PRÉ-ESTABELECIDO.

PÚBLICO ALVO: POPULAÇÃO MINEIRA

FINALIDADE: MANTER EM FUNCIONAMENTO, COM BOA QUALIDADE, OS SINAIS DA TV MINAS NAS ESTAÇÕES REPETIDORAS E RETRANSMISSORAS NO INTERIOR DO ESTADO DE MINAS GERAIS.

Territórios	Físico			Orçamentário		
	Programado PPAG	Executado Jan/Jun	%	Programado PPAG	Executado Jan/Jun	%
Alto Jequitinhonha	25	0	0,00	508,00	0,00	0,00
Caparaó	45	0	0,00	910,00	0,00	0,00
Central	21	0	0,00	443,00	0,00	0,00
Mata	77	0	0,00	1.549,00	0,00	0,00
Médio e Baixo Jequitinhonha	36	0	0,00	734,00	0,00	0,00
Metropolitano	49	0	0,00	1.004,00	7.000,00	697,21
Mucuri	26	0	0,00	531,00	0,00	0,00
Noroeste	22	0	0,00	447,00	0,00	0,00
Norte	69	0	0,00	1.393,00	0,00	0,00
Oeste	56	0	0,00	1.171,00	0,00	0,00
Sudoeste	27	0	0,00	543,00	0,00	0,00
Sul	112	0	0,00	2.311,00	0,00	0,00
Triângulo Norte	22	0	0,00	445,00	0,00	0,00
Triângulo Sul	22	0	0,00	445,00	0,00	0,00
Vale do Aço	28	0	0,00	560,00	0,00	0,00
Vale do Rio Doce	46	0	0,00	940,00	0,00	0,00
Vertentes	52	0	0,00	1.066,00	0,00	0,00
Total	735	0	0,00	15.000,00	7.000,00	46,67

RELATÓRIO INSTITUCIONAL DE MONITORAMENTO
DEMONSTRATIVO DE EXECUÇÃO FÍSICA E FINANCEIRA - JAN A JUN
EDUCAÇÃO E CULTURA

AÇÃO : 4394 - GESTÃO E OPERAÇÃO DO CENTRO DE CULTURA PRESIDENTE ITAMAR FRANCO PELA FUNDAÇÃO TV MINAS CULTURAL E EDUCATIVA

Ação de Acompanhamento Geral

Ação com meta física não cumulativa

Produto : CENTRO IMPLANTADO/MANTIDO **Unidade de Medida : CENTRO**

DETALHAMENTO DO PRODUTO: O PRODUTO COMPREENDE O PROVIMENTO E A GESTÃO DE BENS, SERVIÇOS E INFRAESTRUTURA NECESSÁRIOS AO FUNCIONAMENTO DAS ATIVIDADES DA FUNDAÇÃO TV MINAS INSTALADAS NO CENTRO DE CULTURA PRESIDENTE ITAMAR FRANCO.

PÚBLICO ALVO: ÓRGÃOS E ENTIDADES INSTALADOS NO CENTRO DE CULTURA PRESIDENTE ITAMAR FRANCO, SEUS SERVIDORES, EMPREGADOS PÚBLICOS, ESTAGIÁRIOS, PRESTADORES DE SERVIÇOS E VISITANTES

FINALIDADE: GARANTIR O FUNCIONAMENTO DA FUNDAÇÃO TV MINAS CULTURAL E EDUCATIVA NAS INSTALAÇÕES DO CENTRO DE CULTURA PRESIDENTE ITAMAR FRANCO POR MEIO DE UMA GESTÃO OTIMIZADA.

Territórios	Físico			Orçamentário		
	Programado PPAG	Executado Jan/Jun	%	Programado PPAG	Executado Jan/Jun	%
Metropolitano	1	0	0,00	4.285.243,00	66.551,33	1,55
Total	1	0	0,00	4.285.243,00	66.551,33	1,55

3151 - EMPRESA MINEIRA DE COMUNICAÇÃO

AÇÃO : 2080 - MANUTENÇÃO E PRODUÇÃO TÉCNICA

Ação de Acompanhamento Geral

Produto : MANUTENÇÃO EFETUADA **Unidade de Medida : UNIDADE**

DETALHAMENTO DO PRODUTO: MANTER OS EQUIPAMENTOS DA EMISSORA EM FUNCIONAMENTO

PÚBLICO ALVO: POPULAÇÃO MINEIRA

FINALIDADE: CUIDAR DO PARQUE TECNOLÓGICO MANTENDO OS EQUIPAMENTOS DA EMISSORA EM FUNCIONAMENTO E VIABILIZANDO A SUA MELHOR EFICÁCIA.

Territórios	Físico			Orçamentário		
	Programado PPAG	Executado Jan/Jun	%	Programado PPAG	Executado Jan/Jun	%
Metropolitano	1	1	100,00	864.887,00	279.796,62	32,35
Total	1	1	100,00	864.887,00	279.796,62	32,35

AÇÃO : 4521 - GESTÃO E OPERAÇÃO DO CENTRO DE CULTURA PRESIDENTE ITAMAR FRANCO PELA EMPRESA MINEIRA DE COMUNICAÇÃO

Ação de Acompanhamento Geral

Produto : CENTRO IMPLANTADO/MANTIDO **Unidade de Medida : CENTRO**

DETALHAMENTO DO PRODUTO: COMPLEXO CENTRO DE CULTURA PRESIDENTE ITAMAR FRANCO IMPLANTADO E MANTIDO

PÚBLICO ALVO: ÓRGÃOS E ENTIDADES INSTALADOS NO CENTRO DE CULTURA PRESIDENTE ITAMAR FRANCO, SEUS SERVIDORES, EMPREGADOS PÚBLICOS, ESTAGIÁRIOS, PRESTADORES DE SERVIÇOS E VISITANTES

FINALIDADE: GARANTIR O FUNCIONAMENTO DA EMPRESA MINEIRA DE COMUNICAÇÃO NAS INSTALAÇÕES DO CENTRO DE CULTURA PRESIDENTE ITAMAR FRANCO POR MEIO DE UMA GESTÃO OTIMIZADA.

Territórios	Físico			Orçamentário		
	Programado PPAG	Executado Jan/Jun	%	Programado PPAG	Executado Jan/Jun	%
Metropolitano	1	1	100,00	113.120,00	1.398.000,15	1.235,86
Total	1	1	100,00	113.120,00	1.398.000,15	1.235,86

RELATÓRIO INSTITUCIONAL DE MONITORAMENTO
DEMONSTRATIVO DE EXECUÇÃO FÍSICA E FINANCEIRA - JAN A JUN
EDUCAÇÃO E CULTURA

PROGRAMA : 139 - BRASIL ALFABETIZADO

Programa Unissetorial

UNIDADE RESPONSÁVEL : 1591 - SECRETARIA DE ESTADO DE DESENVOLVIMENTO E INTEGRAÇÃO DO NORTE E NORDESTE DE MINAS GERAIS

OBJETIVO DO PROGRAMA : ALFABETIZAR E ENCAMINHAR PARA A CONTINUIDADE DO ENSINO A POPULAÇÃO ANALFABETA COM 15 (QUINZE) ANOS OU MAIS QUE RESIDE NA ÁREA DE ABRANGÊNCIA DO SISTEMA SEDINOR/IDENE, PROMOVENDO O ACESSO À EDUCAÇÃO COMO DIREITO DE TODOS, EM QUALQUER MOMENTO DA VIDA.

Territórios	Orçamentário		
	Programado PPAG	Executado Jan/Jun	%
Alto Jequitinhonha	148.864,00	0,00	0,00
Caparaó	29.657,00	0,00	0,00
Central	42.174,00	0,00	0,00
Médio e Baixo Jequitinhonha	302.990,00	0,00	0,00
Metropolitano	2.278,00	2.557,87	112,29
Mucuri	241.350,00	0,00	0,00
Noroeste	19.186,00	0,00	0,00
Norte	696.691,00	0,00	0,00
Vale do Aço	37.408,00	0,00	0,00
Vale do Rio Doce	279.402,00	0,00	0,00
Total	1.800.000,00	2.557,87	0,14

AÇÕES DO PROGRAMA POR UNIDADE ORÇAMENTÁRIA

1591 - SECRETARIA DE ESTADO DE DESENVOLVIMENTO E INTEGRAÇÃO DO NORTE E NORDESTE DE MINAS GERAIS

AÇÃO : 1065 - ALFABETIZAÇÃO DE JOVENS E ADULTOS

Ação de Acompanhamento Geral

Ação com meta física não cumulativa

Produto : ALUNO BENEFICIADO

Unidade de Medida : ALUNO

DETALHAMENTO DO PRODUTO: ALFABETIZANDO FREQUENTANDO AS TURMAS DOS CURSOS DE ALFABETIZAÇÃO, QUE DEVERÃO TER NAS ÁREAS RURAIS O MÍNIMO DE SETE E MÁXIMO DE VINTE E CINCO ALFABETIZANDOS E, NAS ÁREAS URBANAS, O MÍNIMO DE CATORZE E MÁXIMO DE VINTE E CINCO ALFABETIZANDOS.

PÚBLICO ALVO: POPULAÇÃO ANALFABETA COM MAIS DE 15 ANOS QUE RESIDE NA ÁREA DE ABRANGÊNCIA DA SEDINOR/IDENE

FINALIDADE: PROMOVER A ALFABETIZAÇÃO DO PÚBLICO ALVO DO PROGRAMA, DESDE A MOBILIZAÇÃO SOCIAL DOS POTENCIAIS BENEFICIÁRIOS, INSCRIÇÃO DOS ALFABETIZANDOS, OFERECIMENTO DAS AULAS, AVALIAÇÃO DE DESEMPENHO DOS ALFABETIZANDOS E ENCAMINHAMENTO DESSSES PARA CONTINUIDADE DOS ESTUDOS A NÍVEIS MAIS ELEVADOS.

Territórios	Físico			Orçamentário		
	Programado PPAG	Executado Jan/Jun	%	Programado PPAG	Executado Jan/Jun	%
Alto Jequitinhonha	4.848	0	0,00	124.975,00	0,00	0,00
Caparaó	1.011	0	0,00	24.675,00	0,00	0,00
Central	1.535	0	0,00	34.610,00	0,00	0,00
Médio e Baixo Jequitinhonha	10.244	0	0,00	252.511,00	0,00	0,00
Metropolitano	72	0	0,00	1.923,00	0,00	0,00
Mucuri	8.140	0	0,00	201.240,00	0,00	0,00
Noroeste	642	0	0,00	16.023,00	0,00	0,00
Norte	23.223	0	0,00	582.254,00	0,00	0,00
Vale do Aço	1.283	0	0,00	31.086,00	0,00	0,00
Vale do Rio Doce	9.883	0	0,00	230.703,00	0,00	0,00
Total	60.881	0	0,00	1.500.000,00	0,00	0,00

RELATÓRIO INSTITUCIONAL DE MONITORAMENTO
DEMONSTRATIVO DE EXECUÇÃO FÍSICA E FINANCEIRA - JAN A JUN
EDUCAÇÃO E CULTURA

AÇÃO : 1066 - MONITORAMENTO DO ALFABETIZADOR E COORDENADOR-ALFABETIZADOR DE TURMAS

Ação de Acompanhamento Geral

Ação com meta física não cumulativa

Produto : ALFABETIZADOR/GESTOR CAPACITADO

Unidade de Medida : ALFABETIZADOR/GESTOR

DETALHAMENTO DO PRODUTO: ALFABETIZADORES-COORDENADORES DE TURMAS, ALFABETIZADORES E TRADUTORES INTÉRPRETES DE LIBRAS FREQUENTANDO AS FORMAÇÕES INICIAL E CONTINUADAS, COM RELATÓRIO DE ACOMPANHAMENTO E FREQUÊNCIA NESSAS FORMAÇÕES ENTREGUE NO SISTEMA SEDINOR/IDENE. A PARTICIPAÇÃO NAS FORMAÇÕES INICIAL E CONTINUADAS É UM DOS REQUISITOS PARA PAGAMENTO DE BOLSAS AOS BOLSISTAS VOLUNTÁRIOS DO PROGRAMA.

PÚBLICO ALVO: ALFABETIZADORES-COORDENADORES DE TURMAS, TRADUTORES INTÉRPRETES DE LIBRAS E ALFABETIZADORES NA REGIÃO DO SISTEMA SEDINOR/IDENE

FINALIDADE: REALIZAR SELEÇÃO DE ALFABETIZADORES-COORDENADORES DE TURMAS, ALFABETIZADORES E TRADUTORES-INTÉRPRETES DE LIBRAS POR MEIO DE CHAMAMENTO PÚBLICO, FORMANDO-OS POR MEIO DE FORMAÇÕES EDUCACIONAIS INICIAL (40 HORAS DISTRIBUÍDAS EM 05 DIAS CONSECUTIVOS ANTES DO INÍCIO DAS ATIVIDADES EM SALA DE AULA) E CONTINUADAS (UMA POR MÊS, COM DURAÇÃO DE 08 HORAS/MÊS, DURANTE OS 08 MESES DE ATIVIDADES EM SALA DE AULA), A SEREM EXECUTADAS POR MEIO DE CONTRATAÇÃO DE INSTITUIÇÕES FORMADORAS.

Territórios	Físico			Orçamentário		
	Programado PPAG	Executado Jan/Jun	%	Programado PPAG	Executado Jan/Jun	%
Alto Jequitinhonha	390	0	0,00	23.889,00	0,00	0,00
Caparaó	77	0	0,00	4.982,00	0,00	0,00
Central	108	0	0,00	7.564,00	0,00	0,00
Médio e Baixo Jequitinhonha	788	0	0,00	50.479,00	0,00	0,00
Metropolitano	6	0	0,00	355,00	2.557,87	720,53
Mucuri	628	0	0,00	40.110,00	0,00	0,00
Noroeste	50	0	0,00	3.163,00	0,00	0,00
Norte	1.817	0	0,00	114.437,00	0,00	0,00
Vale do Aço	97	0	0,00	6.322,00	0,00	0,00
Vale do Rio Doce	720	0	0,00	48.699,00	0,00	0,00
Total	4.681	0	0,00	300.000,00	2.557,87	0,85

RELATÓRIO INSTITUCIONAL DE MONITORAMENTO
DEMONSTRATIVO DE EXECUÇÃO FÍSICA E FINANCEIRA - JAN A JUN
EDUCAÇÃO E CULTURA

PROGRAMA : 140 - FOMENTO E INCENTIVO À CULTURA

Programa Multissetorial

UNIDADE RESPONSÁVEL : 1271 - SECRETARIA DE ESTADO DE CULTURA

OBJETIVO DO PROGRAMA : APOIAR, INCENTIVAR, REALIZAR E FORTALECER AÇÕES DE ESTÍMULO À DEMOCRATIZAÇÃO DO ACESSO À CULTURA E AOS SEUS MECANISMOS DE FOMENTO, INCENTIVO, FORMAÇÃO, DESENVOLVIMENTO, QUALIFICAÇÃO E APERFEIÇOAMENTO NAS DIVERSAS ÁREAS ARTÍSTICAS E CULTURAIS, CONTRIBUINDO PARA O FORTALECIMENTO E A PROFISSIONALIZAÇÃO DO MERCADO DE PRODUÇÃO CULTURAL E ARTÍSTICA DO ESTADO E VISANDO À AMPLIAÇÃO DAS REDES E DAS AÇÕES CULTURAIS, BEM COMO A DISTRIBUIÇÃO DESCENTRALIZADA DE RECURSOS ENTRE OS DIVERSOS SETORES DA CULTURA E AINDA POR TODAS AS REGIÕES DE MINAS GERAIS.

Territórios	Orçamentário		
	Programado PPAG	Executado Jan/Jun	%
Alto Jequitinhonha	452.980,00	0,00	0,00
Caparaó	0,00	277,50	-
Central	519.000,00	2.252.017,57	433,91
Mata	445.850,00	0,00	0,00
Médio e Baixo Jequitinhonha	452.980,00	221,50	0,05
Metropolitano	1.851.364,00	521.401,95	28,16
Mucuri	7.130,00	30.000,00	420,76
Multiterritorial	10.439.540,00	0,00	0,00
Noroeste	452.980,00	0,00	0,00
Norte	494.577,00	11.705,00	2,37
Oeste	464.872,00	37,50	0,01
Sudoeste	0,00	0,00	-
Sul	513.683,00	40.600,00	7,90
Triângulo Norte	445.850,00	5.200,00	1,17
Triângulo Sul	5.951,00	0,00	0,00
Vale do Aço	7.130,00	3.121,00	43,77
Vale do Rio Doce	476.744,00	0,00	0,00
Vertentes	0,00	5.200,00	-
Total	17.030.631,00	2.869.782,02	16,85

AÇÕES DO PROGRAMA POR UNIDADE ORÇAMENTÁRIA

1271 - SECRETARIA DE ESTADO DE CULTURA

AÇÃO : 4348 - PREMIAÇÃO À PRODUÇÃO LITERÁRIA BRASILEIRA

Ações de Acompanhamento Intensivo

Produto : PREMIAÇÃO CONCEDIDA

Unidade de Medida : PRÊMIO

DETALHAMENTO DO PRODUTO: PREMIAÇÃO, EM ESPÉCIE, AOS VENCEDORES DO PRÊMIO GOVERNO DE MINAS GERAIS DE LITERATURA EM 04 CATEGORIAS.

PÚBLICO ALVO: ESCRITORES

FINALIDADE: CONCEDER PRÊMIOS A FIM DE VALORIZAR, PROMOVER E A LITERATURA BRASILEIRA.

Territórios	Físico			Orçamentário		
	Programado PPAG	Executado Jan/Jun	%	Programado PPAG	Executado Jan/Jun	%
Multiterritorial	4	0	0,00	318.397,00	0,00	0,00
Total	4	0	0,00	318.397,00	0,00	0,00

RELATÓRIO INSTITUCIONAL DE MONITORAMENTO
DEMONSTRATIVO DE EXECUÇÃO FÍSICA E FINANCEIRA - JAN A JUN
EDUCAÇÃO E CULTURA

AÇÃO : 4353 - APOIO, ESTÍMULO, DIFUSÃO E INTERNACIONALIZAÇÃO DE PROJETOS CULTURAIS DO SETOR AUDIOVISUAL

Ações de Acompanhamento Intensivo

Produto : PROJETO APOIADO **Unidade de Medida : PROJETO**

DETALHAMENTO DO PRODUTO: FOMENTO A PROJETOS E AÇÕES DO SETOR AUDIOVISUAL.

PÚBLICO ALVO: ARTISTAS, PRODUTORES, STARTUPS E TÉCNICOS QUE ATUAM NO SETOR AUDIOVISUAL; MICRO-EMPREENDEDORES INDIVIDUAIS (MEI); GRUPOS INFORMAIS (COLETIVOS); MICRO E PEQUENAS EMPRESAS; COOPERATIVAS; ÁREAS GESTORAS; AGENTES CULTURAIS, DISTRIBUIDORAS; ASSOCIAÇÕES; ENTIDADES DO TERCEIRO SETOR; CINE CLUBES E FESTIVAIS

FINALIDADE: FOMENTAR, APOIAR, ESTIMULAR, INTERNACIONALIZAR E DIFUNDIR PROJETOS CULTURAIS, VISANDO FORTALECER A CADEIA PRODUTIVA DO SETOR AUDIOVISUAL.

Territórios	Físico			Orçamentário		
	Programado PPAG	Executado Jan/Jun	%	Programado PPAG	Executado Jan/Jun	%
Metropolitano	0	11	-	0,00	63.680,00	-
Multiterritorial	60	0	0,00	8.000,00	0,00	0,00
Total	60	11	18,33	8.000,00	63.680,00	796,00

AÇÃO : 4356 - FOMENTO ÀS ARTES CÊNICAS

Ações de Acompanhamento Intensivo

Produto : BENEFÍCIO CONCEDIDO **Unidade de Medida : BENEFÍCIO**

DETALHAMENTO DO PRODUTO: APOIO AS PROPOSTAS APRESENTADAS, POR PESSOAS FÍSICAS E JURÍDICAS DE DIREITO PRIVADO, COM OU SEM FINS LUCRATIVOS, DE NATUREZA ARTÍSTICO-CULTURAL, GRUPOS, COLETIVOS E/OU COMPANHIAS ARTÍSTICAS DE TEATRO, DANÇA E CIRCO.

PÚBLICO ALVO: PESSOAS FÍSICAS E JURÍDICAS DE DIREITO PRIVADO DE NATUREZA ARTÍSTICO-CULTURAL, COM OU SEM FINS LUCRATIVOS, GRUPOS E COMPANHIAS ARTÍSTICAS DE TEATRO, DANÇA OU CIRCO

FINALIDADE: AS AÇÕES DESSE PROGRAMA VISAM INCENTIVAR AS PRODUÇÕES DE TEATRO, DANÇA E CIRCO, CONTRIBUINDO PARA A AQUISIÇÃO DE EQUIPAMENTOS E INFRAESTRUTURA, PESQUISA DE LINGUAGENS, CIRCULAÇÃO DE ESPETÁCULOS E FORMAÇÃO DE PÚBLICO E O ACESSO AO CONHECIMENTO E ÀS PRODUÇÕES DE QUALIDADE.

Territórios	Físico			Orçamentário		
	Programado PPAG	Executado Jan/Jun	%	Programado PPAG	Executado Jan/Jun	%
Multiterritorial	2	0	0,00	3.000,00	0,00	0,00
Total	2	0	0,00	3.000,00	0,00	0,00

AÇÃO : 4360 - ESTÍMULO E APOIO AS CULTURAS POPULARES E TRADICIONAIS

Ações de Acompanhamento Intensivo

Produto : APOIO CONCEDIDO **Unidade de Medida : APOIO**

DETALHAMENTO DO PRODUTO: APOIO AS PROPOSTAS DOS PRÓPRIOS PRATICANTES DE CULTURAS POPULARES E TRADICIONAIS VOLTADAS PARA O REGISTRO, DOCUMENTAÇÃO, TRANSMISSÃO DE SABERES E VALORIZAÇÃO DAS TRADIÇÕES DO ESTADO DE MINAS GERAIS.

PÚBLICO ALVO: COMUNIDADES TRADICIONAIS FORMAIS; GRUPOS TRADICIONAIS FORMAIS E INFORMAIS; MESTRE E MESTRA DA CULTURA POPULAR E TRADICIONAL

FINALIDADE: AS AÇÕES DESSE PROGRAMA VISAM A DIVULGAÇÃO DAS CULTURAS POPULARES E TRADICIONAIS EM SUAS COMUNIDADES DE ORIGEM E PARA ALÉM DELAS, PARA TANTO, O PROGRAMA PREVÊ O FOMENTO A FESTAS, ENCONTROS, O INTERCÂMBIO ENTRE SEUS PRATICANTES, E OUTRAS FORMAS QUE PERMITAM AMPLIAR A CIRCULAÇÃO DESSAS CULTURAS, BEM COMO A FRUIÇÃO E CONHECIMENTO DA POPULAÇÃO MINEIRA SOBRE ESSAS MANIFESTAÇÕES.

Territórios	Físico			Orçamentário		
	Programado PPAG	Executado Jan/Jun	%	Programado PPAG	Executado Jan/Jun	%
Metropolitano	0	0	-	0,00	60.000,00	-
Multiterritorial	17	0	0,00	1.661.500,00	0,00	0,00
Total	17	0	0,00	1.661.500,00	60.000,00	3,61

RELATÓRIO INSTITUCIONAL DE MONITORAMENTO
DEMONSTRATIVO DE EXECUÇÃO FÍSICA E FINANCEIRA - JAN A JUN
EDUCAÇÃO E CULTURA

AÇÃO : 4361 - IMPLANTAÇÃO E FORTALECIMENTO DAS CADEIAS E ARRANJOS PRODUTIVOS DA ECONOMIA CRIATIVA EM MINAS GERAIS

Ação de Acompanhamento Geral

Produto : ATENDIMENTO REALIZADO **Unidade de Medida : ATENDIMENTO**

DETALHAMENTO DO PRODUTO: ASSESSORIAS, CONSULTORIAS, CURSOS, SEMINÁRIOS, PALESTRAS, OFICINAS E ENCONTROS REALIZADOS NAS LINHAS DE: GERAÇÃO E DIFUSÃO DE CONHECIMENTO, FORMAÇÃO PARA PROFISSIONAIS CRIATIVOS, FOMENTO A EMPREENDIMENTOS CRIATIVOS E PROMOÇÃO DE NEGÓCIOS CRIATIVOS.

PÚBLICO ALVO: ARTISTAS, PRODUTORES E TÉCNICOS QUE ATUAM COMO PROFISSIONAIS AUTÔNOMOS; MICRO EMPREENDEDORES INDIVIDUAIS (MEI); GRUPOS INFORMAIS (COLETIVOS); MICRO E PEQUENAS EMPRESAS; COOPERATIVAS; EMPRESAS POTENCIAIS DISTRIBUIDORAS DE PRODUTOS CRIATIVOS; ASSOCIAÇÕES E DEMAIS ENTIDADES DO TERCEIRO SETOR

FINALIDADE: FORTALECER A ECONOMIA CRIATIVA EM MINAS POR MEIO DAS SEGUINTEs ATIVIDADES DE ATENDIMENTO E SUPORTE A PROFISSIONAIS E EMPREENDEDORES QUE ATUAM NOS SETORES CRIATIVOS: OFERTA DE SERVIÇOS DE CONSULTORIA E ASSESSORIA TÉCNICA, CAPACITAÇÃO PROFISSIONAL, QUALIFICAÇÃO DA GESTÃO DE PROJETOS E NEGÓCIOS, COM FOCO NA SUSTENTABILIDADE DE MICRO E PEQUENOS EMPREENDIMENTOS CRIATIVOS.

Territórios	Físico			Orçamentário		
	Programado PPAG	Executado Jan/Jun	%	Programado PPAG	Executado Jan/Jun	%
Central	1	0	0,00	2.000,00	0,00	0,00
Total	1	0	0,00	2.000,00	0,00	0,00

AÇÃO : 4364 - ESTÍMULO À PRODUÇÃO, CIRCULAÇÃO E INTERCÂMBIO CULTURAL

Ações de Acompanhamento Intensivo

Produto : APOIO CONCEDIDO **Unidade de Medida : APOIO**

DETALHAMENTO DO PRODUTO: APOIOS CONCEDIDOS POR MEIO DE PRÊMIOS, ENCONTROS, EVENTOS, INTERCÂMBIOS, OFICINAS, PALESTRAS, MEDIANTE SOLICITAÇÕES DE PESSOAS FÍSICAS E JURÍDICAS ATENDIDAS DE ACORDO COM CRITÉRIOS E NORMAS LEGAIS ESTABELECIDAS.

PÚBLICO ALVO: ARTISTAS, PESQUISADORES, TÉCNICOS E AGENTES CULTURAIS, PRODUTORES E GESTORES CULTURAIS, GRUPOS INFORMAIS (COLETIVOS); ENTIDADES DO TERCEIRO SETOR, MESTRES E MESTRAS DOS SABERES E FAZERES POPULARES

FINALIDADE: INCENTIVAR E APOIAR A PRODUÇÃO, A DIFUSÃO E O INTERCÂMBIO DA CULTURA MINEIRA NOS DIVERSOS SEGMENTOS TAIS COMO: ARTES VISUAIS, CIRCO, DANÇA, TEATRO, AUDIOVISUAL (CINEMA E VÍDEO), NOVAS MÍDIAS, LITERATURA, LIVRO E LEITURA, MEMÓRIA, CULTURA AFRO-BRASILEIRA, CULTURAS INDÍGENAS, PATRIMÔNIO MUSEOLÓGICO, PATRIMÔNIO CULTURAL, DESIGN E MODA, GESTÃO E PRODUÇÃO CULTURAL, SERVIÇOS CRIATIVOS, HUMANIDADES, DIVERSIDADE CULTURAL E ARTESANATO, DENTRE OUTRAS, NOS ÂMBITOS REGIONAL, NACIONAL E INTERNACIONAL.

Territórios	Físico			Orçamentário		
	Programado PPAG	Executado Jan/Jun	%	Programado PPAG	Executado Jan/Jun	%
Central	0	0	-	0,00	2.252.017,57	-
Metropolitano	0	16	-	0,00	64.600,00	-
Mucuri	0	1	-	0,00	30.000,00	-
Multiterritorial	43	0	0,00	1.153.963,00	0,00	0,00
Norte	7	1	14,29	41.597,00	11.705,00	28,14
Oeste	2	0	0,00	11.892,00	0,00	0,00
Sul	3	9	300,00	67.833,00	26.100,00	38,48
Triângulo Norte	0	1	-	0,00	5.200,00	-
Triângulo Sul	1	0	0,00	5.951,00	0,00	0,00
Vale do Aço	0	1	-	0,00	2.900,00	-
Vale do Rio Doce	4	0	0,00	23.764,00	0,00	0,00
Total	60	29	48,33	1.305.000,00	2.392.522,57	183,34

RELATÓRIO INSTITUCIONAL DE MONITORAMENTO
DEMONSTRATIVO DE EXECUÇÃO FÍSICA E FINANCEIRA - JAN A JUN
EDUCAÇÃO E CULTURA

AÇÃO : 4366 - ESTÍMULO E APOIO ÀS CULTURAS URBANAS

Ações de Acompanhamento Intensivo

Produto : APOIO CONCEDIDO **Unidade de Medida : APOIO**

DETALHAMENTO DO PRODUTO: APOIO CONCEDIDO POR MEIO DE PRÊMIOS, ENCONTROS, EVENTOS, INTERCÂMBIOS, OFICINAS, PALESTRAS A COLETIVOS, INSTITUIÇÕES CULTURAIS OU PESSOAS FÍSICAS PARA INICIATIVAS CULTURAIS URBANAS.

PÚBLICO ALVO: ARTISTAS, PRODUTORES CULTURAIS, GRUPOS INFORMAIS (COLETIVOS) E COMUNIDADES

FINALIDADE: FOMENTAR E APOIAR INICIATIVAS CULTURAIS URBANAS, CONTRIBUINDO PARA SEU RECONHECIMENTO, FORTALECIMENTO, VALORIZAÇÃO, DIVULGAÇÃO E ESTÍMULO À PRODUÇÃO.

Territórios	Físico			Orçamentário		
	Programado PPAG	Executado Jan/Jun	%	Programado PPAG	Executado Jan/Jun	%
Central	3	0	0,00	7.000,00	0,00	0,00
Total	3	0	0,00	7.000,00	0,00	0,00

AÇÃO : 4369 - ANÁLISE TÉCNICA, MONITORAMENTO E ACOMPANHAMENTO DE PROJETO ARTÍSTICO-CULTURAL

Ação de Acompanhamento Geral

Produto : PROJETO ANALISADO **Unidade de Medida : PROJETO**

DETALHAMENTO DO PRODUTO: ASSESSORIA PRESTADA POR MEIO DE EMISSÃO DE PARECERES TÉCNICOS, EMISSÃO DE DIAGNÓSTICOS E RECOMENDAÇÕES TÉCNICAS; VERIFICAÇÕES IN LOCO À EXECUÇÃO E PRESTAÇÃO DE CONTAS DE PROJETOS ARTÍSTICOS E CULTURAIS PROVENIENTES DE INCENTIVOS FISCAIS, PRÊMIOS OU FINANCIAMENTO REEMBOLSÁVEL E NÃO REEMBOLSÁVEL, ENTRE OUTROS.

PÚBLICO ALVO: ENTIDADES DE DIREITO PÚBLICO, PESSOA FÍSICA OU JURÍDICA, COM OU SEM FINS LUCRATIVOS, E AGENTES DOS DIVERSOS SEGMENTOS DA PRODUÇÃO ARTÍSTICO-CULTURAL

FINALIDADE: ACOMPANHAR E MONITORAR OS PROJETOS POR MEIO DE AÇÕES COMO: EMISSÃO DE PARECERES, ACOMPANHAMENTO IN LOCO; E RELATORIOS DA APROVAÇÃO DO PROJETO ATÉ A PRESTAÇÃO DE CONTAS, COM VISTAS À VERIFICAÇÃO DA REGULARIDADE DE EXECUÇÃO.

Territórios	Físico			Orçamentário		
	Programado PPAG	Executado Jan/Jun	%	Programado PPAG	Executado Jan/Jun	%
Alto Jequitinhonha	20	16	80,00	950,00	0,00	0,00
Caparaó	0	11	-	0,00	0,00	-
Central	20	7	35,00	950,00	0,00	0,00
Mata	0	26	-	0,00	0,00	-
Médio e Baixo Jequitinhonha	20	4	20,00	950,00	221,50	23,32
Metropolitano	20	211	1.055,00	950,00	0,00	0,00
Mucuri	20	7	35,00	950,00	0,00	0,00
Noroeste	20	8	40,00	950,00	0,00	0,00
Norte	20	10	50,00	950,00	0,00	0,00
Oeste	20	35	175,00	950,00	0,00	0,00
Sudoeste	0	4	-	0,00	0,00	-
Sul	0	18	-	0,00	0,00	-
Triângulo Norte	0	31	-	0,00	0,00	-
Triângulo Sul	0	8	-	0,00	0,00	-
Vale do Aço	20	26	130,00	950,00	221,00	23,26
Vale do Rio Doce	20	11	55,00	950,00	0,00	0,00
Vertentes	0	20	-	0,00	0,00	-
Total	200	453	226,50	9.500,00	442,50	4,66

RELATÓRIO INSTITUCIONAL DE MONITORAMENTO
DEMONSTRATIVO DE EXECUÇÃO FÍSICA E FINANCEIRA - JAN A JUN
EDUCAÇÃO E CULTURA

AÇÃO : 4370 - FORMAÇÃO, CAPACITAÇÃO E PROFISSIONALIZAÇÃO ARTÍSTICA E CULTURAL

Ação de Acompanhamento Geral

Produto : PESSOA CAPACITADA **Unidade de Medida : PESSOA**

DETALHAMENTO DO PRODUTO: ASSESSORIA PRESTADA POR MEIO DE ATENDIMENTO PRESENCIAL OU VIRTUAL, CURSOS, OFICINAS, PALESTRAS, TREINAMENTOS, SEMINÁRIOS, WORKSHOPS, ENCONTROS E CONGÊNERES OFERECIDOS EM DIVERSAS ÁREAS TEMÁTICAS COMO PLANEJAMENTO E GESTÃO CULTURAL, CINECLUBISMO, AUDIOVISUAL, PERCUSSÃO, PATRIMÔNIO IMATERIAL, MÚSICA E LITERATURA, CULTURA POPULAR, BEM COMO APRESENTAÇÃO, ANÁLISE, INCENTIVO, PATROCÍNIO, EXECUÇÃO E PRESTAÇÃO DE CONTAS DE PROJETOS ARTÍSTICOS E CULTURAIS PROVENIENTES DE INCENTIVOS FISCAIS, PRÊMIOS OU FINANCIAMENTO REEMBOLSÁVEL E NÃO REEMBOLSÁVEL, ENTRE OUTROS.

PÚBLICO ALVO: ARTISTAS, PESQUISADORES, PRODUTORES CULTURAIS E AGENTES DOS DIVERSOS SEGMENTOS DA PRODUÇÃO ARTÍSTICA CULTURAL

FINALIDADE: CAPACITAR PESSOAS FÍSICAS E JURÍDICAS ATUANTES NA PRODUÇÃO CULTURAL E ECONOMIA CRIATIVA CONTRIBUINDO PARA O FORTALECIMENTO E A PROFISSIONALIZAÇÃO DA PRODUÇÃO CULTURAL E ARTÍSTICA DO ESTADO

Territórios	Físico			Orçamentário		
	Programado PPAG	Executado Jan/Jun	%	Programado PPAG	Executado Jan/Jun	%
Alto Jequitinhonha	250	0	0,00	6.180,00	0,00	0,00
Central	5	0	0,00	3.200,00	0,00	0,00
Médio e Baixo Jequitinhonha	250	1	0,40	6.180,00	0,00	0,00
Metropolitano	250	107	42,80	6.180,00	70.074,56	1.133,89
Mucuri	250	1	0,40	6.180,00	0,00	0,00
Multiterritorial	550	0	0,00	106.180,00	0,00	0,00
Noroeste	250	0	0,00	6.180,00	0,00	0,00
Norte	250	0	0,00	6.180,00	0,00	0,00
Oeste	250	4	1,60	6.180,00	37,50	0,61
Vale do Aço	250	0	0,00	6.180,00	0,00	0,00
Vale do Rio Doce	250	0	0,00	6.180,00	0,00	0,00
Vertentes	0	1	-	0,00	0,00	-
Total	2.805	114	4,06	165.000,00	70.112,06	42,49

AÇÃO : 4468 - FOMENTO E INCENTIVO A MÚSICA EM MINAS

Ações de Acompanhamento Intensivo

Produto : APOIO CONCEDIDO **Unidade de Medida : APOIO**

DETALHAMENTO DO PRODUTO: APOIO CONCEDIDO POR MEIO DE DOAÇÃO DE INSTRUMENTOS MUSICAIS; REALIZAÇÃO OU APOIO A EVENTOS; PRODUÇÃO DE MATERIAL DIDÁTICO; REALIZAÇÃO OU APOIO A CURSOS DE FORMAÇÃO E QUALIFICAÇÃO PROFISSIONAL; APOIO INSTITUCIONAL; TRANSFERÊNCIA DE RECURSOS FINANCEIROS POR MEIO DE INCENTIVO, FOMENTO OU PREMIAÇÃO.

PÚBLICO ALVO: MÚSICOS, GRUPOS E CORPORAÇÕES MUSICAIS; TÉCNICOS E AGENTES DA MÚSICA; INSTITUIÇÕES DE ENSINO, PESQUISA E REPRESENTAÇÃO NO SEGMENTO DA MÚSICA EM MINAS GERAIS; INSTITUIÇÕES DO SETOR E AFINS; SECRETARIAS MUNICIPAIS DE CULTURA; CONSULADOS E EMBAIXADAS NO BRASIL E EXTERIOR E ORGANIZAÇÕES DA SOCIEDADE CIVIL DE RECONHECIDA REPUTAÇÃO NO CAMPO DA MÚSICA; PÚBLICOS ESPECIALIZADOS; SOCIEDADE CIVIL E GRUPOS INFORMAIS (COLETIVOS)

FINALIDADE: RECONHECER E ESTIMULAR O DESENVOLVIMENTO DA PRODUÇÃO MUSICAL EM MINAS GERAIS, EM SEUS DIFERENTES ESTILOS, CONTEMPLANDO E FORTALECENDO A REDE PRODUTIVA DA MÚSICA, EM TODO O ESTADO.

Territórios	Físico			Orçamentário		
	Programado PPAG	Executado Jan/Jun	%	Programado PPAG	Executado Jan/Jun	%
Caparaó	0	1	-	0,00	277,50	-
Metropolitano	0	23	-	0,00	89.398,64	-
Multiterritorial	70	0	0,00	2.188.500,00	0,00	0,00
Sul	0	5	-	0,00	14.500,00	-
Vertentes	0	1	-	0,00	5.200,00	-
Total	70	30	42,86	2.188.500,00	109.376,14	5,00

RELATÓRIO INSTITUCIONAL DE MONITORAMENTO
DEMONSTRATIVO DE EXECUÇÃO FÍSICA E FINANCEIRA - JAN A JUN
EDUCAÇÃO E CULTURA

2171 - FUNDAÇÃO DE ARTE DE OURO PRETO

AÇÃO : 1125 - FORMAÇÃO, QUALIFICAÇÃO PROFISSIONAL E APERFEIÇOAMENTO ARTÍSTICO CULTURAL

Ação de Acompanhamento Geral

Ação com meta física não cumulativa

Produto : CURSO OFERTADO COM QUALIDADE **Unidade de Medida : CURSO**

DETALHAMENTO DO PRODUTO: OFERTA DE CURSOS DE FORMAÇÃO INICIAL, CONTINUADA E PROFISSIONAL PELO VIÉS DA EDUCAÇÃO PARA O DESENVOLVIMENTO HUMANO POR MEIO DO ENSINO DA ARTE PARA CRIANÇAS, JOVENS E ADULTOS.

PÚBLICO ALVO: CIDADÃO

FINALIDADE: APOIAR, INCENTIVAR E REALIZAR AÇÕES DE FORMAÇÃO, QUALIFICAÇÃO E APERFEIÇOAMENTO ARTÍSTICO CULTURAL, CONTRIBUINDO PARA O FORTALECIMENTO E A PROFISSIONALIZAÇÃO DO MERCADO DE PRODUÇÃO CULTURAL E ARTÍSTICA DO ESTADO.

Territórios	Físico			Orçamentário		
	Programado PPAG	Executado Jan/Jun	%	Programado PPAG	Executado Jan/Jun	%
Metropolitano	320	226	70,63	103.215,00	50.692,26	49,11
Total	320	226	70,63	103.215,00	50.692,26	49,11

AÇÃO : 1130 - ARO - FORMAÇÃO EM ARTE, RESTAURO E OFÍCIOS

Ação de Acompanhamento Geral

Ação com meta física não cumulativa

Produto : AÇÃO EDUCACIONAL REALIZADA **Unidade de Medida : AÇÃO**

DETALHAMENTO DO PRODUTO: CURSO MODULAR ESTRUTURA EM TRES CICLOS BÁSICOS DE FORMAÇÃO.

PÚBLICO ALVO: ADOLESCENTES

FINALIDADE: INCENTIVAR E REALIZAR AÇÕES NAS ÁREAS DE ARTE E PATRIMÔNIO, CONTRIBUINDO PARA A PROFISSIONALIZAÇÃO DE JOVENS.

Territórios	Físico			Orçamentário		
	Programado PPAG	Executado Jan/Jun	%	Programado PPAG	Executado Jan/Jun	%
Metropolitano	90	60	66,67	179.841,00	22.237,54	12,37
Total	90	60	66,67	179.841,00	22.237,54	12,37

2181 - FUNDAÇÃO CLÓVIS SALGADO

AÇÃO : 4327 - ATIVIDADES DE ENSINO E DE EXTENSÃO DO CEFART - CENTRO DE FORMAÇÃO ARTÍSTICA E TECNOLÓGICA

Ação de Acompanhamento Geral

Produto : ALUNO ATENDIDO **Unidade de Medida : ALUNO**

DETALHAMENTO DO PRODUTO: ALUNO MATRICULADO NO CEFART – CENTRO DE FORMAÇÃO ARTÍSTICA E TECNOLÓGICA.

PÚBLICO ALVO: SOCIEDADE CIVIL

FINALIDADE: APOIAR, INCENTIVAR E REALIZAR AÇÕES DE FORMAÇÃO, DESENVOLVIMENTO, QUALIFICAÇÃO E APERFEIÇOAMENTO NAS DIVERSAS ÁREAS ARTÍSTICAS E CULTURAIS, CONTRIBUINDO PARA O FORTALECIMENTO E A PROFISSIONALIZAÇÃO DA PRODUÇÃO CULTURAL E ARTÍSTICA DO ESTADO.

Territórios	Físico			Orçamentário		
	Programado PPAG	Executado Jan/Jun	%	Programado PPAG	Executado Jan/Jun	%
Metropolitano	550	714	129,82	1.561.178,00	60.718,95	3,89
Total	550	714	129,82	1.561.178,00	60.718,95	3,89

RELATÓRIO INSTITUCIONAL DE MONITORAMENTO
DEMONSTRATIVO DE EXECUÇÃO FÍSICA E FINANCEIRA - JAN A JUN
EDUCAÇÃO E CULTURA

4491 - FUNDO ESTADUAL DE CULTURA

AÇÃO : 4371 - APOIO A PROJETOS CULTURAIS VIA FUNDO ESTADUAL DE CULTURA

Ações de Acompanhamento Intensivo

Produto : PROJETO APOIADO **Unidade de Medida : PROJETO**

DETALHAMENTO DO PRODUTO: PROJETOS DE CARÁTER ARTÍSTICO-CULTURAL VOLTADOS, PRIORITARIAMENTE, PARA O INTERIOR DO ESTADO DE MINAS GERAIS, INSCRITOS POR MEIO DE EDITAIS PÚBLICOS, ANALISADOS PELAS CÂMARAS SETORIAIS PARITÁRIAS E APOIADOS PELA SECRETÁRIA DE ESTADO DE CULTURA.

PÚBLICO ALVO: PESSOA JURÍDICA DE DIREITO PRIVADO COM OU SEM FINS LUCRATIVOS, ESTABELECIDADA NO ESTADO DE MINAS GERAIS, COM OBJETIVO E ATUAÇÃO CULTURAL DEFINIDOS NOS ATOS CONSTITUTIVOS E DIRETAMENTE RESPONSÁVEL PELA PROMOÇÃO E EXECUÇÃO DE PROJETO ARTÍSTICO-CULTURAL A SER FINANCIADO

FINALIDADE: APOIAR PROJETOS DE CRIAÇÃO E PRODUÇÃO ARTÍSTICA, DE PRESERVAÇÃO DO PATRIMÔNIO CULTURAL E DE INFRAESTRUTURA, VISANDO ESTIMULAR O DESENVOLVIMENTO CULTURAL E O APRIMORAMENTO PROFISSIONAL DE ARTISTAS, GESTORES E AGENTES CULTURAIS, COM FOCO PRIORITÁRIO NO INTERIOR. O PRINCIPAL OBJETIVO É PROMOVER A INDUÇÃO DE INVESTIMENTOS DE FORMA REGIONALIZADA, POR MEIO DO APOIO A ENTIDADES E/OU MUNICÍPIOS QUE ENCONTREM DIFICULDADES DE CAPTAÇÃO DE RECURSOS NESTA ÁREA.

Territórios	Físico			Orçamentário		
	Programado PPAG	Executado Jan/Jun	%	Programado PPAG	Executado Jan/Jun	%
Alto Jequitinhonha	18	0	0,00	445.850,00	0,00	0,00
Central	17	0	0,00	505.850,00	0,00	0,00
Mata	17	0	0,00	445.850,00	0,00	0,00
Médio e Baixo Jequitinhonha	18	0	0,00	445.850,00	0,00	0,00
Metropolitano	0	1	-	0,00	40.000,00	-
Multiterritorial	0	0	-	5.000.000,00	0,00	0,00
Noroeste	18	0	0,00	445.850,00	0,00	0,00
Norte	18	0	0,00	445.850,00	0,00	0,00
Oeste	17	0	0,00	445.850,00	0,00	0,00
Sul	18	0	0,00	445.850,00	0,00	0,00
Triângulo Norte	17	0	0,00	445.850,00	0,00	0,00
Vale do Rio Doce	17	0	0,00	445.850,00	0,00	0,00
Total	175	1	0,57	9.518.500,00	40.000,00	0,42

PROGRAMA : 210 - COOPERAÇÃO ESTADO MUNICÍPIOS NA ÁREA EDUCACIONAL

Programa Unissetorial

UNIDADE RESPONSÁVEL : 1261 - SECRETARIA DE ESTADO DE EDUCAÇÃO

OBJETIVO DO PROGRAMA : DISPONIBILIZAR RECURSOS HUMANOS, TÉCNICOS, MATERIAIS E FINANCEIROS AOS MUNICÍPIOS, VISANDO À MELHORIA DOS PADRÕES DE QUALIDADE DA EDUCAÇÃO E CAPACITAR OS GESTORES MUNICIPAIS DE ENSINO, VISANDO À UNIVERSALIZAÇÃO DA EDUCAÇÃO BÁSICA.

Territórios	Orçamentário		
	Programado PPAG	Executado Jan/Jun	%
Mata	187.711,00	0,00	0,00
Metropolitano	983.132,00	0,00	0,00
Multiterritorial	200.000,00	0,00	0,00
Oeste	187.710,00	0,00	0,00
Sul	200.000,00	0,00	0,00
Vale do Aço	187.710,00	0,00	0,00
Vertentes	187.711,00	0,00	0,00
Total	2.133.974,00	0,00	0,00

AÇÕES DO PROGRAMA POR UNIDADE ORÇAMENTÁRIA

1261 - SECRETARIA DE ESTADO DE EDUCAÇÃO

AÇÃO : 4640 - ATENDIMENTO AOS MUNICÍPIOS MINEIROS

Ação de Acompanhamento Geral

Produto : MUNICÍPIO ATENDIDO Unidade de Medida : MUNICÍPIO

DETALHAMENTO DO PRODUTO: CELEBRAÇÃO DE CONVÊNIO PARA EXECUÇÃO DE OBRAS E AQUISIÇÃO DE MOBILIÁRIO.

PÚBLICO ALVO: MUNICÍPIOS MINEIROS

FINALIDADE: DISPONIBILIZAR RECURSOS HUMANOS, TÉCNICOS, MATERIAIS E RECURSOS FINANCEIROS AOS MUNICÍPIOS MINEIROS VISANDO A MELHORIA DOS PADRÕES DA QUALIDADE DA EDUCAÇÃO BÁSICA, EDUCAÇÃO INFANTIL, ENSINO FUNDAMENTAL E ENSINO MÉDIO.

Territórios	Físico			Orçamentário		
	Programado PPAG	Executado Jan/Jun	%	Programado PPAG	Executado Jan/Jun	%
Mata	1	0	0,00	187.711,00	0,00	0,00
Metropolitano	3	0	0,00	983.132,00	0,00	0,00
Multiterritorial	0	0	-	200.000,00	0,00	0,00
Oeste	1	0	0,00	187.710,00	0,00	0,00
Sul	0	0	-	200.000,00	0,00	0,00
Vale do Aço	1	0	0,00	187.710,00	0,00	0,00
Vertentes	1	0	0,00	187.711,00	0,00	0,00
Total	7	0	0,00	2.133.974,00	0,00	0,00

PROGRAMA : 211 - ESCOLAS SUSTENTÁVEIS

Programa Unissetorial

UNIDADE RESPONSÁVEL : 1261 - SECRETARIA DE ESTADO DE EDUCAÇÃO

OBJETIVO DO PROGRAMA : GARANTIR O FUNCIONAMENTO ADEQUADO DAS UNIDADES EDUCACIONAIS DO ENSINO FUNDAMENTAL E ENSINO MÉDIO, POR MEIO DO PROVIMENTO ADEQUADO DE INFRAESTRUTURA FÍSICA E OPERACIONAL (OBRAS, MOBILIÁRIO, EQUIPAMENTOS, TECNOLOGIA DE INFORMAÇÃO E CUSTEIO DAS UNIDADES DE ENSINO) E DESENVOLVER AÇÕES DE PLANEJAMENTO DO ATENDIMENTO ESCOLAR.

Territórios	Orçamentário		
	Programado PPAG	Executado Jan/Jun	%
Alto Jequitinhonha	14.675.493,00	3.045.585,05	20,75
Caparaó	22.400.367,00	5.206.670,34	23,24
Central	6.584.004,00	1.888.374,09	28,68
Mata	37.829.372,00	8.701.322,48	23,00
Médio e Baixo Jequitinhonha	18.515.740,00	4.740.853,30	25,60
Metropolitano	122.358.757,00	86.648.098,21	70,81
Mucuri	17.425.684,00	3.833.250,22	22,00
Multiterritorial	64.627.687,00	0,00	0,00
Noroeste	20.879.512,00	5.270.627,83	25,24
Norte	62.011.442,00	17.357.339,38	27,99
Oeste	33.090.015,00	7.822.732,79	23,64
Sudoeste	14.542.573,00	3.705.729,16	25,48
Sul	49.452.349,00	13.291.842,82	26,88
Triângulo Norte	29.638.472,00	7.140.733,72	24,09
Triângulo Sul	16.418.927,00	4.664.846,59	28,41
Vale do Aço	21.882.847,00	6.672.021,48	30,49
Vale do Rio Doce	26.055.074,00	5.906.656,29	22,67
Vertentes	19.511.877,00	5.003.204,67	25,64
Total	597.900.192,00	190.899.888,42	31,93

RELATÓRIO INSTITUCIONAL DE MONITORAMENTO
DEMONSTRATIVO DE EXECUÇÃO FÍSICA E FINANCEIRA - JAN A JUN
EDUCAÇÃO E CULTURA

AÇÕES DO PROGRAMA POR UNIDADE ORÇAMENTÁRIA

1261 - SECRETARIA DE ESTADO DE EDUCAÇÃO

AÇÃO : 4572 - TRANSPORTE ESCOLAR

Ações de Acompanhamento Intensivo

Ação com meta física não cumulativa

Produto : ALUNO ATENDIDO Unidade de Medida : ALUNO

DETALHAMENTO DO PRODUTO: ALUNO ATENDIDO COM TRANSPORTE ESCOLAR, POSSIBILITANDO SUA FREQUENCIA ÀS AULAS

PÚBLICO ALVO: ALUNOS

FINALIDADE: OFERECER TRANSPORTE ESCOLAR AOS ALUNOS DA ZONA RURAL DA EDUCAÇÃO BÁSICA DA REDE ESTADUAL DE ENSINO, VISANDO À PROMOÇÃO DE ACESSO E PERMANÊNCIA NA ESCOLA.

Territórios	Físico			Orçamentário		
	Programado PPAG	Executado Jan/Jun	%	Programado PPAG	Executado Jan/Jun	%
Alto Jequitinhonha	13.080	12.456	95,23	0,00	0,00	-
Caparaó	19.966	19.412	97,23	0,00	0,00	-
Central	2.669	2.507	93,93	0,00	0,00	-
Mata	15.633	15.105	96,62	0,00	7.893,00	-
Médio e Baixo Jequitinhonha	17.036	16.594	97,41	0,00	0,00	-
Metropolitano	18.254	17.816	97,60	0,00	389.954,42	-
Mucuri	15.687	15.322	97,67	0,00	0,00	-
Multiterritorial	0	0	-	13.000.000,00	0,00	0,00
Noroeste	8.122	7.743	95,33	0,00	0,00	-
Norte	42.533	41.514	97,60	0,00	2.462.562,47	-
Oeste	9.846	9.555	97,04	0,00	0,00	-
Sudoeste	9.231	8.726	94,53	0,00	0,00	-
Sul	31.368	30.313	96,64	0,00	0,00	-
Triângulo Norte	6.082	5.757	94,66	0,00	0,00	-
Triângulo Sul	3.494	3.232	92,50	0,00	0,00	-
Vale do Aço	9.951	9.453	95,00	0,00	0,00	-
Vale do Rio Doce	16.064	15.614	97,20	0,00	0,00	-
Vertentes	10.984	10.438	95,03	0,00	0,00	-
Total	250.000	241.557	96,62	13.000.000,00	2.860.409,89	22,00

RELATÓRIO INSTITUCIONAL DE MONITORAMENTO
DEMONSTRATIVO DE EXECUÇÃO FÍSICA E FINANCEIRA - JAN A JUN
EDUCAÇÃO E CULTURA

AÇÃO : 4609 - ALIMENTAÇÃO ESCOLAR

Ações de Acompanhamento Intensivo

Ação com meta física não cumulativa

Produto : ALUNO ATENDIDO

Unidade de Medida : ALUNO

DETALHAMENTO DO PRODUTO: ALUNO ATENDIDO COM A AQUISIÇÃO DE GÊNEROS ALIMENTÍCIOS, HORTIFRUTIGRANJEIROS E AGRICULTUA FAMILIAR. ALUNOS ATENDIDOS; PROFISSIONAIS ATENDIDOS; REVISÃO DE CARDÁPIOS; VISITAS ÀS ESCOLAS

PÚBLICO ALVO: ALUNOS

FINALIDADE: SUPRIR PARCIALMENTE AS NECESSIDADES NUTRICIONAIS DOS ALUNOS E PROFISSIONAIS DA REDE ESTADUAL DE ENSINO DE EDUCAÇÃO BÁSICA DE ACORDO COM TEMPO DE PERMANÊNCIA NA ESCOLA, A FIM DE GARANTIR O ACESSO À ALIMENTAÇÃO SAUDÁVEL E ADEQUADA, ADQUIRIDA PREFERENCIALMENTE DA AGRICULTURA FAMILIAR, CONFORME DISPÕE A LEI FEDERAL 11.947, DE 16 DE JUNHO DE 2009, E CONTRIBUIR PARA FORMAÇÃO DE BONS HÁBITOS ALIMENTARES."

Territórios	Físico			Orçamentário		
	Programado PPAG	Executado Jan/Jun	%	Programado PPAG	Executado Jan/Jun	%
Alto Jequitinhonha	53.466	51.053	95,49	8.022.100,00	2.700.082,23	33,66
Caparaó	80.951	81.167	100,27	12.147.588,00	4.370.220,19	35,98
Central	24.028	24.763	103,06	3.605.606,00	1.535.259,52	42,58
Mata	134.166	134.836	100,50	20.132.560,00	7.553.776,12	37,52
Médio e Baixo Jequitinhonha	66.042	66.175	100,20	9.909.685,00	4.044.116,23	40,81
Metropolitano	532.856	532.568	99,95	79.876.839,00	27.431.047,92	34,34
Mucuri	64.248	62.646	97,51	9.639.548,00	3.302.718,02	34,26
Noroeste	80.615	81.461	101,05	12.094.853,00	4.717.762,76	39,01
Norte	225.651	220.868	97,88	33.855.315,00	12.333.140,11	36,43
Oeste	128.926	130.822	101,47	19.343.782,00	7.000.436,92	36,19
Sudoeste	58.638	58.335	99,48	8.798.776,00	3.365.928,87	38,25
Sul	196.781	198.046	100,64	29.527.106,00	11.470.468,76	38,85
Triângulo Norte	121.467	123.849	101,96	18.222.929,00	6.287.366,70	34,50
Triângulo Sul	66.881	68.338	102,18	10.034.318,00	3.860.459,07	38,47
Vale do Aço	85.171	83.754	98,34	12.778.627,00	5.009.450,94	39,20
Vale do Rio Doce	94.909	92.366	97,32	14.240.764,00	5.107.219,91	35,86
Vertentes	71.771	71.840	100,10	10.769.604,00	4.227.039,88	39,25
Total	2.086.567	2.082.887	99,82	313.000.000,00	114.316.494,15	36,52

RELATÓRIO INSTITUCIONAL DE MONITORAMENTO
DEMONSTRATIVO DE EXECUÇÃO FÍSICA E FINANCEIRA - JAN A JUN
EDUCAÇÃO E CULTURA

AÇÃO : 4638 - CONECTIVIDADE, CULTURA DIGITAL E ACESSO ÀS MÍDIAS CONTEMPORÂNEAS - ENSINO MÉDIO

Ações de Acompanhamento Intensivo

Produto : ESCOLA ATENDIDA **Unidade de Medida : ESCOLA**

DETALHAMENTO DO PRODUTO: ESCOLA BENEFICIADA COM OS SEGUINTE PRODUTOS/SERVIÇOS: 1.CONECTIVIDADE E INTERATIVIDADE, VALOR PREVISTO: R\$ 6.400.000,00. 2.REDE LÓGICA E ELÉTRICA, VALOR PREVISTO: R\$ 5.000.000,00. 3.FUNDO DE MANUTENÇÃO DE TECNOLOGIA, VALOR PREVISTO: R\$ 6.500.000,00. 4.SUORTE TÉCNICO-PEDAGÓGICO, VALOR PREVISTO: 1.520.000,00.

PÚBLICO ALVO: ALUNOS

FINALIDADE: PROVER INFRAESTRUTURA TECNOLÓGICA ADEQUADA ÀS UNIDADES EDUCACIONAIS DO ENSINO MÉDIO E FOMENTAR A APROPRIAÇÃO DAS TECNOLOGIAS DIGITAIS EDUCACIONAIS NOS PROCESSOS EDUCATIVOS, TENDO EM VISTA A POTENCIALIDADE DAS FERRAMENTAS TECNOLÓGICAS PARA PROMOVER A EQUIDADE E QUALIDADE DA EDUCAÇÃO, ALÉM DE APROXIMAR A ESCOLA À SOCIEDADE DA INFORMAÇÃO E DO CONHECIMENTO, IMERSA NA CULTURA DIGITAL.

Territórios	Físico			Orçamentário		
	Programado PPAG	Executado Jan/Jun	%	Programado PPAG	Executado Jan/Jun	%
Alto Jequitinhonha	43	8	18,60	136.788,00	11.322,55	8,28
Caparaó	53	13	24,53	332.054,00	30.004,00	9,04
Central	21	9	42,86	142.825,00	322,50	0,23
Mata	102	16	15,69	2.689.835,00	60.309,60	2,24
Médio e Baixo Jequitinhonha	57	14	24,56	474.558,00	116.341,30	24,52
Metropolitano	299	69	23,08	5.947.475,00	147.196,60	2,47
Mucuri	34	14	41,18	140.662,00	71.431,90	50,78
Noroeste	52	16	30,77	1.134.493,00	62.328,55	5,49
Norte	139	47	33,81	2.147.172,00	175.566,03	8,18
Oeste	81	31	38,27	1.834.114,00	52.884,55	2,88
Sudoeste	34	8	23,53	346.569,00	29.960,00	8,64
Sul	131	34	25,95	1.189.083,00	132.314,00	11,13
Triângulo Norte	55	8	14,55	467.227,00	40.932,00	8,76
Triângulo Sul	40	16	40,00	607.356,00	66.307,00	10,92
Vale do Aço	49	6	12,24	426.590,00	28.162,40	6,60
Vale do Rio Doce	75	20	26,67	631.066,00	41.569,95	6,59
Vertentes	55	11	20,00	772.283,00	45.847,30	5,94
Total	1.320	340	25,76	19.420.150,00	1.112.800,23	5,73

RELATÓRIO INSTITUCIONAL DE MONITORAMENTO
DEMONSTRATIVO DE EXECUÇÃO FÍSICA E FINANCEIRA - JAN A JUN
EDUCAÇÃO E CULTURA

AÇÃO : 4643 - GESTÃO DA INFRAESTRUTURA - ENSINO FUNDAMENTAL

Ações de Acompanhamento Intensivo

Produto : ESCOLA ATENDIDA **Unidade de Medida : ESCOLA**

DETALHAMENTO DO PRODUTO: ESCOLA ATENDIDA COM OBRAS DE INFRAESTRUTURA E MOBILIÁRIO.

PÚBLICO ALVO: ALUNOS

FINALIDADE: GARANTIR O FUNCIONAMENTO ADEQUADO DAS UNIDADES EDUCACIONAIS DO ENSINO FUNDAMENTAL, POR MEIO DO PROVIMENTO ADEQUADO DE INFRAESTRUTURA FÍSICA, OPERACIONAL, DE SEGURANÇA E ACESSIBILIDADE (OBRAS, MOBILIÁRIOS E EQUIPAMENTOS).

Territórios	Físico			Orçamentário		
	Programado PPAG	Executado Jan/Jun	%	Programado PPAG	Executado Jan/Jun	%
Alto Jequitinhonha	0	1	-	0,00	39.975,00	-
Caparaó	0	5	-	0,00	282.102,40	-
Central	0	3	-	0,00	182.494,50	-
Mata	0	5	-	0,00	240.747,08	-
Médio e Baixo Jequitinhonha	0	1	-	0,00	49.044,24	-
Metropolitano	0	7	-	0,00	5.265.875,94	-
Mucuri	0	1	-	0,00	63.188,39	-
Multiterritorial	610	0	0,00	36.416.741,00	0,00	0,00
Noroeste	0	1	-	0,00	63.818,71	-
Norte	0	9	-	0,00	879.050,20	-
Oeste	0	3	-	0,00	163.057,00	-
Sudoeste	0	1	-	0,00	29.980,00	-
Sul	0	11	-	0,00	640.704,59	-
Triângulo Norte	0	7	-	0,00	285.385,31	-
Triângulo Sul	0	32	-	0,00	426.856,42	-
Vale do Aço	0	5	-	0,00	1.198.674,41	-
Vale do Rio Doce	0	2	-	0,00	103.366,27	-
Vertentes	0	2	-	0,00	289.734,85	-
Total	610	96	15,74	36.416.741,00	10.204.055,31	28,02

RELATÓRIO INSTITUCIONAL DE MONITORAMENTO
DEMONSTRATIVO DE EXECUÇÃO FÍSICA E FINANCEIRA - JAN A JUN
EDUCAÇÃO E CULTURA

AÇÃO : 4644 - CONECTIVIDADE, CULTURA DIGITAL E ACESSO ÀS MÍDIAS CONTEMPORÂNEAS - ENSINO FUNDAMENTAL

Ações de Acompanhamento Intensivo

Produto : ESCOLA ATENDIDA **Unidade de Medida : ESCOLA**

DETALHAMENTO DO PRODUTO: ESCOLA BENEFICIADA COM OS SEGUINTE PRODUTOS/SERVIÇOS: 1.CONECTIVIDADE E INTERATIVIDADE, VALOR PREVISTO: R\$ 8.204.779,02. 2.EQUIPAMENTOS DE INFORMÁTICA, VALOR PREVISTO: R\$ 6.402.178,00. 3.REDE LÓGICA E ELÉTRICA, VALOR PREVISTO: R\$ 7.272.770,98. 4.FUNDO DE MANUTENÇÃO DE TECNOLOGIA, VALOR PREVISTO: R\$ 16.422.500,00. 5.SUORTE TÉCNICO-PEDAGÓGICO, VALOR PREVISTO: R\$ 2.497.822,00.

PÚBLICO ALVO: ALUNOS

FINALIDADE: PROVER INFRAESTRUTURA TECNOLÓGICA ADEQUADA ÀS UNIDADES EDUCACIONAIS DO ENSINO FUNDAMENTAL E FOMENTAR A APROPRIAÇÃO DAS TECNOLOGIAS DIGITAIS EDUCACIONAIS NOS PROCESSOS EDUCATIVOS, TENDO EM VISTA A POTENCIALIDADE DAS FERRAMENTAS TECNOLÓGICAS PARA PROMOVER A EQUIDADE E QUALIDADE DA EDUCAÇÃO, ALÉM DE APROXIMAR A ESCOLA À SOCIEDADE DA INFORMAÇÃO E DO CONHECIMENTO, IMERSA NA CULTURA DIGITAL.

Territórios	Físico			Orçamentário		
	Programado PPAG	Executado Jan/Jun	%	Programado PPAG	Executado Jan/Jun	%
Alto Jequitinhonha	73	9	12,33	1.075.394,00	4.224,25	0,39
Caparaó	120	30	25,00	1.767.765,00	86.866,10	4,91
Central	30	18	60,00	441.939,00	42.468,10	9,61
Mata	174	21	12,07	2.563.262,00	181.423,35	7,08
Médio e Baixo Jequitinhonha	92	21	22,83	1.355.288,00	147.658,00	10,89
Metropolitano	404	105	25,99	5.951.487,00	1.564.197,26	26,28
Mucuri	100	20	20,00	1.473.141,00	67.687,60	4,59
Noroeste	88	15	17,05	1.296.363,00	90.004,44	6,94
Norte	332	63	18,98	4.890.825,00	391.651,70	8,01
Oeste	139	29	20,86	2.047.665,00	83.404,46	4,07
Sudoeste	63	9	14,29	928.075,00	42.191,74	4,55
Sul	202	39	19,31	2.975.735,00	168.701,39	5,67
Triângulo Norte	138	11	7,97	2.032.965,00	53.991,08	2,66
Triângulo Sul	66	16	24,24	972.272,00	35.825,10	3,68
Vale do Aço	105	11	10,48	1.546.795,00	55.520,16	3,59
Vale do Rio Doce	124	28	22,58	1.826.689,00	154.451,10	8,46
Vertentes	85	36	42,35	1.252.162,00	80.422,78	6,42
Total	2.335	481	20,60	34.397.822,00	3.250.688,61	9,45

AÇÃO : 4645 - GESTÃO DA INFRAESTRUTURA - ENSINO MÉDIO

Ações de Acompanhamento Intensivo

Produto : ESCOLA ATENDIDA **Unidade de Medida : ESCOLA**

DETALHAMENTO DO PRODUTO: ESCOLA ATENDIDA COM OBRAS DE INFRAESTRUTURA, MOBILIÁRIO E EQUIPAMENTOS.

PÚBLICO ALVO: ALUNOS

FINALIDADE: GARANTIR O FUNCIONAMENTO ADEQUADO DAS UNIDADES EDUCACIONAIS DO ENSINO MÉDIO, POR MEIO DO PROVIMENTO ADEQUADO DE INFRAESTRUTURA FÍSICA, OPERACIONAL, DE SEGURANÇA E ACESSIBILIDADE (OBRAS, MOBILIÁRIOS E EQUIPAMENTOS).

Territórios	Físico			Orçamentário		
	Programado PPAG	Executado Jan/Jun	%	Programado PPAG	Executado Jan/Jun	%
Multiterritorial	187	0	0,00	15.210.946,00	0,00	0,00
Sul	0	1	-	0,00	10.328,99	-
Total	187	1	0,53	15.210.946,00	10.328,99	0,07

RELATÓRIO INSTITUCIONAL DE MONITORAMENTO
DEMONSTRATIVO DE EXECUÇÃO FÍSICA E FINANCEIRA - JAN A JUN
EDUCAÇÃO E CULTURA

AÇÃO : 4646 - MANUTENÇÃO ESCOLAR - ENSINO MÉDIO

Ação de Acompanhamento Geral

Ação com meta física não cumulativa

Produto : ESCOLA ATENDIDA **Unidade de Medida : ESCOLA**

DETALHAMENTO DO PRODUTO: ESCOLAS DE ENSINO MÉDIO ATENDIDAS PELA AÇÃO.

PÚBLICO ALVO: ALUNOS

FINALIDADE: PROVER ENSINO MÉDIO DE FORMA A AMPLIAR O ACESSO, PÚBLICO E GRATUITO, DE FORMA A MELHORAR A PROFICIÊNCIA DOS ALUNOS E AS TAXAS DE CONCLUSÃO, COM EFICIÊNCIA NO USO DOS RECURSOS DISPONÍVEIS.

Territórios	Físico			Orçamentário		
	Programado PPAG	Executado Jan/Jun	%	Programado PPAG	Executado Jan/Jun	%
Alto Jequitinhonha	40	40	100,00	542.240,00	12.928,75	2,38
Caparaó	57	57	100,00	772.692,00	19.590,52	2,54
Central	17	17	100,00	230.452,00	5.494,71	2,38
Mata	106	106	100,00	1.436.936,00	34.261,98	2,38
Médio e Baixo Jequitinhonha	54	54	100,00	732.024,00	17.453,76	2,38
Metropolitano	266	266	100,00	3.606.138,00	2.324.619,88	64,46
Mucuri	47	47	100,00	637.132,00	15.191,23	2,38
Noroeste	51	51	100,00	691.356,00	16.484,13	2,38
Norte	178	178	100,00	2.412.968,00	57.532,93	2,38
Oeste	80	80	100,00	1.084.480,00	25.857,43	2,38
Sudoeste	34	34	100,00	460.904,00	10.989,45	2,38
Sul	116	116	100,00	1.572.496,00	37.583,11	2,39
Triângulo Norte	71	71	100,00	962.476,00	23.006,93	2,39
Triângulo Sul	40	40	100,00	542.240,00	34.142,49	6,30
Vale do Aço	52	52	100,00	704.912,00	16.807,35	2,38
Vale do Rio Doce	66	66	100,00	894.696,00	21.332,41	2,38
Vertentes	45	45	100,00	610.020,00	14.544,84	2,38
Total	1.320	1.320	100,00	17.894.162,00	2.687.821,90	15,02

RELATÓRIO INSTITUCIONAL DE MONITORAMENTO
DEMONSTRATIVO DE EXECUÇÃO FÍSICA E FINANCEIRA - JAN A JUN
EDUCAÇÃO E CULTURA

AÇÃO : 4647 - MANUTENÇÃO ESCOLAR - ENSINO FUNDAMENTAL

Ação de Acompanhamento Geral

Ação com meta física não cumulativa

Produto : ESCOLA ATENDIDA **Unidade de Medida : ESCOLA**

DETALHAMENTO DO PRODUTO: ESCOLAS DE ENSINO FUNDAMENTAL ATENDIDAS PELA AÇÃO.

PÚBLICO ALVO: ALUNOS

FINALIDADE: PROVER ENSINO FUNDAMENTAL DE FORMA A AMPLIAR O ACESSO, PÚBLICO E GRATUITO, DE FORMA A MELHORAR A PROFICIÊNCIA DOS ALUNOS E AS TAXAS DE CONCLUSÃO, COM EFICIÊNCIA NO USO DOS RECURSOS DISPONÍVEIS.

Territórios	Físico			Orçamentário		
	Programado PPAG	Executado Jan/Jun	%	Programado PPAG	Executado Jan/Jun	%
Alto Jequitinhonha	77	77	100,00	4.898.971,00	277.052,27	5,66
Caparaó	116	116	100,00	7.380.268,00	417.887,13	5,66
Central	34	34	100,00	2.163.182,00	122.334,76	5,66
Mata	173	173	100,00	11.006.779,00	622.911,35	5,66
Médio e Baixo Jequitinhonha	95	95	100,00	6.044.185,00	366.239,77	6,06
Metropolitano	424	424	100,00	26.976.818,00	49.525.206,19	183,58
Mucuri	87	87	100,00	5.535.201,00	313.033,08	5,66
Noroeste	89	89	100,00	5.662.447,00	320.229,24	5,66
Norte	294	294	100,00	18.705.162,00	1.057.835,94	5,66
Oeste	138	138	100,00	8.779.974,00	497.092,43	5,66
Sudoeste	63	63	100,00	4.008.249,00	226.679,10	5,66
Sul	223	223	100,00	14.187.929,00	831.741,98	5,86
Triângulo Norte	125	125	100,00	7.952.875,00	450.051,70	5,66
Triângulo Sul	67	67	100,00	4.262.741,00	241.256,51	5,66
Vale do Aço	101	101	100,00	6.425.923,00	363.406,22	5,66
Vale do Rio Doce	133	133	100,00	8.461.859,00	478.716,65	5,66
Vertentes	96	96	100,00	6.107.808,00	345.615,02	5,66
Total	2.335	2.335	100,00	148.560.371,00	56.457.289,34	38,00

RELATÓRIO INSTITUCIONAL DE MONITORAMENTO
DEMONSTRATIVO DE EXECUÇÃO FÍSICA E FINANCEIRA - JAN A JUN
EDUCAÇÃO E CULTURA

PROGRAMA : 212 - VALORIZAÇÃO E FORMAÇÃO DOS PROFISSIONAIS DA EDUCAÇÃO

Programa Unissetorial

UNIDADE RESPONSÁVEL : 1261 - SECRETARIA DE ESTADO DE EDUCAÇÃO

OBJETIVO DO PROGRAMA : REMUNERAR OS PROFISSIONAIS DE EDUCAÇÃO, CONFERINDO CONDIÇÕES ADEQUADAS AO CUMPRIMENTO DA POLÍTICA REMUNERATÓRIA ESTABELECIDDA PELA LEI Nº 21.710, DE 30/6/2015. QUALIFICAR O SERVIDOR POR MEIO DE CURSO DE EDUCAÇÃO BÁSICA, PROFISSIONAL, EXTENSÃO, APERFEIÇOAMENTO, SUPERIOR, MESTRADO E DOUTORADO, QUE CONTRIBUAM PARA A MELHORIA DA QUALIDADE E DA EFICIÊNCIA DOS SERVIÇOS PÚBLICOS PRESTADOS AO CIDADÃO. CAPACITAR DE FORMA CONTINUADA OS PROFISSIONAIS DA EDUCAÇÃO NOS DIFERENTES CAMPOS DE ATUAÇÃO POR MEIO DE PROGRAMAS PRESENCIAIS, SEMIPRESENCIAIS E VIRTUAIS, DE MANEIRA A PROMOVER A MELHORIA DA QUALIDADE DO SISTEMA PÚBLICO DE EDUCAÇÃO DE MINAS GERAIS

Territórios	Orçamentário		
	Programado PPAG	Executado Jan/Jun	%
Alto Jequitinhonha	269.967.799,00	101.904.238,52	37,75
Caparaó	354.580.778,00	147.347.100,19	41,56
Central	108.228.090,00	42.155.327,29	38,95
Mata	594.362.274,00	243.507.562,24	40,97
Médio e Baixo Jequitinhonha	327.932.693,00	122.429.804,25	37,33
Metropolitano	1.964.022.286,00	901.312.128,76	45,89
Mucuri	324.623.877,00	125.089.626,82	38,53
Multiterritorial	44.172.286,00	0,00	0,00
Noroeste	331.736.242,00	131.799.602,90	39,73
Norte	1.135.256.403,00	439.524.069,96	38,72
Oeste	490.837.313,00	201.565.178,91	41,07
Sudoeste	232.539.911,00	90.805.146,11	39,05
Sul	806.803.463,00	332.982.181,44	41,27
Triângulo Norte	535.779.060,00	214.805.056,66	40,09
Triângulo Sul	277.906.185,00	109.357.578,15	39,35
Vale do Aço	333.112.653,00	134.646.703,26	40,42
Vale do Rio Doce	425.760.322,00	172.646.033,33	40,55
Vertentes	315.486.302,00	129.998.441,84	41,21
Total	8.873.107.937,00	3.641.875.780,63	41,04

AÇÕES DO PROGRAMA POR UNIDADE ORÇAMENTÁRIA

1261 - SECRETARIA DE ESTADO DE EDUCAÇÃO

AÇÃO : 2070 - ATIVIDADES PREVENTIVAS DE PROMOÇÃO À SAÚDE DO SERVIDOR

Ações de Acompanhamento Intensivo

Ação com meta física não cumulativa

Produto : SERVIDOR BENEFICIADO

Unidade de Medida : UNIDADE

DETALHAMENTO DO PRODUTO: SERVIDORES BENEFICIADOS COM CAPACITAÇÕES

PÚBLICO ALVO: PROFISSIONAIS DA EDUCAÇÃO

FINALIDADE: ORIENTAR E CONSCIENTIZAR OS PROFESSORES DA REDE ESTADUAL DE ENSINO QUANTO AO USO PROFISSIONAL ADEQUADO DA VOZ; ELIMINAR E/OU MINIMIZAR SINAIS E SINTOMAS DE ALTERAÇÕES VOCALIS; PREVENIR A OCORRÊNCIA DE DOENÇAS LARÍNGEAS E AS DISFONIAS; APERFEIÇOAR OU DESENVOLVER HABILIDADES COMUNICATIVAS DOS PROFESSORES DA REDE ESTADUAL DE ENSINO ENQUANTO PROFISSIONAIS DA COMUNICAÇÃO; ACOMPANHAR A EVOLUÇÃO DA SAÚDE VOCAL DO PROFESSOR E CONTRIBUIR PARA A SATISFAÇÃO PESSOAL E PROFISSIONAL DA REDE ESTADUAL DE ENSINO

Territórios	Físico			Orçamentário		
	Programado PPAG	Executado Jan/Jun	%	Programado PPAG	Executado Jan/Jun	%
Alto Jequitinhonha	1.346	0	0,00	2.692,00	0,00	0,00
Caparaó	2.132	0	0,00	4.264,00	0,00	0,00
Central	644	0	0,00	1.288,00	0,00	0,00
Mata	3.610	0	0,00	7.220,00	0,00	0,00
Médio e Baixo Jequitinhonha	1.761	0	0,00	3.522,00	0,00	0,00
Metropolitano	11.026	0	0,00	22.052,00	0,00	0,00
Mucuri	1.673	0	0,00	3.346,00	0,00	0,00
Noroeste	1.974	0	0,00	3.948,00	0,00	0,00
Norte	6.207	0	0,00	12.414,00	0,00	0,00
Oeste	2.872	0	0,00	5.744,00	0,00	0,00
Sudoeste	1.331	0	0,00	2.662,00	0,00	0,00
Sul	4.509	0	0,00	9.018,00	0,00	0,00
Triângulo Norte	2.867	0	0,00	5.734,00	0,00	0,00
Triângulo Sul	1.681	0	0,00	3.362,00	0,00	0,00
Vale do Aço	2.067	0	0,00	4.134,00	0,00	0,00
Vale do Rio Doce	2.375	0	0,00	4.750,00	0,00	0,00
Vertentes	1.925	0	0,00	3.850,00	0,00	0,00
Total	50.000	0	0,00	100.000,00	0,00	0,00

RELATÓRIO INSTITUCIONAL DE MONITORAMENTO
DEMONSTRATIVO DE EXECUÇÃO FÍSICA E FINANCEIRA - JAN A JUN
EDUCAÇÃO E CULTURA

AÇÃO : 2078 - PROVIMENTO EFETIVO E VALORIZAÇÃO DOS PROFISSIONAIS DA EDUCAÇÃO

Ações de Acompanhamento Intensivo

Ação com meta física não cumulativa

Produto : PROFISSIONAL BENEFICIADO

Unidade de Medida : PROFISSIONAL

DETALHAMENTO DO PRODUTO: SERVIDORES BENEFICIADOS COM AS AÇÕES DE VALORIZAÇÃO

PÚBLICO ALVO: PROFISSIONAIS DA EDUCAÇÃO

FINALIDADE: REDUZIR O NÚMERO DE PROFISSIONAIS DA EDUCAÇÃO EM VÍNCULO PRECÁRIO COM O ESTADO, AUMENTANDO O NÚMERO DE SERVIDORES EFETIVOS DE FORMA A GARANTIR AOS PROFISSIONAIS OS SEUS DIREITOS E UMA CARREIRA ADEQUADA. VALORIZAR OS SERVIDORES IMPLEMENTANDO O PAGAMENTO DO PISO NACIONAL DO MAGISTÉRIO E PROMOVENDO AÇÕES QUE CONTRIBUAM PARA O RECONHECIMENTO E AUTOESTIMA DO PROFISSIONAL DA EDUCAÇÃO, O QUE CONTRIBUI PARA A MELHORIA DA EDUCAÇÃO OFERECIDA AOS CIDADÃOS.

Territórios	Físico			Orçamentário		
	Programado PPAG	Executado Jan/Jun	%	Programado PPAG	Executado Jan/Jun	%
Alto Jequitinhonha	1.348	0	0,00	485.280,00	0,00	0,00
Caparaó	2.080	0	0,00	748.800,00	0,00	0,00
Central	623	0	0,00	224.280,00	0,00	0,00
Mata	3.503	0	0,00	1.261.080,00	0,00	0,00
Médio e Baixo Jequitinhonha	1.778	0	0,00	640.080,00	0,00	0,00
Metropolitano	11.058	0	0,00	3.982.600,00	0,00	0,00
Mucuri	1.680	0	0,00	604.800,00	0,00	0,00
Noroeste	1.937	0	0,00	697.320,00	0,00	0,00
Norte	6.180	0	0,00	2.224.800,00	0,00	0,00
Oeste	2.873	0	0,00	1.034.280,00	0,00	0,00
Sudoeste	1.333	0	0,00	479.880,00	0,00	0,00
Sul	4.439	0	0,00	1.598.040,00	0,00	0,00
Triângulo Norte	2.770	0	0,00	997.200,00	0,00	0,00
Triângulo Sul	1.556	0	0,00	560.160,00	0,00	0,00
Vale do Aço	2.007	0	0,00	722.520,00	0,00	0,00
Vale do Rio Doce	2.393	0	0,00	861.480,00	0,00	0,00
Vertentes	1.855	0	0,00	667.800,00	0,00	0,00
Total	49.413	0	0,00	17.790.400,00	0,00	0,00

RELATÓRIO INSTITUCIONAL DE MONITORAMENTO
DEMONSTRATIVO DE EXECUÇÃO FÍSICA E FINANCEIRA - JAN A JUN
EDUCAÇÃO E CULTURA

AÇÃO : 2079 - REDUÇÃO DO PASSIVO DE APOSENTADORIAS

Ação de Acompanhamento Geral

Produto : PROFISSIONAL BENEFICIADO

Unidade de Medida : PROFISSIONAL

DETALHAMENTO DO PRODUTO: SERVIDORES BENEFICIADOS COM CONCESSÃO DE APOSENTADORIA

PÚBLICO ALVO: PROFISSIONAIS DA EDUCAÇÃO

FINALIDADE: REDUZIR O ALTO NÚMERO DE PROCESSOS DE APOSENTADORIA PENDENTES DE ANÁLISE.

Territórios	Físico			Orçamentário		
	Programado PPAG	Executado Jan/Jun	%	Programado PPAG	Executado Jan/Jun	%
Alto Jequitinhonha	319	200	62,70	10.600,00	0,00	0,00
Caparaó	638	235	36,83	21.200,00	0,00	0,00
Central	319	30	9,40	10.600,00	0,00	0,00
Mata	1.595	320	20,06	53.000,00	0,00	0,00
Médio e Baixo Jequitinhonha	638	87	13,64	21.200,00	0,00	0,00
Metropolitano	1.921	1.236	64,34	65.400,00	0,00	0,00
Mucuri	319	246	77,12	10.600,00	0,00	0,00
Noroeste	957	145	15,15	31.800,00	0,00	0,00
Norte	1.276	750	58,78	42.400,00	0,00	0,00
Oeste	957	377	39,39	31.800,00	0,00	0,00
Sudoeste	638	122	19,12	21.200,00	0,00	0,00
Sul	1.595	399	25,02	53.000,00	0,00	0,00
Triângulo Norte	957	336	35,11	31.800,00	0,00	0,00
Triângulo Sul	319	209	65,52	10.600,00	0,00	0,00
Vale do Aço	638	118	18,50	21.200,00	0,00	0,00
Vale do Rio Doce	957	316	33,02	31.800,00	0,00	0,00
Vertentes	957	194	20,27	31.800,00	0,00	0,00
Total	15.000	5.320	35,47	500.000,00	0,00	0,00

RELATÓRIO INSTITUCIONAL DE MONITORAMENTO
DEMONSTRATIVO DE EXECUÇÃO FÍSICA E FINANCEIRA - JAN A JUN
EDUCAÇÃO E CULTURA

AÇÃO : 2081 - FORMAÇÃO DOS PROFISSIONAIS DA EDUCAÇÃO

Ações de Acompanhamento Intensivo

Ação com meta física não cumulativa

Produto : SERVIDOR CAPACITADO

Unidade de Medida : SERVIDOR

DETALHAMENTO DO PRODUTO: SERVIDORES BENEFICIADOS COM FORMAÇÕES

PÚBLICO ALVO: SERVIDORES PÚBLICOS DO ESTADO DE MINAS GERAIS

FINALIDADE: QUALIFICAR O SERVIDOR POR MEIO DE CURSO DE EDUCAÇÃO BÁSICA, PROFISSIONAL, EXTENSÃO, APERFEIÇOAMENTO, SUPERIOR, MESTRADO E DOUTORADO, QUE CONTRIBUAM PARA A MELHORIA DA QUALIDADE E DA EFICIÊNCIA DOS SERVIÇOS PÚBLICOS PRESTADOS AO CIDADÃO E ELABORAR PLANO ESTRATÉGICO DE FORMAÇÃO CONTINUADA DOS PROFESSORES DA EDUCAÇÃO COM PARTICIPAÇÃO DESTE SEGMENTO E DEMAIS ATORES ENVOLVIDOS, COM BASE EM DIAGNÓSTICO REFERENTE ÀS NECESSIDADES FORMATIVAS E NO PLANO ESTRATÉGICO NACIONAL, EM CONFORMIDADE COM O DECRETO FEDERAL N. 8.752, DE 2016, QUE DISPÕE SOBRE A POLÍTICA NACIONAL DE FORMAÇÃO DOS PROFISSIONAIS DA EDUCAÇÃO BÁSICA.

Territórios	Físico			Orçamentário		
	Programado PPAG	Executado Jan/Jun	%	Programado PPAG	Executado Jan/Jun	%
Alto Jequitinhonha	0	6	-	0,00	5.874,08	-
Caparaó	0	4	-	0,00	9.553,26	-
Central	0	0	-	0,00	2.483,20	-
Mata	0	16	-	0,00	34.644,63	-
Médio e Baixo Jequitinhonha	0	2	-	0,00	9.362,17	-
Metropolitano	0	123	-	0,00	495.497,48	-
Mucuri	0	4	-	0,00	3.448,06	-
Multiterritorial	45.997	0	0,00	44.172.286,00	0,00	0,00
Noroeste	0	4	-	0,00	16.101,91	-
Norte	0	8	-	0,00	38.629,17	-
Oeste	0	9	-	0,00	16.031,50	-
Sudoeste	0	2	-	0,00	13.689,28	-
Sul	0	4	-	0,00	20.496,38	-
Triângulo Norte	0	6	-	0,00	23.034,81	-
Triângulo Sul	0	1	-	0,00	2.999,60	-
Vale do Aço	0	10	-	0,00	26.437,70	-
Vale do Rio Doce	0	7	-	0,00	17.370,89	-
Vertentes	0	9	-	0,00	26.623,14	-
Total	45.997	215	0,47	44.172.286,00	762.277,26	1,73

RELATÓRIO INSTITUCIONAL DE MONITORAMENTO
DEMONSTRATIVO DE EXECUÇÃO FÍSICA E FINANCEIRA - JAN A JUN
EDUCAÇÃO E CULTURA

AÇÃO : 2131 - PAGAMENTO DE PESSOAL DA EDUCAÇÃO INFANTIL

Ação de Acompanhamento Geral

Ação com meta física não cumulativa

Produto : PROFISSIONAL BENEFICIADO **Unidade de Medida : PROFISSIONAL**

DETALHAMENTO DO PRODUTO: PAGAMENTO DE PESSOAL DA EDUCAÇÃO INFANTIL.

PÚBLICO ALVO: PROFISSIONAIS DA EDUCAÇÃO

FINALIDADE: APOIAR AS ESCOLAS DE EDUCAÇÃO INFANTIL, NO QUE SE REFERE A PAGAMENTO DE PESSOAL.

Territórios	Físico			Orçamentário		
	Programado PPAG	Executado Jan/Jun	%	Programado PPAG	Executado Jan/Jun	%
Alto Jequitinhonha	2	1	50,00	64.072,00	11.542,99	18,02
Caparaó	10	3	30,00	320.361,00	26.801,99	8,37
Central	2	1	50,00	64.072,00	12.156,68	18,97
Mata	72	1	1,39	2.306.592,00	19.755,53	0,86
Médio e Baixo Jequitinhonha	35	1	2,86	1.121.260,00	9.502,27	0,85
Metropolitano	181	28	15,47	5.799.065,00	274.267,64	4,73
Mucuri	1	0	0,00	32.036,00	0,00	0,00
Noroeste	10	1	10,00	320.360,00	13.861,57	4,33
Norte	15	1	6,67	480.540,00	26.283,39	5,47
Oeste	99	9	9,09	3.171.564,00	82.204,93	2,59
Sudoeste	6	0	0,00	192.216,00	17.437,20	9,07
Sul	76	11	14,47	2.434.736,00	120.427,51	4,95
Triângulo Norte	8	2	25,00	256.288,00	17.299,65	6,75
Triângulo Sul	7	0	0,00	224.252,00	0,00	0,00
Vale do Aço	12	1	8,33	384.432,00	13.861,57	3,61
Vale do Rio Doce	11	4	36,36	352.396,00	51.086,98	14,50
Vertentes	5	3	60,00	160.180,00	35.086,02	21,90
Total	552	67	12,14	17.684.422,00	731.575,92	4,14

RELATÓRIO INSTITUCIONAL DE MONITORAMENTO
DEMONSTRATIVO DE EXECUÇÃO FÍSICA E FINANCEIRA - JAN A JUN
EDUCAÇÃO E CULTURA

AÇÃO : 2134 - PAGAMENTO DE PESSOAL DA EDUCAÇÃO ESPECIAL - MAGISTERIO

Ação de Acompanhamento Geral

Ação com meta física não cumulativa

Produto : PROFISSIONAL BENEFICIADO **Unidade de Medida : PROFISSIONAL**

DETALHAMENTO DO PRODUTO: PAGAMENTO DE PESSOAL DO MAGISTÉRIO DA EDUCAÇÃO ESPECIAL.

PÚBLICO ALVO: PROFISSIONAIS DA EDUCAÇÃO

FINALIDADE: APOIAR AS ESCOLAS DE EDUCAÇÃO ESPECIAL, NO QUE SE REFERE A PAGAMENTO DE PESSOAL, COM CUMPRIMENTO DO DISPOSTO NA LEI Nº 21.710, DE 30/6/2015.

Territórios	Físico			Orçamentário		
	Programado PPAG	Executado Jan/Jun	%	Programado PPAG	Executado Jan/Jun	%
Alto Jequitinhonha	157	145	92,36	6.168.530,00	2.539.376,68	41,17
Caparaó	135	239	177,04	5.304.150,00	4.270.561,42	80,51
Central	67	43	64,18	2.632.430,00	794.105,68	30,17
Mata	413	475	115,01	16.226.770,00	8.117.530,13	50,03
Médio e Baixo Jequitinhonha	96	109	113,54	3.771.840,00	1.892.552,42	50,18
Metropolitano	1.030	1.210	117,48	40.469.744,00	20.799.795,27	51,40
Mucuri	261	308	118,01	10.254.690,00	5.497.022,74	53,60
Noroeste	212	347	163,68	8.329.480,00	5.328.293,60	63,97
Norte	622	622	100,00	24.438.380,00	11.892.636,26	48,66
Oeste	437	450	102,97	17.169.730,00	7.046.776,43	41,04
Sudoeste	215	256	119,07	8.447.350,00	3.881.404,29	45,95
Sul	975	1.030	105,64	38.307.750,00	17.224.579,65	44,96
Triângulo Norte	452	419	92,70	17.759.080,00	7.236.761,08	40,75
Triângulo Sul	152	156	102,63	5.972.080,00	2.438.180,47	40,83
Vale do Aço	158	262	165,82	6.207.820,00	3.821.277,38	61,56
Vale do Rio Doce	433	572	132,10	17.012.570,00	8.236.058,18	48,41
Vertentes	360	402	111,67	14.144.400,00	6.616.137,71	46,78
Total	6.175	7.045	114,09	242.616.794,00	117.633.049,39	48,49

RELATÓRIO INSTITUCIONAL DE MONITORAMENTO
DEMONSTRATIVO DE EXECUÇÃO FÍSICA E FINANCEIRA - JAN A JUN
EDUCAÇÃO E CULTURA

AÇÃO : 2135 - PAGAMENTO DE PESSOAL DA EDUCAÇÃO DE JOVENS E ADULTOS - APOIO ADMINISTRATIVO

Ação de Acompanhamento Geral

Ação com meta física não cumulativa

Produto : PROFISSIONAL BENEFICIADO **Unidade de Medida : PROFISSIONAL**

DETALHAMENTO DO PRODUTO: PAGAMENTO DE PESSOAL ADMINISTRATIVO DA EDUCAÇÃO SUPLETIVA.

PÚBLICO ALVO: PROFISSIONAIS DA EDUCAÇÃO

FINALIDADE: APOIAR ADMINISTRATIVAMENTE A EDUCAÇÃO DE JOVENS E ADULTOS, NO QUE SE REFERE A PAGAMENTO DE PESSOAL, COM CUMPRIMENTO DO DISPOSTO NA LEI Nº 21.710, DE 30/6/2015.

Territórios	Físico			Orçamentário		
	Programado PPAG	Executado Jan/Jun	%	Programado PPAG	Executado Jan/Jun	%
Alto Jequitinhonha	22	24	109,09	603.394,00	363.007,20	60,16
Caparaó	26	19	73,08	713.102,00	317.071,67	44,46
Central	5	3	60,00	137.135,00	38.487,76	28,07
Mata	43	30	69,77	1.179.361,00	421.152,20	35,71
Médio e Baixo Jequitinhonha	13	11	84,62	356.551,00	163.985,01	45,99
Metropolitano	180	131	72,78	4.937.162,00	1.787.675,74	36,21
Mucuri	17	12	70,59	466.259,00	176.786,98	37,92
Noroeste	32	23	71,88	877.664,00	371.159,47	42,29
Norte	63	39	61,90	1.727.901,00	622.704,16	36,04
Oeste	59	58	98,31	1.618.193,00	803.566,62	49,66
Sudoeste	26	21	80,77	713.102,00	311.750,53	43,72
Sul	62	64	103,23	1.700.474,00	876.491,68	51,54
Triângulo Norte	47	31	65,96	1.289.069,00	498.962,92	38,71
Triângulo Sul	9	5	55,56	246.843,00	67.711,03	27,43
Vale do Aço	16	10	62,50	438.832,00	142.205,82	32,41
Vale do Rio Doce	11	7	63,64	301.697,00	113.907,93	37,76
Vertentes	32	28	87,50	877.664,00	354.310,27	40,37
Total	663	516	77,83	18.184.403,00	7.430.936,99	40,86

RELATÓRIO INSTITUCIONAL DE MONITORAMENTO
DEMONSTRATIVO DE EXECUÇÃO FÍSICA E FINANCEIRA - JAN A JUN
EDUCAÇÃO E CULTURA

AÇÃO : 2136 - PAGAMENTO DE PESSOAL DA EDUCAÇÃO ESPECIAL - APOIO ADMINISTRATIVO

Ação de Acompanhamento Geral

Ação com meta física não cumulativa

Produto : PROFISSIONAL BENEFICIADO **Unidade de Medida : PROFISSIONAL**

DETALHAMENTO DO PRODUTO: PAGAMENTO DE PESSOAL ADMINISTRATIVO DA EDUCAÇÃO ESPECIAL.

PÚBLICO ALVO: PROFISSIONAIS DA EDUCAÇÃO

FINALIDADE: APOIAR ADMINISTRATIVAMENTE AS ESCOLAS DE EDUCAÇÃO ESPECIAL, NO QUE SE REFERE A PAGAMENTO DE PESSOAL, COM CUMPRIMENTO DO DISPOSTO NA LEI Nº 21.710, DE 30/6/2015.

Territórios	Físico			Orçamentário		
	Programado PPAG	Executado Jan/Jun	%	Programado PPAG	Executado Jan/Jun	%
Alto Jequitinhonha	7	3	42,86	112.028,00	58.420,77	52,15
Caparaó	19	17	89,47	304.076,00	243.307,58	80,02
Central	1	12	1.200,00	16.004,00	120.662,70	753,95
Mata	56	9	16,07	896.224,00	181.977,33	20,30
Médio e Baixo Jequitinhonha	1	2	200,00	16.004,00	17.538,43	109,59
Metropolitano	152	35	23,03	2.433.028,00	631.954,83	25,97
Noroeste	6	4	66,67	96.024,00	37.723,70	39,29
Norte	13	41	315,38	208.052,00	532.186,93	255,80
Oeste	37	26	70,27	592.148,00	282.185,50	47,65
Sudoeste	27	4	14,81	432.108,00	65.512,65	15,16
Sul	118	43	36,44	1.888.471,00	668.470,26	35,40
Triângulo Norte	50	22	44,00	800.200,00	375.260,63	46,90
Triângulo Sul	24	11	45,83	384.096,00	184.139,84	47,94
Vale do Aço	1	0	0,00	16.004,00	0,00	0,00
Vale do Rio Doce	22	3	13,64	352.088,00	63.184,02	17,95
Vertentes	49	6	12,24	784.196,00	88.432,37	11,28
Total	583	238	40,82	9.330.751,00	3.550.957,54	38,06

RELATÓRIO INSTITUCIONAL DE MONITORAMENTO
DEMONSTRATIVO DE EXECUÇÃO FÍSICA E FINANCEIRA - JAN A JUN
EDUCAÇÃO E CULTURA

AÇÃO : 2137 - PAGAMENTO DE PESSOAL DO ENSINO FUNDAMENTAL - APOIO ADMINISTRATIVO

Ação de Acompanhamento Geral

Ação com meta física não cumulativa

Produto : PROFISSIONAL BENEFICIADO **Unidade de Medida : PROFISSIONAL**

DETALHAMENTO DO PRODUTO: PAGAMENTO DE PESSOAL DO ENSINO FUNDAMENTAL

PÚBLICO ALVO: PROFISSIONAIS DA EDUCAÇÃO

FINALIDADE: CONTRIBUIR (NO QUE TANGE A APOIO ADMINISTRATIVO) PARA O PROVIMENTO DE ENSINO FUNDAMENTAL DE FORMA A AMPLIAR O ACESSO, MELHORAR A PROFICIÊNCIA DOS ALUNOS E ÀS TAXAS DE CONCLUSÃO, COM EFICIÊNCIA NO USO DOS RECURSOS DISPONÍVEIS.

Territórios	Físico			Orçamentário		
	Programado PPAG	Executado Jan/Jun	%	Programado PPAG	Executado Jan/Jun	%
Alto Jequitinhonha	1.656	1.217	73,49	39.517.128,00	13.200.309,54	33,40
Caparaó	2.044	2.009	98,29	48.775.972,00	21.777.724,86	44,65
Central	656	591	90,09	15.654.128,00	5.974.696,98	38,17
Mata	3.451	3.073	89,05	82.351.213,00	31.966.807,26	38,82
Médio e Baixo Jequitinhonha	1.934	1.800	93,07	46.151.042,00	19.218.200,67	41,64
Metropolitano	10.885	10.113	92,91	259.764.883,00	108.165.644,86	41,64
Mucuri	1.869	1.758	94,06	44.599.947,00	19.014.588,73	42,63
Noroeste	1.993	1.593	79,93	47.558.959,00	16.697.001,95	35,11
Norte	6.200	5.821	93,89	147.950.600,00	61.726.208,86	41,72
Oeste	2.385	2.239	93,88	56.913.255,00	22.603.530,61	39,72
Sudoeste	1.327	1.116	84,10	31.666.201,00	11.436.583,93	36,12
Sul	4.206	4.073	96,84	100.367.778,00	43.643.803,38	43,48
Triângulo Norte	3.200	2.934	91,69	76.361.600,00	31.210.803,16	40,87
Triângulo Sul	1.559	1.602	102,76	37.202.417,00	16.593.863,20	44,60
Vale do Aço	2.020	2.027	100,35	48.203.260,00	20.786.902,26	43,12
Vale do Rio Doce	2.753	2.225	80,82	65.694.839,00	24.122.341,60	36,72
Vertentes	1.685	1.554	92,23	40.209.155,00	16.158.844,36	40,19
Total	49.823	45.745	91,82	1.188.942.377,00	484.297.856,01	40,73

RELATÓRIO INSTITUCIONAL DE MONITORAMENTO
DEMONSTRATIVO DE EXECUÇÃO FÍSICA E FINANCEIRA - JAN A JUN
EDUCAÇÃO E CULTURA

AÇÃO : 2138 - PAGAMENTO DE PESSOAL DA EDUCAÇÃO DE JOVENS E ADULTOS - MAGISTÉRIO

Ação de Acompanhamento Geral

Ação com meta física não cumulativa

Produto : PROFISSIONAL BENEFICIADO **Unidade de Medida : PROFISSIONAL**

DETALHAMENTO DO PRODUTO: PAGAMENTO DE PESSOAL DO MAGISTÉRIO DA EDUCAÇÃO SUPLETIVA.

PÚBLICO ALVO: PROFISSIONAIS DA EDUCAÇÃO

FINALIDADE: APOIAR ADMINISTRATIVAMENTE A EDUCAÇÃO DE JOVENS E ADULTOS, NO QUE SE REFERE A PAGAMENTO DE PESSOAL, COM CUMPRIMENTO DO DISPOSTO NA LEI Nº 21.710, DE 30/6/2015.

Territórios	Físico			Orçamentário		
	Programado PPAG	Executado Jan/Jun	%	Programado PPAG	Executado Jan/Jun	%
Alto Jequitinhonha	193	164	84,97	5.995.545,00	2.711.970,39	45,23
Caparaó	252	300	119,05	7.828.380,00	4.519.021,52	57,73
Central	116	90	77,59	3.603.540,00	1.534.373,16	42,58
Mata	737	512	69,47	22.894.905,00	8.181.937,97	35,74
Médio e Baixo Jequitinhonha	334	234	70,06	10.375.710,00	3.685.214,03	35,52
Metropolitano	1.544	1.371	88,80	47.971.172,00	20.506.919,58	42,75
Mucuri	240	187	77,92	7.455.600,00	2.874.062,24	38,55
Noroeste	436	319	73,17	13.544.340,00	5.048.793,50	37,28
Norte	881	671	76,16	27.368.265,00	10.872.700,88	39,73
Oeste	715	564	78,88	22.211.475,00	8.674.893,86	39,06
Sudoeste	252	185	73,41	7.828.380,00	2.932.752,23	37,46
Sul	1.045	855	81,82	32.462.925,00	13.747.246,99	42,35
Triângulo Norte	626	492	78,59	19.446.690,00	7.995.896,37	41,12
Triângulo Sul	279	176	63,08	8.667.135,00	2.836.724,40	32,73
Vale do Aço	278	230	82,73	8.636.070,00	3.297.811,56	38,19
Vale do Rio Doce	545	608	111,56	16.930.425,00	8.235.514,91	48,64
Vertentes	528	390	73,86	16.402.320,00	6.197.415,38	37,78
Total	9.001	7.348	81,64	279.622.877,00	113.853.248,97	40,72

RELATÓRIO INSTITUCIONAL DE MONITORAMENTO
DEMONSTRATIVO DE EXECUÇÃO FÍSICA E FINANCEIRA - JAN A JUN
EDUCAÇÃO E CULTURA

AÇÃO : 2140 - PAGAMENTO DE PESSOAL DO ENSINO MÉDIO - APOIO ADMINISTRATIVO

Ação de Acompanhamento Geral

Ação com meta física não cumulativa

Produto : PROFISSIONAL BENEFICIADO

Unidade de Medida : PROFISSIONAL

DETALHAMENTO DO PRODUTO: PAGAMENTO DOS PROFISSIONAIS DA EDUCAÇÃO DO ENSINO MÉDIO.

PÚBLICO ALVO: PROFISSIONAIS DA EDUCAÇÃO

FINALIDADE: CONTRIBUIR (NO QUE TANGE A APOIO ADMINISTRATIVO) PARA O PROVIMENTO DE ENSINO MÉDIO DE FORMA A AMPLIAR O ACESSO, MELHORAR A PROFICIÊNCIA DOS ALUNOS E AS TAXAS DE CONCLUSÃO, COM EFICIÊNCIA NO USO DOS RECURSOS DISPONÍVEIS, COM CUMPRIMENTO DO DISPOSTO NA LEI Nº 21.710, DE 30/6/2015.

Territórios	Físico			Orçamentário		
	Programado PPAG	Executado Jan/Jun	%	Programado PPAG	Executado Jan/Jun	%
Alto Jequitinhonha	136	452	332,35	3.024.504,00	4.597.071,69	151,99
Caparaó	150	169	112,67	3.335.850,00	1.576.437,67	47,26
Central	117	103	88,03	2.601.963,00	1.136.700,84	43,69
Mata	623	778	124,88	13.854.897,00	8.084.541,74	58,35
Médio e Baixo Jequitinhonha	206	189	91,75	4.581.234,00	1.796.028,62	39,20
Metropolitano	2.272	2.632	115,85	50.528.402,00	26.958.919,43	53,35
Mucuri	118	100	84,75	2.624.202,00	1.082.488,54	41,25
Noroeste	143	539	376,92	3.180.177,00	5.551.026,16	174,55
Norte	694	668	96,25	15.433.866,00	6.697.294,73	43,39
Oeste	574	643	112,02	12.765.186,00	7.686.756,80	60,22
Sudoeste	255	359	140,78	5.670.945,00	4.019.773,24	70,88
Sul	749	946	126,30	16.657.011,00	9.882.426,73	59,33
Triângulo Norte	417	489	117,27	9.273.663,00	5.058.388,71	54,55
Triângulo Sul	390	337	86,41	8.673.210,00	3.613.730,41	41,67
Vale do Aço	231	258	111,69	5.137.209,00	2.765.079,25	53,82
Vale do Rio Doce	139	479	344,60	3.091.221,00	4.784.241,05	154,77
Vertentes	398	444	111,56	8.851.122,00	4.451.674,50	50,30
Total	7.612	9.585	125,92	169.284.662,00	99.742.580,11	58,92

RELATÓRIO INSTITUCIONAL DE MONITORAMENTO
DEMONSTRATIVO DE EXECUÇÃO FÍSICA E FINANCEIRA - JAN A JUN
EDUCAÇÃO E CULTURA

AÇÃO : 2142 - PAGAMENTO DE PESSOAL DO ENSINO PROFISSIONAL

Ação de Acompanhamento Geral

Ação com meta física não cumulativa

Produto : PROFISSIONAL BENEFICIADO **Unidade de Medida : PROFISSIONAL**

DETALHAMENTO DO PRODUTO: PAGAMENTO DE PESSOAL DO ENSINO PROFISSIONAL.

PÚBLICO ALVO: PROFISSIONAIS DA EDUCAÇÃO

FINALIDADE: APOIAR AS ESCOLAS DE ENSINO PROFISSIONAL, NO QUE SE REFERE A PAGAMENTO DE PESSOAL, COM CUMPRIMENTO DO DISPOSTO NA LEI Nº 21.710, DE 30/6/2015.

Territórios	Físico			Orçamentário		
	Programado PPAG	Executado Jan/Jun	%	Programado PPAG	Executado Jan/Jun	%
Alto Jequitinhonha	62	51	82,26	1.522.534,00	414.040,56	27,19
Caparaó	63	53	84,13	1.547.091,00	553.978,15	35,81
Central	1	13	1.300,00	24.557,00	117.875,79	480,01
Mata	101	122	120,79	2.480.257,00	956.057,61	38,55
Médio e Baixo Jequitinhonha	23	34	147,83	564.811,00	268.765,39	47,59
Metropolitano	252	315	125,00	6.188.604,00	3.430.414,07	55,43
Mucuri	33	53	160,61	810.381,00	767.755,10	94,74
Noroeste	68	105	154,41	1.669.876,00	804.608,41	48,18
Norte	173	177	102,31	4.248.361,00	2.034.123,47	47,88
Oeste	58	100	172,41	1.424.306,00	1.171.211,03	82,23
Sudoeste	52	50	96,15	1.276.964,00	459.938,49	36,02
Sul	200	272	136,00	4.911.400,00	2.872.316,12	58,48
Triângulo Norte	50	124	248,00	1.227.850,00	999.075,30	81,37
Triângulo Sul	14	41	292,86	343.798,00	443.067,66	128,87
Vale do Aço	47	99	210,64	1.154.179,00	953.938,31	82,65
Vale do Rio Doce	67	100	149,25	1.645.319,00	1.002.242,28	60,91
Vertentes	75	74	98,67	1.841.775,00	808.234,25	43,88
Total	1.339	1.783	133,16	32.882.063,00	18.057.641,99	54,92

RELATÓRIO INSTITUCIONAL DE MONITORAMENTO
DEMONSTRATIVO DE EXECUÇÃO FÍSICA E FINANCEIRA - JAN A JUN
EDUCAÇÃO E CULTURA

AÇÃO : 2143 - PAGAMENTO DE PESSOAL DO ENSINO MÉDIO - MAGISTÉRIO

Ação de Acompanhamento Geral

Ação com meta física não cumulativa

Produto : PROFISSIONAL BENEFICIADO **Unidade de Medida : PROFISSIONAL**

DETALHAMENTO DO PRODUTO: PAGAMENTO DOS PROFISSIONAIS DA EDUCAÇÃO DO ENSINO MÉDIO.

PÚBLICO ALVO: PROFISSIONAIS DA EDUCAÇÃO

FINALIDADE: CONTRIBUIR (NO QUE TANGE A APOIO ADMINISTRATIVO) PARA O PROVIMENTO DE ENSINO MÉDIO DE FORMA A AMPLIAR O ACESSO, MELHORAR A PROFICIÊNCIA DOS ALUNOS E AS TAXAS DE CONCLUSÃO, COM EFICIÊNCIA NO USO DOS RECURSOS DISPONÍVEIS, COM CUMPRIMENTO DO DISPOSTO NA LEI Nº 21.710, DE 30/6/2015.

Territórios	Físico			Orçamentário		
	Programado PPAG	Executado Jan/Jun	%	Programado PPAG	Executado Jan/Jun	%
Alto Jequitinhonha	1.347	1.281	95,10	49.036.188,00	20.336.395,93	41,47
Caparaó	1.913	1.971	103,03	69.640.852,00	31.492.589,77	45,22
Central	772	747	96,76	28.103.888,00	12.067.180,03	42,94
Mata	3.795	3.876	102,13	138.153.180,00	63.450.509,81	45,93
Médio e Baixo Jequitinhonha	1.606	1.667	103,80	58.464.824,00	25.086.571,66	42,91
Metropolitano	14.452	14.867	102,87	526.118.543,00	239.801.915,39	45,58
Mucuri	1.624	1.522	93,72	59.120.096,00	23.639.846,44	39,99
Noroeste	2.251	2.423	107,64	81.945.404,00	38.308.345,33	46,75
Norte	6.427	6.105	94,99	233.968.508,00	93.683.282,45	40,04
Oeste	3.360	3.620	107,74	122.317.440,00	57.815.751,51	47,27
Sudoeste	1.555	1.386	89,13	56.608.220,00	23.127.419,36	40,86
Sul	5.149	5.082	98,70	187.444.196,00	83.369.474,33	44,48
Triângulo Norte	3.144	2.936	93,38	114.454.176,00	48.878.038,58	42,71
Triângulo Sul	1.983	1.805	91,02	72.189.132,00	29.951.020,91	41,49
Vale do Aço	2.081	1.972	94,76	75.756.724,00	32.783.267,11	43,27
Vale do Rio Doce	2.315	2.177	94,04	84.275.260,00	35.167.561,40	41,73
Vertentes	1.953	2.031	103,99	71.097.012,00	32.913.368,54	46,29
Total	55.727	55.468	99,54	2.028.693.643,00	891.872.538,55	43,96

RELATÓRIO INSTITUCIONAL DE MONITORAMENTO
DEMONSTRATIVO DE EXECUÇÃO FÍSICA E FINANCEIRA - JAN A JUN
EDUCAÇÃO E CULTURA

AÇÃO : 2144 - PAGAMENTO DE PESSOAL DO ENSINO FUNDAMENTAL - MAGISTÉRIO

Ação de Acompanhamento Geral

Ação com meta física não cumulativa

Produto : PROFISSIONAL BENEFICIADO **Unidade de Medida : PROFISSIONAL**

DETALHAMENTO DO PRODUTO: PAGAMENTO DE PESSOAL ENSINO FUNDAMENTAL.

PÚBLICO ALVO: PROFISSIONAIS DA EDUCAÇÃO

FINALIDADE: CONTRIBUIR (NO QUE TANGE A APOIO ADMINISTRATIVO) PARA O PROVIMENTO DE ENSINO FUNDAMENTAL DE FORMA AMPLIAR O ACESSO, MELHORAR A PROFICIENCIA DOS ALUNOS E AS TAXAS DE CONCLUSÃO, COM EFICIENCIA NO USO DOS RECURSOS DISPONIVEIS, COM CUMPRIMENTO DO DISPOSTO NA LEI Nº 21.710, DE 30/6/2015.

Territórios	Físico			Orçamentário		
	Programado PPAG	Executado Jan/Jun	%	Programado PPAG	Executado Jan/Jun	%
Alto Jequitinhonha	4.209	3.467	82,37	163.425.304,00	57.666.228,69	35,29
Caparaó	5.564	5.036	90,51	216.036.680,00	82.560.052,50	38,22
Central	1.472	1.246	84,65	55.154.205,00	20.356.604,47	36,91
Mata	8.105	7.460	92,04	312.697.575,00	122.092.648,03	39,04
Médio e Baixo Jequitinhonha	5.199	4.475	86,07	201.864.615,00	70.282.083,58	34,82
Metropolitano	27.756	24.789	89,31	1.015.741.631,00	478.459.124,47	47,10
Mucuri	5.116	4.480	87,57	198.641.920,00	72.033.627,99	36,26
Noroeste	4.571	3.592	78,58	173.480.890,00	59.622.687,30	34,37
Norte	17.543	16.414	93,56	677.152.316,00	251.398.019,66	37,13
Oeste	6.634	5.923	89,28	251.582.192,00	95.382.270,12	37,91
Sudoeste	3.070	2.681	87,33	119.200.683,00	44.538.884,91	37,36
Sul	10.842	9.670	89,19	418.968.664,00	160.556.448,41	38,32
Triângulo Norte	7.646	6.822	89,22	293.875.710,00	112.511.535,45	38,29
Triângulo Sul	3.694	3.387	91,69	143.429.100,00	53.226.140,63	37,11
Vale do Aço	4.853	4.346	89,55	186.430.269,00	70.055.922,30	37,58
Vale do Rio Doce	6.238	5.605	89,85	235.206.477,00	90.852.524,09	38,63
Vertentes	4.286	3.736	87,17	160.415.028,00	62.348.315,30	38,87
Total	126.798	113.129	89,22	4.823.303.259,00	1.903.943.117,90	39,47

RELATÓRIO INSTITUCIONAL DE MONITORAMENTO
DEMONSTRATIVO DE EXECUÇÃO FÍSICA E FINANCEIRA - JAN A JUN
EDUCAÇÃO E CULTURA

PROGRAMA : 214 - EDUCAÇÃO INTEGRAL E INTEGRADA

Programa Unissetorial

UNIDADE RESPONSÁVEL : 1261 - SECRETARIA DE ESTADO DE EDUCAÇÃO

OBJETIVO DO PROGRAMA : AUMENTAR O TEMPO DE PERMANÊNCIA DIÁRIA DOS ALUNOS NAS ESCOLAS, INCLUSIVE OS ADOLESCENTES E JOVENS EM CUMPRIMENTO DE MEDIDA SOCIEDUCATIVA (EDUCAÇÃO INTEGRAL), ATINGIR O NÍVEL RECOMENDADO DE PROFICIÊNCIA POR MEIO DO DESENVOLVIMENTO DA EDUCAÇÃO BÁSICA (DESENVOLVIMENTO DA EDUCAÇÃO BÁSICA), ESTRUTURAR O ENSINO MÉDIO, MAIS PARTICIPATIVO, POSSIBILITANDO A MOBILIZAÇÃO SOCIAL E EMANCIPAÇÃO DOS JOVENS (DESENVOLVIMENTO DO ENSINO MÉDIO), PROVER O ENSINO FUNDAMENTAL DE QUALIDADE DE FORMA A AMPLIAR O ACESSO E AS TAXAS DE PROFICIÊNCIA (DESENVOLVIMENTO DO ENSINO FUNDAMENTAL), AVALIAR A QUALIDADE DO ENSINO DO SISTEMA PÚBLICO DE EDUCAÇÃO (SIMAVE) E FORTALECER A EDUCAÇÃO NO CONTEXTO PRISIONAL E SOCIOEDUCATIVO.

Territórios	Orçamentário		
	Programado PPAG	Executado Jan/Jun	%
Alto Jequitinhonha	5.407.770,00	205.560,21	3,80
Caparaó	9.196.233,00	328.823,38	3,58
Central	2.246.029,00	57.962,77	2,58
Mata	13.917.082,00	637.152,42	4,58
Médio e Baixo Jequitinhonha	9.715.319,00	404.360,63	4,16
Metropolitano	50.087.211,00	7.887.748,10	15,75
Mucuri	8.802.583,00	375.522,83	4,27
Multiterritorial	41.289.982,00	0,00	0,00
Noroeste	8.836.251,00	283.780,28	3,21
Norte	28.880.694,00	1.064.568,89	3,69
Oeste	10.068.341,00	331.992,32	3,30
Sudoeste	6.753.149,00	224.603,36	3,33
Sul	16.574.674,00	686.735,87	4,14
Triângulo Norte	13.129.399,00	650.043,84	4,95
Triângulo Sul	8.938.470,00	358.146,83	4,01
Vale do Aço	8.992.111,00	343.561,64	3,82
Vale do Rio Doce	9.942.796,00	407.755,09	4,10
Vertentes	7.478.306,00	247.138,84	3,30
Total	260.256.400,00	14.495.457,30	5,57

AÇÕES DO PROGRAMA POR UNIDADE ORÇAMENTÁRIA

1261 - SECRETARIA DE ESTADO DE EDUCAÇÃO

AÇÃO : 2067 - ORGANIZAÇÃO E FUNCIONAMENTO ESCOLAR

Ações de Acompanhamento Intensivo

Ação com meta física não cumulativa

Produto : ALUNO ATENDIDO

Unidade de Medida : ALUNO

DETALHAMENTO DO PRODUTO: ALUNO DEVIDAMENTE ATENDIDO ATRAVÉS DO CADASTRO ESCOLAR, DA GARANTIA DE VAGAS E DO REGISTRO DE INFORMAÇÕES SOBRE SUA VIDA ESCOLAR, BEM COMO DO DIAGNÓSTICO DA SITUAÇÃO DA REDE DE ENSINO. CADASTRO ESCOLAR – R\$ 590.000,00; PLANO DE ATENDIMENTO ESCOLAR – R\$ 160.000,00; VISITAS TÉCNICAS – R\$ 70.000,00; VISITAS IN LOCO PARA ACOMPANHAMENTO DO EDUCACENSO – R\$ 3.200.000,00; FISCALIZAÇÃO DO PREENCHIMENTO DO EDUCACENSO – R\$ 3.200.000,00; MANUTENÇÃO SIMADE – R\$ 4.836.268,80; SUPORTE TÉCNICO EM SISTEMAS DE INFORMAÇÃO SIMADE – R\$ 214.200,00; SUPORTE TÉCNICO EM SISTEMAS DE INFORMAÇÃO – R\$ 153.000,00; ESTRUTURA COMPLETA DE CANAL DE ATENDIMENTO (HELP DESK) PARA O SIMADE E OS SISTEMAS PRODEMGE EM USO NA SEE – R\$5.192.000,00; CONTRATAÇÃO DE LINK DE DADOS – R\$33.600,00; CONTRATAÇÃO DE LINK DE VOZ E SERVIÇO DE CHAMADAS TELEFÔNICAS DE DISCAMAGEM DIRETA GRATUITA (DDG) – R\$ 3.000.000,00; CAPACITAÇÕES PARA OS COLABORADORES DO HELP DESK – R\$ 43.713,60.

PÚBLICO ALVO: ALUNOS

FINALIDADE: TORNAR A AMD DA REDE ESTADUAL DE ENSINO MAIS EFICIENTE, GARANTINDO VAGA AOS ALUNOS NO EF ATRAVÉS DO CADASTRO ESCOLAR; AMPLIAR O ENSINO MÉDIO NA REDE PÚBLICA; ORGANIZAR O PLANO DE ATENDIMENTO ESCOLAR COM AS SRE, E COM A PARTICIPAÇÃO DA COMUNIDADE ESCOLAR; AUTORIZAR FUNC. DE ESCOLAS E CURSOS TÉCNICOS E NORMAL; REGULARIZAR A VIDA ESCOLAR DOS ALUNOS; GARANTIR A EXECUÇÃO DO CENSO ESCOLAR DE TODAS AS REDES DE ENSINO DO ESTADO, EM ESPECIAL A ESTADUAL; GERAR E DIVULGAR DADOS DO CENSO ESCOLAR; CONTRIBUIR, COM O SIMADE.

Territórios	Físico			Orçamentário		
	Programado PPAG	Executado Jan/Jun	%	Programado PPAG	Executado Jan/Jun	%
Alto Jequitinhonha	52.720	0	0,00	519.736,00	0,00	0,00
Caparaó	80.211	0	0,00	792.648,00	0,00	0,00
Central	24.619	0	0,00	243.299,00	0,00	0,00
Mata	135.133	0	0,00	1.335.424,00	0,00	0,00
Médio e Baixo Jequitinhonha	65.567	0	0,00	646.913,00	0,00	0,00
Metropolitano	537.528	0	0,00	5.282.173,00	114.064,84	2,16
Mucuri	63.943	0	0,00	630.364,00	0,00	0,00
Noroeste	80.394	0	0,00	791.880,00	0,00	0,00
Norte	222.746	0	0,00	2.194.241,00	0,00	0,00
Oeste	128.471	0	0,00	1.266.260,00	0,00	0,00
Sudoeste	59.564	0	0,00	588.012,00	0,00	0,00
Sul	198.023	0	0,00	1.955.049,00	0,00	0,00
Triângulo Norte	120.740	0	0,00	1.187.742,00	0,00	0,00
Triângulo Sul	67.114	0	0,00	661.271,00	0,00	0,00
Vale do Aço	84.702	0	0,00	834.559,00	0,00	0,00
Vale do Rio Doce	94.181	0	0,00	929.718,00	0,00	0,00
Vertentes	72.196	0	0,00	713.493,00	0,00	0,00
Total	2.087.852	0	0,00	20.572.782,00	114.064,84	0,55

RELATÓRIO INSTITUCIONAL DE MONITORAMENTO
DEMONSTRATIVO DE EXECUÇÃO FÍSICA E FINANCEIRA - JAN A JUN
EDUCAÇÃO E CULTURA

AÇÃO : 4594 - AVALIAÇÃO EDUCACIONAL PARA REDUÇÃO DAS DESIGUALDADES

Ações de Acompanhamento Intensivo

Produto : ALUNO AVALIADO **Unidade de Medida : ALUNO**

DETALHAMENTO DO PRODUTO: SOMA DOS ESTUDANTES AVALIADOS DAS ESCOLAS PÚBLICAS ESTADUAIS E MUNICIPAIS DE MINAS GERAIS QUE COMPÕEM O SIMAVE. - AVALIAÇÃO EXTERNA - AVALIAÇÃO INTERNA

PÚBLICO ALVO: ALUNOS

FINALIDADE: AVALIAR A QUALIDADE DOS ENSINOS FUNDAMENTAL E MÉDIO DO SISTEMA PÚBLICO DE EDUCAÇÃO DE MINAS GERAIS, FORNECENDO INFORMAÇÕES PARA O PLANEJAMENTO, MONITORAMENTO E REFORMULAÇÃO DAS POLÍTICAS PÚBLICAS EDUCACIONAIS.

Territórios	Físico			Orçamentário		
	Programado PPAG	Executado Jan/Jun	%	Programado PPAG	Executado Jan/Jun	%
Alto Jequitinhonha	19.452	0	0,00	400.506,00	0,00	0,00
Caparaó	34.738	0	0,00	685.784,00	0,00	0,00
Central	12.513	0	0,00	237.752,00	0,00	0,00
Mata	60.913	0	0,00	1.182.557,00	0,00	0,00
Médio e Baixo Jequitinhonha	28.187	0	0,00	562.702,00	0,00	0,00
Metropolitano	270.103	0	0,00	4.771.043,00	4.676.772,05	98,02
Mucuri	26.249	0	0,00	520.881,00	0,00	0,00
Noroeste	34.916	0	0,00	661.530,00	0,00	0,00
Norte	93.984	0	0,00	1.859.443,00	0,00	0,00
Oeste	56.058	0	0,00	1.057.366,00	0,00	0,00
Sudoeste	27.574	0	0,00	509.671,00	0,00	0,00
Sul	94.277	0	0,00	1.750.957,00	0,00	0,00
Triângulo Norte	54.876	0	0,00	1.019.999,00	0,00	0,00
Triângulo Sul	32.847	0	0,00	602.905,00	0,00	0,00
Vale do Aço	39.016	0	0,00	734.753,00	0,00	0,00
Vale do Rio Doce	39.934	0	0,00	788.462,00	0,00	0,00
Vertentes	34.363	0	0,00	653.689,00	0,00	0,00
Total	960.000	0	0,00	18.000.000,00	4.676.772,05	25,98

RELATÓRIO INSTITUCIONAL DE MONITORAMENTO
DEMONSTRATIVO DE EXECUÇÃO FÍSICA E FINANCEIRA - JAN A JUN
EDUCAÇÃO E CULTURA

AÇÃO : 4597 - ABERTURA DAS ESCOLAS AOS FINAIS DE SEMANA

Ações de Acompanhamento Intensivo

Produto : ALUNO BENEFICIADO

Unidade de Medida : ALUNO

DETALHAMENTO DO PRODUTO: ALUNOS, CRIANÇAS, JOVENS E ADULTOS DA COMUNIDADE BENEFICIADOS PELA ABERTURA DA ESCOLA NOS FINAIS DE SEMANA, COM OFERTA DE OFICINAS E CURSOS DE PEQUENA DURAÇÃO DE ÂMBITO EDUCATIVO, ESPORTIVO, CULTURAL E SOCIAL. PROMOVER O TRABALHO DOS MACROCAMPOS NAS ESCOLAS; ARTICULAR PARCERIAS COM INSTITUIÇÕES, ONGS E EMPRESAS; EQUIPAR AS ESCOLAS ESTADUAIS CONFORME ESPECIFICIDADES DE SUAS COMUNIDADES NO DESENVOLVIMENTO DAS OFICINAS COM MATERIAIS DE CONSUMO E PERMANENTE.

PÚBLICO ALVO: ALUNOS

FINALIDADE: ABERTURA DAS ESCOLAS ESTADUAIS PARA A COMUNIDADE DE SUA ABRANGÊNCIA; DESENVOLVIMENTO DE ATIVIDADES EDUCATIVAS E SOCIAIS; INTEGRAÇÃO DA COMUNIDADE COM A ESCOLA; AMPLIAR TEMPOS E ESPAÇOS PARA OS ALUNOS ALÉM DO ENSINO REGULAR; FORTALECER A RELAÇÃO DA COMUNIDADE POR MEIO DO SERVIÇO VOLUNTÁRIO; RECONHECER E VALORIZAR AS HABILIDADES DA COMUNIDADE.

Territórios	Físico			Orçamentário		
	Programado PPAG	Executado Jan/Jun	%	Programado PPAG	Executado Jan/Jun	%
Alto Jequitinhonha	28.362	0	0,00	265.469,00	0,00	0,00
Caparaó	33.290	0	0,00	311.596,00	0,00	0,00
Central	11.019	0	0,00	103.139,00	0,00	0,00
Mata	58.347	0	0,00	546.131,00	0,00	0,00
Médio e Baixo Jequitinhonha	39.237	0	0,00	367.262,00	0,00	0,00
Metropolitano	215.100	0	0,00	2.089.330,00	0,00	0,00
Mucuri	27.889	0	0,00	261.040,00	0,00	0,00
Noroeste	39.842	0	0,00	372.920,00	0,00	0,00
Norte	132.790	0	0,00	1.242.914,00	0,00	0,00
Oeste	35.210	0	0,00	329.565,00	0,00	0,00
Sudoeste	29.473	0	0,00	275.867,00	0,00	0,00
Sul	74.368	0	0,00	696.086,00	0,00	0,00
Triângulo Norte	47.182	0	0,00	441.623,00	0,00	0,00
Triângulo Sul	19.965	0	0,00	186.873,00	0,00	0,00
Vale do Aço	36.075	0	0,00	337.660,00	0,00	0,00
Vale do Rio Doce	40.797	0	0,00	381.857,00	0,00	0,00
Vertentes	31.054	0	0,00	290.668,00	0,00	0,00
Total	900.000	0	0,00	8.500.000,00	0,00	0,00

RELATÓRIO INSTITUCIONAL DE MONITORAMENTO
DEMONSTRATIVO DE EXECUÇÃO FÍSICA E FINANCEIRA - JAN A JUN
EDUCAÇÃO E CULTURA

AÇÃO : 4598 - APOIO PEDAGÓGICO COMPLEMENTAR

Ações de Acompanhamento Intensivo

Ação com meta física não cumulativa

Produto : ESCOLA BENEFICIADA

Unidade de Medida : ESCOLA

DETALHAMENTO DO PRODUTO: A REALIZAÇÃO DAS AÇÕES DE APOIO À APRENDIZAGEM PARA ESTUDANTES DO ENSINO FUNDAMENTAL NA REDE ESTADUAL DE EDUCAÇÃO ABARCARÁ ÀS SEGUINTE SUB-AÇÕES: ACOMPANHAMENTO PEDAGÓGICO DIFERENCIADO (ALFABETIZAÇÃO); CIRCUITOS DE APRENDIZAGEM (LÍNGUA PORTUGUESA E MATEMÁTICA); ELEVAÇÃO DE ESCOLARIDADE (TELESSALA).

PÚBLICO ALVO: ALUNOS

FINALIDADE: PROMOVER AÇÕES COMPLEMENTARES PARA O APOIO À APRENDIZAGEM DOS ESTUDANTES DO ENSINO FUNDAMENTAL DA REDE ESTADUAL DE EDUCAÇÃO

Territórios	Físico			Orçamentário		
	Programado PPAG	Executado Jan/Jun	%	Programado PPAG	Executado Jan/Jun	%
Alto Jequitinhonha	0	37	-	0,00	8.417,01	-
Caparaó	0	71	-	0,00	35.448,78	-
Central	0	15	-	0,00	7.183,07	-
Mata	18	106	588,89	472.133,00	22.350,81	4,73
Médio e Baixo Jequitinhonha	10	50	500,00	262.295,00	13.544,11	5,16
Metropolitano	170	204	120,00	4.458.990,00	1.317.929,61	29,56
Mucuri	38	60	157,89	996.728,00	6.205,23	0,62
Multiterritorial	1.739	0	0,00	41.289.982,00	0,00	0,00
Noroeste	0	36	-	0,00	9.386,09	-
Norte	36	129	358,33	944.269,00	20.267,49	2,15
Oeste	0	62	-	0,00	11.805,52	-
Sudoeste	0	35	-	0,00	8.583,51	-
Sul	0	161	-	0,00	49.970,75	-
Triângulo Norte	12	67	558,33	314.756,00	15.822,81	5,03
Triângulo Sul	0	47	-	0,00	3.827,13	-
Vale do Aço	1	50	5.000,00	26.230,00	24.507,04	93,43
Vale do Rio Doce	20	69	345,00	524.598,00	18.995,29	3,62
Vertentes	0	53	-	0,00	16.964,99	-
Total	2.044	1.252	61,25	49.289.981,00	1.591.209,24	3,23

RELATÓRIO INSTITUCIONAL DE MONITORAMENTO
DEMONSTRATIVO DE EXECUÇÃO FÍSICA E FINANCEIRA - JAN A JUN
EDUCAÇÃO E CULTURA

AÇÃO : 4649 - INCENTIVO À LEITURA E DEMOCRATIZAÇÃO DO ACESSO AO LIVRO

Ações de Acompanhamento Intensivo

Ação com meta física não cumulativa

Produto : ESCOLA BENEFICIADA

Unidade de Medida : ESCOLA

DETALHAMENTO DO PRODUTO: A PROMOÇÃO DE AÇÕES DE INCENTIVO À LEITURA E DEMOCRATIZAÇÃO DO ACESSO AO LIVRO NA REDE ESTADUAL DE EDUCAÇÃO ABARCARÁ ÀS SEGUINTE SUB-AÇÕES: - AMPLIAÇÃO DO ACERVO DAS BIBLIOTECAS ESCOLARES (2018 E 2020) R\$ 10.000.000,00 - PARTICIPAÇÃO DE ESTUDANTES E PROFESSORES EM EVENTOS E FEIRAS LITERÁRIAS (2017 E 2019) R\$ 5.000.000,00 - FOMENTO A CRIAÇÃO AUTORA DE ESTUDANTES E PROFISSIONAIS DA EDUCAÇÃO (2017) R\$ 2.000.000,00 - ELABORAÇÃO E IMPLEMENTAÇÃO DO PLANO ESTADUAL DO LIVRO, LEITURA, LITERATURA E BIBLIOTECA. (2017-2020) R\$ 500.000,00

PÚBLICO ALVO: ALUNOS

FINALIDADE: PROMOVER AÇÕES DE INCENTIVO À LEITURA E DEMOCRATIZAÇÃO DO ACESSO AO LIVRO NA REDE ESTADUAL DE EDUCAÇÃO DE MINAS GERAIS POR MEIO DA RENOVAÇÃO DO ACERVO DAS BIBLIOTECAS ESCOLARES, PARTICIPAÇÃO DE ESTUDANTES E PROFESSORES EM FEIRAS E EVENTOS LITERÁRIOS, INCENTIVO A PRODUÇÃO LITERÁRIA DE ESTUDANTES E PROFISSIONAIS DA EDUCAÇÃO E ELABORAÇÃO E IMPLEMENTAÇÃO DO PLANO ESTADUAL DO LIVRO, LEITURA, LITERATURA E BIBLIOTECA.

Territórios	Físico			Orçamentário		
	Programado PPAG	Executado Jan/Jun	%	Programado PPAG	Executado Jan/Jun	%
Alto Jequitinhonha	116	0	0,00	79.344,00	0,00	0,00
Caparaó	173	0	0,00	118.332,00	0,00	0,00
Central	51	0	0,00	34.884,00	0,00	0,00
Mata	277	0	0,00	573.399,00	0,00	0,00
Médio e Baixo Jequitinhonha	149	0	0,00	101.916,00	0,00	0,00
Metropolitano	692	15	2,17	1.250.082,00	61.360,00	4,91
Mucuri	134	0	0,00	91.656,00	0,00	0,00
Noroeste	141	0	0,00	480.375,00	0,00	0,00
Norte	471	0	0,00	322.164,00	0,00	0,00
Oeste	219	0	0,00	533.727,00	0,00	0,00
Sudoeste	97	0	0,00	66.348,00	0,00	0,00
Sul	337	0	0,00	614.439,00	82.000,00	13,35
Triângulo Norte	197	0	0,00	1.670.474,00	272.782,89	16,33
Triângulo Sul	107	0	0,00	841.051,00	0,00	0,00
Vale do Aço	155	23	14,84	489.951,00	86.400,00	17,63
Vale do Rio Doce	199	0	0,00	136.098,00	0,00	0,00
Vertentes	140	0	0,00	95.760,00	0,00	0,00
Total	3.655	38	1,04	7.500.000,00	502.542,89	6,70

RELATÓRIO INSTITUCIONAL DE MONITORAMENTO
DEMONSTRATIVO DE EXECUÇÃO FÍSICA E FINANCEIRA - JAN A JUN
EDUCAÇÃO E CULTURA

AÇÃO : 4655 - DESENVOLVIMENTO DO ESPORTE EDUCACIONAL

Ações de Acompanhamento Intensivo

Ação com meta física não cumulativa

Produto : ALUNO ATENDIDO

Unidade de Medida : ALUNO

DETALHAMENTO DO PRODUTO: O DESENVOLVIMENTO DO ESPORTE EDUCACIONAL SE ESTRUTURA EM QUATRO FRENTES DE VALORIZAÇÃO DO ESPORTE ESCOLAR: - DESENVOLVIMENTO DOS JOGOS ESCOLARES DE MINAS GERAIS - JEMG (R\$ 2.500.000,00); - ALIMENTAÇÃO DOS PARTICIPANTES DO JEMG (R\$ 1.500.000,00); - JOGOS INDÍGENAS (R\$ 200.000,00).

PÚBLICO ALVO: ALUNOS

FINALIDADE: REFORÇAR O VÍNCULO DO ESTUDANTE-ATELETA COM A ESCOLA E A COMUNIDADE ATRAVÉS DE FERRAMENTAS PEDAGÓGICAS ESPECÍFICAS E CAPACITAÇÃO DE PROFISSIONAIS, CONTRIBUINDO NA DIMINUIÇÃO DA EVASÃO ESCOLAR E NA PROMOÇÃO DO PROTAGONISMO JUVENIL.

Territórios	Físico			Orçamentário		
	Programado PPAG	Executado Jan/Jun	%	Programado PPAG	Executado Jan/Jun	%
Alto Jequitinhonha	951	1.054	110,83	100.615,00	8.242,50	8,19
Caparaó	2.144	1.866	87,03	226.832,00	4.165,00	1,84
Central	700	701	100,14	74.058,00	6.312,50	8,52
Mata	3.593	2.975	82,80	380.133,00	162.615,96	42,78
Médio e Baixo Jequitinhonha	1.734	1.539	88,75	183.453,00	25.122,52	13,69
Metropolitano	4.428	3.714	83,88	478.967,00	26.482,70	5,53
Mucuri	1.146	1.012	88,31	152.730,00	7.700,00	5,04
Noroeste	1.395	1.394	99,93	147.590,00	7.750,00	5,25
Norte	4.297	3.691	85,90	550.339,00	55.620,00	10,11
Oeste	1.970	1.756	89,14	229.414,00	16.822,50	7,33
Sudoeste	1.944	1.721	88,53	205.671,00	10.195,15	4,96
Sul	5.616	4.494	80,02	604.655,00	9.053,12	1,50
Triângulo Norte	1.558	1.381	88,64	164.823,00	107.777,34	65,39
Triângulo Sul	860	908	105,58	90.985,00	6.492,50	7,14
Vale do Aço	1.364	1.446	106,01	144.307,00	8.005,00	5,55
Vale do Rio Doce	2.421	2.199	90,83	266.631,00	15.195,00	5,70
Vertentes	1.879	1.862	99,10	198.797,00	12.520,00	6,30
Total	38.000	33.713	88,72	4.200.000,00	490.071,79	11,67

RELATÓRIO INSTITUCIONAL DE MONITORAMENTO
DEMONSTRATIVO DE EXECUÇÃO FÍSICA E FINANCEIRA - JAN A JUN
EDUCAÇÃO E CULTURA

AÇÃO : 4657 - DESENVOLVIMENTO DO ENSINO FUNDAMENTAL

Ações de Acompanhamento Intensivo

Ação com meta física não cumulativa

Produto : ESCOLA BENEFICIADA

Unidade de Medida : ESCOLA

DETALHAMENTO DO PRODUTO: O DESENVOLVIMENTO E A MELHORIA DA QUALIDADE DO ENSINO FUNDAMENTAL NA REDE ESTADUAL DE EDUCAÇÃO ABRACARÁ ÀS SEGUINTE SUB-AÇÕES: - DESENVOLVIMENTO DA ALFABETIZAÇÃO (R\$ 5.000.000 EM 2017) - DESENVOLVIMENTO DOS ANOS INICIAIS DO ENSINO FUNDAMENTAL (R\$ 4.000.000 EM 2017) - DESENVOLVIMENTO DOS ANOS FINAIS DO ENSINO FUNDAMENTAL (R\$ 5.000.000 EM 2017)

PÚBLICO ALVO: ALUNOS

FINALIDADE: PROMOVER AÇÕES PARA O DESENVOLVIMENTO E MELHORIA DA QUALIDADE DO ENSINO FUNDAMENTAL NA REDE ESTADUAL DE EDUCAÇÃO DE MINAS GERAIS

Territórios	Físico			Orçamentário		
	Programado PPAG	Executado Jan/Jun	%	Programado PPAG	Executado Jan/Jun	%
Alto Jequitinhonha	107	0	0,00	462.206,00	1.163,10	0,25
Caparaó	157	0	0,00	678.191,00	0,00	0,00
Central	45	0	0,00	194.388,00	0,00	0,00
Mata	232	0	0,00	1.002.172,00	2.713,65	0,27
Médio e Baixo Jequitinhonha	129	0	0,00	557.237,00	0,00	0,00
Metropolitano	601	0	0,00	2.596.119,00	0,00	0,00
Mucuri	129	0	0,00	557.237,00	0,00	0,00
Noroeste	116	0	0,00	501.085,00	0,00	0,00
Norte	435	0	0,00	1.879.053,00	0,00	0,00
Oeste	189	0	0,00	816.423,00	1.473,10	0,18
Sudoeste	85	0	0,00	367.172,00	1.767,10	0,48
Sul	295	0	0,00	1.274.314,00	0,00	0,00
Triângulo Norte	173	0	0,00	747.303,00	0,00	0,00
Triângulo Sul	94	0	0,00	406.051,00	0,00	0,00
Vale do Aço	144	0	0,00	621.943,00	0,00	0,00
Vale do Rio Doce	186	0	0,00	803.460,00	0,00	0,00
Vertentes	124	0	0,00	535.646,00	981,85	0,18
Total	3.241	0	0,00	14.000.000,00	8.098,80	0,06

RELATÓRIO INSTITUCIONAL DE MONITORAMENTO
DEMONSTRATIVO DE EXECUÇÃO FÍSICA E FINANCEIRA - JAN A JUN
EDUCAÇÃO E CULTURA

AÇÃO : 4659 - EDUCAÇÃO EM TEMPO INTEGRAL - ENSINO FUNDAMENTAL

Ações de Acompanhamento Intensivo

Ação com meta física não cumulativa

Produto : ALUNO ATENDIDO

Unidade de Medida : ALUNO

DETALHAMENTO DO PRODUTO: ESTUDANTE ATENDIDO PELA EXPANSÃO DA JORNADA EDUCATIVA, COM MAIOR OFERTA DE ATIVIDADES NAS DIMENSÕES DA CULTURA, DO ESPORTE, DOS DIREITOS HUMANOS E DO DESENVOLVIMENTO SOCIAL.

PÚBLICO ALVO: ALUNOS

FINALIDADE: AMPLIAR AS OPORTUNIDADES EDUCACIONAIS DOS ESTUDANTES DO ENSINO FUNDAMENTAL COM A EXPANSÃO DA SUA JORNADA EDUCATIVA DIÁRIA PARA O MÍNIMO DE SETE HORAS; DESENVOLVER A CRIANÇA E O ADOLESCENTE EM SUAS MÚLTIPLAS DIMENSÕES, VISANDO À FORMAÇÃO DE NOVAS HABILIDADES E CONHECIMENTOS, POR MEIO DE ATIVIDADES DIVERSIFICADAS PROMOVIDAS PELA ESCOLA E OU ARTICULADAS COM INSTITUIÇÕES PARCEIRAS.

Territórios	Físico			Orçamentário		
	Programado PPAG	Executado Jan/Jun	%	Programado PPAG	Executado Jan/Jun	%
Alto Jequitinhonha	5.077	4.127	81,29	1.858.789,00	187.737,60	10,10
Caparaó	9.387	7.015	74,73	3.436.768,00	289.209,60	8,42
Central	1.999	1.224	61,23	731.867,00	44.467,20	6,08
Mata	12.386	10.046	81,11	4.534.762,00	449.472,00	9,91
Médio e Baixo Jequitinhonha	10.127	6.650	65,67	3.707.697,00	365.694,00	9,86
Metropolitano	41.858	31.897	76,20	15.325.050,00	1.642.020,80	10,71
Mucuri	8.060	6.263	77,70	2.950.927,00	361.617,60	12,25
Noroeste	8.643	5.927	68,58	3.164.377,00	266.644,19	8,43
Norte	28.414	21.820	76,79	10.402.937,00	988.681,40	9,50
Oeste	8.573	6.604	77,03	3.138.746,00	301.891,20	9,62
Sudoeste	6.969	4.646	66,67	2.551.487,00	204.057,60	8,00
Sul	14.145	11.592	81,95	5.179.460,00	545.712,00	10,54
Triângulo Norte	11.148	7.255	65,08	4.081.507,00	253.660,80	6,21
Triângulo Sul	9.125	6.851	75,08	3.340.847,00	347.827,20	10,41
Vale do Aço	8.524	6.601	77,44	3.120.807,00	224.649,60	7,20
Vale do Rio Doce	8.980	6.972	77,64	3.287.757,00	373.564,80	11,36
Vertentes	7.340	5.425	73,91	2.687.324,00	216.672,00	8,06
Total	200.755	150.915	75,17	73.501.109,00	7.063.579,59	9,61

RELATÓRIO INSTITUCIONAL DE MONITORAMENTO
DEMONSTRATIVO DE EXECUÇÃO FÍSICA E FINANCEIRA - JAN A JUN
EDUCAÇÃO E CULTURA

AÇÃO : 4660 - EDUCAÇÃO EM TEMPO INTEGRAL - ENSINO MÉDIO

Ações de Acompanhamento Intensivo

Ação com meta física não cumulativa

Produto : ALUNO ATENDIDO

Unidade de Medida : ALUNO

DETALHAMENTO DO PRODUTO: ESTUDANTE ATENDIDO PELA EXPANSÃO DA JORNADA EDUCATIVA, COM MAIOR OFERTA DE ATIVIDADES NAS DIMENSÕES DA CULTURA, DO ESPORTE, DOS DIREITOS HUMANOS E DO DESENVOLVIMENTO SOCIAL.

PÚBLICO ALVO: ALUNOS

FINALIDADE: AMPLIAR AS OPORTUNIDADES EDUCACIONAIS DOS ESTUDANTES DO ENSINO MÉDIO COM A EXPANSÃO DA SUA JORNADA EDUCATIVA DIÁRIA PARA O MÍNIMO DE SETE HORAS; DESENVOLVER O JOVEM EM SUAS MÚLTIPLAS DIMENSÕES, VISANDO À FORMAÇÃO DE NOVAS HABILIDADES E CONHECIMENTOS, POR MEIO DE ATIVIDADES DIVERSIFICADAS PROMOVIDAS PELA ESCOLA E OU ARTICULADAS COM INSTITUIÇÕES PARCEIRAS.

Territórios	Físico			Orçamentário		
	Programado PPAG	Executado Jan/Jun	%	Programado PPAG	Executado Jan/Jun	%
Alto Jequitinhonha	2.189	0	0,00	1.721.105,00	0,00	0,00
Caparaó	3.747	0	0,00	2.946.082,00	0,00	0,00
Central	797	0	0,00	626.642,00	0,00	0,00
Mata	4.948	0	0,00	3.890.371,00	0,00	0,00
Médio e Baixo Jequitinhonha	4.230	0	0,00	3.325.844,00	0,00	0,00
Metropolitano	17.596	0	0,00	13.835.457,00	49.118,10	0,36
Mucuri	3.359	0	0,00	2.641.020,00	0,00	0,00
Noroeste	3.455	0	0,00	2.716.494,00	0,00	0,00
Norte	12.064	0	0,00	9.485.334,00	0,00	0,00
Oeste	3.430	0	0,00	2.696.840,00	0,00	0,00
Sudoeste	2.784	0	0,00	2.188.921,00	0,00	0,00
Sul	5.723	0	0,00	4.499.714,00	0,00	0,00
Triângulo Norte	4.453	0	0,00	3.501.172,00	0,00	0,00
Triângulo Sul	3.572	0	0,00	2.808.487,00	0,00	0,00
Vale do Aço	3.411	0	0,00	2.681.901,00	0,00	0,00
Vale do Rio Doce	3.592	0	0,00	2.824.215,00	0,00	0,00
Vertentes	2.929	0	0,00	2.302.929,00	0,00	0,00
Total	82.279	0	0,00	64.692.528,00	49.118,10	0,08

GOVERNO

RELATÓRIO INSTITUCIONAL DE MONITORAMENTO
DEMONSTRATIVO DE EXECUÇÃO FÍSICA E FINANCEIRA - JAN A JUN
GOVERNO

PROGRAMA : 005 - EDIÇÃO, IMPRESSÃO, COMERCIALIZAÇÃO E DIVULGAÇÃO DO JORNAL MINAS GERAIS E DOS SERVIÇOS GRÁFICOS

Programa Unissetorial

UNIDADE RESPONSÁVEL : 1571 - SECRETARIA DE ESTADO DE CASA CIVIL E DE RELAÇÕES INSTITUCIONAIS

OBJETIVO DO PROGRAMA : EDITAR AS PUBLICAÇÕES DETERMINADAS POR LEI DE NATUREZA PÚBLICA E PRIVADA, EM MEIO FÍSICO E ELETRÔNICO, NO DIÁRIO OFICIAL DO ESTADO; MANTER AS PUBLICAÇÕES DE ATOS E DOCUMENTOS OFICIAIS EM REPOSITÓRIOS DIGITAIS SEGUROS, BEM COMO PROVER MECANISMOS DE PROCESSAMENTO, ARMAZENAMENTO, DISPONIBILIZAÇÃO E CONSULTA PARA OS USUÁRIOS, UTILIZANDO TECNOLOGIAS DE INFORMAÇÃO E COMUNICAÇÃO APROPRIADAS; PRESTAR SERVIÇOS GRÁFICOS, EDITORIAIS E DE DIGITALIZAÇÃO PARA PUBLICAÇÕES DE INTERESSE PÚBLICO DOS PODERES EXECUTIVO, LEGISLATIVO E JUDICIÁRIO DA UNIÃO, DOS ESTADOS, DO DISTRITO FEDERAL E DOS MUNICÍPIOS E DAS DEMAIS INSTITUIÇÕES PÚBLICAS E PARTICIPAR DAS ATIVIDADES DE DIFUSÃO CULTURAL DO ESTADO.

Territórios	Orçamentário		
	Programado PPAG	Executado Jan/Jun	%
Metropolitano	16.600.831,00	94.624,13	0,57
Total	16.600.831,00	94.624,13	0,57

AÇÕES DO PROGRAMA POR UNIDADE ORÇAMENTÁRIA

1571 - SECRETARIA DE ESTADO DE CASA CIVIL E DE RELAÇÕES INSTITUCIONAIS

AÇÃO : 4039 - DISPONIBILIZAÇÃO DO JORNAL MINAS GERAIS

Ação de Acompanhamento Geral

Produto : JORNAL DISPONIBILIZADO Unidade de Medida : ACESSO

DETALHAMENTO DO PRODUTO: DISTRIBUIÇÃO E ACESSO FÍSICO E ELETRÔNICO AO JORNAL MINAS GERAIS.

PÚBLICO ALVO: ÓRGÃOS E ENTIDADES DA ADMINISTRAÇÃO PÚBLICA E CIDADÃOS

FINALIDADE: DISPONIBILIZAR E DIVULGAR O JORNAL MINAS GERAIS, POSSIBILITANDO AOS CIDADÃOS E À SOCIEDADE O ACESSO AOS ATOS OFICIAIS DOS PODERES DO ESTADO E AOS DOCUMENTOS DE INTERESSE PÚBLICO E PRIVADO DE CARÁTER OBRIGATORIO.

Territórios	Físico			Orçamentário		
	Programado PPAG	Executado Jan/Jun	%	Programado PPAG	Executado Jan/Jun	%
Metropolitano	7.000.000	3.263.789	46,63	1.471.830,00	92.435,08	6,28
Total	7.000.000	3.263.789	46,63	1.471.830,00	92.435,08	6,28

AÇÃO : 4040 - EDIÇÃO E IMPRESSÃO DO JORNAL MINAS GERAIS E DE SERVIÇOS GRÁFICOS

Ação de Acompanhamento Geral

Produto : IMPRESSÃO EFETUADA Unidade de Medida : IMPRESSÃO

DETALHAMENTO DO PRODUTO: JORNAL MINAS GERAIS, SERVIÇOS GRÁFICOS COMO CARTÕES, LIVROS, TABLOIDES, FOLDERS, BLOCOS ETC.

PÚBLICO ALVO: ÓRGÃOS E ENTIDADES DA ADMINISTRAÇÃO PÚBLICA E CIDADÃOS

FINALIDADE: EDITAR E IMPRIMIR O JORNAL MINAS GERAIS, VISANDO DIVULGAR OS ATOS OFICIAIS DOS PODERES DO ESTADO, E PRODUIR SERVIÇOS GRÁFICOS DE QUALIDADE PARA ATENDIMENTO AOS ÓRGÃOS PÚBLICOS E SUPLETIVAMENTE À SOCIEDADE.

Territórios	Físico			Orçamentário		
	Programado PPAG	Executado Jan/Jun	%	Programado PPAG	Executado Jan/Jun	%
Metropolitano	60.000.000	27.044.412	45,07	15.129.001,00	2.189,05	0,01
Total	60.000.000	27.044.412	45,07	15.129.001,00	2.189,05	0,01

RELATÓRIO INSTITUCIONAL DE MONITORAMENTO
DEMONSTRATIVO DE EXECUÇÃO FÍSICA E FINANCEIRA - JAN A JUN
GOVERNO

PROGRAMA : 014 - GESTÃO FISCAL, CONTÁBIL E FINANCEIRA DO ESTADO

Programa Multissetorial

UNIDADE RESPONSÁVEL : 1191 - SECRETARIA DE ESTADO DE FAZENDA

OBJETIVO DO PROGRAMA : BUSCAR INCREMENTOS RELACIONADOS À GESTÃO FISCAL, FINANCEIRA, CONTÁBIL, DE ATIVOS, DA DÍVIDA PÚBLICA E DA GOVERNANÇA CORPORATIVA, GARANTINDO A PROMOÇÃO DE POLÍTICAS QUE ASSEGUREM A JUSTIÇA FISCAL, E OS RECURSOS NECESSÁRIOS AO EQUILÍBRIO DAS CONTAS PÚBLICAS E À MANUTENÇÃO DA QUALIDADE DO GASTO. AUMENTAR A CAPACIDADE DE INOVAÇÃO, PRODUTIVIDADE E QUALIDADE DOS SERVIÇOS PRESTADOS, GARANTINDO AVANÇOS NA GESTÃO E MAIOR INTEGRAÇÃO DA SEF COM A SOCIEDADE.

Territórios	Orçamentário		
	Programado PPAG	Executado Jan/Jun	%
Alto Jequitinhonha	0,00	0,00	-
Caparaó	17.604,00	0,00	0,00
Central	3.301,00	0,00	0,00
Mata	70.408,00	2.526,51	3,59
Médio e Baixo Jequitinhonha	2.200,00	0,00	0,00
Metropolitano	43.537.697,00	16.143.635,48	37,08
Mucuri	12.101,00	660,85	5,46
Noroeste	35.206,00	541,10	1,54
Norte	37.406,00	75,00	0,20
Oeste	34.104,00	0,00	0,00
Sudoeste	12.101,00	0,00	0,00
Sul	110.783,00	3.677,30	3,32
Triângulo Norte	86.577,00	756,93	0,87
Triângulo Sul	40.703,00	0,00	0,00
Vale do Aço	18.703,00	0,00	0,00
Vale do Rio Doce	25.304,00	370,95	1,47
Vertentes	8.802,00	299,70	3,40
Total	44.053.000,00	16.152.543,82	36,67

AÇÕES DO PROGRAMA POR UNIDADE ORÇAMENTÁRIA

1191 - SECRETARIA DE ESTADO DE FAZENDA

AÇÃO : 2013 - COMUNICAÇÃO DE DADOS

Ação de Acompanhamento Geral

Ação com meta física não cumulativa

Produto : INFRAESTRUTURA DE TELECOMUNICAÇÕES INSTALADA

Unidade de Medida : UNIDADE

DETALHAMENTO DO PRODUTO: MANTER A INFRAESTRUTURA DE TELECOMUNICAÇÕES (120 UNIDADES ATENDIDAS, DE UM TOTAL DE 150 UNIDADES, COM DISPONIBILIZAÇÃO DE LINKS) NAS SEDES DE SUPERINTENDÊNCIAS REGIONAIS, DELEGACIAS FISCAIS E ADMINISTRAÇÕES FAZENDÁRIAS EM FUNCIONAMENTO (OU UNIDADES CORRESPONDENTES, CASO HAJA MODIFICAÇÃO NA DENOMINAÇÃO). ESSA INFRAESTRUTURA É NECESSÁRIA PARA GARANTIR OS ACESSOS AOS SISTEMAS CORPORATIVOS E À INTERNET NESSAS UNIDADES, E PARA AUMENTAR A DISPONIBILIDADE DOS SERVIÇOS DE FORMA REGIONALIZADA

PÚBLICO ALVO: CIDADÃOS, CONTRIBUINTES, SERVIDORES FAZENDÁRIOS E ÓRGÃOS DA ADMINISTRAÇÃO PÚBLICA

FINALIDADE: GARANTIR À SECRETARIA DE ESTADO DE FAZENDA A INTERCONEXÃO ENTRE SUAS UNIDADES, DISTRIBUÍDAS GEOGRAFICAMENTE NO ESTADO OU FORA DESTA E O ACESSO À REDE MUNDIAL DE COMPUTADORES, A INTERNET, OFERECENDO SERVIÇOS ESPECIALIZADOS DE TELECOMUNICAÇÕES E SUPORTES NECESSÁRIOS À TRANSMISSÃO DE DADOS, TORNANDO POSSÍVEL O COMPARTILHAMENTO DE SERVIÇOS DE TECNOLOGIA DA INFORMAÇÃO E COMUNICAÇÃO, BEM COMO A DISPONIBILIDADE DA INFRAESTRUTURA DE TELECOMUNICAÇÕES A TODAS UNIDADES.

Territórios	Físico			Orçamentário		
	Programado PPAG	Executado Jan/Jun	%	Programado PPAG	Executado Jan/Jun	%
Alto Jequitinhonha	1	1	100,00	0,00	0,00	-
Caparaó	5	5	100,00	0,00	0,00	-
Central	2	2	100,00	0,00	0,00	-
Mata	10	10	100,00	0,00	0,00	-
Médio e Baixo Jequitinhonha	3	3	100,00	0,00	0,00	-
Metropolitano	19	19	100,00	2.500.000,00	1.090.882,10	43,64
Mucuri	3	3	100,00	0,00	0,00	-
Noroeste	6	6	100,00	0,00	0,00	-
Norte	7	7	100,00	0,00	0,00	-
Oeste	10	10	100,00	0,00	0,00	-
Sudoeste	5	5	100,00	0,00	0,00	-
Sul	22	23	104,55	0,00	0,00	-
Triângulo Norte	8	8	100,00	0,00	0,00	-
Triângulo Sul	8	7	87,50	0,00	0,00	-
Vale do Aço	4	4	100,00	0,00	0,00	-
Vale do Rio Doce	3	3	100,00	0,00	0,00	-
Vertentes	4	4	100,00	0,00	0,00	-
Total	120	120	100,00	2.500.000,00	1.090.882,10	43,64

RELATÓRIO INSTITUCIONAL DE MONITORAMENTO
DEMONSTRATIVO DE EXECUÇÃO FÍSICA E FINANCEIRA - JAN A JUN
GOVERNO

AÇÃO : 2015 - FROTA EM DIA - SUPORTE ESSENCIAL À AÇÃO FISCAL

Ação de Acompanhamento Geral

Ação com meta física não cumulativa

Produto : VEÍCULO EM CONDIÇÃO DE USO DISPONIBILIZADO **Unidade de Medida : VEÍCULO**

DETALHAMENTO DO PRODUTO: ESSA AÇÃO PREVÊ A DIPONIBILIZAÇÃO DE 432 DA FROTA DE 480 VEÍCULOS EM BOAS CONDIÇÕES DE USO, PARA O EXERCÍCIO DAS ATIVIDADES DA SEF

PÚBLICO ALVO: SERVIDORES E UNIDADES DA SEF

FINALIDADE: GARANTIR A MANUTENÇÃO E ADEQUAÇÃO DA FROTA DE VEÍCULOS PARA A ATIVIDADE DE ARRECADAÇÃO, TRIBUTAÇÃO, FISCALIZAÇÃO E APOIO LOGÍSTICO DA SEF E A RENOVAÇÃO DA FROTA.

Territórios	Físico			Orçamentário		
	Programado PPAG	Executado Jan/Jun	%	Programado PPAG	Executado Jan/Jun	%
Caparaó	13	7	53,85	17.604,00	0,00	0,00
Central	3	0	0,00	3.301,00	0,00	0,00
Mata	39	36	92,31	70.408,00	2.526,51	3,59
Médio e Baixo Jequitinhonha	2	4	200,00	2.200,00	0,00	0,00
Metropolitano	111	104	93,69	84.697,00	179.406,26	211,82
Mucuri	9	6	66,67	12.101,00	660,85	5,46
Noroeste	19	13	68,42	35.206,00	541,10	1,54
Norte	31	30	96,77	37.406,00	75,00	0,20
Oeste	21	20	95,24	34.104,00	0,00	0,00
Sudoeste	7	7	100,00	12.101,00	0,00	0,00
Sul	67	55	82,09	110.783,00	3.677,30	3,32
Triângulo Norte	56	3	5,36	86.577,00	756,93	0,87
Triângulo Sul	27	61	225,93	40.703,00	0,00	0,00
Vale do Aço	11	10	90,91	18.703,00	0,00	0,00
Vale do Rio Doce	8	6	75,00	25.304,00	370,95	1,47
Vertentes	8	5	62,50	8.802,00	299,70	3,40
Total	432	367	84,95	600.000,00	188.314,60	31,39

AÇÃO : 2016 - DESENVOLVIMENTO E SUSTENTAÇÃO DE SOLUÇÕES DE TI E ATENDIMENTO AOS USUÁRIOS

Ação de Acompanhamento Geral

Produto : MÓDULO DE SISTEMA DESENVOLVIDO/ATUALIZADO **Unidade de Medida : MÓDULO DE SISTEMA**

DETALHAMENTO DO PRODUTO: A AÇÃO PREVÊ O DESENVOLVIMENTO DE SOLUÇÕES DE SISTEMAS, SOLUÇÕES DE INTELIGÊNCIA ANALÍTICA E ATENDIMENTO AOS USUÁRIOS. HÁ PREVISÃO DE AJUSTES, MELHORIAS, MANUTENÇÕES (CORRETIVAS E EVOLUTIVAS) E IMPLEMENTAÇÃO DE NOVAS APLICAÇÕES, BEM COMO CONTROLE DO AMBIENTE DE DADOS DA SEF/MG.

PÚBLICO ALVO: CIDADÃOS, CONTRIBUINTES, SERVIDORES FAZENDÁRIOS E ÓRGÃOS DA ADMINISTRAÇÃO PÚBLICA

FINALIDADE: APRIMORAR A GESTÃO, UTILIZANDO FERRAMENTAS DA TECNOLOGIA DA INFORMAÇÃO, INOVANDO OS PROCESSOS DE TRABALHO E DE RELACIONAMENTO COM A SOCIEDADE

Territórios	Físico			Orçamentário		
	Programado PPAG	Executado Jan/Jun	%	Programado PPAG	Executado Jan/Jun	%
Metropolitano	10	4	40,00	25.150.000,00	9.336.491,42	37,12
Total	10	4	40,00	25.150.000,00	9.336.491,42	37,12

RELATÓRIO INSTITUCIONAL DE MONITORAMENTO
DEMONSTRATIVO DE EXECUÇÃO FÍSICA E FINANCEIRA - JAN A JUN
GOVERNO

AÇÃO : 2017 - MANUTENÇÃO DO DATACENTER E SERVIÇOS DE SUPORTE

Ação de Acompanhamento Geral

Ação com meta física não cumulativa

Produto : AMBIENTE DE INFRAESTRUTURA DISPONIBILIZADO

Unidade de Medida : PERCENTUAL DE DISPONIBILIDADE

DETALHAMENTO DO PRODUTO: DISPONIBILIDADE DO AMBIENTE DE INFRAESTRUTURA (EQUIPAMENTOS SERVIDORES, ATIVOS DE REDE E DISPOSITIVOS DE ARMAZENAMENTO) RELATIVOS ÀS APLICAÇÕES CRÍTICAS DA ÁREA TRIBUTÁRIA, APURADA MENSALMENTE, DESCONTADO O TEMPO REFERENTE ÀS PARALISAÇÕES PREVIAMENTE DIVULGADAS, MONITORADOS POR FERRAMENTAS ESPECIALIZADAS.

PÚBLICO ALVO: CIDADÃOS, CONTRIBUINTES, SERVIDORES FAZENDÁRIOS E ÓRGÃOS DA ADMINISTRAÇÃO PÚBLICA

FINALIDADE: GARANTIR A DISPONIBILIDADE, O DESEMPENHO E A CONTINUIDADE DOS SISTEMAS CORPORATIVOS E DEMAIS SERVIÇOS DE TECNOLOGIA DA INFORMAÇÃO DA SEF, BEM COMO A SEGURANÇA DAS INFORMAÇÕES ARMAZENADAS E PROCESSADAS POR MEIO DELES.

Territórios	Físico			Orçamentário		
	Programado PPAG	Executado Jan/Jun	%	Programado PPAG	Executado Jan/Jun	%
Metropolitano	97	100	103,09	13.000.000,00	4.492.437,07	34,56
Total	97	100	103,09	13.000.000,00	4.492.437,07	34,56

AÇÃO : 2019 - DESENVOLVIMENTO DO SERVIDOR FAZENDÁRIO

Ação de Acompanhamento Geral

Produto : EVENTO DE FORMAÇÃO PROFISSIONAL DO SERVIDOR FAZENDÁRIO REALIZADO

Unidade de Medida : EVENTO

DETALHAMENTO DO PRODUTO: FORMAÇÃO PROFISSIONAL DO SERVIDOR POR MEIO DE AVALIAÇÕES, CAPACITAÇÕES, TREINAMENTOS E DESENVOLVIMENTOS COM A UTILIZAÇÃO DE PRÁTICAS E TECNOLOGIAS INOVADORAS SOB A GESTÃO DA SUPERINTENDÊNCIA DE RECURSOS HUMANOS DA SECRETARIA DE ESTADO DE FAZENDA DE MINAS GERAIS. NÃO SERÃO CONSIDERADOS METAS FÍSICAS OS EVENTOS REALIZADOS POR INSTRUTORES REMUNERADOS POR HONORÁRIOS EXECUTADOS NA AÇÃO DE PAGAMENTO DE PESSOAL.

PÚBLICO ALVO: SERVIDORES DA ATIVA

FINALIDADE: VISA A MELHORIA DA EFICIÊNCIA, EFICÁCIA E QUALIDADE DOS SERVIÇOS PÚBLICOS PRESTADOS; A VALORIZAÇÃO E O DESENVOLVIMENTO PERMANENTE DO SERVIDOR PÚBLICO; A ADEQUAÇÃO DAS COMPETÊNCIAS TÉCNICAS E COMPORTAMENTAIS REQUERIDAS DOS SERVIDORES AOS OBJETIVOS DA SECRETARIA DE ESTADO DE FAZENDA (SEF); A GESTÃO DO CLIMA ORGANIZACIONAL; A DIVULGAÇÃO E GERENCIAMENTO DAS AÇÕES DE AVALIAÇÃO E CAPACITAÇÃO; E A RACIONALIZAÇÃO E EFETIVIDADE DOS GASTOS COM O DESENVOLVIMENTO DO SERVIDOR.

Territórios	Físico			Orçamentário		
	Programado PPAG	Executado Jan/Jun	%	Programado PPAG	Executado Jan/Jun	%
Mata	0	2	-	0,00	0,00	-
Metropolitano	35	22	62,86	500.000,00	27.837,50	5,57
Sul	0	5	-	0,00	0,00	-
Total	35	29	82,86	500.000,00	27.837,50	5,57

AÇÃO : 4028 - DESENVOLVIMENTO DAS AÇÕES RELATIVAS AO TESOUREO ESTADUAL

Ação de Acompanhamento Geral

Ação com meta física não cumulativa

Produto : SERVIÇO DE GESTÃO CONTÁBIL E FINANCEIRA DO ESTADO REALIZADO

Unidade de Medida : SERVIÇO

DETALHAMENTO DO PRODUTO: MANUTENÇÃO DA ESTRUTURA OPERACIONAL DE UNIDADES DA SUBSECRETARIA DO TESOUREO ESTADUAL. DISPONIBILIZAÇÃO E MANUTENÇÃO DE SOLUÇÕES INFORMATIZADAS. DESENVOLVIMENTO DE PROJETOS.

PÚBLICO ALVO: CIDADÃOS, CONTADORES, CONTRIBUINTES, SERVIDORES FAZENDÁRIOS E ÓRGÃOS DA ADMINISTRAÇÃO PÚBLICA

FINALIDADE: PROPORCIONAR ÀS UNIDADES DA SUBSECRETARIA DO TESOUREO ESTADUAL CONDIÇÕES PARA GERIR AS ATIVIDADES RELACIONADAS COM A ADMINISTRAÇÃO FINANCEIRA, CONTÁBIL, GESTÃO DE ATIVOS, DÍVIDA PÚBLICA, GOVERNANÇA CORPORATIVA, BEM COMO APERFEIÇOAR A GOVERNANÇA FINANCEIRA ESTADUAL.

Territórios	Físico			Orçamentário		
	Programado PPAG	Executado Jan/Jun	%	Programado PPAG	Executado Jan/Jun	%
Metropolitano	1	1	100,00	1.500.000,00	514.493,19	34,30
Total	1	1	100,00	1.500.000,00	514.493,19	34,30

RELATÓRIO INSTITUCIONAL DE MONITORAMENTO
DEMONSTRATIVO DE EXECUÇÃO FÍSICA E FINANCEIRA - JAN A JUN
GOVERNO

AÇÃO : 4029 - GESTÃO DE ATIVOS E HAVERES DO ESTADO DE MINAS GERAIS

Ação de Acompanhamento Geral

Ação com meta física não cumulativa

Produto : SERVIÇO DE GESTÃO DE ATIVOS DO ESTADO REALIZADO **Unidade de Medida : SERVIÇO**

DETALHAMENTO DO PRODUTO: PAGAMENTOS DE DESPESAS RELATIVAS À GESTÃO DE DIREITOS E OBRIGAÇÕES DOS BANCOS EXTINTOS, BEM COMO DE BENS MÓVEIS E IMÓVEIS.

PÚBLICO ALVO: CIDADÃOS, CONTRIBUINTES, SERVIDORES FAZENDÁRIOS E ÓRGÃOS DA ADMINISTRAÇÃO PÚBLICA

FINALIDADE: ATENDER ÀS DESPESAS DE GERENCIAMENTO DE ATIVOS E HAVERES DO ESTADO.

Territórios	Físico			Orçamentário		
	Programado PPAG	Executado Jan/Jun	%	Programado PPAG	Executado Jan/Jun	%
Metropolitano	1	1	100,00	800.000,00	501.915,44	62,74
Total	1	1	100,00	800.000,00	501.915,44	62,74

AÇÃO : 4674 - GESTÃO DO PASSIVO FINANCEIRO DAS FUNDAÇÕES DE ENSINO SUPERIOR

Ação de Acompanhamento Geral

Produto : SERVIÇO DE GESTÃO DO PASSIVO INCORPORADO **Unidade de Medida : SERVIÇO**

DETALHAMENTO DO PRODUTO: PAGAMENTO DAS DESPESAS RELATIVAS À ABSORÇÃO E CONTABILIZAÇÃO DO PASSIVO DAS FUNDAÇÕES ESTADUAIS DE ENSINO SUPERIOR INCORPORADAS À UEMG.

PÚBLICO ALVO: ÓRGÃOS E ENTIDADES DA ADMINISTRAÇÃO PÚBLICA

FINALIDADE: PROMOVER O RECONHECIMENTO E A QUALIFICAÇÃO DO PASSIVO DECORRENTE DA ESTADUALIZAÇÃO DAS FUNDAÇÕES DE ENSINO SUPERIOR ASSOCIADAS À UNIVERSIDADE ESTADUAL DE MINAS GERAIS - UEMG.

Territórios	Físico			Orçamentário		
	Programado PPAG	Executado Jan/Jun	%	Programado PPAG	Executado Jan/Jun	%
Metropolitano	1	0	0,00	1.000,00	0,00	0,00
Total	1	0	0,00	1.000,00	0,00	0,00

1301 - SECRETARIA DE ESTADO DE TRANSPORTES E OBRAS PÚBLICAS

AÇÃO : 1027 - AMPLIAÇÃO E REFORMA DAS UNIDADES DA SEF

Ação de Acompanhamento Geral

Produto : UNIDADE AMPLIADA/REFORMADA **Unidade de Medida : UNIDADE**

DETALHAMENTO DO PRODUTO: PROVER AS UNIDADES DA SECRETARIA DE ESTADO DE FAZENDA COM A INFRAESTRUTURA FÍSICA ADEQUADA AO SEU FUNCIONAMENTO.

PÚBLICO ALVO: SERVIDORES E USUÁRIOS DAS UNIDADES FAZENDÁRIAS

FINALIDADE: PROVER AS UNIDADES ADMINISTRATIVAS DA SECRETARIA DE ESTADO DE FAZENDA COM INFRAESTRUTURA FÍSICA E OPERACIONAL ADEQUADA À ARRECADAÇÃO, FISCALIZAÇÃO E ADMINISTRAÇÃO TRIBUTÁRIA.

Territórios	Físico			Orçamentário		
	Programado PPAG	Executado Jan/Jun	%	Programado PPAG	Executado Jan/Jun	%
Metropolitano	1	0	0,00	1.000,00	0,00	0,00
Total	1	0	0,00	1.000,00	0,00	0,00

RELATÓRIO INSTITUCIONAL DE MONITORAMENTO
DEMONSTRATIVO DE EXECUÇÃO FÍSICA E FINANCEIRA - JAN A JUN
GOVERNO

4571 - FUNDO ESTADUAL PARA A CIDADANIA FISCAL MINEIRA

AÇÃO : 4068 - MINAS LEGAL

Ação de Acompanhamento Geral

Produto : EVENTO DE EDUCAÇÃO FISCAL REALIZADO

Unidade de Medida : EVENTO

DETALHAMENTO DO PRODUTO: O PROGRAMA DE EDUCAÇÃO FISCAL TRABALHA NAS VERTENTES SOCIEDADE, ESCOLAS E ADMINISTRAÇÃO PÚBLICA, REALIZANDO DIVERSOS EVENTOS COMO REUNIÕES TÉCNICAS, PALESTRAS, OFICINAS, CAPACITAÇÕES PRESENCIAIS E A DISTÂNCIA, BLITZ EDUCATIVAS, ENTREVISTAS E PUBLICAÇÕES EM VEÍCULOS DE COMUNICAÇÃO, CONCURSOS DE PROJETOS E REDAÇÃO, FEIRAS, EXPOSIÇÕES, CONGRESSOS E SEMINÁRIOS, PEÇAS TEATRAIS. TAIS AÇÕES BUSCAM A SENSIBILIZAÇÃO DA CIDADANIA FISCAL E DAR VISIBILIDADE PARA O PROEFF.

PÚBLICO ALVO: CIDADÃOS, CONTRIBUINTES, SERVIDORES FAZENDÁRIOS E ÓRGÃOS DA ADMINISTRAÇÃO PÚBLICA

FINALIDADE: FAVORECER A COMPREENSÃO DA FUNÇÃO SOCIOECONÔMICA DO TRIBUTO E A PARTICIPAÇÃO DA SOCIEDADE NA GERAÇÃO E APLICAÇÃO DO DINHEIRO PÚBLICO. FATORES IMPORTANTES NA CONVERSÃO DOS TRIBUTOS EM OBRAS E SERVIÇOS QUE DEVEM OCORRER SOB O OLHAR VIGILANTE DOS CIDADÃOS E COM BASE EM ADMINISTRAÇÃO EFETIVA E TRANSPARENTE.

Territórios	Físico			Orçamentário		
	Programado PPAG	Executado Jan/Jun	%	Programado PPAG	Executado Jan/Jun	%
Alto Jequitinhonha	0	4	-	0,00	0,00	-
Caparaó	0	21	-	0,00	0,00	-
Central	0	15	-	0,00	0,00	-
Mata	80	44	55,00	0,00	0,00	-
Médio e Baixo Jequitinhonha	0	2	-	0,00	0,00	-
Metropolitano	155	93	60,00	1.000,00	172,50	17,25
Mucuri	0	16	-	0,00	0,00	-
Noroeste	0	15	-	0,00	0,00	-
Norte	70	23	32,86	0,00	0,00	-
Oeste	75	39	52,00	0,00	0,00	-
Sudoeste	0	13	-	0,00	0,00	-
Sul	130	54	41,54	0,00	0,00	-
Triângulo Norte	80	25	31,25	0,00	0,00	-
Triângulo Sul	55	36	65,45	0,00	0,00	-
Vale do Aço	90	34	37,78	0,00	0,00	-
Vale do Rio Doce	65	7	10,77	0,00	0,00	-
Vertentes	0	15	-	0,00	0,00	-
Total	800	456	57,00	1.000,00	172,50	17,25

RELATÓRIO INSTITUCIONAL DE MONITORAMENTO
DEMONSTRATIVO DE EXECUÇÃO FÍSICA E FINANCEIRA - JAN A JUN
GOVERNO

PROGRAMA : 015 - GESTÃO EFETIVA DA ADMINISTRAÇÃO TRIBUTÁRIA ESTADUAL

Programa Unissetorial

UNIDADE RESPONSÁVEL : 1191 - SECRETARIA DE ESTADO DE FAZENDA

OBJETIVO DO PROGRAMA : PROVER E GERIR AS RECEITAS ESTADUAIS COM JUSTIÇA FISCAL, CONTRIBUINDO PARA IMPLEMENTAÇÃO DAS POLÍTICAS PÚBLICAS PELO ESTADO.

Territórios	Orçamentário		
	Programado PPAG	Executado Jan/Jun	%
Alto Jequitinhonha	0,00	0,00	-
Caparaó	15.149,00	152.183,19	1.004,58
Central	2.290,00	0,00	0,00
Mata	2.191.435,00	821.336,41	37,48
Médio e Baixo Jequitinhonha	11.616,00	66.953,83	576,39
Metropolitano	13.396.735,00	4.790.520,65	35,76
Mucuri	13.839,00	121.113,67	875,16
Noroeste	11.215,00	273.809,93	2.441,46
Norte	903.009,00	398.174,19	44,09
Oeste	958.742,00	485.514,21	50,64
Sudoeste	5.065,00	101.562,42	2.005,18
Sul	2.923.314,00	1.051.464,73	35,97
Triângulo Norte	2.157.373,00	681.904,65	31,61
Triângulo Sul	1.515.708,00	622.822,19	41,09
Vale do Aço	1.413.773,00	380.575,62	26,92
Vale do Rio Doce	1.170.665,00	255.959,36	21,86
Vertentes	1.512,00	135.787,00	8.980,62
Total	26.691.440,00	10.339.682,05	38,74

AÇÕES DO PROGRAMA POR UNIDADE ORÇAMENTÁRIA

1191 - SECRETARIA DE ESTADO DE FAZENDA

AÇÃO : 1007 - SIMPLIFICAÇÃO TRIBUTÁRIA

Ação de Acompanhamento Geral

Produto : REGIMES ESPECIAIS DE TRIBUTAÇÃO ORGANIZADOS, ESTRUTURADOS E UNIFICADOS

Unidade de Medida : SETOR

DETALHAMENTO DO PRODUTO: TRATAMENTO TRIBUTÁRIO REVISTO POR SETORES ECONÔMICOS MEDIANTE APROVAÇÃO DA COMISSÃO DE POLÍTICA TRIBUTÁRIA (CPT) PARA A PADRONIZAÇÃO DO TRATAMENTO TRIBUTÁRIO CONCEDIDO COM FUNDAMENTO NOS ARTIGOS 225 E 225-A DA LEI 6.763/1975.

PÚBLICO ALVO: SERVIDORES FAZENDÁRIOS, CONTRIBUINTES E ENTIDADES DE CLASSE

FINALIDADE: PROMOVER A ISONOMIA E A PADRONIZAÇÃO NA CONCESSÃO DE TRATAMENTO TRIBUTÁRIO A CONTRIBUINTES DO MESMO SETOR; OTIMIZAÇÃO DA FORÇA DE TRABALHO DOS TÉCNICOS ENVOLVIDOS; POSSIBILIDADE DE DESCENTRALIZAR A ANÁLISE DO PEDIDO DE CONCESSÃO E ALTERAÇÃO DE REGIME ESPECIAL DE TRIBUTAÇÃO, VISTO À PADRONIZAÇÃO DO TRATAMENTO; MELHORIA DA QUALIDADE DO SERVIÇO PRESTADO.

Territórios	Físico			Orçamentário		
	Programado PPAG	Executado Jan/Jun	%	Programado PPAG	Executado Jan/Jun	%
Metropolitano	10	13	130,00	10.000,00	0,00	0,00
Total	10	13	130,00	10.000,00	0,00	0,00

RELATÓRIO INSTITUCIONAL DE MONITORAMENTO
DEMONSTRATIVO DE EXECUÇÃO FÍSICA E FINANCEIRA - JAN A JUN
GOVERNO

AÇÃO : 2020 - MOBILIDADE FISCAL

Ação de Acompanhamento Geral

Produto : DESLOCAMENTO REALIZADO **Unidade de Medida : DESLOCAMENTO**

DETALHAMENTO DO PRODUTO: OS DESLOCAMENTOS (PASSAGENS, DIÁRIAS E HOSPEDAGEM) SÃO CONTADOS A PARTIR DOS BOLETINS DE VIAGEM (CADA BV = 1 DESLOCAMENTO).

PÚBLICO ALVO: SERVIDORES FAZENDÁRIOS

FINALIDADE: VIABILIZAR OS DESLOCAMENTOS DOS SERVIDORES FAZENDÁRIOS NO DESENVOLVIMENTO DE ATIVIDADES DE INTERESSE DA GESTÃO FISCAL.

Territórios	Físico			Orçamentário		
	Programado PPAG	Executado Jan/Jun	%	Programado PPAG	Executado Jan/Jun	%
Alto Jequitinhonha	0	1	-	0,00	0,00	-
Caparaó	88	10	11,36	15.149,00	3.042,75	20,09
Central	22	0	0,00	2.290,00	0,00	0,00
Mata	115	68	59,13	21.786,00	21.888,18	100,47
Médio e Baixo Jequitinhonha	47	4	8,51	11.616,00	172,50	1,49
Metropolitano	243	69	28,40	62.496,00	27.280,77	43,65
Mucuri	47	14	29,79	13.839,00	2.785,95	20,13
Noroeste	80	10	12,50	11.215,00	2.815,71	25,11
Norte	116	34	29,31	41.695,00	16.834,69	40,38
Oeste	247	5	2,02	33.536,00	3.073,45	9,16
Sudoeste	29	12	41,38	5.065,00	1.829,95	36,13
Sul	327	90	27,52	38.818,00	25.611,80	65,98
Triângulo Norte	153	33	21,57	23.192,00	13.696,52	59,06
Triângulo Sul	160	58	36,25	36.021,00	22.161,29	61,52
Vale do Aço	60	21	35,00	12.981,00	11.357,96	87,50
Vale do Rio Doce	40	20	50,00	18.789,00	19.724,01	104,98
Vertentes	26	11	42,31	1.512,00	2.336,55	154,53
Total	1.800	460	25,56	350.000,00	174.612,08	49,89

AÇÃO : 4018 - GESTÃO DAS ATIVIDADES DE TRIBUTAÇÃO, ARRECAÇÃO E FISCALIZAÇÃO

Ação de Acompanhamento Geral

Ação com meta física não cumulativa

Produto : ADIMPLÊNCIA DE ENTREGA DA DAPI **Unidade de Medida : PERCENTUAL**

DETALHAMENTO DO PRODUTO: MEDE O NÍVEL DE ADIMPLÊNCIA RELATIVAMENTE À ENTREGA DA DECLARAÇÃO DE APURAÇÃO E INFORMAÇÃO DO ICMS (DAPI), OBRIGAÇÃO DO CONTRIBUINTE DE ENTREGAR MENSALMENTE O DEMONSTRATIVO DA REALIZAÇÃO DE OPERAÇÕES OU PRESTAÇÕES SUJEITAS AO RECOLHIMENTO DO IMPOSTO. A ADIMPLÊNCIA É MEDIDA PELA RELAÇÃO ENTRE A QUANTIDADE DE CONTRIBUINTES DÉBITO E CRÉDITO (D/C) ATIVOS QUE ESTÃO EM DIA COM O CUMPRIMENTO DA OBRIGAÇÃO DE ENTREGAR A DAPI À SEF/MG E A QUANTIDADE TOTAL DE CONTRIBUINTES D/C ATIVOS INSCRITOS NO CADASTRO DE CONTRIBUINTES DA SEF/MG. FÓRMULA DE CÁLCULO: (Σ DE CONTRIBUINTES D/C ADIMPLENTES DE ENTREGA DA DAPI NOS ÚLTIMOS 5 ANOS / Σ DE CONTRIBUINTES ATIVOS D/C INSCRITO NO CADASTRO DE CONTRIBUINTES) X 100.

PÚBLICO ALVO: SERVIDORES FAZENDÁRIOS, CONTRIBUINTES E ENTIDADES DE CLASSE

FINALIDADE: PROMOVER A MELHORIA DO CONTROLE FISCAL, A UTILIZAÇÃO ESTRATÉGICA DAS INFORMAÇÕES E A MODERNIZAÇÃO DO SISTEMA DE ARRECAÇÃO, AUMENTANDO O CUMPRIMENTO DAS OBRIGAÇÕES ACESSÓRIAS PELOS CONTRIBUINTES E PROPORCIONANDO MEIOS PARA O COMBATE EFETIVO À EVASÃO FISCAL.

Territórios	Físico			Orçamentário		
	Programado PPAG	Executado Jan/Jun	%	Programado PPAG	Executado Jan/Jun	%
Metropolitano	94	97	103,19	2.801.440,00	1.616.316,39	57,70
Total	94	97	103,19	2.801.440,00	1.616.316,39	57,70

RELATÓRIO INSTITUCIONAL DE MONITORAMENTO
DEMONSTRATIVO DE EXECUÇÃO FÍSICA E FINANCEIRA - JAN A JUN
GOVERNO

AÇÃO : 4019 - GESTÃO EFETIVA DO CRÉDITO TRIBUTÁRIO, CONSTITUIÇÃO E COBRANÇA

Ação de Acompanhamento Geral

Ação com meta física não cumulativa

Produto : CRÉDITO DE ICMS SOLUCIONADO NA FASE ADMINISTRATIVA

Unidade de Medida : PERCENTUAL

DETALHAMENTO DO PRODUTO: PERCENTUAL DE CRÉDITO SOLUCIONADO NA FASE ADMINISTRATIVA CALCULADO PELA SEGUINTE FÓRMULA: (VALOR TOTAL DOS PTA SOLUCIONADOS / VALOR TOTAL DA CARTEIRA DE PTA) X 100 ONDE PTA= PROCESSO TRIBUTÁRIO ADMINISTRATIVO. CRÉDITO TRIBUTÁRIO COM MAIOR CONSISTÊNCIA – ADEQUAÇÃO FÁTICA E JURÍDICA, TRAMITAÇÃO CÉLERE, LIQUIDEZ NO RECEBIMENTO; FORMAS AMPLIADAS DE COBRANÇA E RECEBIMENTO DE CRÉDITOS TRIBUTÁRIOS EM ABERTO ASSOCIADAS A MEDIDAS DE INCENTIVO AO PAGAMENTO DE DÉBITOS TRIBUTÁRIOS - PROGRAMA REGULARIZE; INFORMAÇÕES ADEQUADAS E DISPONÍVEIS DE CONTROLE E ACOMPANHAMENTO DE CRÉDITOS TRIBUTÁRIOS EM ABERTO.

PÚBLICO ALVO: SOCIEDADE, GOVERNO, CONTRIBUINTES, SERVIDORES E UNIDADES DA SRE/SEF E DA AGE

FINALIDADE: CONFERIR SIMPLIFICAÇÃO, CONSISTÊNCIA E CELERIDADE AO CRÉDITO TRIBUTÁRIO; FOMENTAR AS AÇÕES DE COBRANÇA, FAVORECENDO O RECEBIMENTO, A REDUÇÃO DE LITÍGIOS E A REDUÇÃO DO ESTOQUE DE DÍVIDA ATIVA.

Territórios	Físico			Orçamentário		
	Programado PPAG	Executado Jan/Jun	%	Programado PPAG	Executado Jan/Jun	%
Metropolitano	35	44	125,71	30.000,00	0,00	0,00
Total	35	44	125,71	30.000,00	0,00	0,00

AÇÃO : 4022 - MANUTENÇÃO DA ADMINISTRAÇÃO TRIBUTÁRIA

Ação de Acompanhamento Geral

Produto : RECURSO ICMS ARRECADADO

Unidade de Medida : BILHÕES

DETALHAMENTO DO PRODUTO: MONTANTE DA RECEITA TRIBUTÁRIA ICMS ARRECADADO ANUALMENTE

PÚBLICO ALVO: SERVIDORES FAZENDÁRIOS

FINALIDADE: GARANTIR A INFRAESTRUTURA NECESSÁRIA PARA O CUMPRIMENTO DAS ATRIBUIÇÕES INSTITUCIONAIS DAS UNIDADES DA SUBSECRETARIA DA RECEITA ESTADUAL E AS COMPETÊNCIAS FUNCIONAIS DE SEU CORPO FAZENDÁRIO.

Territórios	Físico			Orçamentário		
	Programado PPAG	Executado Jan/Jun	%	Programado PPAG	Executado Jan/Jun	%
Caparaó	0	0	-	0,00	149.140,44	-
Mata	1.529	765	50,03	2.169.649,00	799.448,23	36,85
Médio e Baixo Jequitinhonha	0	0	-	0,00	66.781,33	-
Metropolitano	31.472	15.204	48,31	10.492.799,00	3.146.923,49	29,99
Mucuri	0	0	-	0,00	118.327,72	-
Noroeste	0	0	-	0,00	270.994,22	-
Norte	470	193	41,06	861.314,00	381.339,50	44,27
Oeste	893	450	50,39	925.206,00	482.440,76	52,14
Sudoeste	0	0	-	0,00	99.732,47	-
Sul	3.017	1.556	51,57	2.884.496,00	1.025.852,93	35,56
Triângulo Norte	3.295	1.794	54,45	2.134.181,00	668.208,13	31,31
Triângulo Sul	1.070	565	52,80	1.479.687,00	600.660,90	40,59
Vale do Aço	1.111	560	50,41	1.400.792,00	369.217,66	26,36
Vale do Rio Doce	269	125	46,47	1.151.876,00	236.235,35	20,51
Vertentes	0	0	-	0,00	133.450,45	-
Total	43.126	21.212	49,19	23.500.000,00	8.548.753,58	36,38

RELATÓRIO INSTITUCIONAL DE MONITORAMENTO
DEMONSTRATIVO DE EXECUÇÃO FÍSICA E FINANCEIRA - JAN A JUN
GOVERNO

PROGRAMA : 021 - DIREITOS DO CIDADÃO

Programa Unissetorial

UNIDADE RESPONSÁVEL : 1101 - OUVIDORIA-GERAL DO ESTADO DE MINAS GERAIS

OBJETIVO DO PROGRAMA : CONTRIBUIR PARA A MELHORIA DA QUALIDADE DOS SERVIÇOS PÚBLICOS PRESTADOS À SOCIEDADE, DISPONIBILIZANDO CANAIS DE ATENDIMENTO PARA OUVIR, REGISTRAR E TRATAR AS DEMANDAS DOS CIDADÃOS REFERENTES À ADMINISTRAÇÃO PÚBLICA ESTADUAL.

Territórios	Orçamentário		
	Programado PPAG	Executado Jan/Jun	%
Alto Jequitinhonha	0,00	3.800,84	-
Caparaó	0,00	6.660,70	-
Central	0,00	2.023,85	-
Mata	0,00	20.181,71	-
Médio e Baixo Jequitinhonha	0,00	5.845,88	-
Metropolitano	0,00	151.428,00	-
Mucuri	0,00	5.472,71	-
Multiterritorial	856.881,00	15.047,89	1,76
Noroeste	0,00	8.366,02	-
Norte	0,00	18.887,80	-
Oeste	0,00	12.247,24	-
Sudoeste	0,00	5.094,26	-
Sul	0,00	23.090,36	-
Triângulo Norte	0,00	12.245,24	-
Triângulo Sul	0,00	6.977,52	-
Vale do Aço	0,00	10.335,81	-
Vale do Rio Doce	0,00	7.616,23	-
Vertentes	0,00	14.274,83	-
Total	856.881,00	329.596,89	38,46

AÇÕES DO PROGRAMA POR UNIDADE ORÇAMENTÁRIA

1101 - OUVIDORIA-GERAL DO ESTADO DE MINAS GERAIS

AÇÃO : 4041 - ATENDIMENTO EFICAZ DAS DEMANDAS DO CIDADÃO

Ação de Acompanhamento Geral

Produto : MANIFESTAÇÃO REGISTRADA **Unidade de Medida : MANIFESTAÇÃO**

DETALHAMENTO DO PRODUTO: RECEBIMENTO E REGISTRO EFICIENTE DAS MANIFESTAÇÕES DOS CIDADÃOS - DENÚNCIA, ELOGIO, INFORMAÇÃO, RECLAMAÇÃO, SOLICITAÇÃO E SUGESTÃO - POR MEIO DO APRIMORAMENTO E DA ARTICULAÇÃO DOS CANAIS DE OUVIDORIA EXISTENTES.

PÚBLICO ALVO: CIDADÃO

FINALIDADE: RECEBER E REGISTRAR DE FORMA CORRETA E QUALIFICADA AS MANIFESTAÇÕES REFERENTES A PROCEDIMENTOS E AÇÕES DE AGENTES, ÓRGÃOS E ENTIDADES DA ADMINISTRAÇÃO PÚBLICA DIRETA E INDIRETA DO PODER EXECUTIVO ESTADUAL, BEM COMO DE CONCESSIONÁRIO E PERMISSIONÁRIO DO SERVIÇO PÚBLICO ESTADUAL, CONTRIBUINDO PARA MELHORIA DA PRESTAÇÃO DE SERVIÇOS PÚBLICOS.

Territórios	Físico			Orçamentário		
	Programado PPAG	Executado Jan/Jun	%	Programado PPAG	Executado Jan/Jun	%
Alto Jequitinhonha	0	143	-	0,00	3.800,84	-
Caparaó	0	238	-	0,00	6.660,70	-
Central	0	79	-	0,00	2.023,85	-
Mata	0	675	-	0,00	16.482,71	-
Médio e Baixo Jequitinhonha	0	219	-	0,00	5.845,88	-
Metropolitano	0	5.555	-	0,00	151.323,00	-
Mucuri	0	225	-	0,00	5.472,71	-
Multiterritorial	28.527	447	1,57	825.281,00	15.047,89	1,82
Noroeste	0	243	-	0,00	6.955,17	-
Norte	0	676	-	0,00	18.887,80	-
Oeste	0	507	-	0,00	12.247,24	-
Sudoeste	0	198	-	0,00	5.094,26	-
Sul	0	879	-	0,00	23.090,36	-
Triângulo Norte	0	412	-	0,00	11.231,24	-
Triângulo Sul	0	248	-	0,00	6.977,52	-
Vale do Aço	0	395	-	0,00	10.335,81	-
Vale do Rio Doce	0	285	-	0,00	7.616,23	-
Vertentes	0	690	-	0,00	14.274,83	-
Total	28.527	12.114	42,47	825.281,00	323.368,04	39,18

AÇÃO : 4042 - DESCONCENTRAÇÃO DO ATENDIMENTO DA OUVIDORIA-GERAL DO ESTADO

Ação de Acompanhamento Geral

Produto : TERRITÓRIO ATENDIDO **Unidade de Medida : TERRITÓRIO**

DETALHAMENTO DO PRODUTO: REALIZAÇÃO DE ESTUDO DAS MANIFESTAÇÕES RECEBIDAS NA OUVIDORIA-GERAL DO ESTADO PARA PLANEJAMENTO DA ATUAÇÃO DESCONCENTRADA DA OGE, SEGUIDA DE AÇÃO DE ATENDIMENTO ESPECIALIZADO AOS CIDADÃOS.

PÚBLICO ALVO: CIDADÃO

FINALIDADE: DESCONCENTRAR O ATENDIMENTO AO CIDADÃO, PROMOVENDO A AMPLIAÇÃO DO CONHECIMENTO DA SOCIEDADE MINEIRA SOBRE AS FINALIDADES E COMPETÊNCIAS DO ÓRGÃO, POR MEIO DA ATUAÇÃO NOS TERRITÓRIOS DE DESENVOLVIMENTO E CONSIDERANDO AS ESPECIFICIDADES DOS TERRITÓRIOS ATENDIDOS.

Territórios	Físico			Orçamentário		
	Programado PPAG	Executado Jan/Jun	%	Programado PPAG	Executado Jan/Jun	%
Caparaó	0	1	-	0,00	0,00	-
Mata	0	1	-	0,00	3.699,00	-
Metropolitano	0	1	-	0,00	105,00	-
Multiterritorial	6	0	0,00	31.600,00	0,00	0,00
Noroeste	0	0	-	0,00	1.410,85	-
Norte	0	1	-	0,00	0,00	-
Triângulo Norte	0	1	-	0,00	1.014,00	-
Total	6	5	83,33	31.600,00	6.228,85	19,71

RELATÓRIO INSTITUCIONAL DE MONITORAMENTO
DEMONSTRATIVO DE EXECUÇÃO FÍSICA E FINANCEIRA - JAN A JUN
GOVERNO

AÇÃO : 5012 - ESTRUTURAÇÃO DO SISTEMA ESTADUAL DE OUVIDORIAS PÚBLICAS DE SAÚDE

Ação de Acompanhamento Geral

Produto : INFRA-ESTRUTURA IMPLANTADA. Unidade de Medida : UNIDADE

DETALHAMENTO DO PRODUTO: OUVIDORIA IMPLANTADA OU REORGANIZADA, COM CADA UNIDADE CONTENDO A ESTRUTURA FÍSICA ADEQUADA, EQUIPAMENTOS, MOBILIÁRIOS E SERVIDORES CAPACITADOS PARA ATUAREM NAS OUVIDORIAS DE SAÚDE.

PÚBLICO ALVO: GESTORES, TRABALHADORES, PRESTADORES DE SERVIÇO E USUÁRIOS DO SISTEMA ÚNICO DE SAÚDE

FINALIDADE: IMPLANTAR NOVAS UNIDADES DE OUVIDORIA DE SAÚDE, E REORGANIZAR AS EXISTENTES NOS DIVERSOS ÓRGÃOS E ENTIDADES VINCULADOS À SECRETARIA DE ESTADO DE SAÚDE E ÀS SECRETARIAS MUNICIPAIS DE SAÚDE, PARA QUE ATUEM DE FORMA INTEGRADA, POR MEIO DO SISTEMA OUVIDOR SUS, CONSTITUINDO O SISTEMA DE OUVIDORIA PÚBLICA DE SAÚDE.

Territórios	Físico			Orçamentário		
	Programado PPAG	Executado Jan/Jun	%	Programado PPAG	Executado Jan/Jun	%
Alto Jequitinhonha	0	1	-	0,00	0,00	-
Caparaó	0	3	-	0,00	0,00	-
Central	0	1	-	0,00	0,00	-
Mata	0	8	-	0,00	0,00	-
Médio e Baixo Jequitinhonha	0	1	-	0,00	0,00	-
Metropolitano	0	17	-	0,00	0,00	-
Mucuri	0	2	-	0,00	0,00	-
Multiterritorial	12	0	0,00	0,00	0,00	-
Noroeste	0	3	-	0,00	0,00	-
Norte	0	7	-	0,00	0,00	-
Oeste	0	7	-	0,00	0,00	-
Sul	0	7	-	0,00	0,00	-
Triângulo Norte	0	1	-	0,00	0,00	-
Triângulo Sul	0	1	-	0,00	0,00	-
Vale do Aço	0	4	-	0,00	0,00	-
Vale do Rio Doce	0	2	-	0,00	0,00	-
Vertentes	0	3	-	0,00	0,00	-
Total	12	68	566,67	0,00	0,00	-

PROGRAMA : 023 - MELHORIA DA QUALIDADE DOS SERVIÇOS PÚBLICOS ESTADUAIS

Programa Unissetorial

UNIDADE RESPONSÁVEL : 1101 - OUVIDORIA-GERAL DO ESTADO DE MINAS GERAIS

OBJETIVO DO PROGRAMA : PROMOVER FORMAS DE APERFEIÇOAMENTO E INOVAÇÃO NA PRESTAÇÃO DE SERVIÇOS PÚBLICOS DO ESTADO DE MINAS GERAIS POR MEIO DA ATUAÇÃO PREVENTIVA, PAUTADA PELA PARTICIPAÇÃO ATIVA DOS CIDADÃOS NA GESTÃO PÚBLICA.

Territórios	Orçamentário		
	Programado PPAG	Executado Jan/Jun	%
Caparaó	0,00	1.307,20	-
Mata	0,00	0,00	-
Metropolitano	0,00	7.855,91	-
Multiterritorial	63.107,00	0,00	0,00
Norte	0,00	4.397,32	-
Oeste	0,00	0,00	-
Sul	0,00	885,00	-
Triângulo Norte	0,00	6.641,33	-
Vertentes	0,00	75,00	-
Total	63.107,00	21.161,76	33,53

AÇÕES DO PROGRAMA POR UNIDADE ORÇAMENTÁRIA

1101 - OUVIDORIA-GERAL DO ESTADO DE MINAS GERAIS

AÇÃO : 1001 - REALIZAÇÃO DE EVENTOS MOBILIZADORES

Ação de Acompanhamento Geral

Produto : EVENTO REALIZADO E / OU PARTICIPADO

Unidade de Medida : UNIDADE

DETALHAMENTO DO PRODUTO: OS EVENTOS SERÃO PREVIAMENTE DIVULGADOS EM MEIOS ADEQUADOS AO SEU PÚBLICO-ALVO E AMPLAMENTE DOCUMENTADOS EM SUA REALIZAÇÃO E/OU PARTICIPAÇÃO.

PÚBLICO ALVO: CIDADÃO

FINALIDADE: DISSEMINAR CONHECIMENTOS POR MEIO DAS DIVERSAS ÁREAS DE ATUAÇÃO DA OUVIDORIA-GERAL DO ESTADO (OGE), PROMOVER A PARTICIPAÇÃO DOS CIDADÃOS NAS POLÍTICAS PÚBLICAS E DIVULGAR A OGE, PROPORCIONANDO TRANSPARÊNCIA, ACESSIBILIDADE E QUALIDADE DA GESTÃO, DE FORMA A MOBILIZAR E CORRESPONSABILIZAR ESTADO E SOCIEDADE NA CONSTRUÇÃO DE UMA GESTÃO PÚBLICA ASSERTIVA E NA PROMOÇÃO DA CIDADANIA.

Territórios	Físico			Orçamentário		
	Programado PPAG	Executado Jan/Jun	%	Programado PPAG	Executado Jan/Jun	%
Mata	0	1	-	0,00	0,00	-
Metropolitano	0	11	-	0,00	5.303,87	-
Multiterritorial	10	0	0,00	25.320,00	0,00	0,00
Total	10	12	120,00	25.320,00	5.303,87	20,95

AÇÃO : 1002 - APRIMORAMENTO DOS SERVIÇOS PÚBLICOS

Ação de Acompanhamento Geral

Produto : RELATÓRIO EMITIDO

Unidade de Medida : RELATÓRIO

DETALHAMENTO DO PRODUTO: OS RELATÓRIOS SERÃO ELABORADOS A PARTIR DAS MANIFESTAÇÕES RECEBIDAS DOS CIDADÃOS, DAS ARTICULAÇÕES COM ÓRGÃOS PARCEIROS VISANDO SUPERAÇÃO DE PROBLEMAS EM COMUM E DAS INSPEÇÕES E VISITAS IN LOCO REALIZADAS. TAIS RELATÓRIOS DEVEM SER ENCAMINHADOS AOS DIRIGENTES MÁXIMOS DOS ÓRGÃOS/ENTIDADES E SETORES RESPONSÁVEIS.

PÚBLICO ALVO: ADMINISTRAÇÃO PÚBLICA ESTADUAL

FINALIDADE: PRODUZIR, DOCUMENTAR E COMPARTILHAR INFORMAÇÕES CONSOLIDADAS E QUALIFICADAS SOBRE A PERCEPÇÃO DA EXECUÇÃO DOS SERVIÇOS PRESTADOS AO CIDADÃO, SUBSIDIANDO A TOMADA DE DECISÃO PARA A MELHORIA DA QUALIDADE DOS SERVIÇOS PÚBLICOS PRESTADOS.

Territórios	Físico			Orçamentário		
	Programado PPAG	Executado Jan/Jun	%	Programado PPAG	Executado Jan/Jun	%
Caparaó	0	3	-	0,00	1.307,20	-
Mata	0	7	-	0,00	0,00	-
Metropolitano	0	24	-	0,00	2.552,04	-
Multiterritorial	34	0	0,00	37.787,00	0,00	0,00
Norte	0	4	-	0,00	4.397,32	-
Oeste	0	6	-	0,00	0,00	-
Sul	0	4	-	0,00	885,00	-
Triângulo Norte	0	4	-	0,00	6.641,33	-
Vertentes	0	1	-	0,00	75,00	-
Total	34	53	155,88	37.787,00	15.857,89	41,97

RELATÓRIO INSTITUCIONAL DE MONITORAMENTO
DEMONSTRATIVO DE EXECUÇÃO FÍSICA E FINANCEIRA - JAN A JUN
GOVERNO

PROGRAMA : 031 - AUXÍLIO FINANCEIRO AO SEGURADO

Programa Unissetorial

UNIDADE RESPONSÁVEL : 2011 - INSTITUTO DE PREVIDÊNCIA DOS SERVIDORES DO ESTADO DE MINAS GERAIS

OBJETIVO DO PROGRAMA : PROMOVER ATENDIMENTO SOCIOECONÔMICO AOS SEGURADOS DO IPSEMG DE BAIXO PODER AQUISITIVO, POR MEIO DA CONCESSÃO DE AUXÍLIOS FINANCEIROS.

Territórios	Orçamentário		
	Programado PPAG	Executado Jan/Jun	%
Alto Jequitinhonha	15.851,00	4.680,28	29,53
Caparaó	23.245,00	7.542,25	32,45
Central	10.565,00	3.797,81	35,95
Mata	75.014,00	22.964,99	30,61
Médio e Baixo Jequitinhonha	26.415,00	7.397,25	28,00
Metropolitano	320.932,00	89.722,88	27,96
Mucuri	32.751,00	7.213,27	22,02
Multiterritorial	25.350,00	1.134,87	4,48
Noroeste	29.582,00	6.027,13	20,37
Norte	110.920,00	19.615,65	17,68
Oeste	73.954,00	25.564,61	34,57
Sudoeste	25.355,00	4.382,38	17,28
Sul	61.287,00	21.543,88	35,15
Triângulo Norte	35.918,00	10.290,96	28,65
Triângulo Sul	32.746,00	6.555,23	20,02
Vale do Aço	16.906,00	8.765,54	51,85
Vale do Rio Doce	30.639,00	11.188,53	36,52
Vertentes	32.751,00	10.145,85	30,98
Total	980.181,00	268.533,36	27,40

AÇÕES DO PROGRAMA POR UNIDADE ORÇAMENTÁRIA

2011 - INSTITUTO DE PREVIDÊNCIA DOS SERVIDORES DO ESTADO DE MINAS GERAIS

AÇÃO : 4074 - CONCESSÃO DE AUXÍLIO FINANCEIRO

Ação de Acompanhamento Geral

Produto : AUXÍLIO NATALIDADE/FUNERAL PAGOS

Unidade de Medida : AUXÍLIO

DETALHAMENTO DO PRODUTO: QUANTIDADE DE AUXÍLIOS NATALIDADE E FUNERAL PAGOS, DE ACORDO COM A LEI COMPLEMENTAR Nº 64 DE 25 DE MARÇO DE 2002 E DECRETO Nº 42.897 DE 17 DE SETEMBRO DE 2002 E SUAS ALTERAÇÕES.

PÚBLICO ALVO: SERVIDORES ATIVOS E INATIVOS DO ESTADO DE MINAS GERAIS QUE OPTARAM PELA ASSISTÊNCIA À SAÚDE DO IPSEMG, DE ACORDO COM OS CRITÉRIOS DE RENDA PRÉ-ESTABELECIDOS NO DECRETO 42.897 DE 17 DE SETEMBRO DE 2002 E SUAS ALTERAÇÕES

FINALIDADE: CONCEDER AUXÍLIO NATALIDADE AO SEGURADO DO IPSEMG E AUXÍLIO FUNERAL AO EXECUTOR DA DESPESA POR ÓBITO DO SEGURADO DO IPSEMG, CUJA REMUNERAÇÃO DE CONTRIBUIÇÃO SEJA INFERIOR OU IGUAL A 2,5 VENCIMENTOS MÍNIMOS ESTADUAL, GARANTINDO AJUDA DE CUSTO DE ACORDO COM A LEI COMPLEMENTAR Nº 64 DE 25 DE MARÇO DE 2002 E DECRETO 42.897 DE 17 DE SETEMBRO DE 2002 E SUAS ALTERAÇÕES.

Territórios	Físico			Orçamentário		
	Programado PPAG	Executado Jan/Jun	%	Programado PPAG	Executado Jan/Jun	%
Alto Jequitinhonha	15	6	40,00	15.851,00	4.680,28	29,53
Caparaó	22	9	40,91	23.245,00	7.542,25	32,45
Central	10	3	30,00	10.565,00	3.797,81	35,95
Mata	72	22	30,56	75.014,00	22.964,99	30,61
Médio e Baixo Jequitinhonha	25	7	28,00	26.415,00	7.397,25	28,00
Metropolitano	312	92	29,49	320.932,00	89.722,88	27,96
Mucuri	31	9	29,03	32.751,00	7.213,27	22,02
Multiterritorial	25	1	4,00	25.350,00	1.134,87	4,48
Noroeste	28	6	21,43	29.582,00	6.027,13	20,37
Norte	106	19	17,92	110.920,00	19.615,65	17,68
Oeste	70	26	37,14	73.954,00	25.564,61	34,57
Sudoeste	24	5	20,83	25.355,00	4.382,38	17,28
Sul	58	23	39,66	61.287,00	21.543,88	35,15
Triângulo Norte	34	12	35,29	35.918,00	10.290,96	28,65
Triângulo Sul	32	8	25,00	32.746,00	6.555,23	20,02
Vale do Aço	16	8	50,00	16.906,00	8.765,54	51,85
Vale do Rio Doce	29	12	41,38	30.639,00	11.188,53	36,52
Vertentes	31	12	38,71	32.751,00	10.145,85	30,98
Total	940	280	29,79	980.181,00	268.533,36	27,40

PROGRAMA : 042 - PRESERVAÇÃO DA MEMÓRIA TÉCNICO-CIENTÍFICA DO ESTADO DE MINAS GERAIS

Programa Unissetorial

UNIDADE RESPONSÁVEL : 2061 - FUNDAÇÃO JOÃO PINHEIRO

OBJETIVO DO PROGRAMA : GARANTIR O ACESSO UNIVERSAL AOS TRABALHOS TÉCNICO-CIENTÍFICOS PRODUZIDOS PELAS INSTITUIÇÕES PÚBLICAS DE MINAS GERAIS PROMOVEDO SEU RESGATE, REUNIÃO, ARMAZENAMENTO, TRATAMENTO, DISPONIBILIZAÇÃO E DIVULGAÇÃO, EM ESPECIAL O ACERVO DA BIBLIOTECA DIGITAL DE MINAS GERAIS RAYMUNDO NONATO DE CASTRO, PRESERVANDO A MEMÓRIA TÉCNICO-CIENTÍFICA DOS ÓRGÃOS E ENTIDADES DA ADMINISTRAÇÃO PÚBLICA DIRETA, AUTÁRQUICA E FUNDACIONAL, NO ÂMBITO DO PODER EXECUTIVO.

Territórios	Orçamentário		
	Programado PPAG	Executado Jan/Jun	%
Metropolitano	160.000,00	57.911,21	36,19
Total	160.000,00	57.911,21	36,19

AÇÕES DO PROGRAMA POR UNIDADE ORÇAMENTÁRIA

2061 - FUNDAÇÃO JOÃO PINHEIRO

AÇÃO : 4122 - MANUTENÇÃO DA BIBLIOTECA DIGITAL DE MINAS GERAIS RAYMUNDO NONATO DE CASTRO

Ação de Acompanhamento Geral

Produto : ACERVO ATUALIZADO E AMPLIADO

Unidade de Medida : ACERVO

DETALHAMENTO DO PRODUTO: DOCUMENTOS PRESERVADOS E DISPONIBILIZADOS EM ACERVO DA BIBLIOTECA.

PÚBLICO ALVO: PESQUISADORES E TÉCNICOS, DE INSTITUIÇÕES DE ENSINO, PESQUISA E FOMENTO MUNICIPAIS, ESTADUAIS E FEDERAIS, SERVIDORES PÚBLICOS E CIDADÃOS

FINALIDADE: GERIR, COORDENAR E MONITORAR A BIBLIOTECA DIGITAL INTERCEDENDO JUNTO ÀS INSTITUIÇÕES PARTICIPANTES PARA GARANTIR A DISPONIBILIZAÇÃO E ACESSO À MEMÓRIA TÉCNICO-CIENTÍFICA, EM VERSÃO INTEGRAL E EM MEIO DIGITAL

Territórios	Físico			Orçamentário		
	Programado PPAG	Executado Jan/Jun	%	Programado PPAG	Executado Jan/Jun	%
Metropolitano	250	110	44,00	160.000,00	57.911,21	36,19
Total	250	110	44,00	160.000,00	57.911,21	36,19

PROGRAMA : 051 - PLANO DE ATENÇÃO A SAÚDE

Programa Unissetorial

UNIDADE RESPONSÁVEL : 2011 - INSTITUTO DE PREVIDÊNCIA DOS SERVIDORES DO ESTADO DE MINAS GERAIS

OBJETIVO DO PROGRAMA : ASSEGURAR AO BENEFICIÁRIO DO IPSEMG ACESSO À PRESTAÇÃO DE SERVIÇOS DE ATENÇÃO A SAÚDE, COM FINANCIAMENTO SUSTENTÁVEL, POR MEIO DA GESTÃO DE UMA REDE REGIONALIZADA, REGULADA E QUALIFICADA.

Territórios	Orçamentário		
	Programado PPAG	Executado Jan/Jun	%
Alto Jequitinhonha	5.528.418,00	2.413.576,42	43,66
Caparaó	14.584.488,00	11.256.209,62	77,18
Central	4.270.617,00	16.975.545,77	397,50
Mata	59.542.408,00	26.279.236,36	44,14
Médio e Baixo Jequitinhonha	4.809.578,00	2.053.509,24	42,70
Metropolitano	176.782.197,00	79.828.579,71	45,16
Mucuri	12.264.649,00	5.131.672,44	41,84
Multiterritorial	21.498.955,00	5.520.032,38	25,68
Noroeste	16.883.273,00	7.810.558,77	46,26
Norte	45.420.596,00	21.495.792,24	47,33
Oeste	26.878.748,00	11.555.047,67	42,99
Sudoeste	9.953.380,00	4.488.904,83	45,10
Sul	51.135.866,00	23.981.820,71	46,90
Triângulo Norte	38.905.565,00	13.605.908,01	34,97
Triângulo Sul	12.470.158,00	5.226.944,59	41,92
Vale do Aço	9.341.477,00	4.004.639,07	42,87
Vale do Rio Doce	20.912.278,00	9.056.087,59	43,31
Vertentes	13.112.046,00	5.734.715,40	43,74
Total	544.294.697,00	256.418.780,82	47,11

AÇÕES DO PROGRAMA POR UNIDADE ORÇAMENTÁRIA

2011 - INSTITUTO DE PREVIDÊNCIA DOS SERVIDORES DO ESTADO DE MINAS GERAIS

AÇÃO : 2028 - INFRAESTRUTURA E SUPORTE AO PLANO DE ATENÇÃO À SAÚDE

Ação de Acompanhamento Geral

Ação com meta física não cumulativa

Produto : AÇÃO DE SUPORTE À GESTÃO DO PLANO DE ATENÇÃO À SAÚDE REALIZADA

Unidade de Medida : AÇÃO

DETALHAMENTO DO PRODUTO: EXECUÇÃO DE AÇÕES DE CONTROLE, REGULAÇÃO E AUDITORIA, SUPORTE TÉCNICO-ADMINISTRATIVO, LOGÍSTICO, TECNOLÓGICO, INCLUINDO O SISTEMA DE AUTORIZAÇÃO E FATURAMENTO ELETRÔNICO E DEMAIS SISTEMAS INTEGRADOS, GESTÃO DE CONTRATOS, FATURAMENTO E PAGAMENTO, QUE GARANTAM A EXECUÇÃO DOS SERVIÇOS DE SAÚDE.

PÚBLICO ALVO: SERVIDORES ATIVOS E INATIVOS DO ESTADO DE MINAS GERAIS QUE OPTARAM PELA ASSISTÊNCIA À SAÚDE DO IPSEMG, SEUS DEPENDENTES E PENSIONISTAS

FINALIDADE: IMPLANTAR AÇÕES QUE VISEM GARANTIR RECURSOS HUMANOS, MATERIAIS, FINANCEIROS, LOGÍSTICOS E TECNOLÓGICOS NECESSÁRIOS A EXECUÇÃO DE ATIVIDADES DE GESTÃO NOS PROCESSOS DE CONTRATUALIZAÇÃO, AUTORIZAÇÃO, REGULAÇÃO E AUDITORIA, FATURAMENTO E PAGAMENTO, ASSEGURANDO A QUALIFICAÇÃO DA ASSISTÊNCIA À SAÚDE AOS BENEFICIÁRIOS DO IPSEMG.

Territórios	Físico			Orçamentário		
	Programado PPAG	Executado Jan/Jun	%	Programado PPAG	Executado Jan/Jun	%
Multiterritorial	1	1	100,00	21.498.955,00	5.520.032,38	25,68
Total	1	1	100,00	21.498.955,00	5.520.032,38	25,68

AÇÃO : 4210 - REDE DE ATENÇÃO À SAÚDE ODONTOLÓGICA CONTRATADA

Ação de Acompanhamento Geral

Produto : PROCEDIMENTO ODONTOLÓGICO REALIZADO

Unidade de Medida : PROCEDIMENTO

DETALHAMENTO DO PRODUTO: CONSULTAS ODONTOLÓGICAS, EXAMES E OUTROS PROCEDIMENTOS DE DIAGNÓSTICO E TRATAMENTO, REALIZADOS POR DENTISTAS, CONSULTÓRIOS, CLÍNICAS E LABORATÓRIOS ODONTOLÓGICOS CREDENCIADOS, BEM COMO SEUS INSUMOS PARA EXECUÇÃO, MONITORADOS MENSALMENTE POR MEIO DO SISTEMA DE AUTORIZAÇÃO E FATURAMENTO ELETRÔNICO DO IPSEMG - SAFE.

PÚBLICO ALVO: SERVIDORES ATIVOS E INATIVOS DO ESTADO DE MINAS GERAIS QUE OPTARAM PELA ASSISTÊNCIA À SAÚDE DO IPSEMG, SEUS DEPENDENTES E PENSIONISTAS

FINALIDADE: ADEQUAR O ACESSO DOS BENEFICIÁRIOS AOS SERVIÇOS ODONTOLÓGICOS POR MEIO DE REDE CONTRATADA, REGIONALIZADA, HIERARQUIZADA E QUALIFICADA.

Territórios	Físico			Orçamentário		
	Programado PPAG	Executado Jan/Jun	%	Programado PPAG	Executado Jan/Jun	%
Alto Jequitinhonha	4.978	2.643	53,09	253.581,00	87.829,71	34,64
Caparaó	17.255	10.587	61,36	740.835,00	262.669,77	35,46
Central	3.248	2.040	62,81	160.734,00	65.421,24	40,70
Mata	26.786	19.108	71,34	1.682.446,00	520.295,84	30,92
Médio e Baixo Jequitinhonha	10.344	5.268	50,93	609.847,00	169.693,47	27,83
Metropolitano	121.579	78.887	64,89	6.456.331,00	2.285.585,38	35,40
Mucuri	13.030	6.995	53,68	875.444,00	290.193,81	33,15
Noroeste	6.509	3.543	54,43	489.474,00	153.949,73	31,45
Norte	35.314	20.064	56,82	2.009.096,00	660.078,53	32,85
Oeste	41.820	23.876	57,09	2.563.561,00	854.635,80	33,34
Sudoeste	5.944	3.090	51,99	410.031,00	125.940,50	30,71
Sul	39.690	22.869	57,62	2.105.177,00	693.169,23	32,93
Triângulo Norte	42.209	24.438	57,90	2.195.556,00	725.920,37	33,06
Triângulo Sul	7.224	3.824	52,93	471.396,00	151.367,73	32,11
Vale do Aço	15.274	7.923	51,87	962.685,00	296.018,55	30,75
Vale do Rio Doce	22.847	12.087	52,90	1.215.366,00	373.968,83	30,77
Vertentes	10.986	6.428	58,51	558.440,00	187.245,77	33,53
Total	425.037	253.670	59,68	23.760.000,00	7.903.984,26	33,27

RELATÓRIO INSTITUCIONAL DE MONITORAMENTO
DEMONSTRATIVO DE EXECUÇÃO FÍSICA E FINANCEIRA - JAN A JUN
GOVERNO

AÇÃO : 4211 - REDE DE ATENÇÃO À SAÚDE HOSPITALAR CONTRATADA

Ação de Acompanhamento Geral

Produto : PROCEDIMENTO MÉDICO HOSPITALAR REALIZADO

Unidade de Medida : PROCEDIMENTO

DETALHAMENTO DO PRODUTO: CONSULTAS, EXAMES, INTERNAÇÕES, CIRURGIAS E TRATAMENTOS INTENSIVOS E OUTROS PROCEDIMENTOS DE DIAGNÓSTICOS E TRATAMENTO, REALIZADOS EM HOSPITAL CREDENCIADO, BEM COMO SEUS INSUMOS PARA SUA EXECUÇÃO, MONITORADOS MENSALMENTE POR MEIO DO SISTEMA DE AUTORIZAÇÃO E FATURAMENTO ELETRÔNICO DO IPSEMG – SAFE

PÚBLICO ALVO: SERVIDORES ATIVOS E INATIVOS DO ESTADO DE MINAS GERAIS QUE OPTARAM PELA ASSISTÊNCIA À SAÚDE DO IPSEMG, SEUS DEPENDENTES E PENSIONISTAS

FINALIDADE: ADEQUAR O ACESSO DOS BENEFICIÁRIOS AOS SERVIÇOS HOSPITALARES POR MEIO DE REDE CONTRATADA REGIONALIZADA, HIERARQUIZADA E QUALIFICADA.

Territórios	Físico			Orçamentário		
	Programado PPAG	Executado Jan/Jun	%	Programado PPAG	Executado Jan/Jun	%
Alto Jequitinhonha	68.356	40.314	58,98	2.201.581,00	1.175.046,83	53,37
Caparaó	136.135	95.028	69,80	7.954.105,00	8.704.011,68	109,43
Central	58.486	31.759	54,30	2.930.913,00	16.388.339,52	559,15
Mata	325.337	196.708	60,46	27.790.228,00	14.783.772,19	53,20
Médio e Baixo Jequitinhonha	54.774	33.893	61,88	1.714.784,00	951.426,28	55,48
Metropolitano	472.268	248.542	52,63	69.018.087,00	35.829.425,65	51,91
Mucuri	136.649	65.760	48,12	6.843.417,00	3.207.138,47	46,86
Noroeste	217.544	136.247	62,63	11.795.271,00	6.029.029,71	51,11
Norte	294.551	203.491	69,09	19.792.604,00	11.599.696,43	58,61
Oeste	229.909	124.338	54,08	9.451.430,00	5.193.224,45	54,95
Sudoeste	112.560	60.132	53,42	5.046.014,00	2.599.793,32	51,52
Sul	331.972	181.943	54,81	23.672.828,00	12.876.054,37	54,39
Triângulo Norte	205.782	58.202	28,28	16.561.810,00	3.586.953,88	21,66
Triângulo Sul	82.012	43.835	53,45	5.460.662,00	2.655.617,42	48,63
Vale do Aço	34.221	19.133	55,91	2.668.631,00	1.546.692,26	57,96
Vale do Rio Doce	120.611	74.478	61,75	7.903.118,00	4.079.737,12	51,62
Vertentes	53.734	37.005	68,87	2.664.904,00	1.749.917,45	65,67
Total	2.934.901	1.650.808	56,25	223.470.387,00	132.955.877,03	59,50

RELATÓRIO INSTITUCIONAL DE MONITORAMENTO
DEMONSTRATIVO DE EXECUÇÃO FÍSICA E FINANCEIRA - JAN A JUN
GOVERNO

AÇÃO : 4212 - REDE DE ATENÇÃO À SAÚDE AMBULATORIAL CONTRATADA

Ação de Acompanhamento Geral

Produto : PROCEDIMENTO AMBULATORIAL REALIZADO

Unidade de Medida : PROCEDIMENTO

DETALHAMENTO DO PRODUTO: CONSULTAS MÉDICAS, EXAMES E OUTROS PROCEDIMENTOS DE DIAGNÓSTICO E TRATAMENTO, REALIZADOS POR MÉDICOS, CONSULTÓRIOS, CLÍNICAS E LABORATÓRIOS CREDENCIADOS, BEM COMO SEUS INSUMOS PARA EXECUÇÃO, MONITORADOS MENSALMENTE POR MEIO DO SISTEMA DE AUTORIZAÇÃO E FATURAMENTO ELETRÔNICO DO IPSEMG - SAFE.

PÚBLICO ALVO: SERVIDORES ATIVOS E INATIVOS DO ESTADO DE MINAS GERAIS QUE OPTARAM PELA ASSISTÊNCIA À SAÚDE DO IPSEMG, SEUS DEPENDENTES E PENSIONISTAS

FINALIDADE: ADEQUAR O ACESSO DOS BENEFICIÁRIOS AOS SERVIÇOS AMBULATORIAIS POR MEIO DE REDE CONTRATADA REGIONALIZADA, HIERARQUIZADA E QUALIFICADA.

Territórios	Físico			Orçamentário		
	Programado PPAG	Executado Jan/Jun	%	Programado PPAG	Executado Jan/Jun	%
Alto Jequitinhonha	132.800	64.901	48,87	3.073.256,00	1.150.699,88	37,44
Caparaó	275.051	137.529	50,00	5.889.548,00	2.289.528,17	38,87
Central	68.582	40.594	59,19	1.178.970,00	521.785,01	44,26
Mata	934.996	464.232	49,65	29.469.734,00	10.975.168,33	37,24
Médio e Baixo Jequitinhonha	139.534	71.493	51,24	2.484.947,00	932.389,49	37,52
Metropolitano	2.859.346	1.661.742	58,12	98.762.424,00	41.211.276,48	41,73
Mucuri	176.363	90.871	51,52	4.245.788,00	1.634.340,16	38,49
Noroeste	198.121	102.191	51,58	4.298.528,00	1.627.579,33	37,86
Norte	889.816	442.467	49,73	23.618.896,00	9.236.017,28	39,10
Oeste	586.393	309.490	52,78	14.263.757,00	5.507.187,42	38,61
Sudoeste	170.068	88.623	52,11	4.497.335,00	1.763.171,01	39,20
Sul	848.078	442.914	52,23	25.357.861,00	10.412.597,11	41,06
Triângulo Norte	571.172	300.056	52,53	20.148.199,00	9.293.033,76	46,12
Triângulo Sul	222.135	97.200	43,76	6.538.100,00	2.419.959,44	37,01
Vale do Aço	216.891	112.380	51,81	5.710.161,00	2.161.928,26	37,86
Vale do Rio Doce	397.644	197.508	49,67	11.793.794,00	4.602.381,64	39,02
Vertentes	376.087	190.791	50,73	9.888.702,00	3.797.552,18	38,40
Total	9.063.077	4.814.982	53,13	271.220.000,00	109.536.594,95	40,39

AÇÃO : 4260 - ATENÇÃO PRIMÁRIA À SAÚDE AOS BENEFICIÁRIOS DA ASSISTÊNCIA À SAÚDE DO IPSEMG

Ações de Acompanhamento Intensivo

Ação com meta física não cumulativa

Produto : BENEFICIÁRIO VINCULADO À UNIDADE APS

Unidade de Medida : BENEFICIÁRIO

DETALHAMENTO DO PRODUTO: BENEFICIÁRIOS DA ASSISTÊNCIA À SAÚDE DO IPSEMG ACOBERTADOS PELO PROGRAMA DE ATENÇÃO PRIMÁRIA EM SAÚDE.

PÚBLICO ALVO: SERVIDORES ATIVOS E INATIVOS DO ESTADO DE MINAS GERAIS QUE OPTARAM PELA ASSISTÊNCIA À SAÚDE DO IPSEMG, SEUS DEPENDENTES E PENSIONISTAS

FINALIDADE: PROVER SERVIÇOS DE ATENÇÃO PRIMÁRIA À SAÚDE AOS BENEFICIÁRIOS DA ASSISTÊNCIA À SAÚDE DO IPSEMG, POR MEIO DE EQUIPES COMPOSTAS POR PROFISSIONAIS MÉDICO E ENFERMEIRO, VISANDO AMPLIAR A OFERTA DE CONSULTAS E ATENDER ÀS DEMANDAS DE BAIXA COMPLEXIDADE, ALCANÇANDO GRANDE PARTE DAS NECESSIDADES DE SAÚDE DA POPULAÇÃO, ALÉM DE FORNECER ORIENTAÇÃO AO SISTEMA DE SAÚDE DE FORMA REGULADA, INTEGRADA E COORDENADA.

Territórios	Físico			Orçamentário		
	Programado PPAG	Executado Jan/Jun	%	Programado PPAG	Executado Jan/Jun	%
Mata	5.000	0	0,00	600.000,00	0,00	0,00
Metropolitano	15.000	16.000	106,67	2.545.355,00	502.292,20	19,73
Mucuri	2.500	0	0,00	300.000,00	0,00	0,00
Noroeste	2.500	0	0,00	300.000,00	0,00	0,00
Oeste	5.000	0	0,00	600.000,00	0,00	0,00
Total	30.000	16.000	53,33	4.345.355,00	502.292,20	11,56

RELATÓRIO INSTITUCIONAL DE MONITORAMENTO
DEMONSTRATIVO DE EXECUÇÃO FÍSICA E FINANCEIRA - JAN A JUN
GOVERNO

PROGRAMA : 052 - REPRESENTAÇÃO E DEFESA DOS INTERESSES DO ESTADO DE MINAS GERAIS NOS ESCRITÓRIOS REGIONAIS
Programa Unissetorial

UNIDADE RESPONSÁVEL : 1491 - SECRETARIA DE ESTADO DE GOVERNO

OBJETIVO DO PROGRAMA : REPRESENTAR E DEFENDER OS INTERESSES DO ESTADO NA SUA ÁREA DE COMPETÊNCIA

Territórios	Orçamentário		
	Programado PPAG	Executado Jan/Jun	%
Multiterritorial	385.782,00	230.726,37	59,81
Total	385.782,00	230.726,37	59,81

AÇÕES DO PROGRAMA POR UNIDADE ORÇAMENTÁRIA

1491 - SECRETARIA DE ESTADO DE GOVERNO

AÇÃO : 2026 - REPRESENTAÇÃO E DEFESA DOS INTERESSES DO ESTADO DE MINAS GERAIS EM BRASÍLIA

Ação de Acompanhamento Geral

Ação com meta física não cumulativa

Produto : AÇÃO DE INTERESSE DO ESTADO REALIZADA

Unidade de Medida : AÇÃO

DETALHAMENTO DO PRODUTO: ASSESSORAMENTO PRESTADO DECORRENTE DA ARTICULAÇÃO E COORDENAÇÃO DE AÇÕES VISANDO A SOLUÇÃO DE DEMANDAS DO INTERESSE DO ESTADO, DO APOIO LOGÍSTICO E MATERIAL AOS REPRESENTANTES DOS ÓRGÃOS E ENTIDADES EM SERVIÇO NA ÁREA DE ATUAÇÃO E NA REPRESENTAÇÃO E DEFESA DO INTERESSE DO ESTADO DE MINAS GERAIS.

PÚBLICO ALVO: ADMINISTRAÇÃO PÚBLICA ESTADUAL

FINALIDADE: ATENDER A MISSÃO INSTITUCIONAL QUE É GARANTIR, NO ÂMBITO DE SUA COMPETÊNCIA, A COORDENAÇÃO, ARTICULAÇÃO E A INTEGRAÇÃO DE ESFORÇOS VISANDO A SOLUÇÃO DE DEMANDAS PARA REPRESENTAÇÃO E DEFESA DOS INTERESSES DO ESTADO DE MINAS GERAIS EM BRASÍLIA, COMPETINDO AINDA ACOMPANHAR A TRAMITAÇÃO DE PROJETOS DE LEI DE INTERESSE DO ESTADO NAS CASAS LEGISLATIVAS DA UNIÃO.

Territórios	Físico			Orçamentário		
	Programado PPAG	Executado Jan/Jun	%	Programado PPAG	Executado Jan/Jun	%
Multiterritorial	1	1	100,00	385.782,00	230.726,37	59,81
Total	1	1	100,00	385.782,00	230.726,37	59,81

RELATÓRIO INSTITUCIONAL DE MONITORAMENTO
DEMONSTRATIVO DE EXECUÇÃO FÍSICA E FINANCEIRA - JAN A JUN
GOVERNO

PROGRAMA : 054 - FÓRUMS REGIONAIS DE GOVERNO

Programa Multissetorial

UNIDADE RESPONSÁVEL : 1491 - SECRETARIA DE ESTADO DE GOVERNO

OBJETIVO DO PROGRAMA : FORTALECER A PARTICIPAÇÃO POPULAR NA CONSTRUÇÃO DAS AÇÕES DE GOVERNO, GARANTINDO A PRESENÇA DOS CIDADÃOS NO PLANEJAMENTO DAS POLÍTICAS PÚBLICAS, DISPONIBILIZAR ESPAÇO DE DEBATE PARA DIFERENTES GRUPOS DA SOCIEDADE, CRIANDO UM ELO ENTRE O PODER EXECUTIVO E LEGISLATIVO ESTADUAIS, PODER PÚBLICO MUNICIPAL E A POPULAÇÃO DE FORMA QUE AS POLÍTICAS PÚBLICAS ELABORADAS RESPEITEM AS CARACTERÍSTICAS DE CADA REGIÃO E FAÇAM COM QUE A POPULAÇÃO SINTA-SE PARTE DESSA CONSTRUÇÃO.

Territórios	Orçamentário		
	Programado PPAG	Executado Jan/Jun	%
Alto Jequitinhonha	3.529,00	57,10	1,62
Caparaó	3.529,00	6.995,80	198,24
Central	313.529,00	262,50	0,08
Mata	3.529,00	12.777,20	362,06
Médio e Baixo Jequitinhonha	3.529,00	1.155,00	32,73
Metropolitano	1.393.536,00	752.398,56	53,99
Mucuri	3.529,00	645,00	18,28
Noroeste	3.529,00	1.401,00	39,70
Norte	3.529,00	13.360,90	378,60
Oeste	3.529,00	1.342,50	38,04
Sudoeste	3.529,00	1.537,50	43,57
Sul	3.529,00	1.047,85	29,69
Triângulo Norte	3.529,00	15.393,30	436,19
Triângulo Sul	3.529,00	0,00	0,00
Vale do Aço	3.529,00	1.984,60	56,24
Vale do Rio Doce	3.529,00	660,00	18,70
Vertentes	3.529,00	0,00	0,00
Total	1.760.000,00	811.018,81	46,08

AÇÕES DO PROGRAMA POR UNIDADE ORÇAMENTÁRIA

1491 - SECRETARIA DE ESTADO DE GOVERNO

AÇÃO : 2031 - DIÁLOGO SOCIAL

Ação de Acompanhamento Geral

Produto : REUNIÃO REALIZADA

Unidade de Medida : REUNIÃO

DETALHAMENTO DO PRODUTO: O PRODUTO CONSISTE NA REALIZAÇÕES DE REUNIÕES COM REPRESENTANTES DA SOCIEDADE CIVIL PARA DEBATE DE SUAS PROPOSTAS. O CONTROLE SERÁ REALIZADO PELA AGENDA DA SUPERINTENDÊNCIA DE DIÁLOGO SOCIAL ARTICULAÇÃO E MÍDIAS

PÚBLICO ALVO: SOCIEDADE CIVIL ORGANIZADA

FINALIDADE: ESTABELECEER UM CANAL DE DIÁLOGO, QUE ATUE COMO PORTA DE ENTRADA AO GOVERNO, PARA OS MOVIMENTOS SOCIAIS, ENTIDADES SINDICAIS E SOCIEDADE CIVIL ORGANIZADA EM GERAL. ALÉM DE ACOMPANHAR E FACILITAR O PROCESSO DE INTERLOCUÇÃO ENTRE ESSAS ORGANIZAÇÕES E OS ÓRGÃOS E ENTIDADES DO GOVERNO DO ESTADO DE MINAS GERAIS.

Territórios	Físico			Orçamentário		
	Programado PPAG	Executado Jan/Jun	%	Programado PPAG	Executado Jan/Jun	%
Metropolitano	280	149	53,21	50.000,00	0,00	0,00
Total	280	149	53,21	50.000,00	0,00	0,00

RELATÓRIO INSTITUCIONAL DE MONITORAMENTO
DEMONSTRATIVO DE EXECUÇÃO FÍSICA E FINANCEIRA - JAN A JUN
GOVERNO

1701 - SECRETARIA DE ESTADO EXTRAORDINÁRIA DE DESENVOLVIMENTO INTEGRADO E FÓRUNS REGIONAIS

AÇÃO : 2032 - ORGANIZAÇÃO DOS FÓRUNS REGIONAIS DE GOVERNO

Ação de Acompanhamento Geral

Produto : ASSEMBLEIA GERAL DO FÓRUM REGIONAL DE GOVERNO REALIZADA

Unidade de Medida : ASSEMBLÉIA

DETALHAMENTO DO PRODUTO: POR ASSEMBLEIA GERAL ENTENDE-SE O EVENTO REALIZADO NO TERRITÓRIO ONDE SE REUNIRÁ O PODER EXECUTIVO ESTADUAL, O COLEGIADO DO FÓRUM E A SOCIEDADE CIVIL.

PÚBLICO ALVO: POPULAÇÃO MINEIRA

FINALIDADE: ORGANIZAR OS FÓRUNS REGIONAIS DE GOVERNO. OS FÓRUNS TÊM COMO OBJETIVO SER UM ESPAÇO DE DIÁLOGO PERMANENTE ENTRE PODERES EXECUTIVO E LEGISLATIVO ESTADUAIS, PODER PÚBLICO MUNICIPAL E SOCIEDADE CIVIL, PARA FORTALECER A PARTICIPAÇÃO POPULAR NA CONSTRUÇÃO DAS AÇÕES DE GOVERNO. ALÉM DISSO, A AÇÃO SE DARÁ DE FORMA REGIONALIZADA COM O OBJETIVO DE ATENDER AS NECESSIDADES ESPECÍFICAS DE CADA REGIÃO.

Territórios	Físico			Orçamentário		
	Programado PPAG	Executado Jan/Jun	%	Programado PPAG	Executado Jan/Jun	%
Alto Jequitinhonha	4	0	0,00	0,00	0,00	-
Caparaó	4	0	0,00	0,00	0,00	-
Central	4	0	0,00	310.000,00	0,00	0,00
Mata	4	0	0,00	0,00	0,00	-
Médio e Baixo Jequitinhonha	4	0	0,00	0,00	0,00	-
Metropolitano	4	0	0,00	0,00	450,60	-
Mucuri	4	0	0,00	0,00	0,00	-
Noroeste	4	0	0,00	0,00	0,00	-
Norte	4	0	0,00	0,00	0,00	-
Oeste	4	0	0,00	0,00	0,00	-
Sudoeste	4	0	0,00	0,00	0,00	-
Sul	4	0	0,00	0,00	0,00	-
Triângulo Norte	4	0	0,00	0,00	0,00	-
Triângulo Sul	4	0	0,00	0,00	0,00	-
Vale do Aço	4	0	0,00	0,00	0,00	-
Vale do Rio Doce	4	0	0,00	0,00	0,00	-
Vertentes	4	0	0,00	0,00	0,00	-
Total	68	0	0,00	310.000,00	450,60	0,15

RELATÓRIO INSTITUCIONAL DE MONITORAMENTO
DEMONSTRATIVO DE EXECUÇÃO FÍSICA E FINANCEIRA - JAN A JUN
GOVERNO

AÇÃO : 4576 - PARTICIPAÇÃO CIDADÃ TERRITORIALIZADA

Ação de Acompanhamento Geral

Produto : FÓRUM REGIONAL REALIZADO

Unidade de Medida : FÓRUM

DETALHAMENTO DO PRODUTO: ENTENDE-SE POR "FÓRUM REGIONAL REALIZADO" AS REUNIÕES REALIZADAS EM CADA UM DOS 17 TERRITÓRIOS DE DESENVOLVIMENTO COM A PARTICIPAÇÃO DOS CIDADÃOS PARA DEBATER, PRIORIZAR E ACOMPANHAR AS PROPOSTAS DE MELHORIAS PARA A REGIÃO.

PÚBLICO ALVO: POPULAÇÃO MINEIRA

FINALIDADE: GARANTIR A PRESENÇA DA POPULAÇÃO NA ELABORAÇÃO E PLANEJAMENTO DE POLÍTICAS PÚBLICAS POR MEIO DA REALIZAÇÃO DOS FÓRUMS REGIONAIS NOS 17 TERRITÓRIOS DE DESENVOLVIMENTO. OS CIDADÃOS PODERÃO DETALHAR OS PROBLEMAS, DEBATER E PRIORIZAR PROPOSTAS A FIM DE SUBSIDIAR O DIAGNÓSTICO TERRITORIAL. TAL INSTRUMENTO BUSCA FORNECER DIRETRIZES PARA O PLANO MINEIRO DE DESENVOLVIMENTO INTEGRADO, PARA O PLANO PLURIANUAL DE AÇÃO GOVERNAMENTAL E PARA A CONSTRUÇÃO DOS PLANOS TERRITORIAIS DE DESENVOLVIMENTO INTEGRADO.

Territórios	Físico			Orçamentário		
	Programado PPAG	Executado Jan/Jun	%	Programado PPAG	Executado Jan/Jun	%
Alto Jequitinhonha	3	0	0,00	3.529,00	57,10	1,62
Caparaó	3	3	100,00	3.529,00	6.995,80	198,24
Central	3	1	33,33	3.529,00	262,50	7,44
Mata	3	3	100,00	3.529,00	12.777,20	362,06
Médio e Baixo Jequitinhonha	3	1	33,33	3.529,00	1.155,00	32,73
Metropolitano	3	0	0,00	1.343.536,00	751.947,96	55,97
Mucuri	3	1	33,33	3.529,00	645,00	18,28
Noroeste	3	3	100,00	3.529,00	1.401,00	39,70
Norte	3	3	100,00	3.529,00	13.360,90	378,60
Oeste	3	1	33,33	3.529,00	1.342,50	38,04
Sudoeste	3	1	33,33	3.529,00	1.537,50	43,57
Sul	3	2	66,67	3.529,00	1.047,85	29,69
Triângulo Norte	3	3	100,00	3.529,00	15.393,30	436,19
Triângulo Sul	3	1	33,33	3.529,00	0,00	0,00
Vale do Aço	3	1	33,33	3.529,00	1.984,60	56,24
Vale do Rio Doce	3	1	33,33	3.529,00	660,00	18,70
Vertentes	3	0	0,00	3.529,00	0,00	0,00
Total	51	25	49,02	1.400.000,00	810.568,21	57,90

PROGRAMA : 069 - FORTALECIMENTO DAS RELAÇÕES ENTRE O PODER LEGISLATIVO E EXECUTIVO

Programa Unissetorial

UNIDADE RESPONSÁVEL : 1491 - SECRETARIA DE ESTADO DE GOVERNO

OBJETIVO DO PROGRAMA : COORDENAR O RELACIONAMENTO ENTRE A ASSEMBLEIA LEGISLATIVA DE MINAS GERAIS E O CONGRESSO NACIONAL COM O PODER EXECUTIVO ESTADUAL (INCLUÍDAS AS ADMINISTRAÇÕES DIRETA E INDIRETA) DE FORMA A CONSTRUIR SOLUÇÕES CONJUNTAS PARA SUBSIDIAR A GOVERNABILIDADE, ENCAMINHANDO A POSIÇÃO DO GOVERNO SOBRE OS TEMAS DEBATIDOS.

Territórios	Orçamentário		
	Programado PPAG	Executado Jan/Jun	%
Metropolitano	49.000,00	0,00	0,00
Total	49.000,00	0,00	0,00

RELATÓRIO INSTITUCIONAL DE MONITORAMENTO
DEMONSTRATIVO DE EXECUÇÃO FÍSICA E FINANCEIRA - JAN A JUN
GOVERNO

AÇÕES DO PROGRAMA POR UNIDADE ORÇAMENTÁRIA

1491 - SECRETARIA DE ESTADO DE GOVERNO

AÇÃO : 2036 - INTERMEDIÇÃO DO DIÁLOGO ENTRE PARLAMENTARES E PODER EXECUTIVO

Ação de Acompanhamento Geral

Produto : REUNIÃO COM PARLAMENTARES E MEMBROS DO GOVERNO REALIZADA

Unidade de Medida : REUNIÃO

DETALHAMENTO DO PRODUTO: REUNIÕES E AUDIÊNCIAS AGENDADAS COM PARLAMENTARES OU MEMBROS DO PODER EXECUTIVO ESTADUAL.

PÚBLICO ALVO: PARLAMENTARES E ALTA GESTÃO DO GOVERNO DO ESTADO

FINALIDADE: ESTREITAR OS LAÇOS ENTRE OS MEMBROS DOS PODERES LEGISLATIVOS E O PODER EXECUTIVO, ATRAVÉS DO TRABALHO DE INTERLOCUÇÃO DA SUBSECRETARIA JUNTO AOS PARLAMENTARES.

Territórios	Físico			Orçamentário		
	Programado PPAG	Executado Jan/Jun	%	Programado PPAG	Executado Jan/Jun	%
Metropolitano	100	45	45,00	49.000,00	0,00	0,00
Total	100	45	45,00	49.000,00	0,00	0,00

PROGRAMA : 070 - COMUNICAÇÃO SOCIAL

Programa Unissetorial

UNIDADE RESPONSÁVEL : 1491 - SECRETARIA DE ESTADO DE GOVERNO

OBJETIVO DO PROGRAMA : FORMULAR E COORDENAR A POLÍTICA ESTADUAL DE COMUNICAÇÃO SOCIAL E SUPERVISIONAR SUA EXECUÇÃO NAS INSTITUIÇÕES QUE COMPÕEM SUA ÁREA DE COMPETÊNCIA, DE MODO A DIVULGAR INFORMAÇÕES SOBRE AS AÇÕES E PROGRAMAS GOVERNAMENTAIS, ATRAÇÕES E EVENTOS DE INTERESSE SOCIAL, DE FORMA TEMPESTIVA, PRECISA E TRANSPARENTE.

Territórios	Orçamentário		
	Programado PPAG	Executado Jan/Jun	%
Multiterritorial	97.772.786,00	13.263.724,06	13,57
Total	97.772.786,00	13.263.724,06	13,57

AÇÕES DO PROGRAMA POR UNIDADE ORÇAMENTÁRIA

1491 - SECRETARIA DE ESTADO DE GOVERNO

AÇÃO : 2037 - DIVULGAÇÃO GOVERNAMENTAL

Ação de Acompanhamento Geral

Produto : CAMPANHA/EVENTO/PATROCÍNIO REALIZADO

Unidade de Medida : UNIDADE

DETALHAMENTO DO PRODUTO: DIVULGAÇÃO DAS AÇÕES DO GOVERNO EM EVENTOS E EM MÍDIA ESCRITA, FALADA E TELEVISIONADA, UTILIZANDO QUANDO POSSÍVEL FERRAMENTAS DE COMUNICAÇÃO ALTERNATIVAS.

PÚBLICO ALVO: SOCIEDADE CIVIL ORGANIZADA

FINALIDADE: DIVULGAR O ESTADO E AS AÇÕES GOVERNAMENTAIS, POR MEIO DE MATÉRIAS E ATENDIMENTO À IMPRENSA, DE EVENTOS INSTITUCIONAIS E CÍVICOS E DO APOIO A CONFERÊNCIAS, SEMINÁRIOS, CURSOS E AÇÕES CULTURAIS, E ESPORTIVAS DE INTERESSE PÚBLICO, E DE CAMPANHAS E AÇÕES DE PROPAGANDA DE CARÁTER EDUCATIVO, INFORMATIVO OU DE ORIENTAÇÃO SOCIAL, DE ACORDO COM AS DIRETRIZES DO GOVERNO DO ESTADO.

Territórios	Físico			Orçamentário		
	Programado PPAG	Executado Jan/Jun	%	Programado PPAG	Executado Jan/Jun	%
Multiterritorial	307	164	53,42	97.772.786,00	13.263.724,06	13,57
Total	307	164	53,42	97.772.786,00	13.263.724,06	13,57

RELATÓRIO INSTITUCIONAL DE MONITORAMENTO
DEMONSTRATIVO DE EXECUÇÃO FÍSICA E FINANCEIRA - JAN A JUN
GOVERNO

PROGRAMA : 071 - SERVIÇOS PRESTADOS PELO IPSEMG NA REDE PRÓPRIA

Programa Unissetorial

UNIDADE RESPONSÁVEL : 2011 - INSTITUTO DE PREVIDÊNCIA DOS SERVIDORES DO ESTADO DE MINAS GERAIS

OBJETIVO DO PROGRAMA : PRESTAR SERVIÇOS INTEGRADOS DE ATENÇÃO À SAÚDE AOS BENEFICIÁRIOS DO IPSEMG NA REDE PRÓPRIA DA CAPITAL E DO INTERIOR, ALÉM DE REALIZAR ATENDIMENTO ADMINISTRATIVO NAS UNIDADES REGIONAIS AOS SERVIDORES, SEGURADOS E/OU PRESTADORES DO INSTITUTO.

Territórios	Orçamentário		
	Programado PPAG	Executado Jan/Jun	%
Alto Jequitinhonha	253.451,00	85.611,83	33,78
Caparaó	547.102,00	264.038,94	48,26
Central	157.950,00	79.702,77	50,46
Mata	1.460.460,00	505.452,52	34,61
Médio e Baixo Jequitinhonha	250.722,00	59.581,88	23,76
Metropolitano	185.345.219,00	70.647.035,53	38,12
Mucuri	539.770,00	175.426,75	32,50
Noroeste	431.019,00	222.632,02	51,65
Norte	1.306.929,00	460.287,11	35,22
Oeste	1.154.030,00	597.240,28	51,75
Sudoeste	531.768,00	149.407,90	28,10
Sul	1.156.356,00	586.407,75	50,71
Triângulo Norte	741.693,00	335.355,58	45,21
Triângulo Sul	226.525,00	117.469,43	51,86
Vale do Aço	372.995,00	83.263,27	22,32
Vale do Rio Doce	624.005,00	243.370,65	39,00
Vertentes	473.522,00	169.931,19	35,89
Total	195.573.516,00	74.782.215,40	38,24

AÇÕES DO PROGRAMA POR UNIDADE ORÇAMENTÁRIA

2011 - INSTITUTO DE PREVIDÊNCIA DOS SERVIDORES DO ESTADO DE MINAS GERAIS

AÇÃO : 4164 - ASSISTÊNCIA AMBULATORIAL NA CAPITAL

Ação de Acompanhamento Geral

Produto : PROCEDIMENTO AMBULATORIAL REALIZADO

Unidade de Medida : PROCEDIMENTO

DETALHAMENTO DO PRODUTO: REALIZAÇÃO DE CONSULTAS MÉDICAS ELETIVAS; ATENDIMENTOS NA SALA DE CURATIVOS; ATENDIMENTOS NA CLÍNICA DA MULHER E DA CRIANÇA/ADOLESCENTE; CONTROLE DE DIABETES; CONTROLE DE HIPERTENSÃO ARTERIAL; IMUNIZAÇÕES E VACINAS; PROCEDIMENTOS DA CLÍNICA OFTALMOLÓGICA AMBULATORIAL; REALIZAÇÃO DE EXAMES COMPLEMENTARES; REALIZAÇÃO DE PROCEDIMENTOS AMBULATORIAIS CIRÚRGICOS E NÃO CIRÚRGICOS; ATENDIMENTOS DE PSIQUIATRIA; ATENDIMENTOS DE FISIOTERAPIA E TERAPIA OCUPACIONAL; ATENDIMENTOS NO AMBULATÓRIO DE EGRESSOS DO PROGRAMA DE DESOSPITALIZAÇÃO; ATENDIMENTOS NO AMBULATÓRIO DE BENEFICIÁRIOS EM USO DE ANTICOAGULANTE.

PÚBLICO ALVO: BENEFICIÁRIOS DA ASSISTÊNCIA À SAÚDE DO IPSEMG

FINALIDADE: PRESTAR ATENDIMENTO AMBULATORIAL E REALIZAR AÇÕES DE PROMOÇÃO E PREVENÇÃO À SAÚDE DOS BENEFICIÁRIOS DA ASSISTÊNCIA À SAÚDE DO IPSEMG, POR MEIO DA REDE PRÓPRIA NA CAPITAL.

Territórios	Físico			Orçamentário		
	Programado PPAG	Executado Jan/Jun	%	Programado PPAG	Executado Jan/Jun	%
Metropolitano	366.836	179.558	48,95	11.949.500,00	4.240.874,62	35,49
Total	366.836	179.558	48,95	11.949.500,00	4.240.874,62	35,49

RELATÓRIO INSTITUCIONAL DE MONITORAMENTO
DEMONSTRATIVO DE EXECUÇÃO FÍSICA E FINANCEIRA - JAN A JUN
GOVERNO

AÇÃO : 4165 - ASSISTÊNCIA ODONTOLÓGICA NA CAPITAL

Ação de Acompanhamento Geral

Produto : PROCEDIMENTO ODONTOLÓGICO REALIZADO

Unidade de Medida : PROCEDIMENTO

DETALHAMENTO DO PRODUTO: ATENDIMENTO ODONTOLÓGICO CLÍNICO, ESPECIALIZADO E CIRÚRGICO, ELETIVO E DE URGÊNCIA, EXAMES RADIOGRÁFICOS ODONTOLÓGICOS, ORIENTAÇÃO PREVENTIVA E PROMOÇÃO À SAÚDE BUCAL AOS BENEFICIÁRIOS DA ASSISTÊNCIA À SAÚDE DO IPSEMG. A REDE ASSISTENCIAL PRÓPRIA DA CAPITAL MANTÉM EM FUNCIONAMENTO AS SEGUINTE ESPECIALIDADES: DENTÍSTICA, ODONTOPEDIATRIA, PERIODONTIA, CIRURGIA, ENDODONTIA, TRATAMENTO DE DOR E DISFUNÇÃO ARTICULAR, ODONTOLÓGIA HOSPITALAR, PRÓTESE REMOVÍVEL E FIXA.

PÚBLICO ALVO: BENEFICIÁRIOS DA ASSISTÊNCIA À SAÚDE DO IPSEMG

FINALIDADE: PRESTAR ATENDIMENTO ODONTOLÓGICO AOS BENEFICIÁRIOS DA ASSISTÊNCIA À SAÚDE DO IPSEMG, POR MEIO DA REDE PRÓPRIA DA CAPITAL.

Territórios	Físico			Orçamentário		
	Programado PPAG	Executado Jan/Jun	%	Programado PPAG	Executado Jan/Jun	%
Metropolitano	201.373	107.373	53,32	6.192.250,00	2.352.944,85	38,00
Total	201.373	107.373	53,32	6.192.250,00	2.352.944,85	38,00

AÇÃO : 4166 - ASSISTÊNCIA MÉDICA HOSPITALAR NA CAPITAL

Ação de Acompanhamento Geral

Produto : PROCEDIMENTO MÉDICO HOSPITALAR REALIZADO

Unidade de Medida : PROCEDIMENTO

DETALHAMENTO DO PRODUTO: ATENDIMENTOS REALIZADOS NO SERVIÇO MÉDICO DE URGÊNCIA; INTERNAÇÕES CLÍNICAS E INTENSIVAS; EXAMES COMPLEMENTARES EM PATOLOGIA CLÍNICA, LABORATÓRIO ANATOMO PATOLÓGICO, DIAGNÓSTICO POR IMAGEM E MÉTODOS GRÁFICOS; HEMODINÂMICA; PROCEDIMENTOS ENDOSCÓPICOS; HEMODIÁLISE; QUIMIOTERAPIA; HEMOTERAPIA; CIRURGIAS REALIZADAS NO BLOCO CIRÚRGICO E CENTRO OBSTÉTRICO; ATENDIMENTOS DE PSICOLOGIA HOSPITALAR, SERVIÇO SOCIAL E FISIOTERAPIA; INTERCONSULTAS REALIZADAS; PROCEDIMENTOS PARA ATENÇÃO DOMICILIAR DO PROGRAMA DE DESOSPITALIZAÇÃO.

PÚBLICO ALVO: BENEFICIÁRIOS DA ASSISTÊNCIA À SAÚDE DO IPSEMG

FINALIDADE: PRESTAR ATENDIMENTO MÉDICO-HOSPITALAR AOS BENEFICIÁRIOS DA ASSISTÊNCIA À SAÚDE DO IPSEMG, POR MEIO DE SERVIÇOS PRÓPRIOS NA CAPITAL NO HOSPITAL GOVERNADOR ISRAEL PINHEIRO - HGIP.

Territórios	Físico			Orçamentário		
	Programado PPAG	Executado Jan/Jun	%	Programado PPAG	Executado Jan/Jun	%
Metropolitano	1.388.275	711.849	51,28	165.807.076,00	63.390.966,36	38,23
Total	1.388.275	711.849	51,28	165.807.076,00	63.390.966,36	38,23

AÇÃO : 4234 - PRESERVAÇÃO E MODERNIZAÇÃO DO PATRIMÔNIO IMOBILIÁRIO

Ação de Acompanhamento Geral

Produto : CONSTRUÇÃO/REFORMA/AMPLIAÇÃO REALIZADA

Unidade de Medida : METRO QUADRADO

DETALHAMENTO DO PRODUTO: MEDIÇÃO DAS ÁREAS REFORMADAS NAS DIVERSAS UNIDADES DO INSTITUTO

PÚBLICO ALVO: SERVIDORES ATIVOS E INATIVOS DO ESTADO DE MINAS GERAIS QUE OPTARAM PELA ASSISTÊNCIA À SAÚDE DO IPSEMG, SEUS DEPENDENTES E PENSIONISTAS

FINALIDADE: MODERNIZAR E PRESERVAR AS INSTALAÇÕES FÍSICAS DAS DIVERSAS UNIDADES DO INSTITUTO, COM O OBJETIVO DE OFERECER AOS BENEFICIÁRIOS E SEUS DEPENDENTES MAIOR CONFORTO, SEGURANÇA, AGILIDADE E HUMANIZAÇÃO NA PRESTAÇÃO DE SERVIÇOS.

Territórios	Físico			Orçamentário		
	Programado PPAG	Executado Jan/Jun	%	Programado PPAG	Executado Jan/Jun	%
Metropolitano	1	0	0,00	1.000,00	0,00	0,00
Total	1	0	0,00	1.000,00	0,00	0,00

RELATÓRIO INSTITUCIONAL DE MONITORAMENTO
DEMONSTRATIVO DE EXECUÇÃO FÍSICA E FINANCEIRA - JAN A JUN
GOVERNO

AÇÃO : 4235 - ATENDIMENTO PRÓPRIO NAS UNIDADES REGIONAIS DO IPSEMG

Ação de Acompanhamento Geral

Produto : ATENDIMENTO REALIZADO

Unidade de Medida : ATENDIMENTO

DETALHAMENTO DO PRODUTO: ATENDIMENTO REALIZADO NAS REGIONAIS SE CARACTERIZA PELO CENTRO, AGÊNCIA OU POSTO DO IPSEMG QUE PRESTA ATENDIMENTO AMBULATORIAL E ODONTOLÓGICO POR MEIO DE CONSULTAS MÉDICAS E ODONTOLÓGICAS; REALIZAÇÃO DE DIAGNÓSTICOS, PRESCRIÇÃO E REALIZAÇÃO DE TRATAMENTO. ALÉM DISSO, CONSIDERA-SE ATENDIMENTO REALIZADO NAS REGIONAIS O ATENDIMENTO ADMINISTRATIVO PRESTADO AOS BENEFICIÁRIOS, SEGURADOS E/OU PRESTADORES COMO AS SOLICITAÇÕES RECEBIDAS DE CADASTRO, INCLUSÃO E EXCLUSÃO DE DEPENDENTES, DE REEMBOLSO, CREDENCIAMENTO, AUXÍLIOS NATALIDADE/FUNERAL, PENSÃO, SEGURO, PECÚLIO E PROCESSOS ESPECIAIS, SUPORTE AOS PRESTADORES NA AUTORIZAÇÃO DE PROCEDIMENTOS REGULADOS PELA CENTRAL DE REGULAÇÃO; ESCLARECIMENTOS DE DÚVIDAS COM RELAÇÃO À ASSISTÊNCIA À SAÚDE E A REALIZAÇÃO DE AUDITORIA E PROCESSAMENTO DAS CONTAS MÉDICAS E ODONTOLÓGICAS PELOS AUDITORES DAS UNIDADES REGIONAIS. SERÃO CONSIDERADOS OS ATENDIMENTOS EXECUTADOS CONFORME PLANILHA DE CONTROLE DOS CENTROS, AGÊNCIAS E POSTOS DO IPSEMG.

PÚBLICO ALVO: SERVIDORES ATIVOS E INATIVOS DO ESTADO DE MINAS GERAIS, SEUS DEPENDENTES E PRESTADORES DE SERVIÇO DE SAÚDE

FINALIDADE: PRESTAR ATENDIMENTO ASSISTENCIAL (AMBULATORIAL E ODONTOLÓGICO) E ADMINISTRATIVO NAS UNIDADES REGIONAIS DO IPSEMG, FACILITANDO A ACESSIBILIDADE DOS SERVIDORES ATIVOS E INATIVOS DO ESTADO DE MINAS GERAIS E SEUS DEPENDENTES QUE UTILIZAM OS SERVIÇOS DO INSTITUTO, MINIMIZANDO OS DESLOCAMENTOS E A PROCURA POR ESTES SERVIÇOS NA CAPITAL, BEM COMO, FACILITAR O CONTATO DOS PRESTADORES DE SERVIÇO DE SAÚDE COM IPSEMG, ATRAVÉS DAS UNIDADES REGIONAIS.

Territórios	Físico			Orçamentário		
	Programado PPAG	Executado Jan/Jun	%	Programado PPAG	Executado Jan/Jun	%
Alto Jequitinhonha	2.806	2.000	71,28	253.451,00	85.611,83	33,78
Caparaó	13.583	4.997	36,79	547.102,00	264.038,94	48,26
Central	7.872	2.282	28,99	157.950,00	79.702,77	50,46
Mata	50.924	21.313	41,85	1.460.460,00	505.452,52	34,61
Médio e Baixo Jequitinhonha	13.376	4.771	35,67	250.722,00	59.581,88	23,76
Metropolitano	40.181	20.992	52,24	1.395.393,00	662.249,70	47,46
Mucuri	8.448	4.126	48,84	539.770,00	175.426,75	32,50
Noroeste	34.668	3.011	8,69	431.019,00	222.632,02	51,65
Norte	25.840	8.778	33,97	1.306.929,00	460.287,11	35,22
Oeste	45.260	12.959	28,63	1.154.030,00	597.240,28	51,75
Sudoeste	6.815	2.688	39,44	531.768,00	149.407,90	28,10
Sul	38.083	11.604	30,47	1.156.356,00	586.407,75	50,71
Triângulo Norte	39.192	21.351	54,48	741.693,00	335.355,58	45,21
Triângulo Sul	8.340	3.157	37,85	226.525,00	117.469,43	51,86
Vale do Aço	4.126	2.297	55,67	372.995,00	83.263,27	22,32
Vale do Rio Doce	24.778	15.946	64,36	624.005,00	243.370,65	39,00
Vertentes	17.074	4.617	27,04	473.522,00	169.931,19	35,89
Total	381.366	146.889	38,52	11.623.690,00	4.797.429,57	41,27

PROGRAMA : 078 - OPERACIONALIZAÇÃO DE JOGOS

Programa Unissetorial

UNIDADE RESPONSÁVEL : 2041 - LOTERIA DO ESTADO DE MINAS GERAIS

OBJETIVO DO PROGRAMA : GERAR RECURSOS FINANCEIROS COM A EXPLORAÇÃO E COMERCIALIZAÇÃO DE JOGOS LOTÉRICOS E SIMILARES NO ESTADO, TAIS COMO LOTERIA CONVENCIONAL, LOTERIA INSTANTÂNEA, INCLUIDO O JOGO ELETRÔNICO POR MEIO FÍSICO E DIGITAL, OBJETIVANDO O FINANCIAMENTO A PROGRAMAS DE BEM ESTAR SOCIAL GERENCIADOS PELO ESTADO.

Territórios	Orçamentário		
	Programado PPAG	Executado Jan/Jun	%
Metropolitano	12.862.638,00	3.352.808,03	26,07
Total	12.862.638,00	3.352.808,03	26,07

AÇÕES DO PROGRAMA POR UNIDADE ORÇAMENTÁRIA

2041 - LOTERIA DO ESTADO DE MINAS GERAIS

AÇÃO : 4183 - OPERACIONALIZAÇÃO DE JOGOS

Ação de Acompanhamento Geral

Produto : RECURSO ARRECADADO **Unidade de Medida : R\$ 1,00**

DETALHAMENTO DO PRODUTO: RECURSOS ARRECADADOS COM JOGOS LOTÉRICOS, TAIS COMO: LOTERIA CONVENCIONAL, LOTERIA INSTANTÂNEA, JOGOS ON-LINE E SIMILARES.

PÚBLICO ALVO: APOSTADORES EM JOGOS DE LOTERIA (PESSOA FÍSICA MAIOR DE 18 ANOS) E ÓRGÃOS E ENTIDADES DO ESTADO QUE PROMOVAM POLÍTICAS DE BEM ESTAR SOCIAL

FINALIDADE: FOMENTAR JOGOS LOTÉRICOS E SIMILARES PARA ARRECAÇÃO DE RECURSOS, OBJETIVANDO APLICAÇÃO EM PROGRAMAS DE BEM ESTAR SOCIAL DO ESTADO.

Territórios	Físico			Orçamentário		
	Programado PPAG	Executado Jan/Jun	%	Programado PPAG	Executado Jan/Jun	%
Metropolitano	26.700.000	10.816.160	40,51	12.862.638,00	3.352.808,03	26,07
Total	26.700.000	10.816.160	40,51	12.862.638,00	3.352.808,03	26,07

PROGRAMA : 085 - APORTE DE CAPITAL - MGI

Programa Unissetorial

UNIDADE RESPONSÁVEL : 5191 - MINAS GERAIS PARTICIPAÇÕES S.A.

OBJETIVO DO PROGRAMA : PARTICIPAR COM APORTE DE RECURSOS FINANCEIROS E / OU BENS EM EMPRESAS EM QUE O ESTADO DE MINAS GERAIS TENHA INTERESSE NA PARTICIPAÇÃO ACIONÁRIA.

Territórios	Orçamentário		
	Programado PPAG	Executado Jan/Jun	%
Metropolitano	2.000,00	22.199.479,71	1.109.973,99
Total	2.000,00	22.199.479,71	1.109.973,99

AÇÕES DO PROGRAMA POR UNIDADE ORÇAMENTÁRIA

5191 - MINAS GERAIS PARTICIPAÇÕES S.A.

AÇÃO : 6002 - PARTICIPAÇÃO SOCIETÁRIA

Ação de Acompanhamento Geral

Produto : RECURSO APORTADO **Unidade de Medida : R\$ MIL**

DETALHAMENTO DO PRODUTO: RECURSO FINANCEIRO PRÓPRIO E BENS DE NATUREZA PERMANENTE.

PÚBLICO ALVO: EMPRESAS EM QUE O ESTADO TEM INTERESSE NA PARTICIPAÇÃO SOCIETÁRIA

FINALIDADE: PARTICIPAR COM RECURSOS FINANCEIROS E/OU COM BENS NO CAPITAL SOCIAL DE EMPRESAS PÚBLICAS OU PRIVADAS.

Territórios	Físico			Orçamentário		
	Programado PPAG	Executado Jan/Jun	%	Programado PPAG	Executado Jan/Jun	%
Metropolitano	2	2	100,00	2.000,00	22.199.479,71	1.109.973,99
Total	2	2	100,00	2.000,00	22.199.479,71	1.109.973,99

RELATÓRIO INSTITUCIONAL DE MONITORAMENTO
DEMONSTRATIVO DE EXECUÇÃO FÍSICA E FINANCEIRA - JAN A JUN
GOVERNO

PROGRAMA : 098 - MELHORIA DA QUALIDADE DOS ATOS NORMATIVOS

Programa Unissetorial

UNIDADE RESPONSÁVEL : 1571 - SECRETARIA DE ESTADO DE CASA CIVIL E DE RELAÇÕES INSTITUCIONAIS

OBJETIVO DO PROGRAMA : GARANTIR A QUALIDADE DOS ATOS NORMATIVOS EDITADOS PELO PODER EXECUTIVO TENDO EM VISTA A EFETIVIDADE E EFICIÊNCIA NA SOLUÇÃO DE QUESTÕES ESSENCIAIS À SOCIEDADE MEDIANTE A IMPLEMENTAÇÃO DE UM CONJUNTO DE AÇÕES, COMO CAPACITAÇÃO DE SERVIDORES, REVISÃO DE MODELOS, MANUAIS E INSTRUÇÕES NORMATIVAS, ESTUDOS DE CASOS, LEVANTAMENTO DE BOAS PRÁTICAS ETC.

Territórios	Orçamentário		
	Programado PPAG	Executado Jan/Jun	%
Metropolitano	0,00	0,00	-
Total	0,00	0,00	-

AÇÕES DO PROGRAMA POR UNIDADE ORÇAMENTÁRIA

1571 - SECRETARIA DE ESTADO DE CASA CIVIL E DE RELAÇÕES INSTITUCIONAIS

AÇÃO : 5001 - DIGITALIZAÇÃO DOS ANTECEDENTES DE ATOS NORMATIVOS

Ação de Acompanhamento Geral

Produto : ANTECEDENTES POR ATO NORMATIVO DIGITALIZADOS

Unidade de Medida : ANTECEDENTES POR ATO NORMATIVO

DETALHAMENTO DO PRODUTO: OS ANTECEDENTES SÃO OS DOCUMENTOS PRODUZIDOS DURANTE A ELABORAÇÃO NORMATIVA QUE CONFEREM EMBASAMENTO TÉCNICO-JURÍDICO ANTERIORMENTE À PUBLICAÇÃO DO ATO. APÓS 05 (CINCO) ANOS DA PUBLICAÇÃO, OS ANTECEDENTES DE ATOS NORMATIVOS SÃO ARQUIVADOS PELO ARQUIVO PÚBLICO MINEIRO (APM). O PRODUTO, PORTANTO, CONSISTE NA DIGITALIZAÇÃO DESSOS DOCUMENTOS POR ATO NORMATIVO PARA FUTURA CONSULTA EM MEIO ELETRÔNICO. RESSALTA-SE QUE SÃO EXCLUÍDAS AS DIGITALIZAÇÕES DE DECRETOS DE UTILIDADE PÚBLICA E DE SITUAÇÃO DE EMERGÊNCIA, E DAS LEIS DE UTILIDADE PÚBLICA.

PÚBLICO ALVO: ASSESSORES TÉCNICO-LEGISLATIVOS

FINALIDADE: FACILITAR O ACESSO E A CONSULTA AOS DOCUMENTOS PRODUZIDOS DURANTE A ELABORAÇÃO DE LEIS E DECRETOS, (ANTECEDENTES DE ATOS NORMATIVOS), VISANDO AUXILIAR NO PROCESSO DE ANÁLISE TÉCNICO-LEGISLATIVA. OS ANTECEDENTES DE ATOS NORMATIVOS CONTEM O HISTÓRICO DO EMBASAMENTO TÉCNICO E JURÍDICO UTILIZADO PARA ELABORAÇÃO DE UM ATO NORMATIVO, O ACESSO A ESSE TIPO DE DOCUMENTO CONTRIBUI PARA A EDIÇÃO DE ATOS NORMATIVOS MAIS CONSISTENTES.

Territórios	Físico			Orçamentário		
	Programado PPAG	Executado Jan/Jun	%	Programado PPAG	Executado Jan/Jun	%
Metropolitano	2.226	1.146	51,48	0,00	0,00	-
Total	2.226	1.146	51,48	0,00	0,00	-

AÇÃO : 5002 - IMPLEMENTAÇÃO DO PLANO DE MELHORIA DA QUALIDADE DOS ATOS NORMATIVOS

Ação de Acompanhamento Geral

Produto : MÓDULO IMPLEMENTADO DO PLANO

Unidade de Medida : MÓDULO DO PLANO

DETALHAMENTO DO PRODUTO: O PLANO DE MELHORIA DA QUALIDADE DOS ATOS NORMATIVOS É COMPOSTO POR UM CONJUNTO DE AÇÕES QUE SERÃO ELENCADAS A SEGUIR, CUJA EXPECTATIVA DE EXECUÇÃO TAMBÉM É EXIBIDA ABAIXO: MÓDULO I •REESTRUTURAR O MODELO DE NOTA TÉCNICA SOLICITADA AOS ÓRGÃOS; •REVISÃO DO DECRETO Nº 45.786/2011, QUE DISPÕE SOBRE A ELABORAÇÃO, A REDAÇÃO E A CONSOLIDAÇÃO DAS LEIS DO ESTADO DE MINAS GERAIS; •REVISÃO DO MANUAL DE REDAÇÃO OFICIAL; •DEFINIR TIPOLOGIA DOS ATOS NORMATIVOS DO PODER EXECUTIVO. MÓDULO II •ORIENTAR ÓRGÃOS E ENTIDADES QUANTO À ELABORAÇÃO DE NOTAS TÉCNICAS E CORRETA INSTRUÇÃO DE EXPEDIENTES; •REALIZAR FÓRUMS, PALESTRAS, CAPACITAÇÕES E REUNIÕES COM OS ÓRGÃOS PARA DAR ORIENTAÇÕES SOBRE A PRODUÇÃO NORMATIVA NO GOVERNO DE MINAS GERAIS; MÓDULO III •LEVANTAR AS BOAS PRÁTICAS EXISTENTES EM OUTROS ENTES DE GOVERNO (SENADO FEDERAL, CÂMARA DOS DEPUTADOS, OUTROS ESTADOS) E MESMO NO ÂMBITO INTERNACIONAL; •REALIZAR ESTUDOS DE CASOS QUANTO AOS PROJETOS CRÍTICOS EDITADOS PELO PODER EXECUTIVO ANALISADOS SOBRE A ÓTICA DA LEGÍSTICA FORMAL E MATERIAL; •REGULARIZAR, JURIDICAMENTE, SITUAÇÃO DE DECRETOS DE COMPETÊNCIA NÃO REVOGADOS, PORÉM QUE NÃO TÊM MAIS EFICÁCIA. MÓDULO IV •APRIMORAR A UTILIZAÇÃO DO INSTRUMENTO CONSULTA PÚBLICA; •IMPLEMENTAR MELHORIAS NO PROCESSO DE ANÁLISE DA TRAMITAÇÃO LEGISLATIVA EM ARTICULAÇÃO COM A SEGOV; •REALIZAR ESTUDOS DE LEGÍSTICA VISANDO À APLICAÇÃO DA DOUTRINA NA REALIDADE DO ESTADO DE MINAS GERAIS.

PÚBLICO ALVO: ÁREAS RESPONSÁVEIS PELA ELABORAÇÃO DE ATOS NORMATIVOS NO PODER EXECUTIVO ESTADUAL

FINALIDADE: MELHORAR A QUALIDADE FORMAL E MATERIAL DOS ATOS NORMATIVOS PRODUZIDOS PELOS ÓRGÃOS E ENTIDADES DO PODER EXECUTIVO ESTADUAL VISANDO PUBLICAÇÃO DE ATOS EFICIENTES E EFETIVOS NO QUE SE REFERE À SOLUÇÃO DE QUESTÕES ESSENCIAIS À SOCIEDADE.

Territórios	Físico			Orçamentário		
	Programado PPAG	Executado Jan/Jun	%	Programado PPAG	Executado Jan/Jun	%
Metropolitano	1	0	0,00	0,00	0,00	-
Total	1	0	0,00	0,00	0,00	-

RELATÓRIO INSTITUCIONAL DE MONITORAMENTO
DEMONSTRATIVO DE EXECUÇÃO FÍSICA E FINANCEIRA - JAN A JUN
GOVERNO

PROGRAMA : 101 - SOLUÇÕES EM TECNOLOGIA DA INFORMAÇÃO E COMUNICAÇÃO

Programa Unissetorial

UNIDADE RESPONSÁVEL : 5141 - COMPANHIA DE TECNOLOGIA DA INFORMAÇÃO DO ESTADO DE MINAS GERAIS

OBJETIVO DO PROGRAMA : PRESTAR SERVIÇO TECNOLÓGICO DE PONTA, ATRAVÉS DE SOLUÇÕES INOVADORAS, COLABORANDO PARA O DESENVOLVIMENTO CONTÍNUO DO ESTADO. PROPICIAR MELHORIA NA ESTRUTURA FÍSICA E CONDIÇÕES DE TRABALHO, GARANTINDO A QUALIDADE DE TRABALHO E UMA BOA PRESTAÇÃO DE SERVIÇO.

Territórios	Orçamentário		
	Programado PPAG	Executado Jan/Jun	%
Metropolitano	11.600.000,00	9.939,35	0,09
Multiterritorial	37.371.100,00	6.976.454,07	18,67
Total	48.971.100,00	6.986.393,42	14,27

AÇÕES DO PROGRAMA POR UNIDADE ORÇAMENTÁRIA

5141 - COMPANHIA DE TECNOLOGIA DA INFORMAÇÃO DO ESTADO DE MINAS GERAIS

AÇÃO : 6001 - REFORMA UNIDADE RUA DA BAHIA

Ação de Acompanhamento Geral

Produto : PROJETO IMPLANTADO (%)

Unidade de Medida : PERCENTUAL

DETALHAMENTO DO PRODUTO: • PROJETO PARQUE GRÁFICO; • PROJETO ACESSO CERTIFICAÇÃO DIGITAL; • PROJETO PARA A COBERTURA DO PRÉDIO I E PRÉDIO II; • PROJETO DE REFORMA DOS SANITÁRIOS DO PRÉDIO II E PRÉDIO I; • PROJETO DE REFORMA DA PORTARIA DA RUA DA BAHIA E DA RUA TOMÉ DE SOUZA; • PROJETO PARA REFORMA DO PÁTIO INTERNO E COBERTURA DE LIGAÇÃO; • PROJETO PARA MODERNIZAÇÃO PRÉDIO II; • PROJETO PARA INSTALAÇÃO DE REFEITÓRIO E DE REFORMA DA COPA; • PROJETO DE COMBATE A INCÊNDIO E PÂNICO.

PÚBLICO ALVO: USUÁRIOS DA INFRAESTRUTURA ADMINISTRATIVA E OPERACIONAL DA EMPRESA

FINALIDADE: PROPICIAR MELHORIA NAS INSTALAÇÕES DA UNIDADE, MELHORANDO AS CONDIÇÕES DO AMBIENTE DE TRABALHO, LEVANDO UMA MELHOR PRESTAÇÃO DE SERVIÇO, ATRAVÉS DE OBRAS E SERVIÇOS DE ENGENHARIA E AQUISIÇÃO DE MOBILIÁRIOS.

Territórios	Físico			Orçamentário		
	Programado PPAG	Executado Jan/Jun	%	Programado PPAG	Executado Jan/Jun	%
Metropolitano	100	0	0,00	11.600.000,00	9.939,35	0,09
Total	100	0	0,00	11.600.000,00	9.939,35	0,09

AÇÃO : 6009 - AQUISIÇÃO DE VEÍCULOS

Ação de Acompanhamento Geral

Produto : VEÍCULO ADQUIRIDO

Unidade de Medida : UNIDADE

DETALHAMENTO DO PRODUTO: - VEÍCULOS SEDÁ. - VEÍCULOS UTILITÁRIOS.

PÚBLICO ALVO: USUÁRIOS DA INFRAESTRUTURA ADMINISTRATIVA E OPERACIONAL DA EMPRESA

FINALIDADE: ADQUIRIR VEÍCULOS PARA ATENDER AS DEMANDAS DA COMPANHIA ABRANGENDO OS DIRIGENTES, EMPREGADOS E SERVIÇOS DE APOIO.

Territórios	Físico			Orçamentário		
	Programado PPAG	Executado Jan/Jun	%	Programado PPAG	Executado Jan/Jun	%
Multiterritorial	7	0	0,00	700.000,00	0,00	0,00
Total	7	0	0,00	700.000,00	0,00	0,00

RELATÓRIO INSTITUCIONAL DE MONITORAMENTO
DEMONSTRATIVO DE EXECUÇÃO FÍSICA E FINANCEIRA - JAN A JUN
GOVERNO

AÇÃO : 8002 - PRESTAÇÃO DE SERVIÇOS EM TECNOLOGIA DA INFORMAÇÃO E COMUNICAÇÃO

Ação de Acompanhamento Geral

Produto : PRESTAÇÃO DE SERVIÇO REALIZADA **Unidade de Medida : SERVIÇO**

DETALHAMENTO DO PRODUTO: AQUISIÇÃO DE HARDWARE E SOFTWARES PARA ATINGIR O OBJETIVO DO PROGRAMA. PROJETO VIRTUALIZAÇÃO DE SERVIDORES; STORAGE; DESKTOPS; SWITCH ETHERNET; IBM WEBSHERE; AMBIENTE BI; MICROSTRATEGY; POWER CENTER; SWITCH FICON MAINFRAME; UPGRADE DE AMBIENTE DE BACKUP OPEN; REDE FIBRA OPTICA.

PÚBLICO ALVO: ADMINISTRAÇÃO PÚBLICA ESTADUAL

FINALIDADE: FOMENTAR A ATUALIZAÇÃO TECNOLÓGICA DOS DIVERSOS ÓRGÃOS/ENTIDADES DO ESTADO, VISANDO O ATENDIMENTO MAIS EFICIENTE DOS SERVIÇOS PRESTADOS AOS CIDADÃOS.

Territórios	Físico			Orçamentário		
	Programado PPAG	Executado Jan/Jun	%	Programado PPAG	Executado Jan/Jun	%
Multiterritorial	1	0	0,00	36.671.100,00	6.976.454,07	19,02
Total	1	0	0,00	36.671.100,00	6.976.454,07	19,02

PROGRAMA : 108 - APOIO AO DESENVOLVIMENTO MUNICIPAL, A CAPTAÇÃO E COORDENAÇÃO DA TRANSFERÊNCIA DE RECURSOS

Programa Multissetorial

UNIDADE RESPONSÁVEL : 1491 - SECRETARIA DE ESTADO DE GOVERNO

OBJETIVO DO PROGRAMA : PROMOVER O DESENVOLVIMENTO SOCIOECONÔMICO NOS MUNICÍPIOS MINEIROS DE FORMA SUSTENTÁVEL: APOIANDO A IMPLEMENTAÇÃO DE OBRAS DE INFRAESTRUTURA URBANA, RURAL, SANEAMENTO, SERVIÇOS E NA AQUISIÇÃO DE EQUIPAMENTOS BÁSICOS; REALIZAR CAPACITAÇÕES VISANDO À MELHORIA DA GESTÃO MUNICIPAL, QUALIDADE DAS POLÍTICAS PÚBLICAS E CAPTAÇÃO DE RECURSOS; COORDENAR O FLUXO DE REPASSES EFETUADOS PELO ESTADO.

Territórios	Orçamentário		
	Programado PPAG	Executado Jan/Jun	%
Alto Jequitinhonha	0,00	402.516,53	-
Caparaó	0,00	426.000,00	-
Central	2.878.754,00	0,00	0,00
Mata	0,00	375.000,00	-
Médio e Baixo Jequitinhonha	1.000.000,00	1.017.997,00	101,80
Metropolitano	1.298.770,00	4.377.087,91	337,02
Mucuri	0,00	625.000,00	-
Multiterritorial	154.315.000,00	0,00	0,00
Noroeste	0,00	90.000,00	-
Norte	0,00	400.981,09	-
Oeste	0,00	383.700,00	-
Sudoeste	0,00	261.000,00	-
Sul	751.000,00	756.000,00	100,67
Triângulo Norte	0,00	0,00	-
Triângulo Sul	1.500.000,00	180.000,00	12,00
Vale do Aço	0,00	100.436,72	-
Vale do Rio Doce	0,00	1.210.000,00	-
Vertentes	0,00	240.000,00	-
Total	161.743.524,00	10.845.719,25	6,71

AÇÕES DO PROGRAMA POR UNIDADE ORÇAMENTÁRIA

1491 - SECRETARIA DE ESTADO DE GOVERNO

AÇÃO : 2054 - MAIS MUNICÍPIOS

Ações de Acompanhamento Intensivo

Produto : VIAS PAVIMENTADAS OU RESTAURADAS

Unidade de Medida : KM PAVIMENTADO OU RESTAURADO

DETALHAMENTO DO PRODUTO: VIAS PÚBLICAS PAVIMENTADAS OU RESTAURADAS E ESTRADAS VICINAIS PAVIMENTADAS.

PÚBLICO ALVO: MUNICÍPIOS COM POPULAÇÃO ABAIXO DE 100.000 HABITANTES, ASSOCIAÇÕES MICRORREGIONAIS DE MUNICÍPIOS E CONSÓRCIOS PÚBLICOS MUNICIPAIS

FINALIDADE: O MAIS MUNICÍPIOS TEM O OBJETIVO DE DESENVOLVER A MOBILIDADE URBANA E RURAL DOS MUNICÍPIOS, BEM COMO REDES EFETIVAS PARA A MAXIMIZAÇÃO E OTIMIZAÇÃO DOS RECURSOS FINANCEIROS, TRAZENDO BENEFÍCIOS REGIONAIS E CONTRIBUINDO PARA A MELHORIA DAS CONDIÇÕES DE VIDA DOS CIDADÃOS.

Territórios	Físico			Orçamentário		
	Programado PPAG	Executado Jan/Jun	%	Programado PPAG	Executado Jan/Jun	%
Multiterritorial	2.000	0	0,00	50.000,00	0,00	0,00
Total	2.000	0	0,00	50.000,00	0,00	0,00

AÇÃO : 2055 - APOIO E COORDENAÇÃO DA TRANSFERÊNCIA DE RECURSOS

Ação de Acompanhamento Geral

Produto : RELATÓRIO DE ACOMPANHAMENTO ELABORADO

Unidade de Medida : UNIDADE

DETALHAMENTO DO PRODUTO: DEMONSTRATIVO ATUALIZADO MENSALMENTE DOS CONVÊNIOS DE SAÍDA, TERMOS DE FOMENTO E TERMOS DE COLABORAÇÃO CELEBRADOS NO ANO VIGENTE.

PÚBLICO ALVO: ÓRGÃOS E ENTIDADES DA ADMINISTRAÇÃO PÚBLICA

FINALIDADE: PROMOVER A OTIMIZAÇÃO DA GESTÃO DE CONVÊNIOS DE SAÍDA, TERMOS DE FOMENTO E TERMOS DE COLABORAÇÃO POR MEIO DA UTILIZAÇÃO DE FERRAMENTAS DE TECNOLOGIA DA INFORMAÇÃO E COMUNICAÇÃO, GERENCIAR O SISTEMA DE GESTÃO DE CONVÊNIOS, PORTARIAS E CONTRATOS DO ESTADO DE MINAS GERAIS (SIGCON-MG) MÓDULO SAÍDA, VISANDO AO CONTROLE DO FLUXO DE REPASSES VOLUNTÁRIOS DE RECURSOS REALIZADOS POR ÓRGÃOS E ENTIDADES ESTADUAIS, GARANTINDO CONFORMIDADE À LEGISLAÇÃO E ALINHAMENTO COM A ESTRATÉGIA GOVERNAMENTAL.

Territórios	Físico			Orçamentário		
	Programado PPAG	Executado Jan/Jun	%	Programado PPAG	Executado Jan/Jun	%
Metropolitano	12	6	50,00	1.296.770,00	128.870,86	9,94
Total	12	6	50,00	1.296.770,00	128.870,86	9,94

RELATÓRIO INSTITUCIONAL DE MONITORAMENTO
DEMONSTRATIVO DE EXECUÇÃO FÍSICA E FINANCEIRA - JAN A JUN
GOVERNO

AÇÃO : 2057 - EXECUÇÃO DO PROGRAMA DE APOIO AO DESENVOLVIMENTO MUNICIPAL - PADEM

Ação de Acompanhamento Geral

Produto : INSTRUMENTO JURÍDICO CELEBRADO

Unidade de Medida : INSTRUMENTO JURÍDICO

DETALHAMENTO DO PRODUTO: CONVÊNIOS DE SAÍDA, TERMOS DE COLABORAÇÃO, DE FOMENTO OU DE DOAÇÃO CELEBRADOS.

PÚBLICO ALVO: MUNICÍPIOS, ENTIDADES PÚBLICAS, CONSÓRCIOS PÚBLICOS E ORGANIZAÇÕES DA SOCIEDADE CIVIL

FINALIDADE: PROMOVER O DESENVOLVIMENTO SOCIOECONÔMICO E SUSTENTÁVEL NOS MUNICÍPIOS, POR MEIO DE REPASSES DE RECURSOS E DISTRIBUIÇÃO GRATUITA OU SUBSIDIADA DE BENS PARA MUNICÍPIOS, ENTIDADES PÚBLICAS, CONSÓRCIOS PÚBLICOS E ORGANIZAÇÕES DA SOCIEDADE CIVIL, COM VISTAS À IMPLEMENTAÇÃO DE OBRAS DE INFRAESTRUTURA URBANA/RURAL E DE SANEAMENTO, À EXECUÇÃO DE SERVIÇOS E À AQUISIÇÃO DE EQUIPAMENTOS BÁSICOS.

Territórios	Físico			Orçamentário		
	Programado PPAG	Executado Jan/Jun	%	Programado PPAG	Executado Jan/Jun	%
Alto Jequitinhonha	22	1	4,55	0,00	27.516,53	-
Caparaó	82	0	0,00	0,00	0,00	-
Central	27	0	0,00	2.878.754,00	0,00	0,00
Mata	98	0	0,00	0,00	0,00	-
Médio e Baixo Jequitinhonha	38	2	5,26	1.000.000,00	650.000,00	65,00
Metropolitano	96	0	0,00	0,00	1.035.565,26	-
Mucuri	36	0	0,00	0,00	0,00	-
Multiterritorial	0	0	-	154.215.000,00	0,00	0,00
Noroeste	51	0	0,00	0,00	0,00	-
Norte	49	0	0,00	0,00	0,00	-
Oeste	89	0	0,00	0,00	0,00	-
Sudoeste	42	0	0,00	0,00	0,00	-
Sul	100	0	0,00	751.000,00	0,00	0,00
Triângulo Norte	51	0	0,00	0,00	0,00	-
Triângulo Sul	31	0	0,00	1.500.000,00	0,00	0,00
Vale do Aço	40	2	5,00	0,00	55.436,72	-
Vale do Rio Doce	78	0	0,00	0,00	0,00	-
Vertentes	53	0	0,00	0,00	0,00	-
Total	983	5	0,51	160.344.754,00	1.768.518,51	1,10

AÇÃO : 2059 - APOIO À GESTÃO MUNICIPAL

Ações de Acompanhamento Intensivo

Produto : AÇÃO DE APOIO REALIZADA

Unidade de Medida : AÇÃO

DETALHAMENTO DO PRODUTO: POR "AÇÃO DE APOIO" ENTENDE-SE A AÇÃO EFETUADA PELA SEGOV AO DEMANDANTE, PODENDO SE CONCRETIZAR, POR EXEMPLO, POR MEIO DE ASSISTÊNCIA TÉCNICA, WORKSHOPS, SEMINÁRIOS, CAPACITAÇÃO, ELABORAÇÃO E DISPONIBILIZAÇÃO DE MATERIAIS TÉCNICOS, ANÁLISE DE DOCUMENTOS ADMINISTRATIVOS, REGIMENTAIS, LEGAIS E INTERLOCUÇÃO COM OS ÓRGÃOS FINALÍSTICOS DO GOVERNO ESTADUAL. NESTE SENTIDO, UM MESMO MUNICÍPIO PODE SER APOIADO EM MAIS DE UMA OPORTUNIDADE, IMPACTANDO NA CONTAGEM DO PRODUTO DESSA AÇÃO.

PÚBLICO ALVO: MUNICÍPIOS, SUAS ASSOCIAÇÕES E CONSÓRCIOS PÚBLICOS MUNICIPAIS

FINALIDADE: APOIAR OS MUNICÍPIOS MINEIROS POR MEIO DE ATIVIDADES COMO ESTUDOS E PESQUISAS QUE IRÃO FUNDAMENTAR AÇÕES DE ASSISTÊNCIA TÉCNICA, FOMENTO DE BOAS PRÁTICAS DE GESTÃO, ESTRUTURAÇÃO DE REDES DE DISSEMINAÇÃO DE CONHECIMENTO ENTRE ADMINISTRAÇÃO PÚBLICA FEDERAL, ESTADUAL E MUNICIPAL; IMPLANTAÇÃO DO OBSERVATÓRIO DOS MUNICÍPIOS, VISANDO AO FORTALECIMENTO DA CAPACIDADE INSTITUCIONAL E AO DESENVOLVIMENTO DOS TERRITÓRIOS.

Territórios	Físico			Orçamentário		
	Programado PPAG	Executado Jan/Jun	%	Programado PPAG	Executado Jan/Jun	%
Multiterritorial	70	1.390	1.985,71	50.000,00	0,00	0,00
Total	70	1.390	1.985,71	50.000,00	0,00	0,00

RELATÓRIO INSTITUCIONAL DE MONITORAMENTO
DEMONSTRATIVO DE EXECUÇÃO FÍSICA E FINANCEIRA - JAN A JUN
GOVERNO

5191 - MINAS GERAIS PARTICIPAÇÕES S.A.

AÇÃO : 6003 - SUPORTE AO DESENVOLVIMENTO ESTADUAL

Ação de Acompanhamento Geral

Produto : INSTRUMENTO JURÍDICO CELEBRADO

Unidade de Medida : INSTRUMENTO JURÍDICO

DETALHAMENTO DO PRODUTO: CONVÊNIOS DE SAÍDA, TERMOS DE COLABORAÇÃO, DE FOMENTO OU DE DOAÇÃO CELEBRADOS.

PÚBLICO ALVO: MUNICÍPIOS, ENTIDADES PÚBLICAS, CONSÓRCIOS PÚBLICOS E ORGANIZAÇÕES DA SOCIEDADE CIVIL

FINALIDADE: APOIAR O DESENVOLVIMENTO SOCIOECONÔMICO DOS MUNICÍPIOS MINEIROS, EM PARCERIA COM AS SECRETARIAS DE ESTADO, POR MEIO DE REPASSES DE RECURSOS A MUNICÍPIOS, ENTIDADES PÚBLICAS, CONSÓRCIOS PÚBLICOS E ORGANIZAÇÕES DA SOCIEDADE CIVIL, COM VISTAS À IMPLEMENTAÇÃO DE OBRAS DE INFRAESTRUTURA URBANA/RURAL E DE SANEAMENTO, À EXECUÇÃO DE SERVIÇOS E AQUISIÇÃO DE EQUIPAMENTOS BÁSICOS.

Territórios	Físico			Orçamentário		
	Programado PPAG	Executado Jan/Jun	%	Programado PPAG	Executado Jan/Jun	%
Alto Jequitinhonha	0	0	-	0,00	375.000,00	-
Caparaó	0	0	-	0,00	426.000,00	-
Mata	0	0	-	0,00	375.000,00	-
Médio e Baixo Jequitinhonha	0	0	-	0,00	367.997,00	-
Metropolitano	250	0	0,00	2.000,00	3.212.651,79	160.632,59
Mucuri	0	0	-	0,00	625.000,00	-
Noroeste	0	0	-	0,00	90.000,00	-
Norte	0	0	-	0,00	400.981,09	-
Oeste	0	0	-	0,00	383.700,00	-
Sudoeste	0	0	-	0,00	261.000,00	-
Sul	0	0	-	0,00	756.000,00	-
Triângulo Sul	0	0	-	0,00	180.000,00	-
Vale do Aço	0	0	-	0,00	45.000,00	-
Vale do Rio Doce	0	0	-	0,00	1.210.000,00	-
Vertentes	0	0	-	0,00	240.000,00	-
Total	250	0	0,00	2.000,00	8.948.329,88	447.416,49

RELATÓRIO INSTITUCIONAL DE MONITORAMENTO
DEMONSTRATIVO DE EXECUÇÃO FÍSICA E FINANCEIRA - JAN A JUN
GOVERNO

PROGRAMA : 128 - SEGURANÇA ALIMENTAR NUTRICIONAL SUSTENTÁVEL

Programa Unissetorial

UNIDADE RESPONSÁVEL : 1501 - SECRETARIA DE ESTADO DE PLANEJAMENTO E GESTÃO

OBJETIVO DO PROGRAMA : PROPOR POLÍTICAS, PROGRAMAS E AÇÕES QUE CONFIGUREM O DIREITO À ALIMENTAÇÃO E À NUTRIÇÃO COMO PARTE INTEGRANTE DOS DIREITOS HUMANOS; ARTICULAR E ACOMPANHAR AS AÇÕES INTERSETORIAIS DO GOVERNO ESTADUAL, EM CONJUNTO COM ORGANIZAÇÕES DA SOCIEDADE CIVIL, VISANDO IMPLEMENTAR E FORTECELER POLÍTICAS PÚBLICAS PROMOTORAS DO DIREITO HUMANO A ALIMENTAÇÃO ADEQUADA.

Territórios	Orçamentário		
	Programado PPAG	Executado Jan/Jun	%
Alto Jequitinhonha	0,00	0,00	-
Caparaó	0,00	270,00	-
Central	0,00	260,00	-
Mata	0,00	192,80	-
Médio e Baixo Jequitinhonha	0,00	520,00	-
Metropolitano	50.000,00	44.369,89	88,74
Mucuri	0,00	0,00	-
Multiterritorial	600.000,00	0,00	0,00
Noroeste	0,00	260,00	-
Norte	0,00	580,50	-
Oeste	0,00	2.193,40	-
Sudoeste	0,00	0,00	-
Sul	0,00	0,00	-
Triângulo Norte	0,00	960,69	-
Triângulo Sul	0,00	0,00	-
Vale do Aço	0,00	0,00	-
Vale do Rio Doce	0,00	739,95	-
Vertentes	0,00	0,00	-
Total	650.000,00	50.347,23	7,75

AÇÕES DO PROGRAMA POR UNIDADE ORÇAMENTÁRIA

1501 - SECRETARIA DE ESTADO DE PLANEJAMENTO E GESTÃO

AÇÃO : 2094 - FORMAÇÃO DE AGENTES PÚBLICOS E SOCIEDADE CIVIL NA ÁREA DE SANS

Ação de Acompanhamento Geral

Produto : EVENTO REALIZADO

Unidade de Medida : EVENTO

DETALHAMENTO DO PRODUTO: CURSOS, OFICINAS E SEMINÁRIOS EM DIFERENTES REGIÕES DO ESTADO DE MINAS GERAIS

PÚBLICO ALVO: ÓRGÃOS E ENTIDADES DA ADMINISTRAÇÃO PÚBLICA E CIDADÃOS

FINALIDADE: CAPACITAR SERVIDORES PÚBLICOS E AGENTES DA SOCIEDADE CIVIL, NAS TEMÁTICAS AFETAS A SEGURANÇA ALIMENTAR NUTRICIONAL SUSTENTÁVEL/SANS, PARA COMPREENSÃO DOS CONCEITOS E DESAFIOS INTERSETORIAIS, AGREGANDO CONHECIMENTO E VALORIZAÇÃO PROFISSIONAL, GARANTINDO O MONITORAMENTO DAS POLÍTICAS DE SANS, BEM COMO GARANTIR O DESENVOLVIMENTO SOCIAL, ECONÔMICO E CULTURAL DAS PESSOAS E COMUNIDADES ENVOLVIDAS. ALÉM DISSO, GARANTIR MAIOR EFICIÊNCIA NA IMPLEMENTAÇÃO DAS POLÍTICAS PÚBLICAS PROMOTORAS DO DIREITO HUMANO A ALIMENTAÇÃO ADEQUADA PARA OS CIDADÃOS.

Territórios	Físico			Orçamentário		
	Programado PPAG	Executado Jan/Jun	%	Programado PPAG	Executado Jan/Jun	%
Metropolitano	0	4	-	0,00	2.680,87	-
Multiterritorial	18	0	0,00	100.000,00	0,00	0,00
Oeste	0	1	-	0,00	2.043,40	-
Triângulo Norte	0	0	-	0,00	150,00	-
Vale do Rio Doce	0	0	-	0,00	270,00	-
Total	18	5	27,78	100.000,00	5.144,27	5,14

RELATÓRIO INSTITUCIONAL DE MONITORAMENTO
DEMONSTRATIVO DE EXECUÇÃO FÍSICA E FINANCEIRA - JAN A JUN
GOVERNO

AÇÃO : 2098 - MANUTENÇÃO DAS ATIVIDADES DO CONSELHO DE SEGURANÇA ALIMENTAR NUTRICIONAL SUSTENTÁVEL DE MINAS GERAIS

Ação de Acompanhamento Geral

Produto : AÇÃO REALIZADA **Unidade de Medida : AÇÃO**

DETALHAMENTO DO PRODUTO: REALIZAÇÃO DE PLENÁRIAS ORDINÁRIAS ESTADUAIS, PLENÁRIAS ELETIVAS REGIONAIS/TERRITORIAIS DE PLANEJAMENTO E CAPACITAÇÃO E CONFERÊNCIAS REGIONAIS E ESTADUAL DE SANS.

PÚBLICO ALVO: ÓRGÃOS E ENTIDADES DA ADMINISTRAÇÃO PÚBLICA E CIDADÃOS

FINALIDADE: DELIBERAR, PROPOR E MONITORAR AÇÕES INTEGRADAS E/OU INTERSETORIAIS VOLTADAS PARA POLÍTICAS PÚBLICAS DE SEGURANÇA ALIMENTAR E NUTRICIONAL SUSTENTÁVEL, FORTALECENDO E GARANTINDO O PLENO FUNCIONAMENTO DAS COMISSÕES REGIONAIS DE SANS DE MG

Territórios	Físico			Orçamentário		
	Programado PPAG	Executado Jan/Jun	%	Programado PPAG	Executado Jan/Jun	%
Caparaó	0	0	-	0,00	270,00	-
Central	0	0	-	0,00	260,00	-
Médio e Baixo Jequitinhonha	0	0	-	0,00	520,00	-
Metropolitano	0	2	-	0,00	39.042,31	-
Multiterritorial	10	0	0,00	500.000,00	0,00	0,00
Noroeste	0	0	-	0,00	260,00	-
Norte	0	1	-	0,00	273,00	-
Oeste	0	0	-	0,00	112,50	-
Triângulo Norte	0	0	-	0,00	98,19	-
Vale do Rio Doce	0	0	-	0,00	147,45	-
Total	10	3	30,00	500.000,00	40.983,45	8,20

AÇÃO : 2120 - ARTICULAÇÃO GOVERNAMENTAL DAS AÇÕES DE SEGURANÇA ALIMENTAR E NUTRICIONAL DE MINAS GERAIS

Ação de Acompanhamento Geral

Produto : EVENTO REALIZADO **Unidade de Medida : EVENTO**

DETALHAMENTO DO PRODUTO: EVENTOS DE ARTICULAÇÃO EM SEGURANÇA ALIMENTAR E NUTRICIONAL REALIZADOS PARA PROMOVER A INTERSETORIALIDADE DAS AÇÕES E PROGRAMAS DE SAN EM MINAS GERAIS E ADESÃO AO SISAN. TIPOS DE EVENTO: REUNIÕES, SEMINÁRIOS, OFICINAS, ENCONTROS, PLENÁRIAS COM SERVIDORES PÚBLICOS ESTADUAIS E MUNICIPAIS E REPRESENTANTES DA SOCIEDADE CIVIL QUE VISEM A INTEGRAÇÃO DAS AÇÕES DE SAN NO ÂMBITO ESTADUAL E/OU PARA ORIENTAR E APOIAR OS MUNICÍPIOS MINEIROS NAS IMPLEMENTAÇÃO DA POLÍTICA DE SAN ADESÃO AO SISAN.

PÚBLICO ALVO: SERVIDORES PÚBLICOS E SOCIEDADE CIVIL

FINALIDADE: PROMOVER QUALIDADE DE VIDA E SEGURANÇA ALIMENTAR E NUTRICIONAL PARA A POPULAÇÃO MINEIRA.

Territórios	Físico			Orçamentário		
	Programado PPAG	Executado Jan/Jun	%	Programado PPAG	Executado Jan/Jun	%
Alto Jequitinhonha	1	0	0,00	0,00	0,00	-
Caparaó	1	0	0,00	0,00	0,00	-
Central	1	0	0,00	0,00	0,00	-
Mata	1	1	100,00	0,00	192,80	-
Médio e Baixo Jequitinhonha	1	0	0,00	0,00	0,00	-
Metropolitano	12	3	25,00	50.000,00	2.646,71	5,29
Mucuri	1	0	0,00	0,00	0,00	-
Noroeste	1	0	0,00	0,00	0,00	-
Norte	1	1	100,00	0,00	307,50	-
Oeste	1	1	100,00	0,00	37,50	-
Sudoeste	1	0	0,00	0,00	0,00	-
Sul	1	0	0,00	0,00	0,00	-
Triângulo Norte	1	1	100,00	0,00	712,50	-
Triângulo Sul	1	0	0,00	0,00	0,00	-
Vale do Aço	1	0	0,00	0,00	0,00	-
Vale do Rio Doce	1	1	100,00	0,00	322,50	-
Vertentes	1	0	0,00	0,00	0,00	-
Total	28	8	28,57	50.000,00	4.219,51	8,44

RELATÓRIO INSTITUCIONAL DE MONITORAMENTO
DEMONSTRATIVO DE EXECUÇÃO FÍSICA E FINANCEIRA - JAN A JUN
GOVERNO

PROGRAMA : 134 - APRIMORAMENTO DO RELACIONAMENTO INSTITUCIONAL

Programa Unissetorial

UNIDADE RESPONSÁVEL : 1571 - SECRETARIA DE ESTADO DE CASA CIVIL E DE RELAÇÕES INSTITUCIONAIS

OBJETIVO DO PROGRAMA : CONTRIBUIR COM A GOVERNABILIDADE DO ESTADO POR MEIO DA ELABORAÇÃO, IMPLEMENTAÇÃO E OTIMIZAÇÃO DOS INSTRUMENTOS DE RELACIONAMENTO INSTITUCIONAL QUE POSSAM AMPLIAR O DIÁLOGO E COOPERAÇÃO ENTRE OS ATORES ENVOLVIDOS NA AÇÃO DE GOVERNO; IDENTIFICAR OPORTUNIDADES DE AUTUAÇÃO E FORMALIZAÇÃO DE NOVAS PARCERIAS; PROPOR SOLUÇÕES E ALTERNATIVAS AOS PROBLEMAS DA AÇÃO INTER E INTRAGOVERNAMENTAL E; PROMOVER ALINHAMENTO GOVERNAMENTAL NO DESENVOLVIMENTO DE POLÍTICAS PÚBLICAS.

Territórios	Orçamentário		
	Programado PPAG	Executado Jan/Jun	%
Metropolitano	0,00	0,00	-
Total	0,00	0,00	-

AÇÕES DO PROGRAMA POR UNIDADE ORÇAMENTÁRIA

1571 - SECRETARIA DE ESTADO DE CASA CIVIL E DE RELAÇÕES INSTITUCIONAIS

AÇÃO : 5003 - PLANO DE GESTÃO DO RELACIONAMENTO INSTITUCIONAL COM ATORES ESTRATÉGICOS

Ação de Acompanhamento Geral

Produto : MÓDULOS DO PLANO ELABORADO

Unidade de Medida : MÓDULO

DETALHAMENTO DO PRODUTO: O PLANO SE DIVIDE EM 3 MÓDULOS, SENDO QUE CADA UM DELES CONTERÁ ITENS REFERENTES AO RELACIONAMENTO COM OS ATORES ESTRATÉGICOS IDENTIFICADOS PELA SUBSECRETARIA DE RELAÇÕES INSTITUCIONAIS NO PERÍODO SOB ANÁLISE, QUE SE REFERE AO PERÍODO ENTRE JANEIRO A OUTUBRO DO ANO DE ENTREGA DO MÓDULO, PODENDO SER ABARCADAS QUESTÕES DE ANOS ANTERIORES. SUA COMPOSIÇÃO DEVERÁ CONSIDERAR: IDENTIFICAÇÃO DOS PROCESSOS RELEVANTES DE INTERFACE COM OS ATORES SOB ANÁLISE; TIPIFICAÇÃO DAS RELAÇÕES EXISTENTES E RESPECTIVOS IMPACTOS PARA O GOVERNO; E IDENTIFICAÇÃO DE LIÇÕES APRENDIDAS OU PROPOSIÇÃO DE INSTRUMENTOS DE GESTÃO/GOVERNANÇA PARA SUPORTE ÀS RELAÇÕES INSTITUCIONAIS.

PÚBLICO ALVO: ADMINISTRAÇÃO PÚBLICA ESTADUAL

FINALIDADE: INSTITUCIONALIZAR E OTIMIZAR AÇÕES DE GESTÃO DO RELACIONAMENTO INSTITUCIONAL COM ATORES ESTRATÉGICOS VISANDO MITIGAR RISCOS E ENTRAVES, E POTENCIALIZAR PARCERIAS E SINERGIAS.

Territórios	Físico			Orçamentário		
	Programado PPAG	Executado Jan/Jun	%	Programado PPAG	Executado Jan/Jun	%
Metropolitano	1	0	0,00	0,00	0,00	-
Total	1	0	0,00	0,00	0,00	-

PROGRAMA : 148 - COORDENAÇÃO DA AÇÃO GOVERNAMENTAL

Programa Unissetorial

UNIDADE RESPONSÁVEL : 1501 - SECRETARIA DE ESTADO DE PLANEJAMENTO E GESTÃO

OBJETIVO DO PROGRAMA : GARANTIR A SINERGIA DAS INSTITUIÇÕES NO QUE DIZ RESPEITO AO PROVIMENTO DE POLÍTICAS PÚBLICAS ADERENTES ÀS NECESSIDADES DOS CIDADÃOS MINEIROS.

Territórios	Orçamentário		
	Programado PPAG	Executado Jan/Jun	%
Metropolitano	713.347,00	207.016,18	29,02
Total	713.347,00	207.016,18	29,02

AÇÕES DO PROGRAMA POR UNIDADE ORÇAMENTÁRIA

1501 - SECRETARIA DE ESTADO DE PLANEJAMENTO E GESTÃO

AÇÃO : 2083 - COORDENAÇÃO E APOIO ÀS AÇÕES GOVERNAMENTAIS PRIORITÁRIAS

Ação de Acompanhamento Geral

Ação com meta física não cumulativa

Produto : AÇÕES PRIORITÁRIAS APOIADAS

Unidade de Medida : UNIDADE

DETALHAMENTO DO PRODUTO: AÇÕES DE ACOMPANHAMENTO INTENSIVO REGISTRADAS NO MG PLANEJA MONITORADAS NO MÊS DE REFERÊNCIA. PARA CONTABILIZAÇÃO DA EXECUÇÃO FÍSICA, SERÁ CONSIDERADA A AÇÃO QUE ESTIVER COM MOMENTO DA AÇÃO "MONITORADA". EXCLUINDO AS AÇÕES CONCLUÍDAS EM MESES ANTERIORES AO MÊS DE REFERÊNCIA. NO RELATÓRIO GERAL EXTRAÍDO DO SISTEMA MG PLANEJA NO 1º DIA ÚTIL DO MÊS SUBSEQUENTE AO MÊS DE REFERÊNCIA. PARA AÇÕES DO TIPO CRONOGRAMA, O MONITORAMENTO SERÁ REALIZADO ATÉ A CONCLUSÃO DE TODAS AS TAREFAS REGISTRADAS NO MG PLANEJA. PARA AÇÕES DO TIPO SERVIÇO/BENEFÍCIO, O MONITORAMENTO SERÁ REALIZADO ENQUANTO A AÇÃO ESTIVER EM EXECUÇÃO PELO ÓRGÃO, AINDA QUE A META FÍSICA INICIALMENTE PREVISTA SEJA ATINGIDA OU SUPERADA.

PÚBLICO ALVO: ÓRGÃOS E ENTIDADES DO PODER EXECUTIVO ESTADUAL QUE EXECUTEM AÇÕES CONSIDERADAS PRIORITÁRIAS

FINALIDADE: COORDENAR E APOIAR AS AÇÕES GOVERNAMENTAIS DE ACOMPANHAMENTO INTENSIVO DE FORMA A POTENCIALIZAR SUA EXECUÇÃO DE MANEIRA EFETIVA, BEM COMO PROCEDER COM A GESTÃO, CONSOLIDAÇÃO E DISPONIBILIZAÇÃO DE INFORMAÇÕES ESTRATÉGICAS DOS DIVERSOS SETORES DE GOVERNO, A FIM DE SUBSIDIAR A TOMADA DE DECISÃO E PROMOVER MAIOR TRANSPARÊNCIA.

Territórios	Físico			Orçamentário		
	Programado PPAG	Executado Jan/Jun	%	Programado PPAG	Executado Jan/Jun	%
Metropolitano	227	500	220,26	183.000,00	20.046,05	10,95
Total	227	500	220,26	183.000,00	20.046,05	10,95

AÇÃO : 4350 - GERENCIAMENTO, DESENVOLVIMENTO E APERFEIÇOAMENTO DE MODELOS DE PARCERIAS ENTRE O PODER PÚBLICO, OSCIPS E ORGANIZAÇÕES SOCIAIS

Ação de Acompanhamento Geral

Produto : INSTRUMENTOS DE MODELOS DE PARCERIAS IMPLANTADOS/APERFEIÇOADOS

Unidade de Medida : INSTRUMENTO

DETALHAMENTO DO PRODUTO: ENTENDE-SE POR AÇÃO EXECUTADA VIA TERMO DE PARCERIA E CONTRATO DE GESTÃO: • TERMO DE PARCERIA CELEBRADO ENTRE O PODER PÚBLICO ESTADUAL E ENTIDADES QUALIFICADAS COMO ORGANIZAÇÕES DA SOCIEDADE CIVIL DE INTERESSE PÚBLICO (OSCIP); • CONTRATO DE GESTÃO CELEBRADO ENTRE O PODER PÚBLICO ESTADUAL E ENTIDADES QUALIFICADAS COMO ORGANIZAÇÕES SOCIAIS (OS).

PÚBLICO ALVO: ÓRGÃOS E ENTIDADES DA ADMINISTRAÇÃO PÚBLICA ESTADUAL, ORGANIZAÇÕES DA SOCIEDADE CIVIL DE INTERESSE PÚBLICO (OSCIP) E ORGANIZAÇÕES SOCIAIS (OS)

FINALIDADE: ATUAR NO DESENVOLVIMENTO E APERFEIÇOAMENTO DAS PARCERIAS ENTRE O PODER PÚBLICO ESTADUAL E ENTIDADES QUALIFICADAS COMO ORGANIZAÇÕES SOCIAIS (OS) E ORGANIZAÇÕES DA SOCIEDADE CIVIL DE INTERESSE PÚBLICO (OSCIP) E PRESTAR SUPORTE AOS ÓRGÃOS E ENTIDADES DA ADMINISTRAÇÃO PÚBLICA E ENTIDADES SEM FINS LUCRATIVOS, A FIM DE PROMOVER A QUALIDADE DOS SERVIÇOS PRESTADOS À SOCIEDADE POR MEIO DE CONTRATOS DE GESTÃO E TERMOS DE PARCERIA.

Territórios	Físico			Orçamentário		
	Programado PPAG	Executado Jan/Jun	%	Programado PPAG	Executado Jan/Jun	%
Metropolitano	7	4	57,14	9.030,00	3.190,65	35,33
Total	7	4	57,14	9.030,00	3.190,65	35,33

RELATÓRIO INSTITUCIONAL DE MONITORAMENTO
DEMONSTRATIVO DE EXECUÇÃO FÍSICA E FINANCEIRA - JAN A JUN
GOVERNO

AÇÃO : 4358 - APOIO AO DESENVOLVIMENTO DE PROJETOS INOVADORES

Ação de Acompanhamento Geral

Produto : PROJETO DE INOVAÇÃO DESENVOLVIDO **Unidade de Medida : PROJETO**

DETALHAMENTO DO PRODUTO: PROJETOS INOVADORES, VOLTADOS PARA AUMENTO DA EFICIÊNCIA DOS SERVIÇOS PÚBLICOS, CONCLUÍDOS OU COM DESENHO VALIDADO, CONFORME PROCESSO DE INCUBAÇÃO. ENTENDE-SE POR PROJETOS INOVADORES AQUELES CARACTERIZADOS POR MUDANÇAS EM PRÁTICAS ANTERIORES, POR MEIO DA INCORPORAÇÃO DE NOVOS ELEMENTOS DA GESTÃO PÚBLICA OU DE UMA NOVA COMBINAÇÃO DE MECANISMOS EXISTENTES, QUE PRODUZAM RESULTADOS POSITIVOS PARA O SERVIÇO PÚBLICO E PARA A SOCIEDADE.

PÚBLICO ALVO: ÓRGÃOS E ENTIDADES DA ADMINISTRAÇÃO PÚBLICA, MICRO E PEQUENAS EMPRESAS E CIDADÃOS

FINALIDADE: OTIMIZAR A AÇÃO GOVERNAMENTAL A PARTIR DO DESENVOLVIMENTO DE SOLUÇÕES INOVADORAS NA PRESTAÇÃO DE SERVIÇOS PÚBLICOS, A FIM DE TORNÁ-LOS MAIS EFICIENTES.

Territórios	Físico			Orçamentário		
	Programado PPAG	Executado Jan/Jun	%	Programado PPAG	Executado Jan/Jun	%
Metropolitano	5	1	20,00	25.000,00	4.430,65	17,72
Total	5	1	20,00	25.000,00	4.430,65	17,72

AÇÃO : 4626 - COORDENAÇÃO DO PROCESSO DE CAPTAÇÃO E MONITORAMENTO DE RECURSOS POR MEIO DE CONVÊNIOS

Ação de Acompanhamento Geral

Produto : RECURSOS CAPTADOS **Unidade de Medida : R\$ 1,00**

DETALHAMENTO DO PRODUTO: VOLUME DE RECURSOS DE TRANSFERÊNCIAS VOLUNTÁRIAS CAPTADO PELOS ÓRGÃOS E ENTIDADES ESTADUAIS JUNTO À UNIÃO. ENTENDE-SE POR RECURSO CAPTADO O VALOR TOTAL PREVISTO DE REPASSE A CARGO DO CONCEDEnte DO CONVÊNIO. PARA EFEITO DE APURAÇÃO, SERÃO CONSIDERADOS OS CONVÊNIOS FIRMADOS NO EXERCÍCIO CORRENTE E DEVIDAMENTE CADASTRADOS NO SIGCON ENTRADA.

PÚBLICO ALVO: ÓRGÃOS E ENTIDADES DO PODER EXECUTIVO DE MINAS GERAIS

FINALIDADE: AUXILIAR OS ÓRGÃOS E ENTIDADES ESTADUAIS A POTENCIALIZAR A CAPTAÇÃO DE RECURSOS DO ORÇAMENTO GERAL DA UNIÃO (OGU) E DE OUTRAS FONTES PARA A IMPLEMENTAÇÃO DE POLÍTICAS PÚBLICAS. QUALIFICAR PROJETOS ESTADUAIS PARA PLEITEAR CONVÊNIOS. MONITORAR OS CONVÊNIOS DE ENTRADA DE RECURSOS FIRMADOS PELOS ÓRGÃOS DO EXECUTIVO ESTADUAL E ACOMPANHAR AS SOLICITAÇÕES PARA NOVOS CONVÊNIOS, AUXILIANDO OS ÓRGÃOS E ENTIDADES NA GESTÃO DOS MESMOS.

Territórios	Físico			Orçamentário		
	Programado PPAG	Executado Jan/Jun	%	Programado PPAG	Executado Jan/Jun	%
Metropolitano	35.000	0	0,00	141.841,00	43.195,40	30,45
Total	35.000	0	0,00	141.841,00	43.195,40	30,45

AÇÃO : 4629 - COORDENAÇÃO DO PROCESSO DE ELABORAÇÃO E GESTÃO DO PLANEJAMENTO E ORÇAMENTO ESTADUAL

Ação de Acompanhamento Geral

Produto : DOCUMENTO DE PLANEJAMENTO/ORÇAMENTO ELABORADO **Unidade de Medida : DOCUMENTO**

DETALHAMENTO DO PRODUTO: 1) RELACIONADOS AO PROCESSO DE ELABORAÇÃO: A. PROPOSTA DA LEI DE DIRETRIZES ORÇAMENTÁRIAS (MAIO); B. PROPOSTA DE LEI DO PLANO PLURIANUAL DE AÇÃO GOVERNAMENTAL (SETEMBRO); C. PROPOSTA DA LEI ORÇAMENTÁRIA ANUAL (SETEMBRO); 2) RELACIONADOS AO PROCESSO DE GESTÃO: A. DECRETO DE PROGRAMAÇÃO ORÇAMENTÁRIA E FINANCEIRA (JANEIRO); B. MENSAGEM DO GOVERNADOR À ASSEMBLEIA LEGISLATIVA (FEVEREIRO); C. RELATÓRIO INSTITUCIONAL DE MONITORAMENTO (BIMESTRAL); D. RELATÓRIO INSTITUCIONAL DE MONITORAMENTO (QUADRIMESTRAL) E. RELATÓRIO DE AVALIAÇÃO DO PPAG DO EXERCÍCIO ANTERIOR (JUNHO); F. DECRETO DE ENCERRAMENTO DO EXERCÍCIO (DEZEMBRO).

PÚBLICO ALVO: ÓRGÃOS E ENTIDADES DA ADMINISTRAÇÃO PÚBLICA E POPULAÇÃO

FINALIDADE: ORGANIZAR E DISPOR DE MATERIAIS, RECURSOS, TÉCNICAS, MÉTODOS E PESSOAS PARA AUXILIAR OS ÓRGÃOS E ENTIDADES ESTADUAIS NA ELABORAÇÃO DOS INSTRUMENTOS DE PLANEJAMENTO E ORÇAMENTO, EM CONSONÂNCIA COM ESTRATÉGIA GOVERNAMENTAL PREVIAMENTE DEFINIDA.

Territórios	Físico			Orçamentário		
	Programado PPAG	Executado Jan/Jun	%	Programado PPAG	Executado Jan/Jun	%
Metropolitano	16	7	43,75	354.476,00	136.153,43	38,41
Total	16	7	43,75	354.476,00	136.153,43	38,41

RELATÓRIO INSTITUCIONAL DE MONITORAMENTO
DEMONSTRATIVO DE EXECUÇÃO FÍSICA E FINANCEIRA - JAN A JUN
GOVERNO

AÇÃO : 5008 - GOVERNO SEM PAPEL

Ação de Acompanhamento Geral

Produto : PROJETO CONCLUÍDO **Unidade de Medida : PROJETO**

DETALHAMENTO DO PRODUTO: PROJETOS VOLTADOS PARA REDUÇÃO DA IMPRESSÃO EM PAPEL NO PODER EXECUTIVO ESTADUAL.

PÚBLICO ALVO: ÓRGÃOS E ENTIDADES DA ADMINISTRAÇÃO PÚBLICA, EMPRESAS E CIDADÃOS

FINALIDADE: OTIMIZAR PROCESSOS DO GOVERNO DO ESTADO DE MINAS GERAIS, NO ÂMBITO DO PODER EXECUTIVO, VISANDO A REDUÇÃO DO USO DE PAPEL E A SUA SUBSTITUIÇÃO PELA UTILIZAÇÃO DE SISTEMAS DE INFORMAÇÃO.

Territórios	Físico			Orçamentário		
	Programado PPAG	Executado Jan/Jun	%	Programado PPAG	Executado Jan/Jun	%
Metropolitano	3	0	0,00	0,00	0,00	-
Total	3	0	0,00	0,00	0,00	-

PROGRAMA : 149 - ATENDIMENTO AO CIDADÃO

Programa Unissetorial

UNIDADE RESPONSÁVEL : 1501 - SECRETARIA DE ESTADO DE PLANEJAMENTO E GESTÃO

OBJETIVO DO PROGRAMA : MELHORAR A PRESTAÇÃO DE SERVIÇOS AOS CIDADÃOS, FACILITANDO E PERSONALIZANDO O SEU RELACIONAMENTO COM O GOVERNO, BUSCANDO AUMENTAR DE MANEIRA GRADATIVA A INTERATIVIDADE DESSES SERVIÇOS POR MEIO DA TECNOLOGIA DA INFORMAÇÃO E COMUNICAÇÃO. ALÉM DISSO, GARANTIR INFRAESTRUTURA NECESSÁRIA PARA QUE OS ÓRGÃOS E ENTIDADES PÚBLICAS POSSAM OFERECER SEUS SERVIÇOS DE ATENDIMENTO AO CIDADÃO.

Territórios	Orçamentário		
	Programado PPAG	Executado Jan/Jun	%
Alto Jequitinhonha	665.700,00	416,30	0,06
Caparaó	1.800.000,00	628.878,50	34,94
Central	2.160.000,00	613.794,62	28,42
Mata	2.076.000,00	481.001,75	23,17
Médio e Baixo Jequitinhonha	1.944.000,00	689.205,72	35,45
Metropolitano	30.300.995,00	11.644.769,41	38,43
Mucuri	1.872.000,00	653.838,96	34,93
Noroeste	3.816.000,00	1.457.519,96	38,19
Norte	0,00	0,00	-
Oeste	2.976.000,00	1.130.711,53	37,99
Sudoeste	2.705.700,00	755.217,69	27,91
Sul	2.795.713,00	1.719.375,69	61,50
Triângulo Norte	0,00	0,00	-
Triângulo Sul	2.040.000,00	743.822,35	36,46
Vale do Aço	3.816.000,00	1.455.976,13	38,15
Vale do Rio Doce	0,00	0,00	-
Vertentes	2.471.548,00	1.438.805,73	58,21
Total	61.439.656,00	23.413.334,34	38,11

AÇÕES DO PROGRAMA POR UNIDADE ORÇAMENTÁRIA

1501 - SECRETARIA DE ESTADO DE PLANEJAMENTO E GESTÃO

AÇÃO : 4384 - APRIMORAMENTO DA PRESTAÇÃO DE SERVIÇOS POR MEIO DOS CANAIS DE ATENDIMENTO ELETRÔNICO

Ações de Acompanhamento Intensivo

Produto : SERVIÇOS IMPLANTADOS OU APRIMORADOS **Unidade de Medida : SERVIÇO**

DETALHAMENTO DO PRODUTO: ENTENDE-SE POR SERVIÇOS IMPLANTADOS A MELHORIA EM SERVIÇOS JÁ EXISTENTES OU A IMPLANTAÇÃO DE NOVOS SERVIÇOS NOS CANAIS DE ATENDIMENTO ELETRÔNICO. OS SERVIÇOS SÃO AQUELES QUE ESTÃO DISPONÍVEIS PARA USO PELOS CIDADÃOS EM QUALQUER UM DOS CANAIS DE ATENDIMENTO ELETRÔNICO.

PÚBLICO ALVO: CIDADÃOS, EMPRESAS E SERVIDORES QUE UTILIZAM OS CANAIS ELETRÔNICOS DE ATENDIMENTO DO GOVERNO

FINALIDADE: MELHORAR A PRESTAÇÃO DE SERVIÇOS POR MEIO DOS CANAIS DE ATENDIMENTO ELETRÔNICO, BEM COMO REALIZAR A GESTÃO INTEGRADA DAS INFORMAÇÕES DOS CIDADÃOS, FACILITANDO E PERSONALIZANDO O SEU RELACIONAMENTO COM O GOVERNO A PARTIR DE FERRAMENTAS DE TECNOLOGIA DA INFORMAÇÃO E COMUNICAÇÃO.

Territórios	Físico			Orçamentário		
	Programado PPAG	Executado Jan/Jun	%	Programado PPAG	Executado Jan/Jun	%
Metropolitano	3	1	33,33	4.918.309,00	1.653.033,80	33,61
Total	3	1	33,33	4.918.309,00	1.653.033,80	33,61

AÇÃO : 4478 - GESTÃO E OPERAÇÃO DAS UNIDADES DE ATENDIMENTO INTEGRADO - UAI

Ação de Acompanhamento Geral

Ação com meta física não cumulativa

Produto : UNIDADE DE ATENDIMENTO INTEGRADO MANTIDA **Unidade de Medida : UNIDADE**

DETALHAMENTO DO PRODUTO: UNIDADE DE ATENDIMENTO INTEGRADA (UAI) EM FUNCIONAMENTO, COM ADEQUADA INFRAESTRUTURA, RECURSOS E SERVIÇOS NECESSÁRIOS À PRESTAÇÃO DE SERVIÇOS DE ATENDIMENTO AOS CIDADÃOS.

PÚBLICO ALVO: CIDADÃO

FINALIDADE: REALIZAR A GESTÃO E OPERAÇÃO DAS UNIDADES DE ATENDIMENTO INTEGRADO (UAIS) DE FORMA A VIABILIZAR O ATENDIMENTO, COM EXCELÊNCIA, ÀS DEMANDAS DO CIDADÃO POR INTERMÉDIO DA PRESTAÇÃO DE SERVIÇOS PÚBLICOS DE DIFERENTES ESFERAS DE GOVERNO EM UM MESMO ESPAÇO FÍSICO.

Territórios	Físico			Orçamentário		
	Programado PPAG	Executado Jan/Jun	%	Programado PPAG	Executado Jan/Jun	%
Alto Jequitinhonha	1	1	100,00	665.700,00	416,30	0,06
Caparaó	1	1	100,00	1.800.000,00	628.878,50	34,94
Central	1	1	100,00	2.160.000,00	613.794,62	28,42
Mata	2	2	100,00	2.076.000,00	481.001,75	23,17
Médio e Baixo Jequitinhonha	1	1	100,00	1.944.000,00	689.205,72	35,45
Metropolitano	6	7	116,67	25.382.686,00	9.991.735,61	39,36
Mucuri	1	1	100,00	1.872.000,00	653.838,96	34,93
Noroeste	2	2	100,00	3.816.000,00	1.457.519,96	38,19
Norte	1	1	100,00	0,00	0,00	-
Oeste	1	1	100,00	2.976.000,00	1.130.711,53	37,99
Sudoeste	2	1	50,00	2.705.700,00	755.217,69	27,91
Sul	4	4	100,00	2.795.713,00	1.719.375,69	61,50
Triângulo Norte	1	1	100,00	0,00	0,00	-
Triângulo Sul	1	1	100,00	2.040.000,00	743.822,35	36,46
Vale do Aço	2	2	100,00	3.816.000,00	1.455.976,13	38,15
Vale do Rio Doce	1	1	100,00	0,00	0,00	-
Vertentes	2	2	100,00	2.471.548,00	1.438.805,73	58,21
Total	30	30	100,00	56.521.347,00	21.760.300,54	38,50

RELATÓRIO INSTITUCIONAL DE MONITORAMENTO
DEMONSTRATIVO DE EXECUÇÃO FÍSICA E FINANCEIRA - JAN A JUN
GOVERNO

PROGRAMA : 153 - PRODUÇÃO, SISTEMATIZAÇÃO E DISSEMINAÇÃO DE DADOS ESTATÍSTICOS

Programa Unissetorial

UNIDADE RESPONSÁVEL : 2061 - FUNDAÇÃO JOÃO PINHEIRO

OBJETIVO DO PROGRAMA : GERAR INDICADORES SOCIOECONÔMICOS, MACROECONÔMICOS VISANDO CONSOLIDAR INFORMAÇÕES E PROMOVER O COMPARTILHAMENTO DESSAS, VIABILIZANDO SEU USO COMO RECURSO ESTRATÉGICO PARA O PROCESSO DE PLANEJAMENTO, EXECUÇÃO E AVALIAÇÃO DE POLÍTICAS PÚBLICAS.

Territórios	Orçamentário		
	Programado PPAG	Executado Jan/Jun	%
Metropolitano	1.462.769,00	0,00	0,00
Multiterritorial	0,00	29.525,58	-
Total	1.462.769,00	29.525,58	2,02

AÇÕES DO PROGRAMA POR UNIDADE ORÇAMENTÁRIA

2061 - FUNDAÇÃO JOÃO PINHEIRO

AÇÃO : 4374 - MANUTENÇÃO DO SISTEMA ESTADUAL DE INFORMAÇÕES SOBRE SANEAMENTO

Ação de Acompanhamento Geral

Produto : BANCO DE DADOS ATUALIZADO

Unidade de Medida : BANCO DE DADOS

DETALHAMENTO DO PRODUTO: INSERÇÃO EM BANCO DE DADOS DAS INFORMAÇÕES INSTITUCIONAIS, ADMINISTRATIVAS, OPERACIONAIS, GERENCIAIS, ECONÔMICAS E QUALIDADE SOBRE A PRESTAÇÃO DE SERVIÇOS DE ÁGUA, DE ESGOTOS, MANEJO DE RESÍDUOS SÓLIDOS URBANOS E DRENAGEM URBANA, ALÉM DE GESTÃO MUNICIPAL REFERENTES AOS MUNICÍPIOS DO ESTADO DE MINAS GERAIS NO SISTEMA DE INFORMAÇÕES DE SANEAMENTO BÁSICO DE MINAS GERAIS.

PÚBLICO ALVO: SECRETARIAS DE ESTADO, ÓRGÃOS PÚBLICOS SETORIAIS, PREFEITURAS, INSTITUIÇÕES DE PESQUISA, UNIVERSIDADES E SOCIEDADE EM GERAL

FINALIDADE: FORNECER INFORMAÇÕES SOBRE SANEAMENTO BÁSICO DO ESTADO DE MINAS GERAIS NAS DIMENSÕES DE ABASTECIMENTO DE ÁGUA, ESGOTAMENTO SANITÁRIO, LIMPEZA URBANA E MANEJO DE RESÍDUOS SÓLIDOS.

Territórios	Físico			Orçamentário		
	Programado PPAG	Executado Jan/Jun	%	Programado PPAG	Executado Jan/Jun	%
Metropolitano	1	0	0,00	476.180,00	0,00	0,00
Multiterritorial	0	0	-	0,00	3.004,75	-
Total	1	0	0,00	476.180,00	3.004,75	0,63

AÇÃO : 4376 - PESQUISA POR AMOSTRA DE DOMICÍLIOS - PAD

Ação de Acompanhamento Geral

Produto : BANCO DE DADOS ATUALIZADO

Unidade de Medida : BANCO DE DADOS

DETALHAMENTO DO PRODUTO: UM BANCO DE DADOS COM INFORMAÇÕES DESAGREGADAS REGIONALMENTE DE MINAS GERAIS QUE VERSA SOBRE EDUCAÇÃO, TRABALHO, SAÚDE, JUVENTUDE, RENDIMENTO, GASTOS COLETIVOS, GASTOS INDIVIDUAIS, FÉCUNDIDADE, CARACTERÍSTICAS DA POPULAÇÃO E DOS DOMICÍLIOS.

PÚBLICO ALVO: SECRETARIAS DE ESTADO, ÓRGÃOS PÚBLICOS SETORIAIS, PREFEITURAS, INSTITUIÇÕES DE PESQUISA, UNIVERSIDADES E SOCIEDADE EM GERAL

FINALIDADE: FORNECER INFORMAÇÕES QUE VIABILIZAM TRAÇAR O PANORAMA DAS CONDIÇÕES SOCIOECONÔMICAS DA POPULAÇÃO MINEIRA E COM ISSO SUBSIDIA O MONITORAMENTO E AVALIAÇÃO DAS POLÍTICAS PÚBLICAS, PREENCHENDO AS LACUNAS DAS PESQUISAS EXISTENTES.

Territórios	Físico			Orçamentário		
	Programado PPAG	Executado Jan/Jun	%	Programado PPAG	Executado Jan/Jun	%
Metropolitano	1	0	0,00	563.360,00	0,00	0,00
Total	1	0	0,00	563.360,00	0,00	0,00

RELATÓRIO INSTITUCIONAL DE MONITORAMENTO
DEMONSTRATIVO DE EXECUÇÃO FÍSICA E FINANCEIRA - JAN A JUN
GOVERNO

AÇÃO : 4377 - COLETA E SISTEMATIZAÇÃO DE DADOS ESTATÍSTICOS PRIMÁRIOS E SECUNDÁRIOS

Ação de Acompanhamento Geral

Produto : RELATÓRIO DE PESQUISA PUBLICADO **Unidade de Medida : RELATÓRIO**

DETALHAMENTO DO PRODUTO: RELATÓRIO FINAL DA PESQUISA DIVULGANDO PRINCIPAIS RESULTADOS, IMPRESSOS E EM SITE DA FJP.

PÚBLICO ALVO: SECRETARIAS DE ESTADO, ÓRGÃOS PÚBLICOS SETORIAIS, PREFEITURAS, INSTITUIÇÕES DE PESQUISA, UNIVERSIDADES E SOCIEDADE EM GERAL

FINALIDADE: FORNECER AO SETOR PÚBLICO E PRIVADO INFORMAÇÕES ESTATÍSTICAS PARA O PLANEJAMENTO DE SUAS AÇÕES SOCIOECONÔMICAS E MACROECONÔMICAS FACILITANDO A FORMULAÇÃO E IMPLEMENTAÇÃO DE POLÍTICAS PÚBLICAS QUE VISEM AMPLIAR A INSERÇÃO DE MINAS GERAIS NA ECONOMIA NACIONAL E GLOBAL

Territórios	Físico			Orçamentário		
	Programado PPAG	Executado Jan/Jun	%	Programado PPAG	Executado Jan/Jun	%
Metropolitano	12	0	0,00	121.000,00	0,00	0,00
Multiterritorial	0	4	-	0,00	26.520,83	-
Total	12	4	33,33	121.000,00	26.520,83	21,92

AÇÃO : 4378 - PESQUISA DE EMPREGO E DESEMPREGO - PED

Ação de Acompanhamento Geral

Produto : EDIÇÃO PESQUISA PED REALIZADA **Unidade de Medida : PESQUISA**

DETALHAMENTO DO PRODUTO: RELATÓRIO DO LEVANTAMENTO MENSAL DA PESQUISA REALIZADA.

PÚBLICO ALVO: SECRETARIAS DE ESTADO, ÓRGÃOS PÚBLICOS SETORIAIS, PREFEITURAS, INSTITUIÇÕES DE PESQUISA, UNIVERSIDADES E SOCIEDADE EM GERAL

FINALIDADE: INVESTIGAR A ESTRUTURA, A DINÂMICA DO MERCADO REGIONAL DE TRABALHO, ATRAVÉS DE LEVANTAMENTO DOMICILIAR SISTEMÁTICO MENSAL SOBRE O EMPREGO, O DESEMPREGO E OS RENDIMENTOS DOS TRABALHADORES. AS INFORMAÇÕES SÃO DIVULGADAS MENSALMENTE E RESULTAM DE MÉDIAS MÓVEIS TRIMESTRAIS DOS DADOS COLETADOS.

Territórios	Físico			Orçamentário		
	Programado PPAG	Executado Jan/Jun	%	Programado PPAG	Executado Jan/Jun	%
Metropolitano	14	0	0,00	302.229,00	0,00	0,00
Total	14	0	0,00	302.229,00	0,00	0,00

RELATÓRIO INSTITUCIONAL DE MONITORAMENTO
DEMONSTRATIVO DE EXECUÇÃO FÍSICA E FINANCEIRA - JAN A JUN
GOVERNO

PROGRAMA : 155 - GOVERNANÇA ELETRÔNICA

Programa Unissetorial

UNIDADE RESPONSÁVEL : 1501 - SECRETARIA DE ESTADO DE PLANEJAMENTO E GESTÃO

OBJETIVO DO PROGRAMA : APRIMORAR A GOVERNANÇA E A GESTÃO DE PROCESSOS QUE DÃO SUPORTE AOS SERVIÇOS E ÀS POLÍTICAS PÚBLICAS MEDIANTE A UTILIZAÇÃO DE RECURSOS TECNOLÓGICOS, EXPANDIR A TELEFONIA MÓVEL PARA DISTRITOS DE MUNICÍPIOS MINEIROS QUE AINDA NÃO CONTAM COM COBERTURA CELULAR E DISPONIBILIZAR E APRIMORAR O SISTEMA DE GESTÃO DE DOCUMENTOS (SIGED) VISANDO A OTIMIZAÇÃO DO FLUXO DOCUMENTAL NOS ÓRGÃOS E ENTIDADES.

Territórios	Orçamentário		
	Programado PPAG	Executado Jan/Jun	%
Alto Jequitinhonha	0,00	0,00	-
Caparaó	0,00	0,00	-
Central	0,00	0,00	-
Mata	0,00	0,00	-
Médio e Baixo Jequitinhonha	0,00	0,00	-
Metropolitano	1.762.126,00	236.865,65	13,44
Mucuri	0,00	0,00	-
Noroeste	0,00	0,00	-
Norte	0,00	0,00	-
Oeste	0,00	0,00	-
Sudoeste	0,00	0,00	-
Sul	0,00	0,00	-
Triângulo Norte	0,00	0,00	-
Triângulo Sul	0,00	0,00	-
Vale do Aço	0,00	0,00	-
Vale do Rio Doce	0,00	0,00	-
Vertentes	0,00	0,00	-
Total	1.762.126,00	236.865,65	13,44

AÇÕES DO PROGRAMA POR UNIDADE ORÇAMENTÁRIA

1501 - SECRETARIA DE ESTADO DE PLANEJAMENTO E GESTÃO

AÇÃO : 2088 - APRIMORAMENTO DA GOVERNANÇA DE TECNOLOGIA DA INFORMAÇÃO E COMUNICAÇÃO

Ações de Acompanhamento Intensivo

Produto : PROJETOS ESTRUTURANTES E CORPORATIVOS DISPONIBILIZADOS

Unidade de Medida : PROJETO

DETALHAMENTO DO PRODUTO: O PLANO DIRETOR DE TECNOLOGIA DA INFORMAÇÃO (PDTIC) DEFINIU 33 PROJETOS ESTRUTURANTES E CORPORATIVOS, QUE PODEM SER IMPULSIONADORES OU MESMO VITAIS PARA A EXECUÇÃO DE PROJETOS MAIS ESPECÍFICOS DE TIC. TAIS PROJETOS ESTRUTURANTES ESTÃO RELACIONADOS ABAIXO. RESSALTA-SE, NO ENTANTO, QUE NEM TODOS ESTÃO SOB RESPONSABILIDADE DA SCGE, PORÉM SERÃO CONTABILIZADOS POR POSSUIREM INTERFACE COM O PRODUTO DA AÇÃO. OS PROJETOS ESTRUTURANTES E CORPORATIVOS SÃO: 1. ESTRUTURAR O MODELO DE GERENCIAMENTO DE PORTFÓLIO E PROJETOS DE TIC 2. MONITORAR, AVALIAR E ANALISAR A CONFORMIDADE DA GOVERNANÇA DE TIC 3. ESTABELECEER O DIRECIONAMENTO TECNOLÓGICO PARA CONDUZIR A TI AO FUTURO DESEJADO 4. ESTRUTURAR O PROCESSO DE GESTÃO DO PORTFÓLIO DE SERVIÇOS DE TIC 5. IMPLANTAR SOLUÇÃO CORPORATIVA DE GESTÃO ELETRÔNICA DE DOCUMENTOS - GED 6. IMPLANTAR SOLUÇÃO CORPORATIVA DE GEORREFERENCIAMENTO 7. REVISAR E IMPLANTAR A METODOLOGIA DE DESENVOLVIMENTO E MANUTENÇÃO DE SISTEMAS E DADOS PARA A TIC 8. ESTRUTURAR A SEGURANÇA DA INFORMAÇÃO DO ESTADO 9. ESTABELECEER UM PLANO DE CONTINUIDADE DE NEGÓCIOS - PCN 10 ESTABELECEER UMA POLÍTICA CORPORATIVA DE GESTÃO DE RISCOS DE TIC 11. EVOLUIR A INFRAESTRUTURA DE DATACENTERS CORPORATIVOS 12. DEFINIR ESTRUTURA DE SITE DE CONTINGÊNCIA PARA SOLUÇÕES CORPORATIVAS E CRÍTICAS 13. AMPLIAR A REDE CORPORATIVA (REDE GOVERNO) PARA O ESTADO AGREGANDO NOVOS RECURSOS DE CONECTIVIDADE OTIMIZANDO OS RECURSOS JÁ EXISTENTES ABRANGENDO AS REGIÕES DO PMDI 14. ESTRUTURAR O GERENCIAMENTO DE PROJETOS DE TIC 15. AMPLIAR A CENTRAL DE SERVIÇOS DA INTENDÊNCIA PARA OS ÓRGÃOS FORA DO COMPLEXO DA CAMG (1º NÍVEL) 16. GERENCIAR A CONFIGURAÇÃO 17. GERENCIAR PROBLEMAS 18. GERENCIAR MUDANÇAS 19. GERENCIAR ACORDO DE NÍVEL DE SERVIÇO 20. GERENCIAR CAPACIDADE E DESEMPENHO 21. GERENCIAR DISPONIBILIDADE 22. APRIMORAR A GESTÃO DE SERVIÇOS DE TIC TERCEIRIZADOS 23. PROMOVER OS PROGRAMAS DE INCLUSÃO DIGITAL PARA GARANTIR A INSERÇÃO SOCIAL NO AMBIENTE INFORMATIZADO 24. PROMOVER A PRESTAÇÃO DE SERVIÇOS AO CIDADÃO UTILIZANDO PLATAFORMA MÓVEL CORPORATIVA 25. ADEQUAR POLÍTICA E NORMAS PARA GESTÃO DE RECURSOS HUMANOS DE TIC 26. PROVER CURSOS DE CAPACITAÇÃO EM TIC PARA O SERVIDOR PÚBLICO, PREFERENCIALMENTE EM EAD 27. CRIAR UM REPOSITÓRIO CORPORATIVO PARA ARMAZENAMENTO DE ARQUIVOS (VIRTUAL) 28. ESTABELECEER PADRÃO PARA A UTILIZAÇÃO DE IOT (INTERNET DAS COISAS) 29. REALIZAR COMPRAS CORPORATIVAS DE TIC VISANDO PADRONIZAÇÃO E GANHOS DE ESCALA 30. IMPLANTAR PLATAFORMA DE PARTICIPAÇÃO "PARTICIPA MG" 31. IMPLANTAR SALA DE SITUAÇÃO 32. IMPLANTAR NOVO SISTEMA FINANCEIRO (GRP MINAS) 33. IMPLANTAR NOVO SISTEMA DE RECURSOS HUMANOS (MASP)

PÚBLICO ALVO: ÓRGÃOS E ENTIDADES DA ADMINISTRAÇÃO PÚBLICA E CIDADÃOS

FINALIDADE: MELHORAR A GOVERNANÇA E A GESTÃO DOS PROCESSOS DE TRABALHO QUE DÃO SUPORTE AOS SERVIÇOS E ÀS POLÍTICAS PÚBLICAS POR MEIO DA UTILIZAÇÃO DAS TECNOLOGIAS DE INFORMAÇÃO E COMUNICAÇÃO. PARA TANTO, SERÁ AVALIADO O USO ATUAL E FUTURO DE TECNOLOGIA DA INFORMAÇÃO E COMUNICAÇÃO PELOS ÓRGÃOS, ESTABELECEENDO DIRETRIZES PARA A UTILIZAÇÃO DOS RECURSOS DE TECNOLOGIA DA INFORMAÇÃO E COMUNICAÇÃO NO SENTIDO DE ALCANÇAR OS OBJETIVOS DE NEGÓCIO.

Territórios	Físico			Orçamentário		
	Programado PPAG	Executado Jan/Jun	%	Programado PPAG	Executado Jan/Jun	%
Metropolitano	9	6	66,67	879.000,00	914,55	0,10
Total	9	6	66,67	879.000,00	914,55	0,10

RELATÓRIO INSTITUCIONAL DE MONITORAMENTO
DEMONSTRATIVO DE EXECUÇÃO FÍSICA E FINANCEIRA - JAN A JUN
GOVERNO

AÇÃO : 2089 - DISPONIBILIZAÇÃO E APRIMORAMENTO DO SISTEMA DE GESTÃO DE DOCUMENTOS NO ESTADO (SIGED)

Ação de Acompanhamento Geral

Ação com meta física não cumulativa

Produto : SISTEMA DISPONIBILIZADO

Unidade de Medida : PERCENTUAL

DETALHAMENTO DO PRODUTO: O PRODUTO É O SISTEMA DE GESTÃO DE DOCUMENTOS (SIGED) QUE TEM POR FINALIDADE ATENDER À DEMANDA DE GESTÃO DOCUMENTAL. ENTENDE-SE POR SISTEMA DISPONIBILIZADO, TODOS OS MÓDULOS DO SISTEMA EM PLENO FUNCIONAMENTO PARA O USUÁRIO. SERÃO UTILIZADOS RELATÓRIOS ENVIADOS MENSALMENTE PELA PRODEMGE PARA MENSURAÇÃO DO RESULTADO.

PÚBLICO ALVO: ÓRGÃOS E ENTIDADES DA ADMINISTRAÇÃO ESTADUAL

FINALIDADE: OTIMIZAR O FLUXO DOCUMENTAL NOS ÓRGÃOS E ENTIDADES DO ESTADO DE MINAS GERAIS, A PARTIR DA DISPONIBILIZAÇÃO E APRIMORAMENTO DO SISTEMA DE GESTÃO DE DOCUMENTOS (SIGED).

Territórios	Físico			Orçamentário		
	Programado PPAG	Executado Jan/Jun	%	Programado PPAG	Executado Jan/Jun	%
Metropolitano	98	98	100,00	883.126,00	235.951,10	26,72
Total	98	98	100,00	883.126,00	235.951,10	26,72

AÇÃO : 5005 - IMPLANTAÇÃO DE SINAL DE TELEFONIA CELULAR NOS DISTRITOS DOS MUNICÍPIOS MINEIROS

Ações de Acompanhamento Intensivo

Ação com meta física não cumulativa

Produto : DISTRITO ATENDIDO COM COBERTURA DE TELEFONIA MÓVEL

Unidade de Medida : DISTRITO

DETALHAMENTO DO PRODUTO: OS DISTRITOS ATENDIDOS PELO PROGRAMA SÃO AQUELES LISTADOS NO EDITAL DA LICITAÇÃO PARA CONTRATAÇÃO DA OPERADORA DE TELEFONIA RESPONSÁVEL POR FAZER A EXPANSÃO DA TELEFONIA MÓVEL E TAMBÉM OS NOVOS DISTRITOS INCORPORADOS PELO 1º TERMO ADITIVO AO TERMO DE COMPROMISSO, SENDO 692 DISTRITOS CONTEMPLADOS NO EDITAL DE CHAMAMENTO PÚBLICO Nº 001/2014 E ALTERAÇÃO PARA MONTANTE DE 770 DISTRITOS, CONFORME 1º TERMO ADITIVO AO TERMO DE COMPROMISSO. O PROGRAMA NÃO ATINGE AS COMUNIDADES OU AGLOMERADOS NÃO ELEVADOS À CATEGORIA DE DISTRITO. RESSALTA-SE QUE O PRODUTO CONTEMPLA NÃO SÓ OS DISTRITOS BENEFICIADOS NO ANO CORRENTE, MAS TAMBÉM AQUELES QUE JÁ POSSUEM COBERTURA DE TELEFONIA MÓVEL E SÃO MANTIDOS PELO PROGRAMA, OU SEJA, O PRODUTO É MENSURADO DE FORMA ACUMULADA.

PÚBLICO ALVO: POPULAÇÃO DOS DISTRITOS BENEFICIADOS

FINALIDADE: EXPANDIR O SINAL DE TELEFONIA CELULAR AOS DISTRITOS MINEIROS QUE NÃO POSSUEM O SERVIÇO, BENEFICIANDO DIRETAMENTE CERCA DE 1,2 MILHÃO DE PESSOAS, FACILITANDO A COMUNICAÇÃO DA POPULAÇÃO DOS DISTRITOS E PESSOAS EM VIAGENS. OUTROS IMPACTOS DA ENTREGA SÃO A REDUÇÃO DAS DESIGUALDADES REGIONAIS, MELHORIA DA QUALIDADE DE VIDA DOS CIDADÃOS QUE NÃO CONTAM COM O SERVIÇO DE TELEFONIA CELULAR, PROMOÇÃO DO DESENVOLVIMENTO ECONÔMICO E SOCIAL, ALÉM DE POSSIBILITAR ACESSO A INFORMAÇÕES E A VÁRIOS SERVIÇOS.

Territórios	Físico			Orçamentário		
	Programado PPAG	Executado Jan/Jun	%	Programado PPAG	Executado Jan/Jun	%
Alto Jequitinhonha	40	29	72,50	0,00	0,00	-
Caparaó	54	49	90,74	0,00	0,00	-
Central	15	15	100,00	0,00	0,00	-
Mata	77	74	96,10	0,00	0,00	-
Médio e Baixo Jequitinhonha	34	22	64,71	0,00	0,00	-
Metropolitano	80	57	71,25	0,00	0,00	-
Mucuri	27	18	66,67	0,00	0,00	-
Noroeste	37	34	91,89	0,00	0,00	-
Norte	113	89	78,76	0,00	0,00	-
Oeste	30	26	86,67	0,00	0,00	-
Sudoeste	17	14	82,35	0,00	0,00	-
Sul	54	46	85,19	0,00	0,00	-
Triângulo Norte	17	17	100,00	0,00	0,00	-
Triângulo Sul	11	11	100,00	0,00	0,00	-
Vale do Aço	37	35	94,59	0,00	0,00	-
Vale do Rio Doce	76	71	93,42	0,00	0,00	-
Vertentes	51	45	88,24	0,00	0,00	-
Total	770	652	84,68	0,00	0,00	-

RELATÓRIO INSTITUCIONAL DE MONITORAMENTO
DEMONSTRATIVO DE EXECUÇÃO FÍSICA E FINANCEIRA - JAN A JUN
GOVERNO

PROGRAMA : 156 - APRIMORAMENTO DA GESTÃO PÚBLICA

Programa Unissetorial

UNIDADE RESPONSÁVEL : 2061 - FUNDAÇÃO JOÃO PINHEIRO

OBJETIVO DO PROGRAMA : AMPLIAR O ESCOPO E A QUALIDADE DAS AÇÕES DE FORMAÇÃO EM ADMINISTRAÇÃO PÚBLICA NO NÍVEL DO GOVERNO ESTADUAL; - APOIAR AÇÕES DE FORMAÇÃO EM ADMINISTRAÇÃO PÚBLICA NO NÍVEL DOS GOVERNOS MUNICIPAIS E FEDERAL, E COM INTERFACE COM ORGANIZAÇÕES DA SOCIEDADE CIVIL; - APOIAR O PROCESSO DE AMPLIAÇÃO DE CAPACIDADES INSTITUCIONAIS DO ESTADO, O PROCESSO DE ADMINISTRAÇÃO DE POLÍTICAS PÚBLICAS MAIS EFETIVAS E O PROVIMENTO DE SOLUÇÕES INCLUSIVAS E DEMOCRÁTICAS PARA OS PROBLEMAS SOCIAIS.

Territórios	Orçamentário		
	Programado PPAG	Executado Jan/Jun	%
Metropolitano	658.455,00	122.813,35	18,65
Total	658.455,00	122.813,35	18,65

AÇÕES DO PROGRAMA POR UNIDADE ORÇAMENTÁRIA

2061 - FUNDAÇÃO JOÃO PINHEIRO

AÇÃO : 4393 - FORMAÇÃO DE RECURSOS HUMANOS NO NÍVEL DE PÓS GRADUAÇÃO (LATO SENSU E STRICTO SENSU)

Ação de Acompanhamento Geral

Ação com meta física não cumulativa

Produto : ALUNO ATENDIDO

Unidade de Medida : ALUNO

DETALHAMENTO DO PRODUTO: ALUNOS MATRICULADOS E EM FORMAÇÃO E QUALIFICAÇÃO NOS CURSOS DE PÓS-GRADUAÇÃO "LATO SENSU" COM CARGA HORÁRIA DE NO MÍNIMO 360 (TREZENTOS E SESENTA) HORAS/AULA; EM CURSO DE PÓS-GRADUAÇÃO "STRICTO SENSU" (MESTRADO), COM CARGA HORÁRIA DE 375 (TREZENTOS E SETENTA E CINCO) HORAS/AULA E EM CURSO DE PÓS-GRADUAÇÃO "STRICTO SENSU" (DOUTORADO), COM CARGA HORÁRIA DE 420 (QUATROCENTOS E VINTE) HORAS/AULA.

PÚBLICO ALVO: SERVIDORES PÚBLICOS, PROFISSIONAIS DA INICIATIVA PRIVADA E SOCIEDADE

FINALIDADE: PROMOVER ENSINO DE EXCELÊNCIA PARA FORMAR PROFISSIONAIS QUE ATUAM NA ESFERA PÚBLICA ESTADUAL E DEMAIS INTERESSADOS, VISANDO OFERECER SUBSÍDIOS TEÓRICOS, PRÁTICOS E ORIENTAÇÃO DE ESTUDOS PARA APROFUNDAR O CONHECIMENTO SOBRE A GESTÃO E IMPLEMENTAÇÃO DE POLÍTICAS PÚBLICAS.

Territórios	Físico			Orçamentário		
	Programado PPAG	Executado Jan/Jun	%	Programado PPAG	Executado Jan/Jun	%
Metropolitano	295	156	52,88	224.122,00	59.013,79	26,33
Total	295	156	52,88	224.122,00	59.013,79	26,33

AÇÃO : 4410 - FORMAÇÃO DE RECURSOS HUMANOS NO NÍVEL DE GRADUAÇÃO

Ação de Acompanhamento Geral

Ação com meta física não cumulativa

Produto : ALUNO ATENDIDO

Unidade de Medida : ALUNO

DETALHAMENTO DO PRODUTO: ALUNOS MATRICULADOS NO CURSO DE ADMINISTRAÇÃO PÚBLICA, DE NÍVEL SUPERIOR, COM DURAÇÃO DE QUATRO ANOS, CARGA HORÁRIA TOTAL DE 3.525 (TRÊS MIL QUINHENTOS E VINTE CINCO) HORAS/AULA, EM REGIME DE DEDICAÇÃO EXCLUSIVA.

PÚBLICO ALVO: SERVIDORES PÚBLICOS, PROFISSIONAIS DA INICIATIVA PRIVADA E SOCIEDADE

FINALIDADE: PROMOVER ENSINO DE EXCELÊNCIA VISANDO FORMAR RECURSOS HUMANOS PARA A CARREIRA DE ESPECIALISTA EM POLÍTICAS PÚBLICAS E GESTÃO GOVERNAMENTAL - EPPGG, QUE INTEGRA O GRUPO DE ATIVIDADES DE GESTÃO, DE PLANEJAMENTO, DE TESOUREARIA, DE AUDITORIA E DE ATIVIDADES POLÍTICO-INSTITUCIONAIS DO PODER EXECUTIVO.

Territórios	Físico			Orçamentário		
	Programado PPAG	Executado Jan/Jun	%	Programado PPAG	Executado Jan/Jun	%
Metropolitano	312	309	99,04	172.007,00	37.603,25	21,86
Total	312	309	99,04	172.007,00	37.603,25	21,86

RELATÓRIO INSTITUCIONAL DE MONITORAMENTO
DEMONSTRATIVO DE EXECUÇÃO FÍSICA E FINANCEIRA - JAN A JUN
GOVERNO

AÇÃO : 4412 - CAPACITAÇÃO DE RECURSOS HUMANOS

Ação de Acompanhamento Geral

Produto : PESSOA CAPACITADA **Unidade de Medida : PESSOA**

DETALHAMENTO DO PRODUTO: PESSOA CAPACITADA EM DE CURSOS DE CAPACITAÇÃO PARA PROMOVER O DESENVOLVIMENTO DE PESSOAL E A MELHORIA NA EXECUÇÃO DAS ATRIBUIÇÕES ESPECÍFICAS DESEMPENHADAS NOS ÓRGÃO PÚBLICOS ESTADUAIS OU NAS ORGANIZAÇÕES DA SOCIEDADE CIVIL.

PÚBLICO ALVO: SERVIDORES PÚBLICOS, PROFISSIONAIS DA INICIATIVA PRIVADA E SOCIEDADE

FINALIDADE: PROMOVER ENSINO DE EXCELÊNCIA VISANDO CAPACITAR E TREINAR SERVIDORES PÚBLICOS PARA VIABILIZAR UM GOVERNO INTEGRADO, EFETIVO E DEMOCRÁTICO, VISANDO CONTRIBUIR PARA A MELHORIA CONTÍNUA DA QUALIDADE DOS SERVIÇOS PÚBLICOS PRESTADOS À SOCIEDADE.

Territórios	Físico			Orçamentário		
	Programado PPAG	Executado Jan/Jun	%	Programado PPAG	Executado Jan/Jun	%
Metropolitano	1.890	335	17,72	140.247,00	7.459,43	5,32
Total	1.890	335	17,72	140.247,00	7.459,43	5,32

AÇÃO : 4425 - PARTICIPAÇÃO EM EXTENSÃO ACADÊMICA

Ação de Acompanhamento Geral

Ação com meta física não cumulativa

Produto : ALUNO ATENDIDO **Unidade de Medida : ALUNO**

DETALHAMENTO DO PRODUTO: ALUNO PARTICIPANTE DAS ATIVIDADES DE EXTENSÃO, DE ACORDO COM O PROJETO PEDAGÓGICO DA ESCOLA DE GOVERNO.

PÚBLICO ALVO: ESTUDANTES DO CURSO DE GRADUAÇÃO DE ADMINISTRAÇÃO PÚBLICA DA ESCOLA DE GOVERNO

FINALIDADE: OFERECER ATIVIDADES DE EXTENSÃO PARA OS ALUNOS DA ESCOLA DE GOVERNO, POSSIBILITANDO AO ALUNO AMPLIAR O SEU PROCESSO DE APRENDIZAGEM PARA ALÉM DO ENSINO E DA PESQUISA, CONTRIBUINDO PARA A REFLEXÃO SOBRE A GESTÃO PÚBLICA EM SUAS DIVERSAS DIMENSÕES, POR MEIO DA INTERVENÇÃO PRÁTICA DIRETA SOBRE A SOCIEDADE E O GOVERNO

Territórios	Físico			Orçamentário		
	Programado PPAG	Executado Jan/Jun	%	Programado PPAG	Executado Jan/Jun	%
Metropolitano	120	150	125,00	122.079,00	18.736,88	15,35
Total	120	150	125,00	122.079,00	18.736,88	15,35

PROGRAMA : 159 - MINAS ÀS CLARAS

Programa Unissetorial

UNIDADE RESPONSÁVEL : 1521 - CONTROLADORIA-GERAL DO ESTADO

OBJETIVO DO PROGRAMA : O OBJETIVO DO PROGRAMA REFERE-SE A DESENVOLVIMENTO E PROMOÇÃO DE PROJETOS E AÇÕES QUE VISAM À PROMOÇÃO DA TRANSPARÊNCIA, À LUTA CONTRA A CORRUPÇÃO, AO INCREMENTO DA PARTICIPAÇÃO SOCIAL E AO DESENVOLVIMENTO DE NOVAS TECNOLOGIAS, DE MODO A TORNAR O GOVERNO DE MINAS GERAIS MAIS ABERTO, EFETIVO E RESPONSÁVEL. SEGUNDO A DECLARAÇÃO DE GOVERNO ABERTO DA OGP (DO INGLÊS OPEN GOVERNMENT PARTNERSHIP), PARA UM GOVERNO SER CONSIDERADO ABERTO, ELE DEVE BUSCAR ALCANÇAR QUATRO OBJETIVOS: - AUMENTAR A DISPONIBILIDADE DE INFORMAÇÕES SOBRE ATIVIDADES GOVERNAMENTAIS - APOIAR A CONTROLE SOCIAL - IMPLEMENTAR OS PADRÕES MAIS ALTOS DE INTEGRIDADE PROFISSIONAL NA ADMINISTRAÇÃO - AMPLIAR O ACESSO A NOVAS TECNOLOGIAS PARA FINS DE ABERTURA E PRESTAÇÃO DE CONTAS

Territórios	Orçamentário		
	Programado PPAG	Executado Jan/Jun	%
Metropolitano	553.989,00	342.044,47	61,74
Total	553.989,00	342.044,47	61,74

AÇÕES DO PROGRAMA POR UNIDADE ORÇAMENTÁRIA

1521 - CONTROLADORIA-GERAL DO ESTADO

AÇÃO : 4392 - PROMOÇÃO DO ACESSO À INFORMAÇÃO E DA TRANSPARÊNCIA GOVERNAMENTAL

Ações de Acompanhamento Intensivo

Produto : EVOLUÇÃO AGREGADA **Unidade de Medida : UNIDADE**

DETALHAMENTO DO PRODUTO: INICIATIVAS PARA CONSOLIDAÇÃO E AMPLIAÇÃO DO PORTAL DA TRANSPARÊNCIA, DO SISTEMA DE ACESSO A INFORMAÇÕES E DA BASE DE DADOS ABERTOS.

PÚBLICO ALVO: ADMINISTRAÇÃO PÚBLICA ESTADUAL

FINALIDADE: O ACESSO ÀS INFORMAÇÕES E TRANSPARÊNCIA GOVERNAMENTAL ATENDEM A LEI FEDERAL 12.527/11 E DECRETO ESTADUAL 45.969/12. REGULA O ACESSO A INFORMAÇÕES PREVISTO NO ART. 5º DA CONSTITUIÇÃO FEDERAL. A DISPONIBILIZAÇÃO DE INFORMAÇÕES TRAZ VALOR PARA A SOCIEDADE E ORGANIZAÇÕES QUE PODEM SE BENEFICIAR DESSA DISPONIBILIDADE, POIS PERMITEM A AMPLIAÇÃO DA PARTICIPAÇÃO POPULAR, MAIOR CONTROLE DA DEMOCRACIA, INCENTIVA A INOVAÇÃO, PERMITE MELHORAR E CRIAR NOVOS SERVIÇOS NO GOVERNO E PROMOVE NOVOS CONHECIMENTOS.

Territórios	Físico			Orçamentário		
	Programado PPAG	Executado Jan/Jun	%	Programado PPAG	Executado Jan/Jun	%
Metropolitano	10	2	20,00	505.747,00	166.063,00	32,84
Total	10	2	20,00	505.747,00	166.063,00	32,84

AÇÃO : 4397 - FOMENTO AO CONTROLE SOCIAL E À INTEGRIDADE

Ação de Acompanhamento Geral

Produto : INICIATIVA REALIZADA **Unidade de Medida : INICIATIVA**

DETALHAMENTO DO PRODUTO: MATERIAL DE ORIENTAÇÃO COMO CARTILHAS, FOLDERS, PALESTRAS, CURSOS E ETC.

PÚBLICO ALVO: SOCIEDADE CIVIL, CONSELHOS, ENTIDADES E AGENTES PÚBLICOS ESTADUAIS

FINALIDADE: FOMENTAR A PARTICIPAÇÃO SOCIAL NAS ATIVIDADES DO GOVERNO E A INTEGRIDADE FUNCIONAL DOS AGENTES ESTADUAIS.

Territórios	Físico			Orçamentário		
	Programado PPAG	Executado Jan/Jun	%	Programado PPAG	Executado Jan/Jun	%
Metropolitano	6	3	50,00	48.242,00	175.981,47	364,79
Total	6	3	50,00	48.242,00	175.981,47	364,79

PROGRAMA : 160 - PREVENÇÃO E REPRESSÃO DE ILÍCITOS NA ADMINISTRAÇÃO PÚBLICA

Programa Unissetorial

UNIDADE RESPONSÁVEL : 1521 - CONTROLADORIA-GERAL DO ESTADO

OBJETIVO DO PROGRAMA : • APRIMORAR A EXECUÇÃO DA ATIVIDADE DE APURAÇÃO DE ILÍCITOS ADMINISTRATIVOS; • APERFEIÇOAR E FORTALECER OS MECANISMOS DE CONTROLE INTERNO, ESPECIALMENTE NO QUE SE REFERE ÀS ATIVIDADES DE CORREIÇÃO ADMINISTRATIVA; • APURAR A RESPONSABILIDADE DE PESSOAS JURÍDICAS POR ATOS DE CORRUPÇÃO CONTRA A ADMINISTRAÇÃO PÚBLICA ESTADUAL; • CONFERIR MAIS TRANSPARÊNCIA ÀS AÇÕES DE CORREIÇÃO ADMINISTRATIVA.

Territórios	Orçamentário		
	Programado PPAG	Executado Jan/Jun	%
Metropolitano	140.157,00	42.129,66	30,06
Total	140.157,00	42.129,66	30,06

AÇÕES DO PROGRAMA POR UNIDADE ORÇAMENTÁRIA

1521 - CONTROLADORIA-GERAL DO ESTADO

AÇÃO : 4399 - RESPONSABILIZAÇÃO DE PESSOAS JURÍDICAS POR ATOS DE CORRUPÇÃO CONTRA A ADMINISTRAÇÃO PÚBLICA ESTADUAL

Ação de Acompanhamento Geral

Produto : PROCESSO ADMINISTRATIVO DE RESPONSABILIZAÇÃO (PAR) INSTAURADO **Unidade de Medida : UNIDADE**

DETALHAMENTO DO PRODUTO: O PRODUTO CONSISTE NA INSTAURAÇÃO DE PROCESSOS ADMINISTRATIVOS DE RESPONSABILIZAÇÃO (PAR), INSTRUMENTO PREVISTO NA LEI FEDERAL Nº 12.846/2013 E REGULAMENTADO PELO DECRETO Nº 46.782/2015.

PÚBLICO ALVO: SERVIDORES ESTADUAIS E PESSOAS JURÍDICAS

FINALIDADE: APURAR A RESPONSABILIDADE DE PESSOAS JURÍDICAS POR ATOS DE CORRUPÇÃO CONTRA A ADMINISTRAÇÃO PÚBLICA ESTADUAL, NOS TERMOS DA LEI FEDERAL Nº 12.846/2013 E DO DECRETO Nº 46.782/2015.

Territórios	Físico			Orçamentário		
	Programado PPAG	Executado Jan/Jun	%	Programado PPAG	Executado Jan/Jun	%
Metropolitano	12	4	33,33	25.402,00	8.152,04	32,09
Total	12	4	33,33	25.402,00	8.152,04	32,09

AÇÃO : 4400 - APERFEIÇOAMENTO DAS INSTAURAÇÕES, INSTRUÇÕES E JULGAMENTOS DOS PROCEDIMENTOS DISCIPLINARES DA CGE

Ação de Acompanhamento Geral

Ação com meta física não cumulativa

Produto : PROCESSOS CONCLUÍDOS **Unidade de Medida : PERCENTUAL**

DETALHAMENTO DO PRODUTO: SERÁ APURADO O NÚMERO DE PROCESSOS CUJO O TEMPO DE APURAÇÃO, ISTO É, O TEMPO ENTRE A INSTAURAÇÃO DO PROCESSO NA CGE E O JULGAMENTO PELA AUTORIDADE JULGADORA ESTEJA DENTRO DO PRAZO DE 365 DIAS.

PÚBLICO ALVO: AGENTES PÚBLICOS ESTADUAIS E SOCIEDADE CIVIL

FINALIDADE: APRIMORAR OS PROCEDIMENTOS DE APURAÇÃO DE IRREGULARIDADES DISCIPLINARES DE MODO A TORNÁ-LOS MAIS CÉLERES, CONTRIBUINDO PARA A NORMALIZAÇÃO DA ADMINISTRAÇÃO E, EM ÚLTIMA ANÁLISE, A MELHORIA DOS SERVIÇOS PÚBLICOS.

Territórios	Físico			Orçamentário		
	Programado PPAG	Executado Jan/Jun	%	Programado PPAG	Executado Jan/Jun	%
Metropolitano	70	11	15,71	93.755,00	33.977,62	36,24
Total	70	11	15,71	93.755,00	33.977,62	36,24

AÇÃO : 4402 - ORIENTAÇÃO, COORDENAÇÃO E SUPERVISÃO DAS ATIVIDADES CORRECIONAIS JUNTO AOS ÓRGÃOS E ENTIDADES DO PODER EXECUTIVO ESTADUAL

Ação de Acompanhamento Geral

Produto : VISITA TÉCNICA REALIZADA **Unidade de Medida : PERCENTUAL**

DETALHAMENTO DO PRODUTO: PERCENTUAL DE VISITAS TÉCNICAS REALIZADAS EM RELAÇÃO AO TOTAL DOS ÓRGÃOS E ENTIDADES QUE COMPÕEM O PODER EXECUTIVO ESTADUAL E ESTÃO SUBORDINADOS TÉCNICAMENTE À CGE. ESSAS VISITAS TÉCNICAS TÊM O INTUITO DE ORIENTAR, COLETAR E COMPILAR INFORMAÇÕES QUANTITATIVAS E QUALITATIVAS RELATIVAS ÀS ATIVIDADES CORRECIONAIS DESTAS UNIDADES.

PÚBLICO ALVO: ÓRGÃOS E ENTIDADES DO PODER EXECUTIVO ESTADUAL, POR INTERMÉDIO DAS UNIDADES DE AUDITORIA SETORIAIS E SECCIONAIS, SOB SUPERVISÃO DA CGE

FINALIDADE: 1) APERFEIÇOAR A ATIVIDADE CORRECCIONAL COM ENFOQUE NA MELHORIA DA GESTÃO, GARANTINDO A EFICÁCIA E A TEMPESTIVIDADE NAS APURAÇÕES; 2) FORTALECER A ATIVIDADE CORRECCIONAL, POR MEIO DA COOPERAÇÃO TÉCNICA E SUPORTE ÀS UNIDADES DE AUDITORIA SETORIAIS E SECCIONAIS, NÚCLEOS DE CORREIÇÃO ADMINISTRATIVA E CORREGEDORIAS, INCENTIVANDO MAIOR TRANSPARÊNCIA, PARTICIPAÇÃO E CONTROLE SOCIAL DAS AÇÕES DESENVOLVIDAS.

Territórios	Físico			Orçamentário		
	Programado PPAG	Executado Jan/Jun	%	Programado PPAG	Executado Jan/Jun	%
Metropolitano	100	0	0,00	21.000,00	0,00	0,00
Total	100	0	0,00	21.000,00	0,00	0,00

RELATÓRIO INSTITUCIONAL DE MONITORAMENTO
DEMONSTRATIVO DE EXECUÇÃO FÍSICA E FINANCEIRA - JAN A JUN
GOVERNO

PROGRAMA : 161 - AUDITORIA GOVERNAMENTAL

Programa Unissetorial

UNIDADE RESPONSÁVEL : 1521 - CONTROLADORIA-GERAL DO ESTADO

OBJETIVO DO PROGRAMA : A AUDITORIA INTERNA OBJETIVA SUBSIDIAR OS GESTORES PÚBLICOS NO PROCESSO DE TOMADA DE DECISÃO E NO APRIMORAMENTO DOS CONTROLES INTERNOS, BEM COMO PREVENIR E COMBATER A CORRUPÇÃO, CONFERINDO MAIOR EFICIÊNCIA, EFICÁCIA E EFETIVIDADE À ATUAÇÃO GOVERNAMENTAL.

Territórios	Orçamentário		
	Programado PPAG	Executado Jan/Jun	%
Metropolitano	848.960,00	160.845,46	18,95
Total	848.960,00	160.845,46	18,95

AÇÕES DO PROGRAMA POR UNIDADE ORÇAMENTÁRIA

1521 - CONTROLADORIA-GERAL DO ESTADO

AÇÃO : 4407 - FORTALECENDO OS CONTROLES

Ação de Acompanhamento Geral

Produto : RECURSO FINANCEIRO AUDITADO **Unidade de Medida : R\$ (REAIS)**

DETALHAMENTO DO PRODUTO: SOMATÓRIO DOS VALORES (EM REAIS) QUE SERÃO AUDITADOS PELA CONTROLADORIA-GERAL DO ESTADO AO ANO.

PÚBLICO ALVO: GOVERNADOR DO ESTADO, GESTORES PÚBLICOS, ÓRGÃOS DE CONTROLE EXTERNO E SOCIEDADE CIVIL

FINALIDADE: A AUDITORIA INTERNA TEM POR FINALIDADE SUBSIDIAR OS GESTORES PÚBLICOS NO PROCESSO DE TOMADA DE DECISÃO E NO APRIMORAMENTO DOS CONTROLES INTERNOS, BEM COMO PREVENIR E COMBATER A CORRUPÇÃO, CONFERINDO MAIOR EFICIÊNCIA, EFICÁCIA E EFETIVIDADE À ATUAÇÃO GOVERNAMENTAL.

Territórios	Físico			Orçamentário		
	Programado PPAG	Executado Jan/Jun	%	Programado PPAG	Executado Jan/Jun	%
Metropolitano	3.284.900	576.632.902	17.554,05	848.960,00	160.845,46	18,95
Total	3.284.900	576.632.902	17.554,05	848.960,00	160.845,46	18,95

PROGRAMA : 165 - ELABORAÇÃO DE ESTUDOS, PESQUISAS E PROJETOS EM POLÍTICAS PÚBLICAS

Programa Unissetorial

UNIDADE RESPONSÁVEL : 2061 - FUNDAÇÃO JOÃO PINHEIRO

OBJETIVO DO PROGRAMA : ELABORAR ESTUDOS, PESQUISAS E PROJETOS QUE SUBSIDIEM A ELABORAÇÃO, IMPLANTAÇÃO, AVALIAÇÃO E GESTÃO DE POLÍTICAS PÚBLICAS MAIS EFICAZES NO ÂMBITO MUNICIPAL, ESTADUAL, FEDERAL, COMPROMETIDOS COMO DESENVOLVIMENTO SOCIOECONOMICO INTEGRADO E SUSTENTÁVEL.

Territórios	Orçamentário		
	Programado PPAG	Executado Jan/Jun	%
Metropolitano	1.706.516,00	624.368,23	36,59
Total	1.706.516,00	624.368,23	36,59

AÇÕES DO PROGRAMA POR UNIDADE ORÇAMENTÁRIA

2061 - FUNDAÇÃO JOÃO PINHEIRO

AÇÃO : 4403 - ESTUDOS, PESQUISAS E PROJETOS EM DESENVOLVIMENTO TERRITORIAL

Ações de Acompanhamento Intensivo

Produto : ESTUDO, PESQUISA OU PROJETO REALIZADO

Unidade de Medida : UNIDADE

DETALHAMENTO DO PRODUTO: ESTUDO E/OU PESQUISA REALIZADA COM O DESENVOLVIMENTO DE MODELOS, METODOLOGIAS E TREINAMENTO DE EQUIPES LOCAIS PARA O DESENVOLVIMENTO DE PLANOS MUNICIPAIS E REGIONAIS; PLANOS DIRETORES MUNICIPAIS, COM FOCO NA POLÍTICA URBANA; PLANOS DE DESENVOLVIMENTO REGIONAIS, COM FOCO NO DESENVOLVIMENTO SUSTENTÁVEL. OS PRODUTOS INCLUEM OS MAPEAMENTOS CORRESPONDENTES, GEORREFERENCIADOS, E SÃO DESENVOLVIDOS SEGUNDO ESCOPOS DEFINIDOS EM CONJUNTO COM OS BENEFICIÁRIOS E/OU CONTRATANTES.

PÚBLICO ALVO: ADMINISTRAÇÃO PÚBLICA MUNICIPAL, ESTADUAL E FEDERAL

FINALIDADE: FORNECER SUPORTE À SUSTENTABILIDADE DO DESENVOLVIMENTO LOCAL E REGIONAL POR MEIO DO ENFOQUE TERRITORIAL PARA O DESENHO, ARTICULAÇÃO, IMPLEMENTAÇÃO E MONITORAMENTO DAS DIFERENTES POLÍTICAS PÚBLICAS.

Territórios	Físico			Orçamentário		
	Programado PPAG	Executado Jan/Jun	%	Programado PPAG	Executado Jan/Jun	%
Metropolitano	3	2	66,67	977.872,00	590.316,31	60,37
Total	3	2	66,67	977.872,00	590.316,31	60,37

AÇÃO : 4404 - ESTUDOS E PESQUISAS EM POLÍTICAS PÚBLICAS

Ação de Acompanhamento Geral

Produto : ESTUDO, PESQUISA OU PROJETO REALIZADO

Unidade de Medida : UNIDADE

DETALHAMENTO DO PRODUTO: -RELATÓRIO PRODUZIDO COM LEVANTAMENTO DE DADOS ESTATÍSTICOS, COMPILAÇÃO DE REFERÊNCIAS TEÓRICAS, ANÁLISE INSTITUCIONAL, DIAGNÓSTICOS E AVALIAÇÃO DE POLÍTICAS, PLANOS DE DESENVOLVIMENTO DE POLÍTICAS PÚBLICAS SETORIAIS. -GERAÇÃO MENSAL DOS ÍNDICES DA LEI Nº 18.030 DE 12 /01/ 2009 – LEI ROBIN HOOD -ATUALIZAÇÃO E MANUTENÇÃO DE BASES DE DADOS DO IMRS (ÍNDICE MINEIRO DE RESPONSABILIDADE SOCIAL) PARA OS MUNICÍPIOS DE MINAS GERAIS -MANUTENÇÃO DOS PERFIS TERRITORIAIS ELETRÔNICOS COM UMA PEQUENA INTERPRETAÇÃO ANALÍTICA DE INDICADORES SELECIONADOS DA BASE DO IMRS. -MANUTENÇÃO DA PLATAFORMA DO ATLAS DE DESENVOLVIMENTO HUMANO (PARCERIA COM O PNUD E IPEA) COM ATUALIZAÇÃO DE INDICADORES PARA UFS E NOVAS REGIÕES METROPOLITANAS -RELATÓRIOS TÉCNICOS, ARTIGOS PUBLICADOS EM PERIÓDICOS E APRESENTADOS EM CONGRESSOS ESPECIALIZADOS;

PÚBLICO ALVO: ADMINISTRAÇÃO PÚBLICA MUNICIPAL, ESTADUAL E FEDERAL

FINALIDADE: SUBSIDIAR A AÇÃO DOS DIVERSOS ÓRGÃOS DE GOVERNO NA ELABORAÇÃO, IMPLEMENTAÇÃO, MONITORAMENTO E AVALIAÇÃO DE POLÍTICAS PÚBLICAS ATRAVÉS DA GERAÇÃO E MANUTENÇÃO DE BASE DE DADOS, ELABORAÇÃO DE DADOS ESTATÍSTICOS, INDICADORES, METODOLOGIAS E ESTUDOS EM TEMÁTICAS DIVERSAS (EX: ASSISTÊNCIA SOCIAL, CADEIAS PRODUTIVAS, CIÊNCIA E TECNOLOGIA, DESENVOLVIMENTO HUMANO, DIREITOS HUMANOS, ECONOMIA, EDUCAÇÃO, GÊNERO E DIVERSIDADE, GESTÃO PÚBLICA, SAÚDE E SEGURANÇA PÚBLICA).

Territórios	Físico			Orçamentário		
	Programado PPAG	Executado Jan/Jun	%	Programado PPAG	Executado Jan/Jun	%
Metropolitano	8	3	37,50	370.000,00	16.430,91	4,44
Total	8	3	37,50	370.000,00	16.430,91	4,44

RELATÓRIO INSTITUCIONAL DE MONITORAMENTO
DEMONSTRATIVO DE EXECUÇÃO FÍSICA E FINANCEIRA - JAN A JUN
GOVERNO

AÇÃO : 4406 - ESTUDOS EM CULTURA, TURISMO E ECONOMIA CRIATIVA

Ação de Acompanhamento Geral

Produto : PESQUISA PUBLICADA **Unidade de Medida : PESQUISA**

DETALHAMENTO DO PRODUTO: PUBLICAÇÃO DE LIVROS DA COLEÇÃO MINEIRIANA, ELABORAÇÃO DE ESTUDOS E PROJETOS NO CAMPO DA HISTÓRIA, CULTURA E DO PATRIMÔNIO CULTURAL, REALIZAÇÃO PESQUISA E ORGANIZAÇÃO DO ACERVO, PROMOÇÃO DE EVENTO ANUAL PARA APRESENTAÇÃO DAS ATIVIDADES DESENVOLVIDAS, ACOMPANHADA DE PUBLICAÇÃO.

PÚBLICO ALVO: PESQUISADORES E TÉCNICOS, DE INSTITUIÇÕES DE ENSINO, PESQUISA E FOMENTO MUNICIPAIS, ESTADUAIS E FEDERAIS, SERVIDORES PÚBLICOS E CIDADÃOS

FINALIDADE: ELABORAR ESTUDOS E PESQUISAS COM FONTES PRIMÁRIAS, DISPONIBILIZANDO ACERVOS E PUBLICAÇÕES DE OBRAS DE GRANDE VALOR DOCUMENTAL POR MEIO DO LEVANTAMENTO, SISTEMATIZAÇÃO E AGREGAÇÃO DE INFORMAÇÕES RELEVANTES REFERENTES AO SETOR DA ECONOMIA CRIATIVA E SEUS RESPECTIVOS CAMPOS E SETORES COMO OS DE CULTURA, TURISMO E ESPORTE NO ESTADO DE MINAS GERAIS.

Territórios	Físico			Orçamentário		
	Programado PPAG	Executado Jan/Jun	%	Programado PPAG	Executado Jan/Jun	%
Metropolitano	3	2	66,67	358.644,00	17.621,01	4,91
Total	3	2	66,67	358.644,00	17.621,01	4,91

AÇÃO : 5006 - GESTÃO DO CONHECIMENTO NO ÂMBITO DAS PESQUISAS DA FUNDAÇÃO JOÃO PINHEIRO

Ação de Acompanhamento Geral

Produto : EVENTO REALIZADO **Unidade de Medida : EVENTO**

DETALHAMENTO DO PRODUTO: EVENTO REALIZADO PELA FJP, CONTENDO A CARACTERIZAÇÃO GERAL DE CADA PESQUISA DE ACORDO COM A QUANTIDADE DE TERMOS DE OUTORGA ASSINADOS PELO PRESIDENTE, FINANCIADOS PELA FAPEMIG, NO ÂMBITO DE EDITAIS TAIS COMO O DE DEMANDA UNIVERSAL E DE BOLSA DE INCENTIVO À PESQUISA PARA O SERVIDOR PÚBLICO ESTADUAL, REGISTRADOS PELA ASSESSORIA DE GESTÃO DO CONHECIMENTO.

PÚBLICO ALVO: PESQUISADORES

FINALIDADE: PROMOVER O MAPEAMENTO DA PESQUISAS, BEM COMO O COMPARTILHAMENTO DE CONHECIMENTO PRODUZIDO POR ELAS A FIM DE DISSEMINAR AS INFORMAÇÕES SOBRE OS PROJETOS EM ANDAMENTO E PERMITIR A INTERAÇÃO ENTRE COLABORADORES DE OUTROS PROJETOS EM DESENVOLVIMENTO, MAIS ESPECIFICAMENTE AQUELES APOIADOS FINANCEIRAMENTE PELA FAPEMIG.

Territórios	Físico			Orçamentário		
	Programado PPAG	Executado Jan/Jun	%	Programado PPAG	Executado Jan/Jun	%
Metropolitano	1	0	0,00	0,00	0,00	-
Total	1	0	0,00	0,00	0,00	-

RELATÓRIO INSTITUCIONAL DE MONITORAMENTO
DEMONSTRATIVO DE EXECUÇÃO FÍSICA E FINANCEIRA - JAN A JUN
GOVERNO

PROGRAMA : 171 - MODERNIZAÇÃO DA GESTÃO DO PATRIMÔNIO IMOBILIÁRIO ESTADUAL

Programa Unissetorial

UNIDADE RESPONSÁVEL : 1501 - SECRETARIA DE ESTADO DE PLANEJAMENTO E GESTÃO

OBJETIVO DO PROGRAMA : MODERNIZAR E OTIMIZAR A GESTÃO DE IMÓVEIS ESTADUAIS, A PARTIR DA REVISÃO DOCUMENTAL DOS IMÓVEIS; DA ANÁLISE DA SITUAÇÃO FÍSICA, CARTORIAL E OCUPACIONAL DO BEM E DA VIABILIZAÇÃO, QUANDO POSSÍVEL, DA MELHOR FORMA DE UTILIZAÇÃO DOS IMÓVEIS PRÓPRIOS OU DE TERCEIROS EM USO PELA ADMINISTRAÇÃO PÚBLICA ESTADUAL.

Territórios	Orçamentário		
	Programado PPAG	Executado Jan/Jun	%
Alto Jequitinhonha	0,00	0,00	-
Caparaó	0,00	0,00	-
Central	0,00	0,00	-
Mata	0,00	0,00	-
Médio e Baixo Jequitinhonha	0,00	0,00	-
Metropolitano	1.012.680,00	0,00	0,00
Mucuri	0,00	0,00	-
Noroeste	0,00	0,00	-
Norte	0,00	0,00	-
Oeste	0,00	0,00	-
Sudoeste	0,00	0,00	-
Sul	0,00	0,00	-
Triângulo Norte	0,00	0,00	-
Triângulo Sul	0,00	0,00	-
Vale do Aço	0,00	0,00	-
Vale do Rio Doce	0,00	0,00	-
Vertentes	0,00	0,00	-
Total	1.012.680,00	0,00	0,00

AÇÕES DO PROGRAMA POR UNIDADE ORÇAMENTÁRIA

1501 - SECRETARIA DE ESTADO DE PLANEJAMENTO E GESTÃO

AÇÃO : 2097 - REQUALIFICAÇÃO DE BENS IMÓVEIS

Ação de Acompanhamento Geral

Produto : IMÓVEL REQUALIFICADO

Unidade de Medida : IMÓVEL

DETALHAMENTO DO PRODUTO: SERÃO CONSIDERADOS REQUALIFICADOS OS IMÓVEIS QUE PASSARAM POR UMA ANÁLISE DE SUA SITUAÇÃO FÍSICA, CARTORIAL E/OU OCUPACIONAL, CUJO PRODUTO RESULTE NA EMISSÃO DE PELO MENOS UM DOS DOCUMENTOS COMPROBATÓRIOS ABAIXO: • NOTA TÉCNICA (PROCESSOS DE CESSÃO, CESSÃO DESCENTRALIZADA, DOAÇÃO, ENTRE OUTROS) • PARECER TÉCNICO (PARA SERVIÇOS DE ENGENHARIA) • LAUDO DE AVALIAÇÃO • CONSULTA DE DISPONIBILIDADE DE IMÓVEL • PROJETOS DE LEI DO PODER EXECUTIVO • OFÍCIOS ENCAMINHADOS QUE TRATAM SOBRE A OCUPAÇÃO DOS IMÓVEIS ESTES DOCUMENTOS APRESENTAM ANÁLISE TÉCNICA DA DCGIM A RESPEITO DA SITUAÇÃO DO IMÓVEL, ESTEJA ELE OCUPADO OU NÃO.

PÚBLICO ALVO: ADMINISTRAÇÃO PÚBLICA ESTADUAL

FINALIDADE: IDENTIFICAR E QUALIFICAR OS IMÓVEIS DE PROPRIEDADE OU EM USO PELA ADMINISTRAÇÃO PÚBLICA ESTADUAL, VISLUMBRANDO A MELHOR UTILIZAÇÃO DA PROPRIEDADE PÚBLICA.

Territórios	Físico			Orçamentário		
	Programado PPAG	Executado Jan/Jun	%	Programado PPAG	Executado Jan/Jun	%
Metropolitano	1.000	474	47,40	309.350,00	0,00	0,00
Total	1.000	474	47,40	309.350,00	0,00	0,00

RELATÓRIO INSTITUCIONAL DE MONITORAMENTO
DEMONSTRATIVO DE EXECUÇÃO FÍSICA E FINANCEIRA - JAN A JUN
GOVERNO

AÇÃO : 4455 - DESTINAÇÃO DE BENS IMÓVEIS

Ação de Acompanhamento Geral

Produto : IMÓVEL DESTINADO **Unidade de Medida : UNIDADE**

DETALHAMENTO DO PRODUTO: SERÃO CONSIDERADOS IMÓVEIS DESTINADOS AQUELES QUE TIVERAM A EMISSÃO DE UM DOS DOCUMENTOS ABAIXO: - PARA OS IMÓVEIS QUE RECEBERÃO NOVA DESTINAÇÃO POR MEIO DE EMPRÉSTIMO: FORMALIZAÇÃO DE TERMO. - PARA OS IMÓVEIS DOADOS, PERMUTADOS, REVERTIDOS OU QUE FORAM OBJETO DE INTEGRALIZAÇÃO DE CAPITAL: ESCRITURA LAVRADA - PARA OS IMÓVEIS DISPONIBILIZADOS PARA LEILÃO OU CONCORRÊNCIA: ATA DO CERTAME

PÚBLICO ALVO: ADMINISTRAÇÃO PÚBLICA ESTADUAL

FINALIDADE: OTIMIZAR A GESTÃO DOS IMÓVEIS PÚBLICOS DE FORMA QUE ESSES ATINJAM A MELHOR DESTINAÇÃO POSSÍVEL, DE ACORDO COM INTERESSE PÚBLICO ENVOLVIDO E AS NECESSIDADES DA ADMINISTRAÇÃO PÚBLICA.

Territórios	Físico			Orçamentário		
	Programado PPAG	Executado Jan/Jun	%	Programado PPAG	Executado Jan/Jun	%
Alto Jequitinhonha	0	3	-	0,00	0,00	-
Caparaó	0	5	-	0,00	0,00	-
Central	0	6	-	0,00	0,00	-
Mata	0	19	-	0,00	0,00	-
Médio e Baixo Jequitinhonha	0	4	-	0,00	0,00	-
Metropolitano	220	26	11,82	703.330,00	0,00	0,00
Mucuri	0	1	-	0,00	0,00	-
Noroeste	0	2	-	0,00	0,00	-
Norte	0	9	-	0,00	0,00	-
Oeste	0	10	-	0,00	0,00	-
Sudoeste	0	3	-	0,00	0,00	-
Sul	0	17	-	0,00	0,00	-
Triângulo Norte	0	6	-	0,00	0,00	-
Triângulo Sul	0	1	-	0,00	0,00	-
Vale do Aço	0	4	-	0,00	0,00	-
Vale do Rio Doce	0	6	-	0,00	0,00	-
Vertentes	0	4	-	0,00	0,00	-
Total	220	126	57,27	703.330,00	0,00	0,00

PROGRAMA : 172 - GESTÃO DE COMPRAS E LOGÍSTICA CORPORATIVA

Programa Unissetorial

UNIDADE RESPONSÁVEL : 1501 - SECRETARIA DE ESTADO DE PLANEJAMENTO E GESTÃO

OBJETIVO DO PROGRAMA : MODERNIZAR, GERIR E OPERACIONALIZAR AS PRINCIPAIS ATIVIDADES CORPORATIVAS PRESTADAS PELA SUBSECRETARIA E QUE SEJAM COMUNS A DIVERSOS ÓRGÃOS E ENTIDADES, TAIS COMO COMPRAS, ATIVOS MOBILIÁRIOS E MENSAGERIA, VISANDO OTIMIZAR SEUS PROCESSOS, QUALIFICAR SEUS SERVIDORES E FOMENTAR ECONOMICIDADE ORÇAMENTÁRIA E FINANCEIRA À CADEIA LOGÍSTICA.

Territórios	Orçamentário		
	Programado PPAG	Executado Jan/Jun	%
Metropolitano	20.261.012,00	6.984.610,43	34,47
Norte	0,00	0,00	-
Sul	0,00	0,00	-
Vale do Rio Doce	0,00	0,00	-
Total	20.261.012,00	6.984.610,43	34,47

AÇÕES DO PROGRAMA POR UNIDADE ORÇAMENTÁRIA

1501 - SECRETARIA DE ESTADO DE PLANEJAMENTO E GESTÃO

AÇÃO : 2039 - GESTÃO E MODERNIZAÇÃO DA FROTA DE VEÍCULOS

Ação de Acompanhamento Geral

Produto : RECURSO ARRECADADO **Unidade de Medida : R\$ 1,00**

DETALHAMENTO DO PRODUTO: ENTENDE-SE POR "RECURSO ARRECADADO" O VALOR FINANCEIRO CAPTADO COM PROCESSOS DE ALIENAÇÃO DE VEÍCULOS PRÓPRIOS DO PODER EXECUTIVO ESTADUAL.

PÚBLICO ALVO: ÓRGÃOS E ENTIDADES DO PODER EXECUTIVO DE MINAS GERAIS

FINALIDADE: OTIMIZAR A GESTÃO DA FROTA DE VEÍCULOS DO PODER EXECUTIVO, ATRAVÉS DA EFICIENTE PRESTAÇÃO DE SERVIÇOS DE MOBILIDADE DE SERVIDORES, DA MODERNIZAÇÃO DA FROTA E DO MONITORAMENTO DO USO DA FROTA LOCADA, VISANDO SEMPRE A REDUÇÃO DO CONSUMO E DO CUSTO DE MANUTENÇÃO.

Territórios	Físico			Orçamentário		
	Programado PPAG	Executado Jan/Jun	%	Programado PPAG	Executado Jan/Jun	%
Metropolitano	10.000.000	5.046.950	50,47	5.994.353,00	1.677.723,29	27,99
Norte	0	1.036.800	-	0,00	0,00	-
Sul	0	397.600	-	0,00	0,00	-
Vale do Rio Doce	0	871.950	-	0,00	0,00	-
Total	10.000.000	7.353.300	73,53	5.994.353,00	1.677.723,29	27,99

AÇÃO : 2099 - GESTÃO E OPERAÇÃO DA CADEIA LOGÍSTICA

Ação de Acompanhamento Geral

Ação com meta física não cumulativa

Produto : ATIVIDADES CORPORATIVAS REALIZADAS **Unidade de Medida : UNIDADE**

DETALHAMENTO DO PRODUTO: ENTENDE-SE COMO ATIVIDADES CORPORATIVAS AQUELAS QUE SÃO PRESTADAS PELA SUBSECRETARIA E COMUNS AOS ÓRGÃOS E ENTIDADES. SÃO ELAS: SERVIÇOS POSTAIS, MENSAGERIA, COMPRAS/LICITAÇÕES, CONTRATOS, GESTÃO DE ATIVOS MOBILIÁRIOS, GUARDA DOCUMENTAL E ASSESSORAMENTO JURÍDICO. EM RELAÇÃO AOS ATIVOS MOBILIÁRIOS, O FOCO É EM LEILÃO E DOAÇÃO DE BENS MÓVEIS PATRIMONIÁVEIS, NÃO INCLUINDO A FROTA, QUE CONSTA COM UMA AÇÃO EXCLUSIVA NO PPAG. O PRODUTO SERÁ COMPROVADO ATRAVÉS DE 12 RELATÓRIOS GERENCIAIS, NO ANO DE 2017, COM ANÁLISE DA VARIAÇÃO DOS INDICADORES DE PRODUTIVIDADE MENSURADOS E DAS AÇÕES DE MELHORIA QUE SERÃO IMPLEMENTADAS. ESTES RELATÓRIOS SERÃO DISPONIBILIZADOS NO SITE DA SEPLAG (WWW.PLANEJAMENTO.MG.GOV.BR). OS RELATÓRIOS SERÃO ENTREGUES CONFORME SEGUE: 1º BIMESTRE: ATIVO MOBILIÁRIO; 3º BIMESTRE: COMPRAS; CONTRATOS; ATIVO MOBILIÁRIO E GUARDA DOCUMENTAL; 6º BIMESTRE: SERVIÇOS POSTAIS, MENSAGERIA, COMPRAS, CONTRATOS, ATIVO MOBILIÁRIO, GUARDA DOCUMENTAL, ASSESSORAMENTO JURÍDICO.

PÚBLICO ALVO: ADMINISTRAÇÃO PÚBLICA ESTADUAL

FINALIDADE: REALIZAR A GESTÃO E OPERACIONALIZAÇÃO DAS PRINCIPAIS ATIVIDADES CORPORATIVAS PRESTADAS PELA SUBSECRETARIA E COMUNS A DIVERSOS ORGAOS E ENTIDADES, DE FORMA A MANTER O FUNCIONAMENTO DA MÁQUINA E DESENVOLVER UMA GOVERNANÇA CORPORATIVA, TRAZENDO ECONOMICIDADE ORÇAMENTÁRIA E FINANCEIRA, ASSIM COMO APRIMORANDO OS PROCESSOS.

Territórios	Físico			Orçamentário		
	Programado PPAG	Executado Jan/Jun	%	Programado PPAG	Executado Jan/Jun	%
Metropolitano	7	7	100,00	14.055.426,00	5.251.046,09	37,36
Total	7	7	100,00	14.055.426,00	5.251.046,09	37,36

RELATÓRIO INSTITUCIONAL DE MONITORAMENTO
DEMONSTRATIVO DE EXECUÇÃO FÍSICA E FINANCEIRA - JAN A JUN
GOVERNO

AÇÃO : 4457 - QUALIFICAÇÃO DA GESTÃO DE COMPRAS, LOGÍSTICA E GESTÃO DE ATIVOS MOBILIÁRIOS

Ação de Acompanhamento Geral

Produto : SERVIDOR QUALIFICADO

Unidade de Medida : SERVIDOR

DETALHAMENTO DO PRODUTO: EM TODAS AS AÇÕES SERÃO CONSIDERADAS PARA CERTIFICAÇÃO A FREQUÊNCIA MÍNIMA DE 70% E PARA EVENTOS COM CARGA HORÁRIA IGUAL E/OU SUPERIOR A 20 HORAS SERÃO CONSIDERADAS ALÉM DA FREQUÊNCIA, A NOTA MÍNIMA DE 07 PONTOS, CONSIDERANDO OS TIPOS DE EVENTOS QUE SERÃO DESENVOLVIDOS E A NECESSIDADE DE CERTIFICAÇÃO DOS PARTICIPANTES.. PARA FINS DE CONTABILIZAÇÃO, SERÁ CONSIDERADO O NÚMERO TOTAL DE SERVIDORES CERTIFICADOS POR EVENTO, PODENDO UM MESMO SERVIDOR PARTICIPAR DE MAIS DE UMA QUALIFICAÇÃO, PARA FINS DE COMPROVAÇÃO DO PRODUTO, CONSIDERAM-SE ATIVIDADES DE QUALIFICAÇÃO, AS LISTADAS ABAIXO, E SEUS RESPECTIVOS INDICADORES: A) CURSOS PRESENCIAL, SEMI-PRESENCIAL OU ONLINE: EVENTO EDUCATIVO/INFORMATIVO CARACTERIZADO PELA APRESENTAÇÃO DE UM TEMA ESPECÍFICO, E COM FINALIDADE DE CAPACITAR OU APERFEIÇOAR OS PARTICIPANTES PARA O EXERCÍCIO DAS ATIVIDADES RELACIONADAS AO ASSUNTO PROPOSTO. -CURSO PRESENCIAL: 100% COM PRESEÇA FÍSICA - SEMI-PRESENCIAL: ATÉ 80% DA FORMAÇÃO A DISTÂNCIA E 20% PRESENCIAL - CURSO ONLINE: 100% À DISTÂNCIA INDICADOR: CURSOS COM CARGA HORÁRIA SUPERIOR A 20 HORAS: SERÁ CONSIDERADO SERVIDOR QUALIFICADO AQUELE QUE OBTIVER 70% DE FREQUÊNCIA E MÉDIA 7,0 EM PROVA DE AVALIAÇÃO DE CONHECIMENTO. CURSOS COM CARGA HORÁRIA INFERIOR A 20: SERÁ VALIDADO COM A FREQUÊNCIA MÍNIMA DE 70% DA CARGA HORÁRIA. O CRITÉRIO É APLICÁVEL EM QUALQUER MODALIDADE. B) WORKSHOP: TREINAMENTO TÉCNICO-PRÁTICO QUE ENVOLVE VÁRIOS PROFISSIONAIS PARA DISCUSSÃO DE DETERMINADO ASSUNTO, PARA DESENVOLVIMENTO DE DETERMINADA TÉCNICA. OS ENVOLVIDOS OPINAM E DEBATEM PARA CHEGAR A UMA SOLUÇÃO OU PARA ASSIMILAR A TÉCNICA PROPOSTA. INDICADOR: INSCRIÇÃO E ASSINATURA LISTA DE FREQUÊNCIA. C) VISITA TÉCNICA: OBSERVAÇÃO DE PROCEDIMENTOS QUE PERMITA CONHECER NOVAS PRÁTICAS DE TRABALHO, METODOLOGIAS E TECNOLOGIAS E VISAM AGREGAR VALOR ÀS PRÁTICAS EXISTENTES NO AMBIENTE DE TRABALHO. INDICADOR: PREENCHIMENTO FORMULÁRIO DE VISITA TÉCNICA. D) PALESTRA: EXPOSIÇÃO DE UM ASSUNTO PARA UMA PLATEIA QUE JÁ POSSUA ALGUM CONHECIMENTO SOBRE O TEMA EXPOSTO, COM POSSIBILIDADE DE PERGUNTAS POR PARTE DA PLATEIA. INDICADOR: INSCRIÇÃO E ASSINATURA LISTA DE FREQUÊNCIA.

PÚBLICO ALVO: SERVIDORES PÚBLICOS, PRIORITARIAMENTE DO GOVERNO ESTADUAL

FINALIDADE: QUALIFICAR OS SERVIDORES PARA O MELHOR DESEMPENHO DAS ATIVIDADES REFERENTES A COMPRAS, LOGÍSTICA E GESTAO DE ATIVOS MOBILIÁRIOS, ATRAVÉS DA DISPONIBILIZAÇÃO DE CURSOS PRESENCIAIS, SEMIPRESENCIAIS OU ONLINE, WORKSHOPS, SEMINÁRIOS E TUTORIAIS PARA OS SERVIDORES, DOS ÓRGÃOS DA ADMINISTRAÇÃO DIRETA E INDIRETA, ENVOLVIDOS NO PROCESSO.

Territórios	Físico			Orçamentário		
	Programado PPAG	Executado Jan/Jun	%	Programado PPAG	Executado Jan/Jun	%
Metropolitano	10.000	1.333	13,33	211.233,00	55.841,05	26,44
Total	10.000	1.333	13,33	211.233,00	55.841,05	26,44

PROGRAMA : 186 - CIDADE ADMINISTRATIVA

Programa Unissetorial

UNIDADE RESPONSÁVEL : 1502 - CIDADE ADMINISTRATIVA

OBJETIVO DO PROGRAMA : MANTER A CIDADE ADMINISTRATIVA COMO UM AMBIENTE CADA VEZ MELHOR PARA O SERVIDOR E SEUS VISITANTES, PROMOVENDO UM AMBIENTE SUSTENTÁVEL, MANTENDO OS BENS E INFRAESTRUTURA EM BOAS CONDIÇÕES PARA USO, CRIANDO POSSIBILIDADE PARA QUE OS SERVIDORES DESENVOLVAM ATIVIDADES PROFISSIONAIS, DE LAZER, ESPORTIVAS, MELHORANDO SUA QUALIDADE DE VIDA.

Territórios	Orçamentário		
	Programado PPAG	Executado Jan/Jun	%
Metropolitano	122.320.289,00	30.535.922,36	24,96
Total	122.320.289,00	30.535.922,36	24,96

AÇÕES DO PROGRAMA POR UNIDADE ORÇAMENTÁRIA

1502 - CIDADE ADMINISTRATIVA

AÇÃO : 1106 - PROMOÇÃO DE INFRAESTRUTURA PARA MOBILIDADE E ACESSIBILIDADE NA CIDADE ADMINISTRATIVA

Ações de Acompanhamento Intensivo

Produto : INTERVENÇÃO CONCLUÍDA **Unidade de Medida : INTERVENÇÃO**

DETALHAMENTO DO PRODUTO: O PRODUTO DA AÇÃO CONSISTE NA CONCLUSÃO DE 02 OBRAS: - CONSTRUÇÃO DE ABRIGOS DE PONTOS DE ÔNIBUS E CAMINHOS; - CONSTRUÇÃO DE UMA CICLOVIA E PISTA DE COOPER NA CIDADE ADMINISTRATIVA;

PÚBLICO ALVO: ÓRGÃOS E ENTIDADES INSTALADOS E USUÁRIOS DOS SERVIÇOS PRESTADOS NA CIDADE ADMINISTRATIVA

FINALIDADE: A AÇÃO SE JUSTIFICA EM VIRTUDE DA NECESSIDADE DE SE DISPONIBILIZAR UMA ESTRUTURA ADEQUADA DE ACESSO E MOBILIDADE PARA O PÚBLICO ALVO DA CIDADE ADMINISTRATIVA, ENVOLVENDO TRANSPORTE PÚBLICO, ESTACIONAMENTO, ACESSIBILIDADE UNIVERSAL E PROTEÇÃO DOS CAMINHOS E ABRIGOS DE ÔNIBUS.

Territórios	Físico			Orçamentário		
	Programado PPAG	Executado Jan/Jun	%	Programado PPAG	Executado Jan/Jun	%
Metropolitano	1	0	0,00	1.000,00	0,00	0,00
Total	1	0	0,00	1.000,00	0,00	0,00

AÇÃO : 1107 - PROMOÇÃO DE AÇÕES DE HUMANIZAÇÃO E BEM ESTAR NA CIDADE ADMINISTRATIVA

Ações de Acompanhamento Intensivo

Produto : INTERVENÇÃO CONCLUÍDA **Unidade de Medida : INTERVENÇÃO**

DETALHAMENTO DO PRODUTO: O PRODUTO DA AÇÃO CONSISTE NA CONCLUSÃO DE 04 OBRAS: - CRECHE - ACADEMIA - CENTRO AUTOMOTIVO

PÚBLICO ALVO: ÓRGÃOS E ENTIDADES INSTALADOS E USUÁRIOS DOS SERVIÇOS PRESTADOS NA CIDADE ADMINISTRATIVA

FINALIDADE: A AÇÃO SE JUSTIFICA EM VIRTUDE DA NECESSIDADE DE SE CRIAR ESPAÇOS DE LAZER, ESPORTE, DE CONVIVÊNCIA E SERVIÇOS COTIDIANOS, ALÉM DAS ATIVIDADES LABORAIS DOS SERVIDORES DA CIDADE ADMINISTRATIVA.

Territórios	Físico			Orçamentário		
	Programado PPAG	Executado Jan/Jun	%	Programado PPAG	Executado Jan/Jun	%
Metropolitano	2	0	0,00	1.000,00	0,00	0,00
Total	2	0	0,00	1.000,00	0,00	0,00

AÇÃO : 1108 - EFICIENTIZAÇÃO ENERGÉTICA DA CIDADE ADMINISTRATIVA

Ações de Acompanhamento Intensivo

Produto : INTERVENÇÃO CONCLUÍDA **Unidade de Medida : INTERVENÇÃO**

DETALHAMENTO DO PRODUTO: OBRA DE INSTALAÇÃO DE USINA FOTOVOLTAICA NA CIDADE ADMINISTRATIVA, PARA GERAÇÃO DE ENERGIA ELÉTRICA.

PÚBLICO ALVO: ÓRGÃOS E ENTIDADES INSTALADOS E USUÁRIOS DOS SERVIÇOS PRESTADOS NA CIDADE ADMINISTRATIVA

FINALIDADE: A AÇÃO SE JUSTIFICA EM VIRTUDE DA NECESSIDADE DE SE DIVERSIFICAR A MATRIZ ENERGÉTICA UTILIZADA NA CIDADE ADMINISTRATIVA, COM VISTAS À REDUÇÃO DE CUSTOS E À SUSTENTABILIDADE DO COMPLEXO.

Territórios	Físico			Orçamentário		
	Programado PPAG	Executado Jan/Jun	%	Programado PPAG	Executado Jan/Jun	%
Metropolitano	1	0	0,00	1.000,00	0,00	0,00
Total	1	0	0,00	1.000,00	0,00	0,00

RELATÓRIO INSTITUCIONAL DE MONITORAMENTO
DEMONSTRATIVO DE EXECUÇÃO FÍSICA E FINANCEIRA - JAN A JUN
GOVERNO

AÇÃO : 4501 - GESTÃO E OPERAÇÃO DA CIDADE ADMINISTRATIVA

Ações de Acompanhamento Intensivo

Ação com meta física não cumulativa

Produto : CIDADE ADMINISTRATIVA MANTIDA/GERENCIADA

Unidade de Medida : UNIDADE

DETALHAMENTO DO PRODUTO: O PRODUTO COMPREENDE O PROVIMENTO E A GESTÃO DE BENS, SERVIÇOS E INFRAESTRUTURA NECESSÁRIOS AO FUNCIONAMENTO DAS ATIVIDADES DAS UNIDADES ADMINISTRATIVAS INSTALADAS NO COMPLEXO.

PÚBLICO ALVO: ÓRGÃOS E ENTIDADES INSTALADOS E USUÁRIOS DOS SERVIÇOS PRESTADOS NA CIDADE ADMINISTRATIVA

FINALIDADE: GARANTIR O PLENO FUNCIONAMENTO DA CIDADE ADMINISTRATIVA POR MEIO DE UMA GESTÃO OTIMIZADA, PRIMANDO PELA EFICIÊNCIA NO USO DOS RECURSOS.

Territórios	Físico			Orçamentário		
	Programado PPAG	Executado Jan/Jun	%	Programado PPAG	Executado Jan/Jun	%
Metropolitano	1	1	100,00	122.317.289,00	30.535.922,36	24,96
Total	1	1	100,00	122.317.289,00	30.535.922,36	24,96

PROGRAMA : 190 - GESTÃO ESTRATÉGICA DE PESSOAS

Programa Multissetorial

UNIDADE RESPONSÁVEL : 1501 - SECRETARIA DE ESTADO DE PLANEJAMENTO E GESTÃO

OBJETIVO DO PROGRAMA : PROMOVER UMA GESTÃO EFICIENTE DE PESSOAS, VISANDO A VALORIZAÇÃO, A GARANTIA E O ACESSO A DIREITOS E BENEFÍCIOS BEM COMO A PROMOÇÃO DA SAÚDE DOS SERVIDORES PÚBLICOS ESTADUAIS.

Territórios	Orçamentário		
	Programado PPAG	Executado Jan/Jun	%
Alto Jequitinhonha	0,00	0,00	-
Caparaó	0,00	0,00	-
Central	0,00	0,00	-
Mata	0,00	546,96	-
Médio e Baixo Jequitinhonha	0,00	8.688,00	-
Metropolitano	3.140.920,00	766.942,88	24,42
Mucuri	0,00	0,00	-
Multiterritorial	64.187,00	0,00	0,00
Noroeste	0,00	0,00	-
Norte	0,00	12.758,98	-
Oeste	0,00	0,00	-
Sudoeste	0,00	0,00	-
Sul	0,00	0,00	-
Triângulo Norte	0,00	0,00	-
Triângulo Sul	0,00	0,00	-
Vale do Aço	0,00	0,00	-
Vale do Rio Doce	0,00	0,00	-
Vertentes	0,00	0,00	-
Total	3.205.107,00	788.936,82	24,61

AÇÕES DO PROGRAMA POR UNIDADE ORÇAMENTÁRIA

1191 - SECRETARIA DE ESTADO DE FAZENDA

AÇÃO : 2104 - GESTÃO DO PAGAMENTO DA FOLHA DE PESSOAL DO ESTADO

Ação de Acompanhamento Geral

Produto : PAGAMENTO REALIZADO

Unidade de Medida : PAGAMENTO

DETALHAMENTO DO PRODUTO: O PRODUTO É COMPOSTO PELO NÚMERO DE PAGAMENTOS A SERVIDORES ATIVOS, INATIVOS E PENSIONISTAS ESPECIAIS DO ESTADO DE MINAS GERAIS EFETUADOS MENSALMENTE ATRAVÉS DA INSTITUIÇÃO FINANCEIRA. ESTES PAGAMENTOS NÃO INCLUEM CONTRATOS ADMINISTRATIVOS - LEI 18.185/2009, PMMG E CBMMG.

PÚBLICO ALVO: SERVIDORES PÚBLICOS ATIVOS E INATIVOS DO ESTADO DE MINAS GERAIS E PENSIONISTAS ESPECIAIS

FINALIDADE: PERMITIR O CORRETO E TEMPESTIVO PAGAMENTO DAS REMUNERAÇÕES AOS SERVIDORES BEM COMO POSSIBILITAR A PRODUÇÃO DE INFORMAÇÕES RELATIVAS AOS SERVIDORES PÚBLICOS DO ESTADO.

Territórios	Físico			Orçamentário		
	Programado PPAG	Executado Jan/Jun	%	Programado PPAG	Executado Jan/Jun	%
Metropolitano	5.760.000	3.244.910	56,34	567.350,00	0,00	0,00
Total	5.760.000	3.244.910	56,34	567.350,00	0,00	0,00

1501 - SECRETARIA DE ESTADO DE PLANEJAMENTO E GESTÃO

AÇÃO : 4511 - COORDENAÇÃO E APRIMORAMENTO DA POLÍTICA DE GESTÃO DO DESEMPENHO

Ação de Acompanhamento Geral

Produto : AVALIAÇÃO DE DESEMPENHO REALIZADA

Unidade de Medida : AVALIAÇÃO

DETALHAMENTO DO PRODUTO: NÚMERO DE AVALIAÇÕES E MOTIVOS DE NÃO AVALIAÇÃO LANÇADOS NO SISTEMA DE AVALIAÇÃO DE DESEMPENHO ATÉ 31 DE DEZEMBRO DO RESPECTIVO PERÍODO AVALIATÓRIO. PARA QUE UM SERVIDOR SEJA AVALIADO, PRECISA SOMAR 150 DIAS DE EFETIVO EXERCÍCIO ATÉ 30 DE NOVEMBRO DE CADA ANO. CASO NÃO SE ATINJA ESSE NÚMERO, É LANÇADO NO SISTEMA O MOTIVO DE NÃO AVALIAÇÃO PARA QUE O CICLO AVALIATÓRIO SEJA CONCLUÍDO. A META DO PRODUTO FOI DEFINIDA A PARTIR DA MÉDIA DOS LANÇAMENTOS REALIZADOS ATÉ 31 DE DEZEMBRO NOS ÚLTIMOS DOIS ANOS. TENDO EM VISTA QUE O PRAZO FINAL PARA INSERÇÃO DAS AVALIAÇÕES NO SISAD É 1º DE MARÇO DO ANO SUBSEQUENTE, ESSA META TRAZ UM RESULTADO PARCIAL.

PÚBLICO ALVO: SERVIDORES PÚBLICOS ESTADUAIS DO PODER EXECUTIVO

FINALIDADE: FORMULAR E COORDENAR A POLÍTICA DE GESTÃO DO DESEMPENHO VISANDO A MELHORIA DO DESEMPENHO INDIVIDUAL DOS SERVIDORES E, POR CONSEQUÊNCIA, A AMPLIAÇÃO DA QUALIDADE DOS SERVIÇOS PÚBLICOS PRESTADOS AOS CIDADÃOS.

Territórios	Físico			Orçamentário		
	Programado PPAG	Executado Jan/Jun	%	Programado PPAG	Executado Jan/Jun	%
Metropolitano	90.000	0	0,00	411.706,00	104.002,49	25,26
Total	90.000	0	0,00	411.706,00	104.002,49	25,26

RELATÓRIO INSTITUCIONAL DE MONITORAMENTO
DEMONSTRATIVO DE EXECUÇÃO FÍSICA E FINANCEIRA - JAN A JUN
GOVERNO

AÇÃO : 4513 - DESENVOLVIMENTO DE SERVIDORES

Ação de Acompanhamento Geral

Produto : AÇÃO DE DESENVOLVIMENTO DISPONIBILIZADA AO SERVIDOR

Unidade de Medida : UNIDADE

DETALHAMENTO DO PRODUTO: AÇÕES QUE PROMOVAM O DESENVOLVIMENTO DE CONHECIMENTOS, HABILIDADES E ATITUDES, CONTRIBUINDO PARA A MELHORIA NA EXECUÇÃO DAS TAREFAS DESEMPENHADAS PELOS SERVIDORES DO PODER EXECUTIVO ESTADUAL. ESSAS AÇÕES PODEM COMPREENDER CURSOS E TREINAMENTOS, PRESENCIAIS OU EM EAD, PALESTRAS, CONGRESSOS, SEMINÁRIOS, TRILHAS DE DESENVOLVIMENTO, OPORTUNIDADES DE INTERAÇÃO COM GESTORES MAIS EXPERIENTES.

PÚBLICO ALVO: SERVIDORES EFETIVOS, RECRUTAMENTO AMPLO E EMPREGADO PÚBLICO DO ESTADO DE MINAS GERAIS

FINALIDADE: PROMOVER O DESENVOLVIMENTO DOS SERVIDORES PARA O APRIMORAMENTO DE SUAS ATIVIDADES E FOMENTAR SEU APERFEIÇOAMENTO POR MEIO DA CRIAÇÃO DE OPORTUNIDADES DE APRENDIZAGEM.

Territórios	Físico			Orçamentário		
	Programado PPAG	Executado Jan/Jun	%	Programado PPAG	Executado Jan/Jun	%
Metropolitano	25	12	48,00	98.900,00	10.853,37	10,97
Total	25	12	48,00	98.900,00	10.853,37	10,97

AÇÃO : 4524 - IMPLEMENTAÇÃO DE AÇÕES EM PERÍCIA MÉDICA

Ação de Acompanhamento Geral

Produto : SERVIDOR PERICIADO

Unidade de Medida : SERVIDOR

DETALHAMENTO DO PRODUTO: SERVIDOR QUE PASSOU PELA PERÍCIA MÉDICA PARA AVALIAÇÃO DE CAPACIDADE LABORATIVA OU SITUAÇÃO DE SAÚDE..

PÚBLICO ALVO: SERVIDORES PÚBLICOS ESTADUAIS DO PODER EXECUTIVO

FINALIDADE: DEVIDO AO ACOMETIMENTO E/OU AGRAVAMENTO DAS DOENÇAS ENTRE OS SERVIDORES PÚBLICOS ESTADUAIS E, POR CONSEQUENTE, O AUMENTO DAS DESPESAS DIRETAS (EX.: AUSÊNCIAS DO TRABALHO) E DESPESAS INDIRETAS (PAGAMENTO DE TRATAMENTOS DE SAÚDE), BUSCA-SE GARANTIR AO SERVIDOR-USUÁRIO QUE SUA SAÚDE SEJA PRESERVADA PELO ACESSO AOS BENEFÍCIOS LEGALMENTE GARANTIDOS E AO ESTADO QUE OS BENEFÍCIOS SEJAM CONCEDIDOS AOS SERVIDORES QUE ESTEJAM INCAPACITADOS DE FATO.

Territórios	Físico			Orçamentário		
	Programado PPAG	Executado Jan/Jun	%	Programado PPAG	Executado Jan/Jun	%
Alto Jequitinhonha	0	5.362	-	0,00	0,00	-
Caparaó	0	3.388	-	0,00	0,00	-
Central	0	3.388	-	0,00	0,00	-
Mata	0	16.380	-	0,00	546,96	-
Médio e Baixo Jequitinhonha	0	7.056	-	0,00	8.688,00	-
Metropolitano	382.000	61.341	16,06	1.431.972,00	486.968,11	34,01
Mucuri	0	8.470	-	0,00	0,00	-
Multiterritorial	0	0	-	1.000,00	0,00	0,00
Noroeste	0	7.056	-	0,00	0,00	-
Norte	0	19.194	-	0,00	12.758,98	-
Oeste	0	5.082	-	0,00	0,00	-
Sudoeste	0	4.802	-	0,00	0,00	-
Sul	0	21.742	-	0,00	0,00	-
Triângulo Norte	0	8.470	-	0,00	0,00	-
Triângulo Sul	0	6.776	-	0,00	0,00	-
Vale do Aço	0	8.190	-	0,00	0,00	-
Vale do Rio Doce	0	8.190	-	0,00	0,00	-
Vertentes	0	8.190	-	0,00	0,00	-
Total	382.000	203.077	53,16	1.432.972,00	508.962,05	35,52

RELATÓRIO INSTITUCIONAL DE MONITORAMENTO
DEMONSTRATIVO DE EXECUÇÃO FÍSICA E FINANCEIRA - JAN A JUN
GOVERNO

AÇÃO : 4526 - IMPLANTAÇÃO DA POLÍTICA DE BEM-ESTAR, SAÚDE E SEGURANÇA NO AMBIENTE DE TRABALHO DOS SERVIDORES PÚBLICOS

Ação de Acompanhamento Geral

Produto : SERVIDOR BENEFICIADO **Unidade de Medida : UNIDADE**

DETALHAMENTO DO PRODUTO: NÚMERO DE SERVIDORES PARTICIPANTES DE AÇÕES DE SENSIBILIZAÇÃO, CAPACITAÇÕES E TREINAMENTOS, DE PESQUISA E INFORMAÇÕES DISPONIBILIZADAS PELOS SUBPROJETOS CONTIDOS NA AÇÃO. PARA FINS DE CÁLCULO, SERÃO CONTABILIZADOS OS SEGUINTES INDICADORES PARA CADA SUBPROJETO: SUBPROJETO 1 – NÚMERO DE PARTICIPANTES NOS ENCONTROS, NÚMERO DE PARTICIPANTES NAS PALESTRAS E SEMINÁRIOS, NÚMERO DE ACESSOS AO SITE DA MULHER SERVIDORA, SUBPROJETO 2 – NÚMERO DE PARTICIPANTES NAS PALESTRAS MOTIVACIONAIS E TERAPIAS EM GRUPO, SUBPROJETO 3 – NÚMERO DE PARTICIPANTES DO CURSO VOCAL DO PROFESSOR, NÚMERO DE PARTICIPANTES NAS OFICINAS DA VOZ E NÚMERO DE PARTICIPANTES NA AVALIAÇÃO PERIÓDICA DA VOZ, SUBPROJETO 4 – NÚMERO DE PARTICIPANTES NAS PALESTRAS E SEMINÁRIOS SOBRE SAÚDE E SEGURANÇA NO TRABALHO.

PÚBLICO ALVO: SERVIDORES PÚBLICOS ESTADUAIS DO PODER EXECUTIVO

FINALIDADE: IMPLANTAR E DESENVOLVER A POLÍTICA DE SAÚDE E SEGURANÇA DO TRABALHO DO SERVIDOR PÚBLICO, EXECUTANDO AS ATIVIDADES DE NORMATIZAÇÃO, COORDENAÇÃO, SUPERVISÃO, CONTROLE E FISCALIZAÇÃO, ATUAR NA PROMOÇÃO DA VALORIZAÇÃO DO SERVIDOR PÚBLICO E DE BEM-ESTAR, A SAÚDE E SEGURANÇA NO AMBIENTE FÍSICO E PSICOSSOCIAL DE TRABALHO, POR MEIO DE AÇÕES DE SENSIBILIZAÇÃO, PREVENÇÃO, PROMOÇÃO E EDUCAÇÃO CONTINUADA AOS SERVIDORES DO GOVERNO DE MINAS GERAIS.

Territórios	Físico			Orçamentário		
	Programado PPAG	Executado Jan/Jun	%	Programado PPAG	Executado Jan/Jun	%
Metropolitano	14.000	17.537	125,26	349.745,00	2.772,09	0,79
Total	14.000	17.537	125,26	349.745,00	2.772,09	0,79

AÇÃO : 4529 - PREMIAÇÃO DE IDEIAS INOVADORAS E INICIATIVAS IMPLEMENTADAS

Ação de Acompanhamento Geral

Produto : CONCURSO REALIZADO **Unidade de Medida : CONCURSO**

DETALHAMENTO DO PRODUTO: ENTENDE-SE POR CONCURSO REALIZADO A CONCLUSÃO DE TODAS AS ETAPAS DO PROCESSO, DESDE A ELABORAÇÃO E PUBLICAÇÃO DO EDITAL ATÉ A REALIZAÇÃO DA CERIMÔNIA DE PREMIAÇÃO DAS IDEIAS INOVADORAS E DAS INICIATIVAS IMPLEMENTADAS.

PÚBLICO ALVO: SERVIDORES E ESTAGIÁRIOS DO ESTADO DE MINAS GERAIS

FINALIDADE: VALORIZAR E RECONHECER SERVIDORES QUE ATUAM DE FORMA CRIATIVA; INCENTIVAR A PROPOSIÇÃO DE POLÍTICAS PÚBLICAS PARA ENFRENTAMENTO DAS DEMANDAS APONTADAS PELOS CIDADÃOS NOS FÓRUMS REGIONAIS E DE INICIATIVAS PARA O APRIMORAMENTO DAS FERRAMENTAS GERENCIAIS E PROCESSOS RELACIONADOS AO DIA-DIA DOS ÓRGÃOS. COMPARTILHAR AS INICIATIVAS BEM SUCEDIDAS E COM COMPROVADA FUNCIONALIDADE NOS ÓRGÃOS PÚBLICOS.

Territórios	Físico			Orçamentário		
	Programado PPAG	Executado Jan/Jun	%	Programado PPAG	Executado Jan/Jun	%
Metropolitano	1	0	0,00	50.000,00	0,00	0,00
Total	1	0	0,00	50.000,00	0,00	0,00

RELATÓRIO INSTITUCIONAL DE MONITORAMENTO
DEMONSTRATIVO DE EXECUÇÃO FÍSICA E FINANCEIRA - JAN A JUN
GOVERNO

AÇÃO : 4530 - GESTÃO DO RECRUTAMENTO E SELEÇÃO DE RECURSOS HUMANOS

Ação de Acompanhamento Geral

Produto : NOMEAÇÃO PUBLICADA **Unidade de Medida : NOMEAÇÃO**

DETALHAMENTO DO PRODUTO: QUANTIDADE DE NOMEAÇÕES PUBLICADAS A PARTIR DE PROCESSAMENTO PELO SIGECOP. NÃO SÃO CONSIDERADAS AS NOMEAÇÕES PUBLICADAS PARA AS CARRERAS DA PMMG, PCMG, CBMMG, IPSEM E IPSEMG

PÚBLICO ALVO: ÓRGÃOS E ENTIDADES DA ADMINISTRAÇÃO PÚBLICA E CIDADÃOS

FINALIDADE: COORDENAR E OPERACIONALIZAR AS ATIVIDADES RELATIVAS AO RECRUTAMENTO E SELEÇÃO DE SERVIDORES EFETIVOS DE MANEIRA EFICIENTE EM TERMOS QUANTITATIVOS E QUALITATIVOS, PARA ATENDER ÀS DEMANDAS DA ADMINISTRAÇÃO PÚBLICA.

Territórios	Físico			Orçamentário		
	Programado PPAG	Executado Jan/Jun	%	Programado PPAG	Executado Jan/Jun	%
Metropolitano	18.500	16.353	88,39	231.247,00	100.871,50	43,62
Total	18.500	16.353	88,39	231.247,00	100.871,50	43,62

AÇÃO : 4671 - GESTÃO DOS PROCESSOS DE APOSENTADORIA

Ação de Acompanhamento Geral

Produto : PUBLICAÇÃO DE APOSENTADORIA **Unidade de Medida : PUBLICAÇÃO**

DETALHAMENTO DO PRODUTO: NÚMERO DE DECLARAÇÕES DE APOSENTADORIAS PUBLICADAS DO NO DIÁRIO OFICIAL DE MINAS GERAIS.

PÚBLICO ALVO: SERVIDORES PÚBLICOS DO ESTADO DE MINAS GERAIS

FINALIDADE: EM 2012, UM ESTUDO APONTOU NÚMERO CRESCENTE DE SERVIDORES AGUARDANDO CONCESSÃO DE APOSENTADORIA, HAVENDO ALCANÇADO A MARCA DE QUASE 30 MIL NESTA SITUAÇÃO. DESSE TOTAL, 94% ERAM DA SECRETARIA DE ESTADO DA EDUCAÇÃO (SEE) E UM PEQUENO GRUPO AGUARDAVA O BENEFÍCIO HÁ MAIS DE 15 ANOS. ASSIM, ESTA AÇÃO TEM COMO FINALIDADE CONTROLAR E REDUZIR O ESTOQUE DE PROCESSOS QUE AGUARDAM ANÁLISE PARA PUBLICAÇÃO DE APOSENTADORIA, OTIMIZANDO OS PROCESSOS DE CONCESSÃO DO BENEFÍCIO.

Territórios	Físico			Orçamentário		
	Programado PPAG	Executado Jan/Jun	%	Programado PPAG	Executado Jan/Jun	%
Metropolitano	0	6.094	-	0,00	61.475,32	-
Multiterritorial	14.000	0	0,00	63.187,00	0,00	0,00
Total	14.000	6.094	43,53	63.187,00	61.475,32	97,29

PROGRAMA : 198 - MODERNIZAÇÃO DOS SISTEMA DE INFORMAÇÃO DE CASA CIVIL E RELAÇÕES INSTITUCIONAIS

Programa Unissetorial

UNIDADE RESPONSÁVEL : 1571 - SECRETARIA DE ESTADO DE CASA CIVIL E DE RELAÇÕES INSTITUCIONAIS

OBJETIVO DO PROGRAMA : CONTRIBUIR PARA A MELHORIA DA QUALIDADE DOS ATOS NORMATIVOS E ADMINISTRATIVOS E DO RELACIONAMENTO INSTITUCIONAL, POR MEIO DA AMPLIAÇÃO DAS FUNCIONALIDADES DISPONÍVEIS PARA O PROCESSAMENTO DAS ATIVIDADES PELAS UNIDADES ADMINISTRATIVAS E DA PROMOÇÃO DAS ADAPTAÇÕES NECESSÁRIAS PARA QUE ESTES SISTEMAS SUPORTEM A EXECUÇÃO DAS ATIVIDADES DA SECRETARIA DE CASA CIVIL E DE RELAÇÕES INSTITUCIONAIS (SECCRI) .

Territórios	Orçamentário		
	Programado PPAG	Executado Jan/Jun	%
Metropolitano	297.058,00	83.497,05	28,11
Total	297.058,00	83.497,05	28,11

AÇÕES DO PROGRAMA POR UNIDADE ORÇAMENTÁRIA

1571 - SECRETARIA DE ESTADO DE CASA CIVIL E DE RELAÇÕES INSTITUCIONAIS

AÇÃO : 4561 - MANUTENÇÃO E DESENVOLVIMENTO DE SISTEMAS DE INFORMAÇÃO

Ação de Acompanhamento Geral

Ação com meta física não cumulativa

Produto : SISTEMAS DISPONÍVEIS/ATUALIZADOS

Unidade de Medida : SISTEMA

DETALHAMENTO DO PRODUTO: O PRODUTO INCLUI O DESENVOLVIMENTO DE NOVAS VERSÕES, COMPLETAS E OTIMIZADAS, DOS SEGUINTE SISTEMAS DE INFORMAÇÃO DA SECCRI: *SISTEMA DE ACOMPANHAMENTO DE PROJETOS E PROPOSIÇÕES DE LEI – SIAPLE; PERMITE CADASTRO, TRAMITAÇÃO E ACOMPANHAMENTO DOS PROJETOS DE LEI EM TRAMITAÇÃO NA ASSEMBLEIA LEGISLATIVA – ALMG. *SISTEMA DE PROCESSAMENTO DE ATOS – SIFA; RESPONSÁVEL PELO PROCESSAMENTO DOS ATOS ADMINISTRATIVOS DESDE A SUA CRIAÇÃO, TRAMITAÇÃO E VALIDAÇÃO, SEJAM ELES DE NOMEAÇÃO, EXONERAÇÃO, ATRIBUIÇÃO DE FUNÇÃO, DISPOSIÇÃO, DENTRE OUTROS DE COMPETÊNCIA DO GOVERNADOR E DAQUELES DELEGADOS AO SECRETÁRIO DE ESTADO DE GOVERNO. O PRODUTO INCLUI A ATUALIZAÇÃO DO SEGUINTE SISTEMA DE INFORMAÇÃO DA SECCRI: *SISTEMA DE ACOMPANHAMENTO DE DEMANDAS DE ÓRGÃOS ESSENCIAIS À JUSTIÇA – ADEJUS; O ADEJUS TEM POR OBJETIVO ATUAR COMO UM REPOSITÓRIO DAS DEMANDAS DOS ÓRGÃOS ESSENCIAIS À JUSTIÇA, ESPECIALMENTE O MINISTÉRIO PÚBLICO, DIRECIONADAS AOS ÓRGÃOS DA ADMINISTRAÇÃO PÚBLICA ESTADUAL, PERMITINDO SEU ACOMPANHAMENTO E GESTÃO. O PRODUTO INCLUI AINDA A DISPONIBILIZAÇÃO DE 15 SISTEMAS DA SECRETARIA, QUAIS SEJAM: *SIAPLE, SIPA, ADEJUS, SÍTO INSTITUCIONAL, INTRANET, CONSULTA PÚBLICA, AGENDA INSTITUCIONAL, MEMÓRIA INSTITUCIONAL, SIPECAR, SISDOC, PORTAL LEGIS, CENTRAL DE INFORMAÇÕES, SIGECON, SIGA E PROTOCOLO DIGITAL.

PÚBLICO ALVO: USUÁRIOS DOS SISTEMAS DE INFORMAÇÃO DA SECCRI

FINALIDADE: APRIMORAR O PROCESSO DE ELABORAÇÃO DE ATOS NORMATIVOS; DE PROCESSAMENTO DE ATOS ADMINISTRATIVOS, E DE GESTÃO DO RELACIONAMENTO INSTITUCIONAL, ATRAVÉS DE APLICAÇÃO DE RECURSOS DE TECNOLOGIA DA INFORMAÇÃO QUE RESULTEM NA MODERNIZAÇÃO DOS SISTEMAS INFORMATIZADOS DA SECCRI. VISA TAMBÉM PERMITIR A MANUTENÇÃO CONTÍNUA DE TODOS OS SISTEMAS DA SECRETARIA DE FORMA A GARANTIR A SEU ADEQUADO FUNCIONAMENTO, DISPONIBILIDADE DOS SERVIÇOS E SEGURANÇA DA INFORMAÇÃO.

Territórios	Físico			Orçamentário		
	Programado PPAG	Executado Jan/Jun	%	Programado PPAG	Executado Jan/Jun	%
Metropolitano	15	15	100,00	297.058,00	83.497,05	28,11
Total	15	15	100,00	297.058,00	83.497,05	28,11

RELATÓRIO INSTITUCIONAL DE MONITORAMENTO
DEMONSTRATIVO DE EXECUÇÃO FÍSICA E FINANCEIRA - JAN A JUN
GOVERNO

PROGRAMA : 217 - SOLUÇÕES EM SERVIÇOS DE APOIO TÉCNICO-OPERACIONAL

Programa Unissetorial

UNIDADE RESPONSÁVEL : 5381 - MINAS GERAIS ADMINISTRAÇÃO E SERVIÇOS S.A.

OBJETIVO DO PROGRAMA : PRESTAR SERVIÇOS GERAIS DE GERENCIAMENTO E APOIO TÉCNICO-OPERACIONAL, CONTRIBUINDO PARA A RACIONALIZAÇÃO DOS SERVIÇOS DE APOIO ADMINISTRATIVO NOS ÓRGÃOS E ENTIDADES DA ADMINISTRAÇÃO PÚBLICA ESTADUAL.

Territórios	Orçamentário		
	Programado PPAG	Executado Jan/Jun	%
Alto Jequitinhonha	0,00	0,00	-
Caparaó	0,00	0,00	-
Central	0,00	0,00	-
Mata	0,00	0,00	-
Médio e Baixo Jequitinhonha	0,00	0,00	-
Metropolitano	0,00	0,00	-
Mucuri	0,00	0,00	-
Multiterritorial	1.000,00	0,00	0,00
Noroeste	0,00	0,00	-
Norte	0,00	0,00	-
Oeste	0,00	0,00	-
Sudoeste	0,00	0,00	-
Sul	0,00	0,00	-
Triângulo Norte	0,00	0,00	-
Triângulo Sul	0,00	0,00	-
Vale do Aço	0,00	0,00	-
Vale do Rio Doce	0,00	0,00	-
Vertentes	0,00	0,00	-
Total	1.000,00	0,00	0,00

AÇÕES DO PROGRAMA POR UNIDADE ORÇAMENTÁRIA

5381 - MINAS GERAIS ADMINISTRAÇÃO E SERVIÇOS S.A.

AÇÃO : 8007 - PRESTAÇÃO DE SERVIÇOS GERAIS, DE GERENCIAMENTO E APOIO TÉCNICO-OPERACIONAL

Ação de Acompanhamento Geral

Ação com meta física não cumulativa

Produto : PRESTAÇÃO DE SERVIÇO REALIZADA **Unidade de Medida : POSTO DE SERVIÇO**

DETALHAMENTO DO PRODUTO: POSTOS DE SERVIÇOS DEMANDADOS PELA ADMINISTRAÇÃO DIRETA, AUTARQUIAS E FUNDAÇÕES.

PÚBLICO ALVO: ÓRGÃOS E ENTIDADES DA ADMINISTRAÇÃO ESTADUAL

FINALIDADE: PRESTAR, COM QUALIDADE, EFICIÊNCIA, AGILIDADE E SEGURANÇA, SERVIÇOS GERAIS, DE GERENCIAMENTO E APOIO TÉCNICO-OPERACIONAL AOS ÓRGÃOS E ENTIDADES DA ADMINISTRAÇÃO PÚBLICA ESTADUAL.

Territórios	Físico			Orçamentário		
	Programado PPAG	Executado Jan/Jun	%	Programado PPAG	Executado Jan/Jun	%
Alto Jequitinhonha	0	111	-	0,00	0,00	-
Caparaó	0	208	-	0,00	0,00	-
Central	0	78	-	0,00	0,00	-
Mata	0	658	-	0,00	0,00	-
Médio e Baixo Jequitinhonha	0	128	-	0,00	0,00	-
Metropolitano	0	13.772	-	0,00	0,00	-
Mucuri	0	225	-	0,00	0,00	-
Multiterritorial	18.000	6	0,03	1.000,00	0,00	0,00
Noroeste	0	350	-	0,00	0,00	-
Norte	0	830	-	0,00	0,00	-
Oeste	0	311	-	0,00	0,00	-
Sudoeste	0	119	-	0,00	0,00	-
Sul	0	526	-	0,00	0,00	-
Triângulo Norte	0	264	-	0,00	0,00	-
Triângulo Sul	0	238	-	0,00	0,00	-
Vale do Aço	0	222	-	0,00	0,00	-
Vale do Rio Doce	0	189	-	0,00	0,00	-
Vertentes	0	418	-	0,00	0,00	-
Total	18.000	18.653	103,63	1.000,00	0,00	0,00

ESPECIAL

RELATÓRIO INSTITUCIONAL DE MONITORAMENTO
DEMONSTRATIVO DE EXECUÇÃO FÍSICA E FINANCEIRA - JAN A JUN
ESPECIAL

PROGRAMA : 032 - PROGRAMA ESTADUAL DE ASSISTÊNCIA AO PECÚLIO DOS SERVIDORES DO ESTADO DE MINAS GERAIS

Programa Unissetorial

UNIDADE RESPONSÁVEL : 4551 - FUNDO DE ASSISTÊNCIA AO PECÚLIO DOS SERVIDORES DO ESTADO DE MINAS GERAIS

OBJETIVO DO PROGRAMA : ASSEGURAR OS BENEFÍCIOS DE PECÚLIO, SEGURO COLETIVO E SEGURO DO CÔNJUGE AOS SERVIDORES DO ESTADO E SEUS DEPENDENTES, REGULARMENTE INSCRITOS ATÉ A DATA DE PUBLICAÇÃO DO DECRETO Nº 43.336, DE 20 DE MAIO DE 2003, NOS PLANOS DE PECÚLIO E SEGUROS DO IPSEMG

Territórios	Orçamentário		
	Programado PPAG	Executado Jan/Jun	%
Alto Jequitinhonha	0,00	49.368,00	-
Caparaó	0,00	114.197,74	-
Central	0,00	4.899,13	-
Mata	0,00	586.792,78	-
Médio e Baixo Jequitinhonha	0,00	82.810,20	-
Metropolitano	0,00	4.133.453,86	-
Mucuri	0,00	19.951,41	-
Multiterritorial	60.908.927,00	2.053.901,73	3,37
Norte	0,00	468.697,62	-
Oeste	0,00	554.020,95	-
Sudoeste	0,00	126.394,19	-
Sul	0,00	593.614,54	-
Triângulo Norte	0,00	160.082,79	-
Vale do Aço	0,00	97.394,69	-
Vale do Rio Doce	0,00	167.242,15	-
Vertentes	0,00	45.635,20	-
Total	60.908.927,00	9.258.456,98	15,20

AÇÕES DO PROGRAMA POR UNIDADE ORÇAMENTÁRIA

4551 - FUNDO DE ASSISTÊNCIA AO PECÚLIO DOS SERVIDORES DO ESTADO DE MINAS GERAIS

AÇÃO : 4082 - ASSISTÊNCIA AO PECÚLIO DOS SERVIDORES DO ESTADO DE MINAS GERAIS

Ação de Acompanhamento Geral

Produto : SEGURO PAGO

Unidade de Medida : SEGURO

DETALHAMENTO DO PRODUTO: PECÚLIO, SEGURO COLETIVO E SEGURO DO CÔNJUGE PAGO AOS SERVIDORES DO ESTADO OU SEUS DEPENDENTES.

PÚBLICO ALVO: SERVIDORES DO ESTADO REGULARMENTE INSCRITOS ATÉ A DATA DE PUBLICAÇÃO DO DECRETO Nº 43.336, DE 20 DE MAIO DE 2003, NOS PLANOS DE PECÚLIO E SEGUROS DO INSTITUTO DE PREVIDÊNCIA DOS SERVIDORES DO ESTADO DE MINAS GERAIS - IPSEMG

FINALIDADE: EFETUAR O PAGAMENTO DE PECÚLIO, SEGURO COLETIVO E SEGURO DO CÔNJUGE AOS SERVIDORES DO ESTADO E SEUS DEPENDENTES, REGULARMENTE INSCRITOS ATÉ A DATA DE PUBLICAÇÃO DO DECRETO Nº 43.336, DE 20 DE MAIO DE 2003, NOS PLANOS DE PECÚLIO E SEGUROS DO IPSEMG

Territórios	Físico			Orçamentário		
	Programado PPAG	Executado Jan/Jun	%	Programado PPAG	Executado Jan/Jun	%
Alto Jequitinhonha	0	2	-	0,00	49.368,00	-
Caparaó	0	7	-	0,00	114.197,74	-
Central	0	1	-	0,00	4.899,13	-
Mata	0	12	-	0,00	586.792,78	-
Médio e Baixo Jequitinhonha	0	2	-	0,00	82.810,20	-
Metropolitano	0	106	-	0,00	4.133.453,86	-
Mucuri	0	3	-	0,00	19.951,41	-
Multiterritorial	2.790	8	0,29	60.908.927,00	2.053.901,73	3,37
Norte	0	12	-	0,00	468.697,62	-
Oeste	0	19	-	0,00	554.020,95	-
Sudoeste	0	10	-	0,00	126.394,19	-
Sul	0	15	-	0,00	593.614,54	-
Triângulo Norte	0	8	-	0,00	160.082,79	-
Vale do Aço	0	4	-	0,00	97.394,69	-
Vale do Rio Doce	0	2	-	0,00	167.242,15	-
Vertentes	0	1	-	0,00	45.635,20	-
Total	2.790	212	7,60	60.908.927,00	9.258.456,98	15,20

RELATÓRIO INSTITUCIONAL DE MONITORAMENTO
DEMONSTRATIVO DE EXECUÇÃO FÍSICA E FINANCEIRA - JAN A JUN
ESPECIAL

PROGRAMA : 044 - ACESSORAMENTO SUPERIOR

Programa Multissetorial

UNIDADE RESPONSÁVEL : 1631 - SECRETARIA-GERAL

OBJETIVO DO PROGRAMA : PROCEDER A DIREÇÃO, SUPERVISÃO, COORDENAÇÃO E ACESSORAMENTO TECNICO E JURÍDICO AO GOVERNADOR E VICE-GOVERNADOR DO ESTADO, ALÉM DE PROMOVER AS ATIVIDADES DE CERIMONIAL PARA ACESSORAREM AS AUTORIDADES.

Territórios	Orçamentário		
	Programado PPAG	Executado Jan/Jun	%
Metropolitano	4.248.212,00	749.336,70	17,64
Multiterritorial	0,00	484.622,65	-
Total	4.248.212,00	1.233.959,35	29,05

AÇÕES DO PROGRAMA POR UNIDADE ORÇAMENTÁRIA

1491 - SECRETARIA DE ESTADO DE GOVERNO

AÇÃO : 4137 - CERIMONIAL DO GOVERNADOR

Ação de Acompanhamento Geral

Produto : EVENTO REALIZADO **Unidade de Medida : EVENTO**

DETALHAMENTO DO PRODUTO: REALIZAÇÃO DE DIVERSOS EVENTOS, RECEPÇÕES, HOMENAGENS E FESTIVIDADES OFICIAIS REALIZADOS PELO CERIMONIAL, COMO ENTREGAS DAS DIVERSAS MEDALHAS, DENTRE ELAS: MEDALHA JK, MEDALHA SANTOS DUMONT, O DIA DE MINAS E OUTROS.

PÚBLICO ALVO: ADMINISTRAÇÃO PÚBLICA ESTADUAL

FINALIDADE: PLANEJAR, ORGANIZAR, COORDENAR E SUPERVISIONAR AS SOLENIDADES E RECEPÇÕES DO GOVERNADOR E ACOMPANHAR SUA REALIZAÇÃO PRESTANDO ESCLARECIMENTOS DE NATUREZA PROTOCOLAR, POR USO ADEQUADO DE PRECEDÊNCIA NOS EVENTOS E CERIMÔNIAS OFICIAIS.

Territórios	Físico			Orçamentário		
	Programado PPAG	Executado Jan/Jun	%	Programado PPAG	Executado Jan/Jun	%
Metropolitano	300	0	0,00	1.253.816,00	0,00	0,00
Multiterritorial	0	127	-	0,00	484.622,65	-
Total	300	127	42,33	1.253.816,00	484.622,65	38,65

1631 - SECRETARIA-GERAL

AÇÃO : 4090 - ACESSORAMENTO À GESTÃO DO GOVERNADOR DO ESTADO

Ação de Acompanhamento Geral

Ação com meta física não cumulativa

Produto : ASSESSORIA PRESTADA **Unidade de Medida : ASSESSORIA**

DETALHAMENTO DO PRODUTO: ASSISTIR O GOVERNADOR DO ESTADO EM SEUS RELACIONAMENTOS POLITICOS E INSTITUCIONAIS, ORGANIZAR AS AÇÕES DE REPRESENTAÇÕES E RELACIONAMENTOS DO GOVERNADOR COM POLITICOS E COM A SOCIEDADE CIVIL, AUXILIAR A COORDENAÇÃO DO RELACIONAMENTO DO GOVERNO COM AS LIDERANÇAS POLÍTICAS DO ESTADO COM A ASSEMBLÉIA LEGISLATIVA E COM O CONGRESSO NACIONAL, REGISTRAR OS ATOS ADMINISTRATIVOS DE COMPETÊNCIA DO GOVERNADOR .

PÚBLICO ALVO: ADMINISTRAÇÃO PÚBLICA ESTADUAL

FINALIDADE: PRESTAR ACESSORAMENTO DIRETO AO GOVERNADOR DO ESTADO NO DESEMPENHO DE SUAS ATRIBUIÇÕES DE FORMA A ANALISAR,ORIENTAR,ACOMPANHAR AS DEMANDAS DO CARGO.

Territórios	Físico			Orçamentário		
	Programado PPAG	Executado Jan/Jun	%	Programado PPAG	Executado Jan/Jun	%
Metropolitano	1	1	100,00	1.129.379,00	322.378,86	28,54
Total	1	1	100,00	1.129.379,00	322.378,86	28,54

RELATÓRIO INSTITUCIONAL DE MONITORAMENTO
DEMONSTRATIVO DE EXECUÇÃO FÍSICA E FINANCEIRA - JAN A JUN
ESPECIAL

AÇÃO : 4126 - ASSESSORAMENTO À GESTÃO DO VICE-GOVERNADOR

Ação de Acompanhamento Geral

Ação com meta física não cumulativa

Produto : ASSESSORIA PRESTADA

Unidade de Medida : ASSESSORIA

DETALHAMENTO DO PRODUTO: ASSISTIR O GOVERNADOR DO ESTADO NO DESEMPENHO DE SUAS ATRIBUIÇÕES CONSTITUCIONAIS NA COORDENAÇÃO E ARTICULAÇÃO POLÍTICA NAS RELAÇÕES INSTITUCIONAIS E COM A SOCIEDADE; AUXILIAR A COORDENAÇÃO DAS AÇÕES DE REPRESENTAÇÃO E RELACIONAMENTOS POLÍTICOS E INSTITUCIONAIS DO GOVERNO DO ESTADO NOS NÍVEIS MUNICIPAL E FEDERAL E COM A SOCIEDADE; AUXILIAR A COORDENAÇÃO DO RELACIONAMENTO DO GOVERNO COM AS LIDERANÇAS POLÍTICAS DO ESTADO, COM A ASSEMBLEIA LEGISLATIVA E COM O CONGRESSO NACIONAL; ACOMPANHAR A ATIVIDADE LEGISLATIVA DE INTERESSE DO ESTADO; EXERCER OUTRAS ATIVIDADES CORRELATAS COM A FUNÇÃO DE VICE-GOVERNADOR DO ESTADO.

PÚBLICO ALVO: ADMINISTRAÇÃO PÚBLICA ESTADUAL

FINALIDADE: PRESTAR APOIO E ASSESSORAMENTO ADMINISTRATIVO, TÉCNICO, OPERACIONAL E POLÍTICO AO VICE-GOVERNADOR NO DESEMPENHO DE SUAS ATRIBUIÇÕES CONSTITUCIONAIS E NAS FUNÇÕES A ELE CONFERIDAS POR LEI OU DELEGADAS PELO GOVERNADOR DO ESTADO.

Territórios	Físico			Orçamentário		
	Programado PPAG	Executado Jan/Jun	%	Programado PPAG	Executado Jan/Jun	%
Metropolitano	1	1	100,00	1.865.017,00	426.957,84	22,89
Total	1	1	100,00	1.865.017,00	426.957,84	22,89

PROGRAMA : 072 - ADMINISTRAÇÃO DE PALÁCIOS

Programa Unissetorial

UNIDADE RESPONSÁVEL : 1071 - GABINETE MILITAR DO GOVERNADOR DO ESTADO DE MINAS GERAIS

OBJETIVO DO PROGRAMA : EXECUTAR AS ATIVIDADES RELATIVAS AO FUNCIONAMENTO E À MANUTENÇÃO DOS PALÁCIOS DA LIBERDADE, TIRADENTES E DAS MANGABEIRAS (RESIDÊNCIA OFICIAL DO GOVERNADOR).

Territórios	Orçamentário		
	Programado PPAG	Executado Jan/Jun	%
Metropolitano	1.984.006,00	752.484,60	37,93
Total	1.984.006,00	752.484,60	37,93

AÇÕES DO PROGRAMA POR UNIDADE ORÇAMENTÁRIA

1071 - GABINETE MILITAR DO GOVERNADOR DO ESTADO DE MINAS GERAIS

AÇÃO : 4167 - ADMINISTRAÇÃO DOS PALÁCIOS GOVERNAMENTAIS

Ação de Acompanhamento Geral

Ação com meta física não cumulativa

Produto : PALÁCIO MANTIDO

Unidade de Medida : PALÁCIO

DETALHAMENTO DO PRODUTO: ADMINISTRAR OS RECURSOS FINANCEIROS, HUMANOS, MATERIAIS E TECNOLÓGICOS DOS PALÁCIOS GOVERNAMENTAIS VISANDO O FUNCIONAMENTO, A MANUTENÇÃO E CONSERVAÇÃO GERAL.

PÚBLICO ALVO: ADMINISTRAÇÃO PÚBLICA ESTADUAL

FINALIDADE: SUPERVISIONAR E COORDENAR AS ATIVIDADES RELATIVAS À MANUTENÇÃO DOS PALÁCIOS GOVERNAMENTAIS, VISANDO O FUNCIONAMENTO ADEQUADO E A CONSERVAÇÃO DO PATRIMÔNIO CULTURAL, MATERIAL E IMATERIAL.

Territórios	Físico			Orçamentário		
	Programado PPAG	Executado Jan/Jun	%	Programado PPAG	Executado Jan/Jun	%
Metropolitano	3	3	100,00	1.984.006,00	752.484,60	37,93
Total	3	3	100,00	1.984.006,00	752.484,60	37,93

RELATÓRIO INSTITUCIONAL DE MONITORAMENTO
DEMONSTRATIVO DE EXECUÇÃO FÍSICA E FINANCEIRA - JAN A JUN
ESPECIAL

PROGRAMA : 088 - PROGRAMA DE INTERNACIONALIZAÇÃO DE MINAS GERAIS

Programa Unissetorial

UNIDADE RESPONSÁVEL : 1491 - SECRETARIA DE ESTADO DE GOVERNO

OBJETIVO DO PROGRAMA : PROMOVER A INTERNACIONALIZAÇÃO DO ESTADO DE MINAS GERAIS COM O INTUITO DE CONTRIBUIR PARA A FORMULAÇÃO E A EXECUÇÃO DE POLÍTICAS PÚBLICAS NO SENTIDO DE DESCENTRALIZAR O DESENVOLVIMENTO, ESTABELECE PARCERIAS E TORNAR O ESTADO MAIS COMPETITIVO.

Territórios	Orçamentário		
	Programado PPAG	Executado Jan/Jun	%
Metropolitano	334.617,00	16.090,76	4,81
Total	334.617,00	16.090,76	4,81

AÇÕES DO PROGRAMA POR UNIDADE ORÇAMENTÁRIA

1491 - SECRETARIA DE ESTADO DE GOVERNO

AÇÃO : 4222 - AÇÃO DE INTERNACIONALIZAÇÃO DO ESTADO

Ação de Acompanhamento Geral

Produto : ATIVIDADE DE ARTICULAÇÃO INTERNACIONAL REALIZADA

Unidade de Medida : ATIVIDADE

DETALHAMENTO DO PRODUTO: AÇÃO DE INTERNACIONALIZAÇÃO REALIZADA VISANDO AGREGAR COMPETITIVIDADE, INOVAÇÃO, PARCERIAS E NEGÓCIOS.

PÚBLICO ALVO: ADMINISTRAÇÃO PÚBLICA DIRETA E INDIRETA DO ESTADO DE MINAS GERAIS E SEUS MUNICÍPIOS E AS EMPRESAS, EM QUE TAIS ENTES FEDERADOS POSSUAM PARTICIPAÇÃO MAJORITÁRIA NO CAPITAL SOCIAL

FINALIDADE: PROMOVER A INTERNACIONALIZAÇÃO DO ESTADO DE MINAS GERAIS, VISANDO ATRAIR OPORTUNIDADES CULTURAIS, ECONOMICAS, SOCIAIS E POLÍTICAS.

Territórios	Físico			Orçamentário		
	Programado PPAG	Executado Jan/Jun	%	Programado PPAG	Executado Jan/Jun	%
Metropolitano	14	12	85,71	334.617,00	16.090,76	4,81
Total	14	12	85,71	334.617,00	16.090,76	4,81

PROGRAMA : 196 - CAPITALIZAÇÃO DO BDMG

Programa Unissetorial

UNIDADE RESPONSÁVEL : 5201 - BANCO DE DESENVOLVIMENTO DE MINAS GERAIS S.A.

OBJETIVO DO PROGRAMA : CAPITALIZAR O BANCO DE DESENVOLVIMENTO DE MINAS GERAIS S.A. - BDMG, OBJETIVANDO SEU FORTALECIMENTO E REALIZAÇÃO DE NOVOS INVESTIMENTOS NO DESENVOLVIMENTO SOCIO-ECONÔMICO DO ESTADO DE MINAS GERAIS, ATRAVÉS DA INTEGRALIZAÇÃO PARCIAL DOS RETORNOS DO FUNDESE, CONFORME LEI 13.667/2000, BEM COMO DE OUTRAS FONTES DE RECURSOS PROVENIENTES DO ACIONISTA MAJORITÁRIO DO BDMG - O EMG.

Territórios	Orçamentário		
	Programado PPAG	Executado Jan/Jun	%
Metropolitano	41.000,00	13.533.567,39	33.008,70
Total	41.000,00	13.533.567,39	33.008,70

RELATÓRIO INSTITUCIONAL DE MONITORAMENTO
DEMONSTRATIVO DE EXECUÇÃO FÍSICA E FINANCEIRA - JAN A JUN
ESPECIAL

AÇÕES DO PROGRAMA POR UNIDADE ORÇAMENTÁRIA

5201 - BANCO DE DESENVOLVIMENTO DE MINAS GERAIS S.A.

AÇÃO : 6017 - CAPITALIZAÇÃO DO BDMG

Ação de Acompanhamento Geral

Produto : APORTE REALIZADO **Unidade de Medida : R\$ MIL**

DETALHAMENTO DO PRODUTO: AUMENTO DO CAPITAL SOCIAL DO BDMG COM RECURSOS DO FUNDESE - CREDPOP E COM OUTRAS FONTES DE RECURSOS DO ESTADO DE MINAS GERAIS, COMO ACIONISTA MAJORITÁRIO DO BDMG.

PÚBLICO ALVO: BANCO DE DESENVOLVIMENTO DE MINAS GERAIS - BDMG

FINALIDADE: AUMENTAR O PATRIMÔNIO LÍQUIDO DO BANCO DE DESENVOLVIMENTO DE MINAS GERAIS - BDMG, ATRAVÉS DA INTEGRALIZAÇÃO DE CAPITAL SOCIAL PELO ESTADO DE MINAS GERAIS.

Territórios	Físico			Orçamentário		
	Programado PPAG	Executado Jan/Jun	%	Programado PPAG	Executado Jan/Jun	%
Metropolitano	1	1	100,00	41.000,00	13.533.567,39	33.008,70
Total	1	1	100,00	41.000,00	13.533.567,39	33.008,70

PROGRAMA : 219 - GESTÃO E MANUTENÇÃO DOS SISTEMAS CORPORATIVOS DO ESTADO

Programa Multissetorial

UNIDADE RESPONSÁVEL : 1941 - EGE-SECRETARIA DE ESTADO DE PLANEJAMENTO E GESTÃO

OBJETIVO DO PROGRAMA : DISPONIBILIZAR AOS ÓRGÃOS E ENTIDADES DA ADMINISTRAÇÃO PÚBLICA ESTADUAL OS SISTEMAS NECESSÁRIOS A REALIZAÇÃO DE ATIVIDADES QUE SÃO COMUNS A TODO O ESTADO, COMO POR EXEMPLO: ATIVIDADES DE ADMINISTRAÇÃO DE PESSOAL E COMPRAS E LOGÍSTICA.

Territórios	Orçamentário		
	Programado PPAG	Executado Jan/Jun	%
Metropolitano	77.371.323,00	29.243.528,38	37,80
Total	77.371.323,00	29.243.528,38	37,80

AÇÕES DO PROGRAMA POR UNIDADE ORÇAMENTÁRIA

1911 - EGE SEC.FAZENDA-ENCARGOS DIVERSOS

AÇÃO : 2153 - GESTÃO E MANUTENÇÃO DO SISTEMA INTEGRADO DE ADMINISTRAÇÃO DE PESSOAL - SISAP

Ação de Acompanhamento Geral

Ação com meta física não cumulativa

Produto : SISTEMA MANTIDO **Unidade de Medida : SISTEMA**

DETALHAMENTO DO PRODUTO: SISTEMA INTEGRADO DE ADMINISTRAÇÃO DE PESSOAL - SISAP MANTIDO, EM PLENO FUNCIONAMENTO E DISPONÍVEL PARA UTILIZAÇÃO DOS SERVIDORES.

PÚBLICO ALVO: SERVIDORES, ÓRGÃOS E ENTIDADES DO ESTADO DE MINAS GERAIS

FINALIDADE: MANTER E DESENVOLVER O SISTEMA INTEGRADO DE ADMINISTRAÇÃO DE PESSOAL, DE FORMA A DEIXÁ-LO DISPONÍVEL PARA UTILIZAÇÃO E PARA A PRODUÇÃO DE DADOS.

Territórios	Físico			Orçamentário		
	Programado PPAG	Executado Jan/Jun	%	Programado PPAG	Executado Jan/Jun	%
Metropolitano	1	1	100,00	10.457.764,00	5.790.298,25	55,37
Total	1	1	100,00	10.457.764,00	5.790.298,25	55,37

RELATÓRIO INSTITUCIONAL DE MONITORAMENTO
DEMONSTRATIVO DE EXECUÇÃO FÍSICA E FINANCEIRA - JAN A JUN
ESPECIAL

AÇÃO : 4030 - DESENVOLVIMENTO E MANUTENÇÃO DE SISTEMAS DE EXECUÇÃO ORÇAMENTÁRIA, FINANCEIRA, PATRIMONIAL E CONTÁBIL DO ESTADO DE MINAS GERAIS

Ação de Acompanhamento Geral

Ação com meta física não cumulativa

Produto : SERVIÇO DE GESTÃO DE TECNOLOGIA DE INFORMAÇÃO E COMUNICAÇÃO REALIZADO

Unidade de Medida : SERVIÇO

DETALHAMENTO DO PRODUTO: SERVIÇOS DE DESENVOLVIMENTO DO SISTEMA INTEGRADO DE GESTÃO GOVERNAMENTAL DO ESTADO DE MINAS GERAIS E MANUTENÇÃO DO SIAFI-MG, REFERENTES À SUA OPERACIONALIZAÇÃO E SEGURANÇA.

PÚBLICO ALVO: CONTADORES, SERVIDORES E ÓRGÃOS DA ADMINISTRAÇÃO PÚBLICA

FINALIDADE: PERMITIR A OTIMIZAÇÃO DA GESTÃO ORÇAMENTÁRIA, FINANCEIRA, CONTÁBIL E PATRIMONIAL DO ESTADO POR MEIO DO PROCESSAMENTO ELETRÔNICO DAS ATIVIDADES RELATIVAS À EXECUÇÃO ORÇAMENTÁRIA, FINANCEIRA E PATRIMONIAL DAS RECEITAS E DESPESAS PÚBLICAS COM APROPRIAÇÕES CONTÁBEIS GERADAS AUTOMATICAMENTE.

Territórios	Físico			Orçamentário		
	Programado PPAG	Executado Jan/Jun	%	Programado PPAG	Executado Jan/Jun	%
Metropolitano	1	1	100,00	21.253.316,00	9.214.849,50	43,36
Total	1	1	100,00	21.253.316,00	9.214.849,50	43,36

1941 - EGE-SECRETARIA DE ESTADO DE PLANEJAMENTO E GESTÃO

AÇÃO : 1114 - MODERNIZAÇÃO NA ADMINISTRAÇÃO DOS SERVIÇOS E SISTEMAS DE PESSOAL - MASP

Ações de Acompanhamento Intensivo

Produto : PROJETO MASP IMPLANTADO

Unidade de Medida : PERCENTUAL

DETALHAMENTO DO PRODUTO: INICIALMENTE ENTENDIA-SE POR PROJETO MASP IMPLANTADO A CONCLUSÃO DAS 26 ETAPAS ENTRE 2016 E 2019 PREVISTAS PARA SUA COMPLETA IMPLANTAÇÃO. CONTUDO, HOUE REDUÇÃO DESTAS ETAPAS PARA 22. ESTAS ETAPAS COMPREENDEM A CONCLUSÃO DE: 1. NOVO MODELO DE RH, COM A ATRIBUIÇÃO DE NOVOS PAPEIS, PADRONIZAÇÃO E CENTRALIZAÇÃO DE SERVIÇOS TRANSACIONAIS (INICIALMENTE DIVIDIDA EM 9 ETAPAS, AGORA DIVIDIDA EM 4 ETAPAS); 2. SISTEMA INTEGRADO DE GESTÃO DE RECURSOS HUMANOS, PROVEDOR MAIOR AGILIDADE E EFICÁCIA NO PROCESSAMENTO DA VIDA FUNCIONAL DOS SERVIDORES E CONCESSÕES DE VANTAGENS, COMO APOSENTADORIAS, PROGRESSÕES E PROMOÇÕES (TEVE ACRESCIDO EM 2016 UMA ATIVIDADE NÃO CONCLUÍDA EM 2015); 3. RECENSEAMENTO DE SERVIDORES, SANEANDO OS DADOS ATUAIS E PERMITINDO A MIGRAÇÃO DE DADOS ATUALIZADOS E CONFIÁVEIS AO NOVO SISTEMA (ATIVIDADE SUSPENSA PELO SECRETÁRIO ATÉ QUE SE DEFINA A CONTRATAÇÃO DA FERRAMENTA AFIS PELA PCMG); 4. DIGITALIZAÇÃO DAS PASTAS FUNCIONAIS DOS SERVIDORES, PERMITINDO MAIOR AGILIDADE DE ACESSO E PROCESSAMENTO DAS INFORMAÇÕES DOS SERVIDORES. DAS NOVAS 22 ETAPAS PREVISTAS 3 TÊM PREVISÃO DE CONCLUSÃO EM 2016, 12 SERÃO CONCLUÍDAS EM 2017, 3 SERÃO CONCLUÍDAS EM 2018 E 4 SERÃO CONCLUÍDAS EM 2019. A MEDIÇÃO DO PERCENTUAL DE IMPLANTAÇÃO DO PROJETO MASP SERÁ VERIFICADA CONFORME CONCLUSÃO DAS ETAPAS/FASES POR ANO.

PÚBLICO ALVO: SERVIDORES, ÓRGÃOS E ENTIDADES DO ESTADO DE MINAS GERAIS

FINALIDADE: MODERNIZAR A GESTÃO DE PESSOAS DO ESTADO DE MINAS GERAIS, POR MEIO DA IMPLANTAÇÃO DE UM NOVO MODELO QUE AGREGUE OS PROCESSOS DE GESTÃO RELATIVOS À VIDA FUNCIONAL DOS SERVIDORES ESTADUAIS EM UM ÚNICO SISTEMA INTEGRADO DE RECURSOS HUMANOS. TAL MUDANÇA BUSCA GARANTIR MAIOR AGILIDADE E MAIOR EFICIÊNCIA NO PROCESSAMENTO DA VIDA FUNCIONAL DO SERVIDOR E NA CONCESSÃO DE VANTAGENS E BENEFÍCIOS COMO APOSENTADORIA E PROGRESSÕES.

Territórios	Físico			Orçamentário		
	Programado PPAG	Executado Jan/Jun	%	Programado PPAG	Executado Jan/Jun	%
Metropolitano	69	0	0,00	30.342.802,00	7.987.939,93	26,33
Total	69	0	0,00	30.342.802,00	7.987.939,93	26,33

RELATÓRIO INSTITUCIONAL DE MONITORAMENTO
DEMONSTRATIVO DE EXECUÇÃO FÍSICA E FINANCEIRA - JAN A JUN
ESPECIAL

AÇÃO : 2156 - GESTÃO E MANUTENÇÃO DO SISTEMA INTEGRADO DE ADMINISTRAÇÃO DE MATERIAIS E SERVIÇOS - SIAD

Ação de Acompanhamento Geral

Produto : MELHORIAS INCORPORADAS **Unidade de Medida : UNIDADE**

DETALHAMENTO DO PRODUTO: ENTENDE-SE POR MELHORIAS INCORPORADAS OS DESENVOLVIMENTOS EVOLUTIVOS, IMPLANTAÇÕES NOS MÓDULOS E A INTEGRAÇÃO DO SIAD A OUTROS SISTEMAS CORPORATIVOS, DE FORMA ALINHADA ÀS POLÍTICAS E DIRETRIZES DE GESTÃO DE COMPRAS, MATERIAIS/SERVIÇOS E PATRIMÔNIO. AS MELHORIAS PROPOSTAS SÃO:- DESENVOLVIMENTO DO MÓDULO DE PESQUISA DE PREÇOS NO PORTAL DE COMPRAS - REESTRUTURAÇÃO DO MÓDULO "MELHORES PREÇOS" DO PORTAL DE COMPRAS - REESTRUTURAÇÃO DO CATÁLOGO DE MATERIAIS E SERVIÇOS DO SIAD - CATMÁS - APRIMORAMENTO DO SISTEMA DE CADASTRO DE CONVENIENTES DO ESTADO DE MINAS GERAIS - CAGEC - APRIMORAMENTO DO MÓDULO DE CADASTRO DE FORNECEDORES DO ESTADO DE MINAS GERAIS - CAGEF - APRIMORAMENTO DO MÓDULO DE CONTROLE DA FROTA DO ESTADO DE MINAS GERAIS DO SIAD - APRIMORAMENTO DO MÓDULO DE GESTÃO DE ESTOQUES DO SIAD - INTEGRAÇÃO DO SIAD AO MÓDULO INSTITUCIONAL DO GRP - INTEGRAÇÃO DO SIAD AO MÓDULO DE EXECUÇÃO DE DESPESAS DO GRP - IMPLANTAÇÃO DE SISTEMA DE LEILÃO ELETRÔNICO - AMPLIAÇÃO DAS FUNCIONALIDADES E APLICABILIDADE DO BANCO DE MELHOR PREÇO - ABSORÇÃO E IMPLANTAÇÃO DO NOVO SISTEMA DE CONCESSÃO DE DIÁRIAS E PASSAGENS - APRIMORAMENTOS DO SISTEMA DE CONCESSÃO DE DIÁRIAS E PASSAGENS- SCDP (IMPLANTAÇÃO DA COMPRA DIRETA E DA PASSAGEM DE GRUPO) - CADASTRO VIVO – APRIMORAMENTOS DA GESTÃO DE BENS IMÓVEIS - GESTÃO DE FROTAS – IMPLANTAÇÃO DE CONTROLE DE RASTREAMENTO DE VEÍCULOS LOCADOS

PÚBLICO ALVO: ÓRGÃOS E ENTIDADES DA ADMINISTRAÇÃO PÚBLICA E CIDADÃOS

FINALIDADE: IMPLEMENTAR AÇÕES DE MELHORIA, DESENVOLVIMENTO E MANUTENÇÃO DO SISTEMA INTEGRADO DE ADMINISTRAÇÃO DE MATERIAIS E SERVIÇOS, OFERECENDO À ADMINISTRAÇÃO PÚBLICA ESTADUAL UMA FERRAMENTA DE GESTÃO DE COMPRAS, MATERIAIS/SERVIÇOS E PATRIMÔNIO INTEGRADA E EFICIENTE QUE CONTRIBUA PARA A QUALIDADE E PRODUTIVIDADE DO GASTO PÚBLICO.

Territórios	Físico			Orçamentário		
	Programado PPAG	Executado Jan/Jun	%	Programado PPAG	Executado Jan/Jun	%
Metropolitano	3	0	0,00	15.317.441,00	6.250.440,70	40,81
Total	3	0	0,00	15.317.441,00	6.250.440,70	40,81

PROGRAMA : 701 - APOIO À ADMINISTRAÇÃO PÚBLICA

Programa Multissetorial

UNIDADE RESPONSÁVEL : 1501 - SECRETARIA DE ESTADO DE PLANEJAMENTO E GESTÃO

OBJETIVO DO PROGRAMA : DESENVOLVER AÇÕES ADMINISTRATIVAS E FINANCEIRAS VISANDO A GARANTIR RECURSOS HUMANOS, MATERIAIS, FINANCEIROS, TÉCNICOS E INSTITUCIONAIS NECESSÁRIOS À EXECUÇÃO DAS POLÍTICAS PÚBLICAS A CARGO DO ESTADO DE MINAS GERAIS.

Territórios	Orçamentário		
	Programado PPAG	Executado Jan/Jun	%
Alto Jequitinhonha	159.100.050,00	73.939.310,19	46,47
Caparaó	309.674.315,00	145.310.243,41	46,92
Central	144.563.672,00	66.475.437,83	45,98
Mata	1.099.103.147,00	530.153.536,36	48,24
Médio e Baixo Jequitinhonha	158.753.629,00	72.621.614,03	45,74
Metropolitano	9.233.146.517,00	4.209.784.217,33	45,59
Mucuri	251.982.342,00	121.683.597,77	48,29
Multiterritorial	1.008.003.628,00	26.733.257,16	2,65
Noroeste	451.764.053,00	209.058.432,93	46,28
Norte	976.943.262,00	463.958.831,10	47,49
Oeste	680.235.591,00	317.711.083,52	46,71
Sudoeste	319.404.210,00	148.331.659,87	46,44
Sul	1.155.503.577,00	551.619.776,18	47,74
Triângulo Norte	761.620.684,00	355.551.508,52	46,68
Triângulo Sul	481.466.751,00	228.541.900,11	47,47
Vale do Aço	370.349.262,00	174.119.808,69	47,02
Vale do Rio Doce	446.220.046,00	212.031.197,36	47,52
Vertentes	496.259.670,00	235.752.669,39	47,51
Total	18.504.094.406,00	8.143.378.081,75	44,01

RELATÓRIO INSTITUCIONAL DE MONITORAMENTO
DEMONSTRATIVO DE EXECUÇÃO FÍSICA E FINANCEIRA - JAN A JUN
ESPECIAL

AÇÕES DO PROGRAMA POR UNIDADE ORÇAMENTÁRIA

1011 - ASSEMBLEIA LEGISLATIVA DO ESTADO DE MINAS GERAIS

AÇÃO : 2009 - DIREÇÃO ADMINISTRATIVA

Ação de Acompanhamento Geral

Ação com meta física não cumulativa

Produto : AÇÃO DE APOIO À GESTÃO INSTITUCIONAL REALIZADA **Unidade de Medida : AÇÃO**

DETALHAMENTO DO PRODUTO: SERVIÇOS DE APOIO E SUPORTE DE NATUREZA TÉCNICO-ADMINISTRATIVA NAS ÁREAS DE PLANEJAMENTO/ORÇAMENTO, ADMINISTRAÇÃO GERAL (APOIO LOGÍSTICO E GESTÃO PATRIMONIAL E DE CONTRATOS), ADMINISTRAÇÃO CONTÁBIL E FINANCEIRA, CONTROLE INTERNO E COMUNICAÇÃO.

PÚBLICO ALVO: UNIDADES E GERENTES EXECUTORES DE PROGRAMAS E AÇÕES A CARGO DO ESTADO DE MINAS GERAIS

FINALIDADE: EXECUTAR SERVIÇOS DE APOIO E SUPORTE DE NATUREZA TÉCNICO-ADMINISTRATIVA, VISANDO AO CUMPRIMENTO DAS ATRIBUIÇÕES INSTITUCIONAIS.

Territórios	Físico			Orçamentário		
	Programado PPAG	Executado Jan/Jun	%	Programado PPAG	Executado Jan/Jun	%
Metropolitano	1	1	100,00	501.218.112,00	183.188.674,34	36,55
Total	1	1	100,00	501.218.112,00	183.188.674,34	36,55

1021 - TRIBUNAL DE CONTAS DO ESTADO DE MINAS GERAIS

AÇÃO : 2009 - DIREÇÃO ADMINISTRATIVA

Ação de Acompanhamento Geral

Produto : AÇÃO DE APOIO À GESTÃO INSTITUCIONAL REALIZADA **Unidade de Medida : AÇÃO**

DETALHAMENTO DO PRODUTO: SERVIÇOS DE APOIO E SUPORTE DE NATUREZA TÉCNICO-ADMINISTRATIVA NAS ÁREAS DE PLANEJAMENTO/ORÇAMENTO, ADMINISTRAÇÃO GERAL (APOIO LOGÍSTICO E GESTÃO PATRIMONIAL E DE CONTRATOS), ADMINISTRAÇÃO CONTÁBIL E FINANCEIRA, CONTROLE INTERNO E COMUNICAÇÃO.

PÚBLICO ALVO: UNIDADES E GERENTES EXECUTORES DE PROGRAMAS E AÇÕES A CARGO DO ESTADO DE MINAS GERAIS

FINALIDADE: EXECUTAR SERVIÇOS DE APOIO E SUPORTE DE NATUREZA TÉCNICO-ADMINISTRATIVA, VISANDO AO CUMPRIMENTO DAS ATRIBUIÇÕES INSTITUCIONAIS.

Territórios	Físico			Orçamentário		
	Programado PPAG	Executado Jan/Jun	%	Programado PPAG	Executado Jan/Jun	%
Metropolitano	1	0	0,00	41.791.370,00	11.692.058,20	27,98
Total	1	0	0,00	41.791.370,00	11.692.058,20	27,98

AÇÃO : 2121 - MODERNIZAÇÃO DA INFRAESTRUTURA FÍSICA E TECNOLÓGICA PARA O APERFEIÇOAMENTO DAS AÇÕES FISCALIZATÓRIAS

Ação de Acompanhamento Geral

Produto : INVESTIMENTO REALIZADO **Unidade de Medida : INVESTIMENTO**

DETALHAMENTO DO PRODUTO: CONSTRUÇÃO DE UNIDADE FÍSICA DESTINADA À INSTALAÇÃO DO CENTRO TECNOLÓGICO. AQUISIÇÃO DE MÓVEIS, EQUIPAMENTOS E SISTEMAS INFORMATIZADOS DESTINADOS AO CENTRO TECNOLÓGICO E DEMAIS UNIDADES DO TRIBUNAL..

PÚBLICO ALVO: SOCIEDADE, JURISDICIONADOS, TRIBUNAL E OUTROS ÓRGÃOS DE CONTROLE

FINALIDADE: MODERNIZAR AS UNIDADES DO TRIBUNAL, POR MEIO DA ELABORAÇÃO DE PROJETOS E REALIZAÇÃO DE OBRAS, INSTALAÇÕES QUE SEJAM INCORPORÁVEIS AO IMÓVEL, BEM COMO AQUISIÇÃO DE EQUIPAMENTOS E MATERIAL PERMANENTE, COM VISTAS À PRODUÇÃO DE CONHECIMENTO, APERFEIÇOAMENTO DAS AÇÕES FISCALIZATÓRIAS, COMBATE À CORRUPÇÃO E DESVIO DE RECURSOS PÚBLICOS, MEDIANTE ATUAÇÃO EM REDE, DE FORMA A GERAR MAIOR EFETIVIDADE DO CONTROLE EXTERNO E O CONSEQUENTE AUMENTO DE BENEFÍCIOS PARA A SOCIEDADE.

Territórios	Físico			Orçamentário		
	Programado PPAG	Executado Jan/Jun	%	Programado PPAG	Executado Jan/Jun	%
Metropolitano	1	0	0,00	5.454.000,00	54.639,38	1,00
Total	1	0	0,00	5.454.000,00	54.639,38	1,00

RELATÓRIO INSTITUCIONAL DE MONITORAMENTO
DEMONSTRATIVO DE EXECUÇÃO FÍSICA E FINANCEIRA - JAN A JUN
ESPECIAL

AÇÃO : 2157 - AUXÍLIOS ALIMENTAÇÃO, CRECHE, MORADIA, SAÚDE E OUTROS AUXÍLIOS

Ação de Acompanhamento Geral

Ação com meta física não cumulativa

Produto : PESSOA BENEFICIADA **Unidade de Medida : PESSOA**

DETALHAMENTO DO PRODUTO: CONCESSÃO DE AUXÍLIOS A MEMBROS E SERVIDORES DO TRIBUNAL DE CONTAS.

PÚBLICO ALVO: MEMBROS E SERVIDORES DO TRIBUNAL DE CONTAS

FINALIDADE: GARANTIR O PAGAMENTO DE AUXÍLIOS A MEMBROS E SERVIDORES DO TRIBUNAL DE CONTAS DO ESTADO DE MINAS GERAIS

Territórios	Físico			Orçamentário		
	Programado PPAG	Executado Jan/Jun	%	Programado PPAG	Executado Jan/Jun	%
Metropolitano	1.736	1.290	74,31	17.360.000,00	6.681.699,53	38,49
Total	1.736	1.290	74,31	17.360.000,00	6.681.699,53	38,49

1031 - TRIBUNAL DE JUSTIÇA DO ESTADO DE MINAS GERAIS

AÇÃO : 2453 - REMUNERAÇÃO DE MAGISTRADOS DA ATIVA E ENCARGOS SOCIAIS

Ação de Acompanhamento Geral

Ação com meta física não cumulativa

Produto : PESSOA REMUNERADA **Unidade de Medida : UNIDADE**

DETALHAMENTO DO PRODUTO: MAGISTRADOS DE 1ª E 2ª INSTÂNCIAS REMUNERADOS.

PÚBLICO ALVO: MAGISTRADOS DA ATIVA

FINALIDADE: VIABILIZAR A REMUNERAÇÃO DE MAGISTRADOS DA ATIVA E PAGAMENTO DOS RESPECTIVOS ENCARGOS SOCIAIS, VISANDO GARANTIR A PRESTAÇÃO JURISDICCIONAL COM QUALIDADE, EFICIÊNCIA E PRESTEZA.

Territórios	Físico			Orçamentário		
	Programado PPAG	Executado Jan/Jun	%	Programado PPAG	Executado Jan/Jun	%
Alto Jequitinhonha	7	9	128,57	4.224.402,00	1.829.793,62	43,31
Caparaó	22	21	95,45	13.276.692,00	4.763.270,57	35,88
Central	9	8	88,89	5.431.374,00	1.640.518,80	30,20
Mata	74	75	101,35	44.657.948,00	18.105.142,97	40,54
Médio e Baixo Jequitinhonha	9	9	100,00	5.431.374,00	1.836.874,78	33,82
Metropolitano	491	507	103,26	296.311.614,00	124.170.820,69	41,91
Mucuri	17	16	94,12	10.259.262,00	3.876.092,91	37,78
Noroeste	26	24	92,31	15.690.636,00	5.914.017,78	37,69
Norte	46	42	91,30	27.760.355,00	9.270.779,67	33,40
Oeste	60	55	91,67	36.209.159,00	12.773.541,71	35,28
Sudoeste	27	27	100,00	16.294.122,00	6.090.351,13	37,38
Sul	104	102	98,08	62.762.544,00	23.150.722,53	36,89
Triângulo Norte	60	60	100,00	36.209.159,00	14.072.018,71	38,86
Triângulo Sul	35	36	102,86	21.122.009,00	8.537.907,00	40,42
Vale do Aço	31	33	106,45	18.708.066,00	7.478.523,91	39,97
Vale do Rio Doce	27	27	100,00	16.294.122,00	6.211.756,34	38,12
Vertentes	32	31	96,88	19.311.552,00	8.003.997,24	41,45
Total	1.077	1.082	100,46	649.954.390,00	257.726.130,36	39,65

RELATÓRIO INSTITUCIONAL DE MONITORAMENTO
DEMONSTRATIVO DE EXECUÇÃO FÍSICA E FINANCEIRA - JAN A JUN
ESPECIAL

AÇÃO : 2456 - REMUNERAÇÃO DE SERVIDORES DA ATIVA E ENCARGOS SOCIAIS

Ação de Acompanhamento Geral

Ação com meta física não cumulativa

Produto : PESSOA REMUNERADA **Unidade de Medida : UNIDADE**

DETALHAMENTO DO PRODUTO: SERVIDORES REMUNERADOS TITULARES DE CARGO, EMPREGO OU FUNÇÃO PÚBLICA.

PÚBLICO ALVO: SERVIDORES DA ATIVA

FINALIDADE: VIABILIZAR A REMUNERAÇÃO DE SERVIDORES DA ATIVA E PAGAMENTO DOS RESPECTIVOS ENCARGOS SOCIAIS, VISANDO GARANTIR A PRESTAÇÃO JURISDICCIONAL COM QUALIDADE, EFICIÊNCIA E PRESTEZA E A EXECUÇÃO DE ATIVIDADES ADMINISTRATIVAS NECESSÁRIAS AO FUNCIONAMENTO DA INSTITUIÇÃO.

Territórios	Físico			Orçamentário		
	Programado PPAG	Executado Jan/Jun	%	Programado PPAG	Executado Jan/Jun	%
Alto Jequitinhonha	125	139	111,20	20.356.430,00	8.520.517,51	41,86
Caparaó	309	331	107,12	50.321.098,00	22.282.177,58	44,28
Central	151	150	99,34	24.590.569,00	10.999.851,03	44,73
Mata	1.056	1.120	106,06	171.971.131,00	80.361.526,79	46,73
Médio e Baixo Jequitinhonha	150	156	104,00	24.427.718,00	10.261.173,08	42,01
Metropolitano	7.877	7.905	100,36	1.282.780.861,00	518.177.368,02	40,39
Mucuri	222	235	105,86	36.153.021,00	15.668.324,10	43,34
Noroeste	330	346	104,85	53.740.979,00	22.367.527,92	41,62
Norte	612	634	103,59	99.665.086,00	43.798.170,56	43,95
Oeste	789	802	101,65	128.489.792,00	52.843.077,30	41,13
Sudoeste	435	449	103,22	70.840.380,00	30.616.827,98	43,22
Sul	1.353	1.418	104,80	220.338.012,00	94.326.418,59	42,81
Triângulo Norte	738	781	105,83	120.184.368,00	46.446.185,36	38,65
Triângulo Sul	487	505	103,70	79.308.657,00	34.878.062,96	43,98
Vale do Aço	343	363	105,83	55.858.047,00	21.894.288,54	39,20
Vale do Rio Doce	404	431	106,68	65.791.985,00	31.246.566,44	47,49
Vertentes	392	401	102,30	63.837.767,00	26.845.203,70	42,05
Total	15.773	16.166	102,49	2.568.655.901,00	1.071.533.267,46	41,72

1051 - TRIBUNAL DE JUSTIÇA MILITAR DO ESTADO DE MINAS GERAIS

AÇÃO : 2127 - AUXÍLIOS CONCEDIDOS A MAGISTRADOS E SERVIDORES

Ação de Acompanhamento Geral

Ação com meta física não cumulativa

Produto : PESSOA BENEFICIADA **Unidade de Medida : PESSOA**

DETALHAMENTO DO PRODUTO: AUXÍLIO-ALIMENTAÇÃO, AUXÍLIO-CRECHE E OUTROS AUXÍLIOS

PÚBLICO ALVO: MAGISTRADOS E SERVIDORES

FINALIDADE: GARANTIR O PAGAMENTO DE AUXÍLIOS A MAGISTRADOS E SERVIDORES.

Territórios	Físico			Orçamentário		
	Programado PPAG	Executado Jan/Jun	%	Programado PPAG	Executado Jan/Jun	%
Metropolitano	135	141	104,44	5.077.000,00	1.542.517,06	30,38
Total	135	141	104,44	5.077.000,00	1.542.517,06	30,38

RELATÓRIO INSTITUCIONAL DE MONITORAMENTO
DEMONSTRATIVO DE EXECUÇÃO FÍSICA E FINANCEIRA - JAN A JUN
ESPECIAL

AÇÃO : 2453 - REMUNERAÇÃO DE MAGISTRADOS DA ATIVA E ENCARGOS SOCIAIS

Ação de Acompanhamento Geral

Ação com meta física não cumulativa

Produto : PESSOA REMUNERADA **Unidade de Medida : UNIDADE**

DETALHAMENTO DO PRODUTO: MAGISTRADOS DE 1ª E 2ª INSTÂNCIAS REMUNERADOS.

PÚBLICO ALVO: MAGISTRADOS DA ATIVA

FINALIDADE: VIABILIZAR A REMUNERAÇÃO DE MAGISTRADOS DA ATIVA E PAGAMENTO DOS RESPECTIVOS ENCARGOS SOCIAIS, VISANDO GARANTIR A PRESTAÇÃO JURISDICIONAL COM QUALIDADE, EFICIÊNCIA E PRESTEZA.

Territórios	Físico			Orçamentário		
	Programado PPAG	Executado Jan/Jun	%	Programado PPAG	Executado Jan/Jun	%
Metropolitano	13	13	100,00	9.425.697,00	3.113.778,64	33,03
Total	13	13	100,00	9.425.697,00	3.113.778,64	33,03

AÇÃO : 2456 - REMUNERAÇÃO DE SERVIDORES DA ATIVA E ENCARGOS SOCIAIS

Ação de Acompanhamento Geral

Ação com meta física não cumulativa

Produto : PESSOA REMUNERADA **Unidade de Medida : UNIDADE**

DETALHAMENTO DO PRODUTO: SERVIDORES REMUNERADOS TITULARES DE CARGO, EMPREGO OU FUNÇÃO PÚBLICA.

PÚBLICO ALVO: SERVIDORES DA ATIVA

FINALIDADE: VIABILIZAR A REMUNERAÇÃO DE SERVIDORES DA ATIVA E PAGAMENTO DOS RESPECTIVOS ENCARGOS SOCIAIS, VISANDO GARANTIR A PRESTAÇÃO JURISDICIONAL COM QUALIDADE, EFICIÊNCIA E PRESTEZA E A EXECUÇÃO DE ATIVIDADES ADMINISTRATIVAS NECESSÁRIAS AO FUNCIONAMENTO DA INSTITUIÇÃO.

Territórios	Físico			Orçamentário		
	Programado PPAG	Executado Jan/Jun	%	Programado PPAG	Executado Jan/Jun	%
Metropolitano	150	151	100,67	21.974.000,00	9.180.439,94	41,78
Total	150	151	100,67	21.974.000,00	9.180.439,94	41,78

1071 - GABINETE MILITAR DO GOVERNADOR DO ESTADO DE MINAS GERAIS

AÇÃO : 2002 - PLANEJAMENTO, GESTÃO E FINANÇAS

Ação de Acompanhamento Geral

Ação com meta física não cumulativa

Produto : AÇÃO DE APOIO À GESTÃO INSTITUCIONAL REALIZADA **Unidade de Medida : AÇÃO**

DETALHAMENTO DO PRODUTO: SERVIÇOS DE APOIO E SUPORTE DE NATUREZA TÉCNICO-ADMINISTRATIVA NAS ÁREAS DE PLANEJAMENTO/ORÇAMENTO, ADMINISTRAÇÃO GERAL (APOIO LOGÍSTICO E GESTÃO DE PATRIMÔNIO E CONTRATOS), ADMINISTRAÇÃO CONTÁBIL E FINANCEIRA E COMUNICAÇÃO.

PÚBLICO ALVO: ÓRGÃOS E ENTIDADES DA ADMINISTRAÇÃO ESTADUAL

FINALIDADE: COORDENAR, IMPLEMENTAR E AVALIAR AS AÇÕES DE PLANEJAMENTO, GESTÃO E FINANÇAS, EXECUTANDO OS SERVIÇOS DE APOIO E SUPORTE TÉCNICO-ADMINISTRATIVO NECESSÁRIOS AO CUMPRIMENTO DAS ATRIBUIÇÕES INSTITUCIONAIS.

Territórios	Físico			Orçamentário		
	Programado PPAG	Executado Jan/Jun	%	Programado PPAG	Executado Jan/Jun	%
Metropolitano	0	1	-	0,00	4.884.404,14	-
Multiterritorial	1	0	0,00	9.744.364,00	0,00	0,00
Total	1	1	100,00	9.744.364,00	4.884.404,14	50,13

RELATÓRIO INSTITUCIONAL DE MONITORAMENTO
DEMONSTRATIVO DE EXECUÇÃO FÍSICA E FINANCEIRA - JAN A JUN
ESPECIAL

AÇÃO : 2018 - DESENVOLVIMENTO E CAPACITAÇÃO DO SERVIDOR

Ação de Acompanhamento Geral

Produto : SERVIDOR CAPACITADO **Unidade de Medida : SERVIDOR**

DETALHAMENTO DO PRODUTO: SERVIDOR CAPACITADO EM CURSOS DE EDUCAÇÃO BÁSICA, PROFISSIONAL E SUPERIOR.

PÚBLICO ALVO: SERVIDORES PÚBLICOS DO ESTADO DE MINAS GERAIS

FINALIDADE: QUALIFICAR O SERVIDOR POR MEIO DE CURSOS DE EDUCAÇÃO BÁSICA, PROFISSIONAL E SUPERIOR, QUE CONTRIBUAM PARA A MELHORIA DA QUALIDADE E DA EFICIÊNCIA DOS SERVIÇOS PÚBLICOS PRESTADOS AO CIDADÃO.

Territórios	Físico			Orçamentário		
	Programado PPAG	Executado Jan/Jun	%	Programado PPAG	Executado Jan/Jun	%
Metropolitano	0	0	-	0,00	187.821,82	-
Multiterritorial	58	0	0,00	33.857,00	0,00	0,00
Total	58	0	0,00	33.857,00	187.821,82	554,75

AÇÃO : 2417 - REMUNERAÇÃO DE PESSOAL ATIVO E ENCARGOS SOCIAIS

Ação de Acompanhamento Geral

Ação com meta física não cumulativa

Produto : PESSOA REMUNERADA **Unidade de Medida : UNIDADE**

DETALHAMENTO DO PRODUTO: PESSOAS REMUNERADAS TITULARES DE CARGO, EMPREGO OU FUNÇÃO PÚBLICA.

PÚBLICO ALVO: PESSOAL ATIVO DO ESTADO DE MINAS GERAIS

FINALIDADE: VIABILIZAR A REMUNERAÇÃO DE PESSOAL ATIVO DO ESTADO E PAGAMENTO DOS RESPECTIVOS ENCARGOS SOCIAIS E AUXÍLIOS, CONFERINDO CONDIÇÕES ADEQUADAS AO CUMPRIMENTO DAS ATRIBUIÇÕES INSTITUCIONAIS.

Territórios	Físico			Orçamentário		
	Programado PPAG	Executado Jan/Jun	%	Programado PPAG	Executado Jan/Jun	%
Metropolitano	58	107	184,48	7.086.026,00	4.472.533,53	63,12
Total	58	107	184,48	7.086.026,00	4.472.533,53	63,12

1081 - ADVOCACIA GERAL DO ESTADO

AÇÃO : 2001 - DIREÇÃO SUPERIOR

Ação de Acompanhamento Geral

Ação com meta física não cumulativa

Produto : AÇÃO DE GESTÃO INSTITUCIONAL SUPERIOR REALIZADA **Unidade de Medida : SERVIÇO**

DETALHAMENTO DO PRODUTO: ORIENTAÇÃO, COORDENAÇÃO E SUPERVISÃO DAS POLÍTICAS INSTITUCIONAIS.

PÚBLICO ALVO: UNIDADES E GERENTES EXECUTORES DE PROGRAMAS E AÇÕES A CARGO DO ESTADO DE MINAS GERAIS

FINALIDADE: DEFINIR, COORDENAR E SUPERVISIONAR, NO ÂMBITO ORGANIZACIONAL INTERNO E/OU SETORIAL, AÇÕES VISANDO AO CUMPRIMENTO DAS ATRIBUIÇÕES INSTITUCIONAIS.

Territórios	Físico			Orçamentário		
	Programado PPAG	Executado Jan/Jun	%	Programado PPAG	Executado Jan/Jun	%
Metropolitano	1	1	100,00	63.100,00	13.099,40	20,76
Total	1	1	100,00	63.100,00	13.099,40	20,76

RELATÓRIO INSTITUCIONAL DE MONITORAMENTO
DEMONSTRATIVO DE EXECUÇÃO FÍSICA E FINANCEIRA - JAN A JUN
ESPECIAL

AÇÃO : 2002 - PLANEJAMENTO, GESTÃO E FINANÇAS

Ação de Acompanhamento Geral

Ação com meta física não cumulativa

Produto : AÇÃO DE APOIO À GESTÃO INSTITUCIONAL REALIZADA

Unidade de Medida : AÇÃO

DETALHAMENTO DO PRODUTO: SERVIÇOS DE APOIO E SUPORTE DE NATUREZA TÉCNICO-ADMINISTRATIVA NAS ÁREAS DE PLANEJAMENTO/ORÇAMENTO, ADMINISTRAÇÃO GERAL (APOIO LOGÍSTICO E GESTÃO DE PATRIMÔNIO E CONTRATOS), ADMINISTRAÇÃO CONTÁBIL E FINANCEIRA E COMUNICAÇÃO.

PÚBLICO ALVO: ÓRGÃOS E ENTIDADES DA ADMINISTRAÇÃO ESTADUAL

FINALIDADE: COORDENAR, IMPLEMENTAR E AVALIAR AS AÇÕES DE PLANEJAMENTO, GESTÃO E FINANÇAS, EXECUTANDO OS SERVIÇOS DE APOIO E SUPORTE TÉCNICO-ADMINISTRATIVO NECESSÁRIOS AO CUMPRIMENTO DAS ATRIBUIÇÕES INSTITUCIONAIS.

Territórios	Físico			Orçamentário		
	Programado PPAG	Executado Jan/Jun	%	Programado PPAG	Executado Jan/Jun	%
Metropolitano	1	1	100,00	3.758.401,00	1.395.658,99	37,13
Total	1	1	100,00	3.758.401,00	1.395.658,99	37,13

AÇÃO : 2018 - DESENVOLVIMENTO E CAPACITAÇÃO DO SERVIDOR

Ação de Acompanhamento Geral

Produto : SERVIDOR CAPACITADO

Unidade de Medida : SERVIDOR

DETALHAMENTO DO PRODUTO: SERVIDOR CAPACITADO EM CURSOS DE EDUCAÇÃO BÁSICA, PROFISSIONAL E SUPERIOR.

PÚBLICO ALVO: SERVIDORES PÚBLICOS DO ESTADO DE MINAS GERAIS

FINALIDADE: QUALIFICAR O SERVIDOR POR MEIO DE CURSOS DE EDUCAÇÃO BÁSICA, PROFISSIONAL E SUPERIOR, QUE CONTRIBUAM PARA A MELHORIA DA QUALIDADE E DA EFICIÊNCIA DOS SERVIÇOS PÚBLICOS PRESTADOS AO CIDADÃO.

Territórios	Físico			Orçamentário		
	Programado PPAG	Executado Jan/Jun	%	Programado PPAG	Executado Jan/Jun	%
Metropolitano	8	0	0,00	28.800,00	0,00	0,00
Total	8	0	0,00	28.800,00	0,00	0,00

RELATÓRIO INSTITUCIONAL DE MONITORAMENTO
DEMONSTRATIVO DE EXECUÇÃO FÍSICA E FINANCEIRA - JAN A JUN
ESPECIAL

AÇÃO : 2417 - REMUNERAÇÃO DE PESSOAL ATIVO E ENCARGOS SOCIAIS

Ação de Acompanhamento Geral

Ação com meta física não cumulativa

Produto : PESSOA REMUNERADA **Unidade de Medida : UNIDADE**

DETALHAMENTO DO PRODUTO: PESSOAS REMUNERADAS TITULARES DE CARGO, EMPREGO OU FUNÇÃO PÚBLICA.

PÚBLICO ALVO: PESSOAL ATIVO DO ESTADO DE MINAS GERAIS

FINALIDADE: VIABILIZAR A REMUNERAÇÃO DE PESSOAL ATIVO DO ESTADO E PAGAMENTO DOS RESPECTIVOS ENCARGOS SOCIAIS E AUXÍLIOS, CONFERINDO CONDIÇÕES ADEQUADAS AO CUMPRIMENTO DAS ATRIBUIÇÕES INSTITUCIONAIS.

Territórios	Físico			Orçamentário		
	Programado PPAG	Executado Jan/Jun	%	Programado PPAG	Executado Jan/Jun	%
Mata	53	48	90,57	9.235.427,00	4.531.427,15	49,07
Metropolitano	668	597	89,37	108.188.638,00	54.387.779,43	50,27
Multiterritorial	15	13	86,67	3.310.244,00	1.715.448,91	51,82
Noroeste	9	8	88,89	1.149.743,00	480.346,64	41,78
Norte	29	27	93,10	3.961.017,00	1.963.915,22	49,58
Oeste	28	25	89,29	4.579.742,00	2.235.002,72	48,80
Sudoeste	10	9	90,00	1.572.879,00	797.591,68	50,71
Sul	41	38	92,68	7.686.678,00	3.821.949,56	49,72
Triângulo Norte	23	19	82,61	3.757.939,00	1.836.499,69	48,87
Triângulo Sul	17	16	94,12	2.895.590,00	1.564.575,17	54,03
Vale do Aço	26	24	92,31	3.880.317,00	1.985.051,05	51,16
Vale do Rio Doce	16	16	100,00	2.793.928,00	1.381.951,51	49,46
Total	935	840	89,84	153.012.142,00	76.701.538,73	50,13

1091 - PROCURADORIA GERAL DE JUSTIÇA

AÇÃO : 2009 - DIREÇÃO ADMINISTRATIVA

Ação de Acompanhamento Geral

Ação com meta física não cumulativa

Produto : AÇÃO DE APOIO À GESTÃO INSTITUCIONAL REALIZADA **Unidade de Medida : AÇÃO**

DETALHAMENTO DO PRODUTO: SERVIÇOS DE APOIO E SUPORTE DE NATUREZA TÉCNICO-ADMINISTRATIVA NAS ÁREAS DE PLANEJAMENTO/ORÇAMENTO, ADMINISTRAÇÃO GERAL (APOIO LOGÍSTICO E GESTÃO PATRIMONIAL E DE CONTRATOS), ADMINISTRAÇÃO CONTÁBIL E FINANCEIRA, CONTROLE INTERNO E COMUNICAÇÃO.

PÚBLICO ALVO: UNIDADES E GERENTES EXECUTORES DE PROGRAMAS E AÇÕES A CARGO DO ESTADO DE MINAS GERAIS

FINALIDADE: EXECUTAR SERVIÇOS DE APOIO E SUPORTE DE NATUREZA TÉCNICO-ADMINISTRATIVA, VISANDO AO CUMPRIMENTO DAS ATRIBUIÇÕES INSTITUCIONAIS.

Territórios	Físico			Orçamentário		
	Programado PPAG	Executado Jan/Jun	%	Programado PPAG	Executado Jan/Jun	%
Alto Jequitinhonha	0	0	-	0,00	2.113.360,82	-
Caparaó	0	0	-	0,00	5.165.993,12	-
Central	0	0	-	0,00	2.230.769,76	-
Mata	0	0	-	0,00	17.963.567,03	-
Médio e Baixo Jequitinhonha	0	0	-	0,00	2.230.769,77	-
Metropolitano	0	0	-	0,00	172.943.360,89	-
Mucuri	0	0	-	0,00	4.344.130,58	-
Multiterritorial	1	1	100,00	786.776.708,00	184.302,89	0,02
Noroeste	0	0	-	0,00	6.105.264,60	-
Norte	0	0	-	0,00	11.740.893,48	-
Oeste	0	0	-	0,00	14.089.072,15	-
Sudoeste	0	0	-	0,00	7.044.536,07	-
Sul	0	0	-	0,00	21.955.470,81	-
Triângulo Norte	0	0	-	0,00	12.562.756,02	-
Triângulo Sul	0	0	-	0,00	7.748.989,68	-
Vale do Aço	0	0	-	0,00	5.753.037,80	-
Vale do Rio Doce	0	0	-	0,00	7.748.989,69	-
Vertentes	0	0	-	0,00	7.631.580,75	-
Total	1	1	100,00	786.776.708,00	309.556.845,91	39,34

RELATÓRIO INSTITUCIONAL DE MONITORAMENTO
DEMONSTRATIVO DE EXECUÇÃO FÍSICA E FINANCEIRA - JAN A JUN
ESPECIAL

AÇÃO : 2041 - DIREÇÃO DA POLITICA INSTITUCIONAL

Ação de Acompanhamento Geral

Ação com meta física não cumulativa

Produto : AÇÃO ADMINISTRATIVA REALIZADA **Unidade de Medida : AÇÃO**

DETALHAMENTO DO PRODUTO: REALIZAÇÃO DE CONCURSOS PÚBLICOS, BEM COMO ATIVIDADES E ESTUDOS PARA APERFEIÇOAMENTO INSTITUCIONAL.

PÚBLICO ALVO: TITULARES DE CRÉDITOS JUDICIAIS CONTRA A FAZENDA PÚBLICA ESTADUAL

FINALIDADE: DEFINIR, COORDENAR E SUPERVISIONAR AS ATIVIDADES NO ÂMBITO ORGANIZACIONAL, VISANDO AO CUMPRIMENTO DAS ATRIBUIÇÕES INSTITUCIONAIS POR MEIO DO APERFEIÇOAMENTO INSTITUCIONAL.

Territórios	Físico			Orçamentário		
	Programado PPAG	Executado Jan/Jun	%	Programado PPAG	Executado Jan/Jun	%
Multiterritorial	1	1	100,00	11.040.000,00	340.648,41	3,09
Total	1	1	100,00	11.040.000,00	340.648,41	3,09

1101 - OUIDORIA-GERAL DO ESTADO DE MINAS GERAIS

AÇÃO : 2001 - DIREÇÃO SUPERIOR

Ação de Acompanhamento Geral

Ação com meta física não cumulativa

Produto : AÇÃO DE GESTÃO INSTITUCIONAL SUPERIOR REALIZADA **Unidade de Medida : SERVIÇO**

DETALHAMENTO DO PRODUTO: ORIENTAÇÃO, COORDENAÇÃO E SUPERVISÃO DAS POLÍTICAS INSTITUCIONAIS.

PÚBLICO ALVO: UNIDADES E GERENTES EXECUTORES DE PROGRAMAS E AÇÕES A CARGO DO ESTADO DE MINAS GERAIS

FINALIDADE: DEFINIR, COORDENAR E SUPERVISIONAR, NO ÂMBITO ORGANIZACIONAL INTERNO E/OU SETORIAL, AÇÕES VISANDO AO CUMPRIMENTO DAS ATRIBUIÇÕES INSTITUCIONAIS.

Territórios	Físico			Orçamentário		
	Programado PPAG	Executado Jan/Jun	%	Programado PPAG	Executado Jan/Jun	%
Caparaó	0	0	-	0,00	1.587,00	-
Mata	0	0	-	0,00	3.385,30	-
Metropolitano	0	1	-	0,00	3.347,31	-
Multiterritorial	1	0	0,00	15.000,00	0,00	0,00
Norte	0	0	-	0,00	625,80	-
Sul	0	0	-	0,00	57,10	-
Triângulo Norte	0	0	-	0,00	57,10	-
Total	1	1	100,00	15.000,00	9.059,61	60,40

AÇÃO : 2002 - PLANEJAMENTO, GESTÃO E FINANÇAS

Ação de Acompanhamento Geral

Ação com meta física não cumulativa

Produto : AÇÃO DE APOIO À GESTÃO INSTITUCIONAL REALIZADA **Unidade de Medida : AÇÃO**

DETALHAMENTO DO PRODUTO: SERVIÇOS DE APOIO E SUPORTE DE NATUREZA TÉCNICO-ADMINISTRATIVA NAS ÁREAS DE PLANEJAMENTO/ORÇAMENTO, ADMINISTRAÇÃO GERAL (APOIO LOGÍSTICO E GESTÃO DE PATRIMÔNIO E CONTRATOS), ADMINISTRAÇÃO CONTÁBIL E FINANCEIRA E COMUNICAÇÃO.

PÚBLICO ALVO: ÓRGÃOS E ENTIDADES DA ADMINISTRAÇÃO ESTADUAL

FINALIDADE: COORDENAR, IMPLEMENTAR E AVALIAR AS AÇÕES DE PLANEJAMENTO, GESTÃO E FINANÇAS, EXECUTANDO OS SERVIÇOS DE APOIO E SUPORTE TÉCNICO-ADMINISTRATIVO NECESSÁRIOS AO CUMPRIMENTO DAS ATRIBUIÇÕES INSTITUCIONAIS.

Territórios	Físico			Orçamentário		
	Programado PPAG	Executado Jan/Jun	%	Programado PPAG	Executado Jan/Jun	%
Metropolitano	1	1	100,00	133.069,00	57.691,43	43,35
Total	1	1	100,00	133.069,00	57.691,43	43,35

RELATÓRIO INSTITUCIONAL DE MONITORAMENTO
DEMONSTRATIVO DE EXECUÇÃO FÍSICA E FINANCEIRA - JAN A JUN
ESPECIAL

AÇÃO : 2018 - DESENVOLVIMENTO E CAPACITAÇÃO DO SERVIDOR

Ação de Acompanhamento Geral

Produto : SERVIDOR CAPACITADO **Unidade de Medida : SERVIDOR**

DETALHAMENTO DO PRODUTO: SERVIDOR CAPACITADO EM CURSOS DE EDUCAÇÃO BÁSICA, PROFISSIONAL E SUPERIOR.

PÚBLICO ALVO: SERVIDORES PÚBLICOS DO ESTADO DE MINAS GERAIS

FINALIDADE: QUALIFICAR O SERVIDOR POR MEIO DE CURSOS DE EDUCAÇÃO BÁSICA, PROFISSIONAL E SUPERIOR, QUE CONTRIBUAM PARA A MELHORIA DA QUALIDADE E DA EFICIÊNCIA DOS SERVIÇOS PÚBLICOS PRESTADOS AO CIDADÃO.

Territórios	Físico			Orçamentário		
	Programado PPAG	Executado Jan/Jun	%	Programado PPAG	Executado Jan/Jun	%
Metropolitano	18	20	111,11	4.500,00	0,00	0,00
Total	18	20	111,11	4.500,00	0,00	0,00

AÇÃO : 2417 - REMUNERAÇÃO DE PESSOAL ATIVO E ENCARGOS SOCIAIS

Ação de Acompanhamento Geral

Ação com meta física não cumulativa

Produto : PESSOA REMUNERADA **Unidade de Medida : UNIDADE**

DETALHAMENTO DO PRODUTO: PESSOAS REMUNERADAS TITULARES DE CARGO, EMPREGO OU FUNÇÃO PÚBLICA.

PÚBLICO ALVO: PESSOAL ATIVO DO ESTADO DE MINAS GERAIS

FINALIDADE: VIABILIZAR A REMUNERAÇÃO DE PESSOAL ATIVO DO ESTADO E PAGAMENTO DOS RESPECTIVOS ENCARGOS SOCIAIS E AUXÍLIOS, CONFERINDO CONDIÇÕES ADEQUADAS AO CUMPRIMENTO DAS ATRIBUIÇÕES INSTITUCIONAIS.

Territórios	Físico			Orçamentário		
	Programado PPAG	Executado Jan/Jun	%	Programado PPAG	Executado Jan/Jun	%
Metropolitano	73	67	91,78	4.477.266,00	1.829.443,61	40,86
Total	73	67	91,78	4.477.266,00	1.829.443,61	40,86

1191 - SECRETARIA DE ESTADO DE FAZENDA

AÇÃO : 2001 - DIREÇÃO SUPERIOR

Ação de Acompanhamento Geral

Ação com meta física não cumulativa

Produto : AÇÃO DE GESTÃO INSTITUCIONAL SUPERIOR REALIZADA **Unidade de Medida : SERVIÇO**

DETALHAMENTO DO PRODUTO: ORIENTAÇÃO, COORDENAÇÃO E SUPERVISÃO DAS POLÍTICAS INSTITUCIONAIS.

PÚBLICO ALVO: UNIDADES E GERENTES EXECUTORES DE PROGRAMAS E AÇÕES A CARGO DO ESTADO DE MINAS GERAIS

FINALIDADE: DEFINIR, COORDENAR E SUPERVISIONAR, NO ÂMBITO ORGANIZACIONAL INTERNO E/OU SETORIAL, AÇÕES VISANDO AO CUMPRIMENTO DAS ATRIBUIÇÕES INSTITUCIONAIS.

Territórios	Físico			Orçamentário		
	Programado PPAG	Executado Jan/Jun	%	Programado PPAG	Executado Jan/Jun	%
Metropolitano	1	1	100,00	250.000,00	114.854,44	45,94
Total	1	1	100,00	250.000,00	114.854,44	45,94

RELATÓRIO INSTITUCIONAL DE MONITORAMENTO
DEMONSTRATIVO DE EXECUÇÃO FÍSICA E FINANCEIRA - JAN A JUN
ESPECIAL

AÇÃO : 2002 - PLANEJAMENTO, GESTÃO E FINANÇAS

Ação de Acompanhamento Geral

Ação com meta física não cumulativa

Produto : AÇÃO DE APOIO À GESTÃO INSTITUCIONAL REALIZADA

Unidade de Medida : AÇÃO

DETALHAMENTO DO PRODUTO: SERVIÇOS DE APOIO E SUPORTE DE NATUREZA TÉCNICO-ADMINISTRATIVA NAS ÁREAS DE PLANEJAMENTO/ORÇAMENTO, ADMINISTRAÇÃO GERAL (APOIO LOGÍSTICO E GESTÃO DE PATRIMÔNIO E CONTRATOS), ADMINISTRAÇÃO CONTÁBIL E FINANCEIRA E COMUNICAÇÃO.

PÚBLICO ALVO: ÓRGÃOS E ENTIDADES DA ADMINISTRAÇÃO ESTADUAL

FINALIDADE: COORDENAR, IMPLEMENTAR E AVALIAR AS AÇÕES DE PLANEJAMENTO, GESTÃO E FINANÇAS, EXECUTANDO OS SERVIÇOS DE APOIO E SUPORTE TÉCNICO-ADMINISTRATIVO NECESSÁRIOS AO CUMPRIMENTO DAS ATRIBUIÇÕES INSTITUCIONAIS.

Territórios	Físico			Orçamentário		
	Programado PPAG	Executado Jan/Jun	%	Programado PPAG	Executado Jan/Jun	%
Metropolitano	1	1	100,00	4.402.580,00	1.155.371,18	26,24
Total	1	1	100,00	4.402.580,00	1.155.371,18	26,24

AÇÃO : 2030 - GESTÃO DE RECURSOS HUMANOS

Ação de Acompanhamento Geral

Ação com meta física não cumulativa

Produto : ESTÁGIO REALIZADO

Unidade de Medida : ESTÁGIO

DETALHAMENTO DO PRODUTO: NÚMEROS DE ESTAGIÁRIOS CONTRATADOS PELA SEF

PÚBLICO ALVO: SERVIDORES FAZENDÁRIOS E ESTUDANTES DAS ESCOLAS DE NÍVEL MÉDIO E SUPERIOR

FINALIDADE: GERIR A POLÍTICA DE RECURSOS HUMANOS A FIM DE ASSEGURAR A QUALIDADE DOS SERVIÇOS PRESTADOS PELA SUPERINTENDÊNCIA DE RECURSOS HUMANOS, GARANTINDO A SUSTENTABILIDADE E AS OPORTUNIDADES DE MELHORIA NOS PROCESSOS E NA AMPLIAÇÃO DA FORÇA DE TRABALHO NA SEF.

Territórios	Físico			Orçamentário		
	Programado PPAG	Executado Jan/Jun	%	Programado PPAG	Executado Jan/Jun	%
Caparaó	2	2	100,00	0,00	0,00	-
Mata	1	1	100,00	0,00	0,00	-
Metropolitano	8	8	100,00	130.000,00	33.177,77	25,52
Noroeste	2	2	100,00	0,00	0,00	-
Norte	1	1	100,00	0,00	0,00	-
Total	14	14	100,00	130.000,00	33.177,77	25,52

RELATÓRIO INSTITUCIONAL DE MONITORAMENTO
DEMONSTRATIVO DE EXECUÇÃO FÍSICA E FINANCEIRA - JAN A JUN
ESPECIAL

AÇÃO : 2417 - REMUNERAÇÃO DE PESSOAL ATIVO E ENCARGOS SOCIAIS

Ação de Acompanhamento Geral

Ação com meta física não cumulativa

Produto : PESSOA REMUNERADA **Unidade de Medida : UNIDADE**

DETALHAMENTO DO PRODUTO: PESSOAS REMUNERADAS TITULARES DE CARGO, EMPREGO OU FUNÇÃO PÚBLICA.

PÚBLICO ALVO: PESSOAL ATIVO DO ESTADO DE MINAS GERAIS

FINALIDADE: VIABILIZAR A REMUNERAÇÃO DE PESSOAL ATIVO DO ESTADO E PAGAMENTO DOS RESPECTIVOS ENCARGOS SOCIAIS E AUXÍLIOS, CONFERINDO CONDIÇÕES ADEQUADAS AO CUMPRIMENTO DAS ATRIBUIÇÕES INSTITUCIONAIS.

Territórios	Físico			Orçamentário		
	Programado PPAG	Executado Jan/Jun	%	Programado PPAG	Executado Jan/Jun	%
Alto Jequitinhonha	14	12	85,71	2.285.541,00	857.918,94	37,54
Caparaó	75	73	97,33	16.272.922,00	8.057.234,36	49,51
Central	27	26	96,30	5.017.680,00	2.390.452,78	47,64
Mata	311	303	97,43	95.018.716,00	45.850.149,89	48,25
Médio e Baixo Jequitinhonha	26	24	92,31	4.450.930,00	2.075.663,02	46,63
Metropolitano	1.713	1.680	98,07	471.881.257,00	222.500.084,19	47,15
Mucuri	61	59	96,72	17.337.276,00	8.420.526,91	48,57
Noroeste	62	64	103,23	13.059.529,00	6.379.873,80	48,85
Norte	143	133	93,01	31.722.753,00	15.027.968,28	47,37
Oeste	160	149	93,13	40.888.673,00	18.702.673,71	45,74
Sudoeste	55	55	100,00	10.866.758,00	5.164.602,23	47,53
Sul	427	418	97,89	121.071.007,00	57.941.732,10	47,86
Triângulo Norte	229	214	93,45	63.951.233,00	27.862.376,27	43,57
Triângulo Sul	192	189	98,44	56.508.465,00	26.256.340,84	46,46
Vale do Aço	102	99	97,06	22.885.316,00	10.953.004,32	47,86
Vale do Rio Doce	75	73	97,33	20.678.520,00	10.149.096,10	49,08
Vertentes	57	56	98,25	11.917.744,00	6.281.288,04	52,71
Total	3.729	3.627	97,26	1.005.814.320,00	474.870.985,78	47,21

1221 - SECRETARIA DE ESTADO DE DESENVOLVIMENTO ECONÔMICO, CIÊNCIA, TECNOLOGIA E ENSINO SUPERIOR

AÇÃO : 2001 - DIREÇÃO SUPERIOR

Ação de Acompanhamento Geral

Ação com meta física não cumulativa

Produto : AÇÃO DE GESTÃO INSTITUCIONAL SUPERIOR REALIZADA **Unidade de Medida : SERVIÇO**

DETALHAMENTO DO PRODUTO: ORIENTAÇÃO, COORDENAÇÃO E SUPERVISÃO DAS POLÍTICAS INSTITUCIONAIS.

PÚBLICO ALVO: UNIDADES E GERENTES EXECUTORES DE PROGRAMAS E AÇÕES A CARGO DO ESTADO DE MINAS GERAIS

FINALIDADE: DEFINIR, COORDENAR E SUPERVISIONAR, NO ÂMBITO ORGANIZACIONAL INTERNO E/OU SETORIAL, AÇÕES VISANDO AO CUMPRIMENTO DAS ATRIBUIÇÕES INSTITUCIONAIS.

Territórios	Físico			Orçamentário		
	Programado PPAG	Executado Jan/Jun	%	Programado PPAG	Executado Jan/Jun	%
Metropolitano	1	1	100,00	150.000,00	44,00	0,03
Total	1	1	100,00	150.000,00	44,00	0,03

RELATÓRIO INSTITUCIONAL DE MONITORAMENTO
DEMONSTRATIVO DE EXECUÇÃO FÍSICA E FINANCEIRA - JAN A JUN
ESPECIAL

AÇÃO : 2002 - PLANEJAMENTO, GESTÃO E FINANÇAS

Ação de Acompanhamento Geral

Ação com meta física não cumulativa

Produto : AÇÃO DE APOIO À GESTÃO INSTITUCIONAL REALIZADA **Unidade de Medida : AÇÃO**

DETALHAMENTO DO PRODUTO: SERVIÇOS DE APOIO E SUPORTE DE NATUREZA TÉCNICO-ADMINISTRATIVA NAS ÁREAS DE PLANEJAMENTO/ORÇAMENTO, ADMINISTRAÇÃO GERAL (APOIO LOGÍSTICO E GESTÃO DE PATRIMÔNIO E CONTRATOS), ADMINISTRAÇÃO CONTÁBIL E FINANCEIRA E COMUNICAÇÃO.

PÚBLICO ALVO: ÓRGÃOS E ENTIDADES DA ADMINISTRAÇÃO ESTADUAL

FINALIDADE: COORDENAR, IMPLEMENTAR E AVALIAR AS AÇÕES DE PLANEJAMENTO, GESTÃO E FINANÇAS, EXECUTANDO OS SERVIÇOS DE APOIO E SUPORTE TÉCNICO-ADMINISTRATIVO NECESSÁRIOS AO CUMPRIMENTO DAS ATRIBUIÇÕES INSTITUCIONAIS.

Territórios	Físico			Orçamentário		
	Programado PPAG	Executado Jan/Jun	%	Programado PPAG	Executado Jan/Jun	%
Metropolitano	1	1	100,00	750.000,00	299.149,05	39,89
Total	1	1	100,00	750.000,00	299.149,05	39,89

AÇÃO : 2417 - REMUNERAÇÃO DE PESSOAL ATIVO E ENCARGOS SOCIAIS

Ação de Acompanhamento Geral

Ação com meta física não cumulativa

Produto : PESSOA REMUNERADA **Unidade de Medida : UNIDADE**

DETALHAMENTO DO PRODUTO: PESSOAS REMUNERADAS TITULARES DE CARGO, EMPREGO OU FUNÇÃO PÚBLICA.

PÚBLICO ALVO: PESSOAL ATIVO DO ESTADO DE MINAS GERAIS

FINALIDADE: VIABILIZAR A REMUNERAÇÃO DE PESSOAL ATIVO DO ESTADO E PAGAMENTO DOS RESPECTIVOS ENCARGOS SOCIAIS E AUXÍLIOS, CONFERINDO CONDIÇÕES ADEQUADAS AO CUMPRIMENTO DAS ATRIBUIÇÕES INSTITUCIONAIS.

Territórios	Físico			Orçamentário		
	Programado PPAG	Executado Jan/Jun	%	Programado PPAG	Executado Jan/Jun	%
Metropolitano	57	139	243,86	4.730.070,00	4.641.773,30	98,13
Total	57	139	243,86	4.730.070,00	4.641.773,30	98,13

1231 - SECRETARIA DE ESTADO DE AGRICULTURA, PECUÁRIA E ABASTECIMENTO

AÇÃO : 2001 - DIREÇÃO SUPERIOR

Ação de Acompanhamento Geral

Ação com meta física não cumulativa

Produto : AÇÃO DE GESTÃO INSTITUCIONAL SUPERIOR REALIZADA **Unidade de Medida : SERVIÇO**

DETALHAMENTO DO PRODUTO: ORIENTAÇÃO, COORDENAÇÃO E SUPERVISÃO DAS POLÍTICAS INSTITUCIONAIS.

PÚBLICO ALVO: UNIDADES E GERENTES EXECUTORES DE PROGRAMAS E AÇÕES A CARGO DO ESTADO DE MINAS GERAIS

FINALIDADE: DEFINIR, COORDENAR E SUPERVISIONAR, NO ÂMBITO ORGANIZACIONAL INTERNO E/OU SETORIAL, AÇÕES VISANDO AO CUMPRIMENTO DAS ATRIBUIÇÕES INSTITUCIONAIS.

Territórios	Físico			Orçamentário		
	Programado PPAG	Executado Jan/Jun	%	Programado PPAG	Executado Jan/Jun	%
Metropolitano	1	1	100,00	150.000,00	92.839,27	61,89
Total	1	1	100,00	150.000,00	92.839,27	61,89

RELATÓRIO INSTITUCIONAL DE MONITORAMENTO
DEMONSTRATIVO DE EXECUÇÃO FÍSICA E FINANCEIRA - JAN A JUN
ESPECIAL

AÇÃO : 2002 - PLANEJAMENTO, GESTÃO E FINANÇAS

Ação de Acompanhamento Geral

Ação com meta física não cumulativa

Produto : AÇÃO DE APOIO À GESTÃO INSTITUCIONAL REALIZADA **Unidade de Medida : AÇÃO**

DETALHAMENTO DO PRODUTO: SERVIÇOS DE APOIO E SUPORTE DE NATUREZA TÉCNICO-ADMINISTRATIVA NAS ÁREAS DE PLANEJAMENTO/ORÇAMENTO, ADMINISTRAÇÃO GERAL (APOIO LOGÍSTICO E GESTÃO DE PATRIMÔNIO E CONTRATOS), ADMINISTRAÇÃO CONTÁBIL E FINANCEIRA E COMUNICAÇÃO.

PÚBLICO ALVO: ÓRGÃOS E ENTIDADES DA ADMINISTRAÇÃO ESTADUAL

FINALIDADE: COORDENAR, IMPLEMENTAR E AVALIAR AS AÇÕES DE PLANEJAMENTO, GESTÃO E FINANÇAS, EXECUTANDO OS SERVIÇOS DE APOIO E SUPORTE TÉCNICO-ADMINISTRATIVO NECESSÁRIOS AO CUMPRIMENTO DAS ATRIBUIÇÕES INSTITUCIONAIS.

Territórios	Físico			Orçamentário		
	Programado PPAG	Executado Jan/Jun	%	Programado PPAG	Executado Jan/Jun	%
Metropolitano	1	1	100,00	7.621.554,00	1.010.055,46	13,25
Total	1	1	100,00	7.621.554,00	1.010.055,46	13,25

AÇÃO : 2018 - DESENVOLVIMENTO E CAPACITAÇÃO DO SERVIDOR

Ação de Acompanhamento Geral

Produto : SERVIDOR CAPACITADO **Unidade de Medida : SERVIDOR**

DETALHAMENTO DO PRODUTO: SERVIDOR CAPACITADO EM CURSOS DE EDUCAÇÃO BÁSICA, PROFISSIONAL E SUPERIOR.

PÚBLICO ALVO: SERVIDORES PÚBLICOS DO ESTADO DE MINAS GERAIS

FINALIDADE: QUALIFICAR O SERVIDOR POR MEIO DE CURSOS DE EDUCAÇÃO BÁSICA, PROFISSIONAL E SUPERIOR, QUE CONTRIBUAM PARA A MELHORIA DA QUALIDADE E DA EFICIÊNCIA DOS SERVIÇOS PÚBLICOS PRESTADOS AO CIDADÃO.

Territórios	Físico			Orçamentário		
	Programado PPAG	Executado Jan/Jun	%	Programado PPAG	Executado Jan/Jun	%
Metropolitano	16	1	6,25	20.000,00	2.820,00	14,10
Total	16	1	6,25	20.000,00	2.820,00	14,10

AÇÃO : 2417 - REMUNERAÇÃO DE PESSOAL ATIVO E ENCARGOS SOCIAIS

Ação de Acompanhamento Geral

Ação com meta física não cumulativa

Produto : PESSOA REMUNERADA **Unidade de Medida : UNIDADE**

DETALHAMENTO DO PRODUTO: PESSOAS REMUNERADAS TITULARES DE CARGO, EMPREGO OU FUNÇÃO PÚBLICA.

PÚBLICO ALVO: PESSOAL ATIVO DO ESTADO DE MINAS GERAIS

FINALIDADE: VIABILIZAR A REMUNERAÇÃO DE PESSOAL ATIVO DO ESTADO E PAGAMENTO DOS RESPECTIVOS ENCARGOS SOCIAIS E AUXÍLIOS, CONFERINDO CONDIÇÕES ADEQUADAS AO CUMPRIMENTO DAS ATRIBUIÇÕES INSTITUCIONAIS.

Territórios	Físico			Orçamentário		
	Programado PPAG	Executado Jan/Jun	%	Programado PPAG	Executado Jan/Jun	%
Caparaó	1	1	100,00	27.508,00	13.099,93	47,62
Mata	5	0	0,00	456.329,00	0,00	0,00
Metropolitano	237	147	62,03	12.440.701,00	4.216.531,54	33,89
Mucuri	2	1	50,00	68.558,00	20.836,89	30,39
Norte	1	0	0,00	41.269,00	0,00	0,00
Oeste	11	1	9,09	441.629,00	25.817,54	5,85
Sul	6	2	33,33	252.110,00	37.513,73	14,88
Triângulo Norte	1	1	100,00	45.333,00	21.372,83	47,15
Vale do Rio Doce	8	1	12,50	366.483,00	19.559,61	5,34
Total	272	154	56,62	14.139.920,00	4.354.732,07	30,80

RELATÓRIO INSTITUCIONAL DE MONITORAMENTO
DEMONSTRATIVO DE EXECUÇÃO FÍSICA E FINANCEIRA - JAN A JUN
ESPECIAL

1251 - POLÍCIA MILITAR DO ESTADO DE MINAS GERAIS

AÇÃO : 2001 - DIREÇÃO SUPERIOR

Ação de Acompanhamento Geral

Ação com meta física não cumulativa

Produto : AÇÃO DE GESTÃO INSTITUCIONAL SUPERIOR REALIZADA **Unidade de Medida : SERVIÇO**

DETALHAMENTO DO PRODUTO: ORIENTAÇÃO, COORDENAÇÃO E SUPERVISÃO DAS POLÍTICAS INSTITUCIONAIS.

PÚBLICO ALVO: UNIDADES E GERENTES EXECUTORES DE PROGRAMAS E AÇÕES A CARGO DO ESTADO DE MINAS GERAIS

FINALIDADE: DEFINIR, COORDENAR E SUPERVISIONAR, NO ÂMBITO ORGANIZACIONAL INTERNO E/OU SETORIAL, AÇÕES VISANDO AO CUMPRIMENTO DAS ATRIBUIÇÕES INSTITUCIONAIS.

Territórios	Físico			Orçamentário		
	Programado PPAG	Executado Jan/Jun	%	Programado PPAG	Executado Jan/Jun	%
Metropolitano	1	1	100,00	1.700.000,00	728.098,96	42,83
Total	1	1	100,00	1.700.000,00	728.098,96	42,83

AÇÃO : 2002 - PLANEJAMENTO, GESTÃO E FINANÇAS

Ação de Acompanhamento Geral

Ação com meta física não cumulativa

Produto : AÇÃO DE APOIO À GESTÃO INSTITUCIONAL REALIZADA **Unidade de Medida : AÇÃO**

DETALHAMENTO DO PRODUTO: SERVIÇOS DE APOIO E SUPORTE DE NATUREZA TÉCNICO-ADMINISTRATIVA NAS ÁREAS DE PLANEJAMENTO/ORÇAMENTO, ADMINISTRAÇÃO GERAL (APOIO LÓGISTICO E GESTÃO DE PATRIMÔNIO E CONTRATOS), ADMINISTRAÇÃO CONTÁBIL E FINANCEIRA E COMUNICAÇÃO.

PÚBLICO ALVO: ÓRGÃOS E ENTIDADES DA ADMINISTRAÇÃO ESTADUAL

FINALIDADE: COORDENAR, IMPLEMENTAR E AVALIAR AS AÇÕES DE PLANEJAMENTO, GESTÃO E FINANÇAS, EXECUTANDO OS SERVIÇOS DE APOIO E SUPORTE TÉCNICO-ADMINISTRATIVO NECESSÁRIOS AO CUMPRIMENTO DAS ATRIBUIÇÕES INSTITUCIONAIS.

Territórios	Físico			Orçamentário		
	Programado PPAG	Executado Jan/Jun	%	Programado PPAG	Executado Jan/Jun	%
Metropolitano	1	1	100,00	9.000.000,00	3.885.573,39	43,17
Total	1	1	100,00	9.000.000,00	3.885.573,39	43,17

RELATÓRIO INSTITUCIONAL DE MONITORAMENTO
DEMONSTRATIVO DE EXECUÇÃO FÍSICA E FINANCEIRA - JAN A JUN
ESPECIAL

AÇÃO : 2063 - AUXÍLIOS CONCEDIDOS A SERVIDORES DA POLÍCIA MILITAR

Ação de Acompanhamento Geral

Produto : AUXÍLIO CONCEDIDO **Unidade de Medida : AUXÍLIO**

DETALHAMENTO DO PRODUTO: AUXÍLIOS TRANSPORTE, ALIMENTAÇÃO, FUNERAL, INDENIZAÇÃO SECURITARIA E FARDAMENTO

PÚBLICO ALVO: TITULARES DE CRÉDITOS JUDICIAIS CONTRA A FAZENDA PÚBLICA ESTADUAL

FINALIDADE: VIABILIZAR O PAGAMENTO DE AUXÍLIOS TRANSPORTE, ALIMENTAÇÃO, FUNERAL, INDENIZAÇÃO SECURITÁRIA E FARDAMENTO

Territórios	Físico			Orçamentário		
	Programado PPAG	Executado Jan/Jun	%	Programado PPAG	Executado Jan/Jun	%
Alto Jequitinhonha	557	1.099	197,31	983.835,00	815.100,65	82,85
Caparaó	967	2.151	222,44	1.708.026,00	1.605.860,79	94,02
Central	510	1.061	208,04	900.817,00	799.896,77	88,80
Mata	3.198	6.458	201,94	5.648.661,00	5.046.062,33	89,33
Médio e Baixo Jequitinhonha	588	1.092	185,71	1.038.593,00	873.602,68	84,11
Metropolitano	19.978	43.074	215,61	35.287.302,00	30.410.476,91	86,18
Mucuri	958	2.132	222,55	1.692.127,00	1.527.905,68	90,29
Noroeste	1.566	3.446	220,05	2.766.038,00	2.543.016,14	91,94
Norte	2.925	6.126	209,44	5.166.455,00	4.663.369,22	90,26
Oeste	2.075	4.401	212,10	3.665.091,00	3.417.702,79	93,25
Sudoeste	843	1.997	236,89	1.488.997,00	1.466.433,77	98,48
Sul	3.261	7.149	219,23	5.759.934,00	5.344.754,46	92,79
Triângulo Norte	2.766	5.785	209,15	4.885.550,00	4.415.114,18	90,37
Triângulo Sul	1.437	3.504	243,84	2.538.187,00	2.557.281,57	100,75
Vale do Aço	1.461	3.356	229,71	2.580.578,00	2.403.186,09	93,13
Vale do Rio Doce	1.805	3.710	205,54	3.188.195,00	2.774.886,58	87,04
Vertentes	1.567	3.482	222,21	2.767.805,00	2.509.189,72	90,66
Total	46.462	100.023	215,28	82.066.191,00	73.173.840,33	89,16

RELATÓRIO INSTITUCIONAL DE MONITORAMENTO
DEMONSTRATIVO DE EXECUÇÃO FÍSICA E FINANCEIRA - JAN A JUN
ESPECIAL

AÇÃO : 2417 - REMUNERAÇÃO DE PESSOAL ATIVO E ENCARGOS SOCIAIS

Ação de Acompanhamento Geral

Ação com meta física não cumulativa

Produto : PESSOA REMUNERADA **Unidade de Medida : UNIDADE**

DETALHAMENTO DO PRODUTO: PESSOAS REMUNERADAS TITULARES DE CARGO, EMPREGO OU FUNÇÃO PÚBLICA.

PÚBLICO ALVO: PESSOAL ATIVO DO ESTADO DE MINAS GERAIS

FINALIDADE: VIABILIZAR A REMUNERAÇÃO DE PESSOAL ATIVO DO ESTADO E PAGAMENTO DOS RESPECTIVOS ENCARGOS SOCIAIS E AUXÍLIOS, CONFERINDO CONDIÇÕES ADEQUADAS AO CUMPRIMENTO DAS ATRIBUIÇÕES INSTITUCIONAIS.

Territórios	Físico			Orçamentário		
	Programado PPAG	Executado Jan/Jun	%	Programado PPAG	Executado Jan/Jun	%
Alto Jequitinhonha	621	510	82,13	60.112.919,00	25.130.304,03	41,81
Caparaó	1.057	1.039	98,30	102.317.802,00	48.411.964,02	47,32
Central	502	445	88,65	48.593.695,00	23.527.639,98	48,42
Mata	2.483	2.964	119,37	317.795.019,00	150.104.634,04	47,23
Médio e Baixo Jequitinhonha	587	536	91,31	56.821.709,00	26.828.545,60	47,22
Metropolitano	15.250	18.730	122,82	1.780.385.413,00	942.623.318,79	52,94
Mucuri	1.049	967	92,18	101.543.397,00	45.577.415,61	44,88
Noroeste	1.633	1.562	95,65	158.074.706,00	75.929.906,95	48,03
Norte	2.568	2.838	110,51	287.302.959,00	136.322.878,43	47,45
Oeste	1.603	2.059	128,45	209.959.609,00	98.952.263,12	47,13
Sudoeste	955	893	93,51	92.444.182,00	41.712.522,69	45,12
Sul	3.150	3.293	104,54	324.280.630,00	159.731.430,63	49,26
Triângulo Norte	2.831	2.678	94,60	274.041.331,00	133.085.267,05	48,56
Triângulo Sul	1.544	1.568	101,55	149.459.490,00	74.268.819,86	49,69
Vale do Aço	1.342	1.508	112,37	149.265.892,00	73.199.596,39	49,04
Vale do Rio Doce	1.448	1.637	113,05	188.566.769,00	84.517.085,80	44,82
Vertentes	1.669	1.504	90,11	161.559.511,00	73.564.926,98	45,53
Total	40.292	44.731	111,02	4.462.525.033,00	2.213.488.519,97	49,60

1261 - SECRETARIA DE ESTADO DE EDUCAÇÃO

AÇÃO : 2001 - DIREÇÃO SUPERIOR

Ação de Acompanhamento Geral

Ação com meta física não cumulativa

Produto : AÇÃO DE GESTÃO INSTITUCIONAL SUPERIOR REALIZADA **Unidade de Medida : SERVIÇO**

DETALHAMENTO DO PRODUTO: ORIENTAÇÃO, COORDENAÇÃO E SUPERVISÃO DAS POLÍTICAS INSTITUCIONAIS.

PÚBLICO ALVO: UNIDADES E GERENTES EXECUTORES DE PROGRAMAS E AÇÕES A CARGO DO ESTADO DE MINAS GERAIS

FINALIDADE: DEFINIR, COORDENAR E SUPERVISIONAR, NO ÂMBITO ORGANIZACIONAL INTERNO E/OU SETORIAL, AÇÕES VISANDO AO CUMPRIMENTO DAS ATRIBUIÇÕES INSTITUCIONAIS.

Territórios	Físico			Orçamentário		
	Programado PPAG	Executado Jan/Jun	%	Programado PPAG	Executado Jan/Jun	%
Metropolitano	1	1	100,00	19.584.666,00	6.935.443,85	35,41
Total	1	1	100,00	19.584.666,00	6.935.443,85	35,41

RELATÓRIO INSTITUCIONAL DE MONITORAMENTO
DEMONSTRATIVO DE EXECUÇÃO FÍSICA E FINANCEIRA - JAN A JUN
ESPECIAL

AÇÃO : 2002 - PLANEJAMENTO, GESTÃO E FINANÇAS

Ação de Acompanhamento Geral

Ação com meta física não cumulativa

Produto : AÇÃO DE APOIO À GESTÃO INSTITUCIONAL REALIZADA

Unidade de Medida : AÇÃO

DETALHAMENTO DO PRODUTO: SERVIÇOS DE APOIO E SUPORTE DE NATUREZA TÉCNICO-ADMINISTRATIVA NAS ÁREAS DE PLANEJAMENTO/ORÇAMENTO, ADMINISTRAÇÃO GERAL (APOIO LOGÍSTICO E GESTÃO DE PATRIMÔNIO E CONTRATOS), ADMINISTRAÇÃO CONTÁBIL E FINANCEIRA E COMUNICAÇÃO.

PÚBLICO ALVO: ÓRGÃOS E ENTIDADES DA ADMINISTRAÇÃO ESTADUAL

FINALIDADE: COORDENAR, IMPLEMENTAR E AVALIAR AS AÇÕES DE PLANEJAMENTO, GESTÃO E FINANÇAS, EXECUTANDO OS SERVIÇOS DE APOIO E SUPORTE TÉCNICO-ADMINISTRATIVO NECESSÁRIOS AO CUMPRIMENTO DAS ATRIBUIÇÕES INSTITUCIONAIS.

Territórios	Físico			Orçamentário		
	Programado PPAG	Executado Jan/Jun	%	Programado PPAG	Executado Jan/Jun	%
Metropolitano	1	1	100,00	167.463.093,00	48.937.615,78	29,22
Total	1	1	100,00	167.463.093,00	48.937.615,78	29,22

AÇÃO : 2085 - ADMINISTRAÇÃO DA AÇÃO EDUCACIONAL REGIONAL

Ação de Acompanhamento Geral

Ação com meta física não cumulativa

Produto : UNIDADE REGIONAL APOIADA

Unidade de Medida : UNIDADE

DETALHAMENTO DO PRODUTO: SUPERVISÃO TÉCNICA, ORIENTAÇÃO, ARTICULAÇÃO E INTEGRAÇÃO DAS ESCOLAS PÚBLICAS ESTADUAIS.

PÚBLICO ALVO: REGIONAL

FINALIDADE: PROMOVER A COORDENAÇÃO E IMPLANTAÇÃO DA POLÍTICA EDUCACIONAL DO ESTADO NO ÂMBITO REGIONAL, ORIENTANDO AS COMUNIDADES E PREFEITURAS MUNICIPAIS NA ELABORAÇÃO, NO ACOMPANHAMENTO E AVALIAÇÃO DOS PLANOS, PROGRAMAS E PROJETOS EDUCACIONAIS.

Territórios	Físico			Orçamentário		
	Programado PPAG	Executado Jan/Jun	%	Programado PPAG	Executado Jan/Jun	%
Alto Jequitinhonha	1	1	100,00	9.869.243,00	4.686.869,84	47,49
Caparaó	2	2	100,00	19.738.486,00	5.745.421,11	29,11
Central	1	1	100,00	9.869.243,00	2.379.554,01	24,11
Mata	5	5	100,00	49.346.215,00	14.767.066,87	29,93
Médio e Baixo Jequitinhonha	2	2	100,00	19.738.486,00	7.890.328,42	39,97
Metropolitano	6	6	100,00	59.215.463,00	35.459.564,99	59,88
Mucuri	1	1	100,00	9.869.243,00	6.910.881,02	70,02
Noroeste	3	3	100,00	29.607.729,00	5.148.651,56	17,39
Norte	4	4	100,00	39.476.972,00	18.238.876,51	46,20
Oeste	3	3	100,00	29.607.729,00	9.822.002,38	33,17
Sudoeste	2	2	100,00	19.738.486,00	4.597.690,33	23,29
Sul	5	5	100,00	49.346.215,00	15.936.563,44	32,30
Triângulo Norte	4	4	100,00	39.476.972,00	12.005.836,55	30,41
Triângulo Sul	1	1	100,00	9.869.243,00	3.625.084,58	36,73
Vale do Aço	2	2	100,00	19.738.486,00	6.771.933,53	34,31
Vale do Rio Doce	2	2	100,00	19.738.486,00	7.598.108,85	38,49
Vertentes	3	3	100,00	29.607.729,00	7.945.006,05	26,83
Total	47	47	100,00	463.854.426,00	169.529.440,04	36,55

RELATÓRIO INSTITUCIONAL DE MONITORAMENTO
DEMONSTRATIVO DE EXECUÇÃO FÍSICA E FINANCEIRA - JAN A JUN
ESPECIAL

AÇÃO : 2086 - OPERACIONALIZAÇÃO DAS AÇÕES DO CONSFUNDEB E CAE

Ação de Acompanhamento Geral

Ação com meta física não cumulativa

Produto : CONSELHO APOIADO **Unidade de Medida : CONSELHO**

DETALHAMENTO DO PRODUTO: DELIBERAÇÕES QUANTO À APLICAÇÃO DOS RECURSOS DO FUNDEB E RELATIVOS À ALIMENTAÇÃO ESCOLAR, VISANDO AO CONTROLE E MONITORAMENTO DOS RECURSOS APLICADOS.

PÚBLICO ALVO: CONSELHEIROS

FINALIDADE: DAR CONDIÇÕES AO CONSELHO PARA ACOMPANHAR E CONTROLAR A REPARTIÇÃO, TRANSFERÊNCIA E APLICAÇÃO DOS RECURSOS DO FUNDEB E DO PROGRAMA DE ALIMENTAÇÃO ESCOLAR, BEM COMO INCENTIVAR E QUALIFICAR A ATUAÇÃO DOS CONSELHOS MUNICIPAIS DE ALIMENTAÇÃO ESCOLAR E DO FUNDEB.

Territórios	Físico			Orçamentário		
	Programado PPAG	Executado Jan/Jun	%	Programado PPAG	Executado Jan/Jun	%
Metropolitano	2	2	100,00	300.000,00	36.958,58	12,32
Total	2	2	100,00	300.000,00	36.958,58	12,32

AÇÃO : 2187 - OPERACIONALIZAÇÃO DAS AÇÕES DO CONSELHO ESTADUAL DE EDUCAÇÃO

Ação de Acompanhamento Geral

Ação com meta física não cumulativa

Produto : CONSELHO APOIADO **Unidade de Medida : CONSELHO**

DETALHAMENTO DO PRODUTO: DELIBERAÇÕES DO CONSELHO ESTADUAL DE EDUCAÇÃO ABRANGENDO AS POLÍTICAS ATINENTES À ESSA ÁREA NO ESTADO.

PÚBLICO ALVO: CONSELHEIROS

FINALIDADE: MANTER O FUNCIONAMENTO DO CONSELHO POSSIBILITANDO A EXECUÇÃO DAS ATRIBUIÇÕES QUE LHE SÃO CONFERIDAS LEGALMENTE.

Territórios	Físico			Orçamentário		
	Programado PPAG	Executado Jan/Jun	%	Programado PPAG	Executado Jan/Jun	%
Metropolitano	1	1	100,00	4.570.944,00	1.382.071,59	30,24
Total	1	1	100,00	4.570.944,00	1.382.071,59	30,24

1271 - SECRETARIA DE ESTADO DE CULTURA

AÇÃO : 2001 - DIREÇÃO SUPERIOR

Ação de Acompanhamento Geral

Ação com meta física não cumulativa

Produto : AÇÃO DE GESTÃO INSTITUCIONAL SUPERIOR REALIZADA **Unidade de Medida : SERVIÇO**

DETALHAMENTO DO PRODUTO: ORIENTAÇÃO, COORDENAÇÃO E SUPERVISÃO DAS POLÍTICAS INSTITUCIONAIS.

PÚBLICO ALVO: UNIDADES E GERENTES EXECUTORES DE PROGRAMAS E AÇÕES A CARGO DO ESTADO DE MINAS GERAIS

FINALIDADE: DEFINIR, COORDENAR E SUPERVISIONAR, NO ÂMBITO ORGANIZACIONAL INTERNO E/OU SETORIAL, AÇÕES VISANDO AO CUMPRIMENTO DAS ATRIBUIÇÕES INSTITUCIONAIS.

Territórios	Físico			Orçamentário		
	Programado PPAG	Executado Jan/Jun	%	Programado PPAG	Executado Jan/Jun	%
Metropolitano	1	1	100,00	198.600,00	32.669,66	16,45
Total	1	1	100,00	198.600,00	32.669,66	16,45

RELATÓRIO INSTITUCIONAL DE MONITORAMENTO
DEMONSTRATIVO DE EXECUÇÃO FÍSICA E FINANCEIRA - JAN A JUN
ESPECIAL

AÇÃO : 2002 - PLANEJAMENTO, GESTÃO E FINANÇAS

Ação de Acompanhamento Geral

Ação com meta física não cumulativa

Produto : AÇÃO DE APOIO À GESTÃO INSTITUCIONAL REALIZADA **Unidade de Medida : AÇÃO**

DETALHAMENTO DO PRODUTO: SERVIÇOS DE APOIO E SUPORTE DE NATUREZA TÉCNICO-ADMINISTRATIVA NAS ÁREAS DE PLANEJAMENTO/ORÇAMENTO, ADMINISTRAÇÃO GERAL (APOIO LOGÍSTICO E GESTÃO DE PATRIMÔNIO E CONTRATOS), ADMINISTRAÇÃO CONTÁBIL E FINANCEIRA E COMUNICAÇÃO.

PÚBLICO ALVO: ÓRGÃOS E ENTIDADES DA ADMINISTRAÇÃO ESTADUAL

FINALIDADE: COORDENAR, IMPLEMENTAR E AVALIAR AS AÇÕES DE PLANEJAMENTO, GESTÃO E FINANÇAS, EXECUTANDO OS SERVIÇOS DE APOIO E SUPORTE TÉCNICO-ADMINISTRATIVO NECESSÁRIOS AO CUMPRIMENTO DAS ATRIBUIÇÕES INSTITUCIONAIS.

Territórios	Físico			Orçamentário		
	Programado PPAG	Executado Jan/Jun	%	Programado PPAG	Executado Jan/Jun	%
Metropolitano	1	1	100,00	2.177.223,00	577.803,75	26,54
Total	1	1	100,00	2.177.223,00	577.803,75	26,54

AÇÃO : 2417 - REMUNERAÇÃO DE PESSOAL ATIVO E ENCARGOS SOCIAIS

Ação de Acompanhamento Geral

Ação com meta física não cumulativa

Produto : PESSOA REMUNERADA **Unidade de Medida : UNIDADE**

DETALHAMENTO DO PRODUTO: PESSOAS REMUNERADAS TITULARES DE CARGO, EMPREGO OU FUNÇÃO PÚBLICA.

PÚBLICO ALVO: PESSOAL ATIVO DO ESTADO DE MINAS GERAIS

FINALIDADE: VIABILIZAR A REMUNERAÇÃO DE PESSOAL ATIVO DO ESTADO E PAGAMENTO DOS RESPECTIVOS ENCARGOS SOCIAIS E AUXÍLIOS, CONFERINDO CONDIÇÕES ADEQUADAS AO CUMPRIMENTO DAS ATRIBUIÇÕES INSTITUCIONAIS.

Territórios	Físico			Orçamentário		
	Programado PPAG	Executado Jan/Jun	%	Programado PPAG	Executado Jan/Jun	%
Metropolitano	230	239	103,91	11.252.406,00	5.454.848,30	48,48
Total	230	239	103,91	11.252.406,00	5.454.848,30	48,48

1301 - SECRETARIA DE ESTADO DE TRANSPORTES E OBRAS PÚBLICAS

AÇÃO : 2002 - PLANEJAMENTO, GESTÃO E FINANÇAS

Ação de Acompanhamento Geral

Ação com meta física não cumulativa

Produto : AÇÃO DE APOIO À GESTÃO INSTITUCIONAL REALIZADA **Unidade de Medida : AÇÃO**

DETALHAMENTO DO PRODUTO: SERVIÇOS DE APOIO E SUPORTE DE NATUREZA TÉCNICO-ADMINISTRATIVA NAS ÁREAS DE PLANEJAMENTO/ORÇAMENTO, ADMINISTRAÇÃO GERAL (APOIO LOGÍSTICO E GESTÃO DE PATRIMÔNIO E CONTRATOS), ADMINISTRAÇÃO CONTÁBIL E FINANCEIRA E COMUNICAÇÃO.

PÚBLICO ALVO: ÓRGÃOS E ENTIDADES DA ADMINISTRAÇÃO ESTADUAL

FINALIDADE: COORDENAR, IMPLEMENTAR E AVALIAR AS AÇÕES DE PLANEJAMENTO, GESTÃO E FINANÇAS, EXECUTANDO OS SERVIÇOS DE APOIO E SUPORTE TÉCNICO-ADMINISTRATIVO NECESSÁRIOS AO CUMPRIMENTO DAS ATRIBUIÇÕES INSTITUCIONAIS.

Territórios	Físico			Orçamentário		
	Programado PPAG	Executado Jan/Jun	%	Programado PPAG	Executado Jan/Jun	%
Metropolitano	1	1	100,00	2.700.398,00	692.515,20	25,64
Total	1	1	100,00	2.700.398,00	692.515,20	25,64

RELATÓRIO INSTITUCIONAL DE MONITORAMENTO
DEMONSTRATIVO DE EXECUÇÃO FÍSICA E FINANCEIRA - JAN A JUN
ESPECIAL

AÇÃO : 2417 - REMUNERAÇÃO DE PESSOAL ATIVO E ENCARGOS SOCIAIS

Ação de Acompanhamento Geral

Ação com meta física não cumulativa

Produto : PESSOA REMUNERADA **Unidade de Medida : UNIDADE**

DETALHAMENTO DO PRODUTO: PESSOAS REMUNERADAS TITULARES DE CARGO, EMPREGO OU FUNÇÃO PÚBLICA.

PÚBLICO ALVO: PESSOAL ATIVO DO ESTADO DE MINAS GERAIS

FINALIDADE: VIABILIZAR A REMUNERAÇÃO DE PESSOAL ATIVO DO ESTADO E PAGAMENTO DOS RESPECTIVOS ENCARGOS SOCIAIS E AUXÍLIOS, CONFERINDO CONDIÇÕES ADEQUADAS AO CUMPRIMENTO DAS ATRIBUIÇÕES INSTITUCIONAIS.

Territórios	Físico			Orçamentário		
	Programado PPAG	Executado Jan/Jun	%	Programado PPAG	Executado Jan/Jun	%
Metropolitano	159	139	87,42	11.300.449,00	4.867.953,98	43,08
Total	159	139	87,42	11.300.449,00	4.867.953,98	43,08

1371 - SECRETARIA DE ESTADO DE MEIO AMBIENTE E DESENVOLVIMENTO SUSTENTÁVEL

AÇÃO : 2001 - DIREÇÃO SUPERIOR

Ação de Acompanhamento Geral

Ação com meta física não cumulativa

Produto : AÇÃO DE GESTÃO INSTITUCIONAL SUPERIOR REALIZADA **Unidade de Medida : SERVIÇO**

DETALHAMENTO DO PRODUTO: ORIENTAÇÃO, COORDENAÇÃO E SUPERVISÃO DAS POLÍTICAS INSTITUCIONAIS.

PÚBLICO ALVO: UNIDADES E GERENTES EXECUTORES DE PROGRAMAS E AÇÕES A CARGO DO ESTADO DE MINAS GERAIS

FINALIDADE: DEFINIR, COORDENAR E SUPERVISIONAR, NO ÂMBITO ORGANIZACIONAL INTERNO E/OU SETORIAL, AÇÕES VISANDO AO CUMPRIMENTO DAS ATRIBUIÇÕES INSTITUCIONAIS.

Territórios	Físico			Orçamentário		
	Programado PPAG	Executado Jan/Jun	%	Programado PPAG	Executado Jan/Jun	%
Metropolitano	1	1	100,00	35.000,00	13.607,32	38,88
Total	1	1	100,00	35.000,00	13.607,32	38,88

AÇÃO : 2002 - PLANEJAMENTO, GESTÃO E FINANÇAS

Ação de Acompanhamento Geral

Ação com meta física não cumulativa

Produto : AÇÃO DE APOIO À GESTÃO INSTITUCIONAL REALIZADA **Unidade de Medida : AÇÃO**

DETALHAMENTO DO PRODUTO: SERVIÇOS DE APOIO E SUPORTE DE NATUREZA TÉCNICO-ADMINISTRATIVA NAS ÁREAS DE PLANEJAMENTO/ORÇAMENTO, ADMINISTRAÇÃO GERAL (APOIO LOGÍSTICO E GESTÃO DE PATRIMÔNIO E CONTRATOS), ADMINISTRAÇÃO CONTÁBIL E FINANCEIRA E COMUNICAÇÃO.

PÚBLICO ALVO: ÓRGÃOS E ENTIDADES DA ADMINISTRAÇÃO ESTADUAL

FINALIDADE: COORDENAR, IMPLEMENTAR E AVALIAR AS AÇÕES DE PLANEJAMENTO, GESTÃO E FINANÇAS, EXECUTANDO OS SERVIÇOS DE APOIO E SUPORTE TÉCNICO-ADMINISTRATIVO NECESSÁRIOS AO CUMPRIMENTO DAS ATRIBUIÇÕES INSTITUCIONAIS.

Territórios	Físico			Orçamentário		
	Programado PPAG	Executado Jan/Jun	%	Programado PPAG	Executado Jan/Jun	%
Alto Jequitinhonha	0	0	-	1.816.131,00	478.473,09	26,35
Mata	0	0	-	1.816.131,00	643.096,05	35,41
Metropolitano	1	1	100,00	14.529.052,00	5.089.457,66	35,03
Noroeste	0	0	-	1.816.131,00	392.204,28	21,60
Norte	0	0	-	1.816.131,00	844.839,25	46,52
Oeste	0	0	-	1.816.131,00	426.591,74	23,49
Sul	0	0	-	1.816.131,00	483.256,94	26,61
Triângulo Norte	0	0	-	1.816.131,00	488.215,16	26,88
Vale do Rio Doce	0	0	-	1.816.131,00	700.081,50	38,55
Total	1	1	100,00	29.058.100,00	9.546.215,67	32,85

RELATÓRIO INSTITUCIONAL DE MONITORAMENTO
DEMONSTRATIVO DE EXECUÇÃO FÍSICA E FINANCEIRA - JAN A JUN
ESPECIAL

AÇÃO : 2417 - REMUNERAÇÃO DE PESSOAL ATIVO E ENCARGOS SOCIAIS

Ação de Acompanhamento Geral

Ação com meta física não cumulativa

Produto : PESSOA REMUNERADA **Unidade de Medida : UNIDADE**

DETALHAMENTO DO PRODUTO: PESSOAS REMUNERADAS TITULARES DE CARGO, EMPREGO OU FUNÇÃO PÚBLICA.

PÚBLICO ALVO: PESSOAL ATIVO DO ESTADO DE MINAS GERAIS

FINALIDADE: VIABILIZAR A REMUNERAÇÃO DE PESSOAL ATIVO DO ESTADO E PAGAMENTO DOS RESPECTIVOS ENCARGOS SOCIAIS E AUXÍLIOS, CONFERINDO CONDIÇÕES ADEQUADAS AO CUMPRIMENTO DAS ATRIBUIÇÕES INSTITUCIONAIS.

Territórios	Físico			Orçamentário		
	Programado PPAG	Executado Jan/Jun	%	Programado PPAG	Executado Jan/Jun	%
Alto Jequitinhonha	40	40	100,00	3.368.316,00	1.727.101,21	51,27
Caparaó	6	6	100,00	571.867,00	312.991,50	54,73
Central	5	6	120,00	341.890,00	191.188,03	55,92
Mata	57	55	96,49	4.823.740,00	2.516.569,45	52,17
Médio e Baixo Jequitinhonha	1	0	0,00	34.682,00	0,00	0,00
Metropolitano	422	643	152,37	40.382.365,00	18.652.252,00	46,19
Mucuri	10	9	90,00	939.308,00	454.234,96	48,36
Noroeste	47	46	97,87	3.717.648,00	1.888.832,69	50,81
Norte	79	79	100,00	6.509.972,00	3.243.509,20	49,82
Oeste	49	49	100,00	3.666.898,00	1.874.090,82	51,11
Sudoeste	3	2	66,67	245.189,00	101.003,89	41,19
Sul	60	60	100,00	4.910.941,00	2.554.864,96	52,02
Triângulo Norte	69	68	98,55	5.458.905,00	2.789.260,58	51,10
Triângulo Sul	8	8	100,00	935.046,00	459.950,86	49,19
Vale do Aço	3	3	100,00	194.197,00	97.951,16	50,44
Vale do Rio Doce	46	47	102,17	3.444.770,00	1.937.990,47	56,26
Vertentes	6	6	100,00	492.812,00	243.307,27	49,37
Total	911	1.127	123,71	80.038.546,00	39.045.099,05	48,78

1401 - CORPO DE BOMBEIROS MILITAR DO ESTADO DE MINAS GERAIS

AÇÃO : 2002 - PLANEJAMENTO, GESTÃO E FINANÇAS

Ação de Acompanhamento Geral

Ação com meta física não cumulativa

Produto : AÇÃO DE APOIO À GESTÃO INSTITUCIONAL REALIZADA **Unidade de Medida : AÇÃO**

DETALHAMENTO DO PRODUTO: SERVIÇOS DE APOIO E SUPORTE DE NATUREZA TÉCNICO-ADMINISTRATIVA NAS ÁREAS DE PLANEJAMENTO/ORÇAMENTO, ADMINISTRAÇÃO GERAL (APOIO LOGÍSTICO E GESTÃO DE PATRIMÔNIO E CONTRATOS), ADMINISTRAÇÃO CONTÁBIL E FINANCEIRA E COMUNICAÇÃO.

PÚBLICO ALVO: ÓRGÃOS E ENTIDADES DA ADMINISTRAÇÃO ESTADUAL

FINALIDADE: COORDENAR, IMPLEMENTAR E AVALIAR AS AÇÕES DE PLANEJAMENTO, GESTÃO E FINANÇAS, EXECUTANDO OS SERVIÇOS DE APOIO E SUPORTE TÉCNICO-ADMINISTRATIVO NECESSÁRIOS AO CUMPRIMENTO DAS ATRIBUIÇÕES INSTITUCIONAIS.

Territórios	Físico			Orçamentário		
	Programado PPAG	Executado Jan/Jun	%	Programado PPAG	Executado Jan/Jun	%
Mata	0	0	-	125.000,00	25.834,67	20,67
Metropolitano	1	1	100,00	1.163.032,00	453.101,60	38,96
Noroeste	0	0	-	0,00	613,50	-
Norte	0	0	-	125.000,00	6.934,03	5,55
Oeste	0	0	-	0,00	620,00	-
Sul	0	0	-	125.000,00	13.233,09	10,59
Triângulo Norte	0	0	-	125.000,00	32.183,13	25,75
Triângulo Sul	0	0	-	0,00	910,00	-
Vale do Rio Doce	0	0	-	125.000,00	13.943,06	11,15
Vertentes	0	0	-	0,00	216,00	-
Total	1	1	100,00	1.788.032,00	547.589,08	30,63

RELATÓRIO INSTITUCIONAL DE MONITORAMENTO
DEMONSTRATIVO DE EXECUÇÃO FÍSICA E FINANCEIRA - JAN A JUN
ESPECIAL

AÇÃO : 2058 - AUXÍLIOS PARA SERVIDORES - CBMMG

Ação de Acompanhamento Geral

Produto : AUXÍLIO CONCEDIDO **Unidade de Medida : AUXÍLIO**

DETALHAMENTO DO PRODUTO: AUXÍLIOS TRANSPORTE, ALIMENTAÇÃO, FUNERAL, FARDAMENTO E INDENIZAÇÃO SECURITÁRIA AOS SERVIDORES - CBMMG.

PÚBLICO ALVO: TITULARES DE CRÉDITOS JUDICIAIS CONTRA A FAZENDA PÚBLICA ESTADUAL

FINALIDADE: VIABILIZAR O PAGAMENTO DE AUXÍLIOS TRANSPORTE, ALIMENTAÇÃO, FUNERAL, INDENIZAÇÃO SECURITÁRIA E FARDAMENTO AOS SERVIDORES MILITARES DO CORPO DE BOMBEIROS.

Territórios	Físico			Orçamentário		
	Programado PPAG	Executado Jan/Jun	%	Programado PPAG	Executado Jan/Jun	%
Alto Jequitinhonha	50	102	204,00	78.568,00	83.607,36	106,41
Caparaó	119	237	199,16	186.992,00	194.264,16	103,89
Central	45	86	191,11	70.711,00	70.492,48	99,69
Mata	366	708	193,44	575.116,00	572.980,66	99,63
Metropolitano	3.008	5.424	180,32	4.726.642,00	4.831.460,26	102,22
Mucuri	57	119	208,77	89.567,00	97.541,92	108,90
Noroeste	125	272	217,60	196.419,00	222.952,96	113,51
Norte	416	807	193,99	653.685,00	666.341,50	101,94
Oeste	349	698	200,00	548.405,00	567.258,00	103,44
Sudoeste	120	246	205,00	188.563,00	201.641,28	106,94
Sul	487	948	194,66	765.249,00	777.056,64	101,54
Triângulo Norte	435	861	197,93	683.540,00	701.560,12	102,64
Triângulo Sul	331	632	190,94	520.120,00	518.037,76	99,60
Vale do Aço	149	290	194,63	234.132,00	237.707,20	101,53
Vale do Rio Doce	186	373	200,54	292.272,00	301.006,60	102,99
Vertentes	210	388	184,76	329.985,00	322.765,86	97,81
Total	6.453	12.191	188,92	10.139.966,00	10.366.674,76	102,24

AÇÃO : 2417 - REMUNERAÇÃO DE PESSOAL ATIVO E ENCARGOS SOCIAIS

Ação de Acompanhamento Geral

Ação com meta física não cumulativa

Produto : PESSOA REMUNERADA **Unidade de Medida : UNIDADE**

DETALHAMENTO DO PRODUTO: PESSOAS REMUNERADAS TITULARES DE CARGO, EMPREGO OU FUNÇÃO PÚBLICA.

PÚBLICO ALVO: PESSOAL ATIVO DO ESTADO DE MINAS GERAIS

FINALIDADE: VIABILIZAR A REMUNERAÇÃO DE PESSOAL ATIVO DO ESTADO E PAGAMENTO DOS RESPECTIVOS ENCARGOS SOCIAIS E AUXÍLIOS, CONFERINDO CONDIÇÕES ADEQUADAS AO CUMPRIMENTO DAS ATRIBUIÇÕES INSTITUCIONAIS.

Territórios	Físico			Orçamentário		
	Programado PPAG	Executado Jan/Jun	%	Programado PPAG	Executado Jan/Jun	%
Alto Jequitinhonha	50	51	102,00	5.543.150,00	2.281.912,23	41,17
Caparaó	119	119	100,00	13.192.697,00	4.213.340,32	31,94
Central	45	43	95,56	4.988.835,00	1.661.982,36	33,31
Mata	366	348	95,08	40.575.860,00	18.185.359,32	44,82
Metropolitano	3.008	2.938	97,67	333.476.929,00	180.998.867,70	54,28
Mucuri	57	60	105,26	6.319.192,00	2.566.239,28	40,61
Noroeste	125	136	108,80	13.857.876,00	6.035.799,75	43,56
Norte	416	399	95,91	46.119.010,00	16.777.939,80	36,38
Oeste	349	343	98,28	38.691.188,00	13.623.316,66	35,21
Sudoeste	120	122	101,67	13.303.560,00	4.990.806,52	37,51
Sul	487	473	97,13	53.990.297,00	22.355.071,92	41,41
Triângulo Norte	435	426	97,93	48.225.408,00	20.155.191,45	41,79
Triângulo Sul	331	315	95,17	36.695.655,00	13.434.476,97	36,61
Vale do Aço	149	143	95,97	16.518.588,00	5.931.444,52	35,91
Vale do Rio Doce	186	183	98,39	20.620.520,00	8.638.324,49	41,89
Vertentes	210	194	92,38	23.281.232,00	8.677.194,95	37,27
Total	6.453	6.293	97,52	715.399.997,00	330.527.268,24	46,20

RELATÓRIO INSTITUCIONAL DE MONITORAMENTO
DEMONSTRATIVO DE EXECUÇÃO FÍSICA E FINANCEIRA - JAN A JUN
ESPECIAL

1411 - SECRETARIA DE ESTADO DE TURISMO

AÇÃO : 2001 - DIREÇÃO SUPERIOR

Ação de Acompanhamento Geral

Ação com meta física não cumulativa

Produto : AÇÃO DE GESTÃO INSTITUCIONAL SUPERIOR REALIZADA **Unidade de Medida : SERVIÇO**

DETALHAMENTO DO PRODUTO: ORIENTAÇÃO, COORDENAÇÃO E SUPERVISÃO DAS POLÍTICAS INSTITUCIONAIS.

PÚBLICO ALVO: UNIDADES E GERENTES EXECUTORES DE PROGRAMAS E AÇÕES A CARGO DO ESTADO DE MINAS GERAIS

FINALIDADE: DEFINIR, COORDENAR E SUPERVISIONAR, NO ÂMBITO ORGANIZACIONAL INTERNO E/OU SETORIAL, AÇÕES VISANDO AO CUMPRIMENTO DAS ATRIBUIÇÕES INSTITUCIONAIS.

Territórios	Físico			Orçamentário		
	Programado PPAG	Executado Jan/Jun	%	Programado PPAG	Executado Jan/Jun	%
Alto Jequitinhonha	0	0	-	0,00	72,10	-
Caparaó	0	0	-	0,00	885,00	-
Mata	0	0	-	0,00	2.025,00	-
Médio e Baixo Jequitinhonha	0	0	-	0,00	1.265,00	-
Metropolitano	0	1	-	0,00	3.038,90	-
Mucuri	0	0	-	0,00	638,00	-
Multiterritorial	1	0	0,00	47.310,00	41.525,33	87,77
Noroeste	0	0	-	0,00	292,50	-
Norte	0	0	-	0,00	705,60	-
Oeste	0	0	-	0,00	278,10	-
Sudoeste	0	0	-	0,00	557,20	-
Sul	0	0	-	0,00	1.813,30	-
Triângulo Sul	0	0	-	0,00	150,00	-
Vale do Aço	0	0	-	0,00	1.985,28	-
Vale do Rio Doce	0	0	-	0,00	83,16	-
Total	1	1	100,00	47.310,00	55.314,47	116,92

AÇÃO : 2002 - PLANEJAMENTO, GESTÃO E FINANÇAS

Ação de Acompanhamento Geral

Ação com meta física não cumulativa

Produto : AÇÃO DE APOIO À GESTÃO INSTITUCIONAL REALIZADA **Unidade de Medida : AÇÃO**

DETALHAMENTO DO PRODUTO: SERVIÇOS DE APOIO E SUPORTE DE NATUREZA TÉCNICO-ADMINISTRATIVA NAS ÁREAS DE PLANEJAMENTO/ORÇAMENTO, ADMINISTRAÇÃO GERAL (APOIO LOGÍSTICO E GESTÃO DE PATRIMÔNIO E CONTRATOS), ADMINISTRAÇÃO CONTÁBIL E FINANCEIRA E COMUNICAÇÃO.

PÚBLICO ALVO: ÓRGÃOS E ENTIDADES DA ADMINISTRAÇÃO ESTADUAL

FINALIDADE: COORDENAR, IMPLEMENTAR E AVALIAR AS AÇÕES DE PLANEJAMENTO, GESTÃO E FINANÇAS, EXECUTANDO OS SERVIÇOS DE APOIO E SUPORTE TÉCNICO-ADMINISTRATIVO NECESSÁRIOS AO CUMPRIMENTO DAS ATRIBUIÇÕES INSTITUCIONAIS.

Territórios	Físico			Orçamentário		
	Programado PPAG	Executado Jan/Jun	%	Programado PPAG	Executado Jan/Jun	%
Metropolitano	1	1	100,00	1.760.000,00	411.912,75	23,40
Total	1	1	100,00	1.760.000,00	411.912,75	23,40

RELATÓRIO INSTITUCIONAL DE MONITORAMENTO
DEMONSTRATIVO DE EXECUÇÃO FÍSICA E FINANCEIRA - JAN A JUN
ESPECIAL

AÇÃO : 2018 - DESENVOLVIMENTO E CAPACITAÇÃO DO SERVIDOR

Ação de Acompanhamento Geral

Produto : SERVIDOR CAPACITADO **Unidade de Medida : SERVIDOR**

DETALHAMENTO DO PRODUTO: SERVIDOR CAPACITADO EM CURSOS DE EDUCAÇÃO BÁSICA, PROFISSIONAL E SUPERIOR.

PÚBLICO ALVO: SERVIDORES PÚBLICOS DO ESTADO DE MINAS GERAIS

FINALIDADE: QUALIFICAR O SERVIDOR POR MEIO DE CURSOS DE EDUCAÇÃO BÁSICA, PROFISSIONAL E SUPERIOR, QUE CONTRIBUAM PARA A MELHORIA DA QUALIDADE E DA EFICIÊNCIA DOS SERVIÇOS PÚBLICOS PRESTADOS AO CIDADÃO.

Territórios	Físico			Orçamentário		
	Programado PPAG	Executado Jan/Jun	%	Programado PPAG	Executado Jan/Jun	%
Multiterritorial	40	0	0,00	40.000,00	0,00	0,00
Total	40	0	0,00	40.000,00	0,00	0,00

AÇÃO : 2417 - REMUNERAÇÃO DE PESSOAL ATIVO E ENCARGOS SOCIAIS

Ação de Acompanhamento Geral

Ação com meta física não cumulativa

Produto : PESSOA REMUNERADA **Unidade de Medida : UNIDADE**

DETALHAMENTO DO PRODUTO: PESSOAS REMUNERADAS TITULARES DE CARGO, EMPREGO OU FUNÇÃO PÚBLICA.

PÚBLICO ALVO: PESSOAL ATIVO DO ESTADO DE MINAS GERAIS

FINALIDADE: VIABILIZAR A REMUNERAÇÃO DE PESSOAL ATIVO DO ESTADO E PAGAMENTO DOS RESPECTIVOS ENCARGOS SOCIAIS E AUXÍLIOS, CONFERINDO CONDIÇÕES ADEQUADAS AO CUMPRIMENTO DAS ATRIBUIÇÕES INSTITUCIONAIS.

Territórios	Físico			Orçamentário		
	Programado PPAG	Executado Jan/Jun	%	Programado PPAG	Executado Jan/Jun	%
Metropolitano	108	116	107,41	6.524.790,00	3.167.950,28	48,55
Vale do Rio Doce	1	1	100,00	36.503,00	16.658,23	45,64
Total	109	117	107,34	6.561.293,00	3.184.608,51	48,54

RELATÓRIO INSTITUCIONAL DE MONITORAMENTO
DEMONSTRATIVO DE EXECUÇÃO FÍSICA E FINANCEIRA - JAN A JUN
ESPECIAL

1441 - DEFENSORIA PÚBLICA DO ESTADO DE MINAS GERAIS

AÇÃO : 2002 - PLANEJAMENTO, GESTÃO E FINANÇAS

Ação de Acompanhamento Geral

Ação com meta física não cumulativa

Produto : AÇÃO DE APOIO À GESTÃO INSTITUCIONAL REALIZADA

Unidade de Medida : AÇÃO

DETALHAMENTO DO PRODUTO: SERVIÇOS DE APOIO E SUPORTE DE NATUREZA TÉCNICO-ADMINISTRATIVA NAS ÁREAS DE PLANEJAMENTO/ORÇAMENTO, ADMINISTRAÇÃO GERAL (APOIO LOGÍSTICO E GESTÃO DE PATRIMÔNIO E CONTRATOS), ADMINISTRAÇÃO CONTÁBIL E FINANCEIRA E COMUNICAÇÃO.

PÚBLICO ALVO: ÓRGÃOS E ENTIDADES DA ADMINISTRAÇÃO ESTADUAL

FINALIDADE: COORDENAR, IMPLEMENTAR E AVALIAR AS AÇÕES DE PLANEJAMENTO, GESTÃO E FINANÇAS, EXECUTANDO OS SERVIÇOS DE APOIO E SUPORTE TÉCNICO-ADMINISTRATIVO NECESSÁRIOS AO CUMPRIMENTO DAS ATRIBUIÇÕES INSTITUCIONAIS.

Territórios	Físico			Orçamentário		
	Programado PPAG	Executado Jan/Jun	%	Programado PPAG	Executado Jan/Jun	%
Caparaó	0	0	-	408.000,00	148.493,01	36,40
Central	0	0	-	87.429,00	31.819,91	36,40
Mata	0	0	-	2.244.001,00	784.335,51	34,95
Médio e Baixo Jequitinhonha	0	0	-	87.429,00	31.819,92	36,40
Metropolitano	1	1	100,00	11.802.847,00	4.321.147,86	36,61
Mucuri	0	0	-	466.286,00	143.943,57	30,87
Noroeste	0	0	-	291.429,00	101.323,00	34,77
Norte	0	0	-	786.857,00	264.778,14	33,65
Oeste	0	0	-	1.253.145,00	445.478,90	35,55
Sudoeste	0	0	-	495.430,00	169.706,23	34,25
Sul	0	0	-	2.244.003,00	806.104,76	35,92
Triângulo Norte	0	0	-	1.398.857,00	477.298,95	34,12
Triângulo Sul	0	0	-	786.858,00	254.559,40	32,35
Vale do Aço	0	0	-	466.285,00	133.336,90	28,60
Vale do Rio Doce	0	0	-	466.286,00	143.749,60	30,83
Vertentes	0	0	-	786.857,00	275.772,74	35,05
Total	1	1	100,00	24.071.999,00	8.533.668,40	35,45

RELATÓRIO INSTITUCIONAL DE MONITORAMENTO
DEMONSTRATIVO DE EXECUÇÃO FÍSICA E FINANCEIRA - JAN A JUN
ESPECIAL

AÇÃO : 2417 - REMUNERAÇÃO DE PESSOAL ATIVO E ENCARGOS SOCIAIS

Ação de Acompanhamento Geral

Ação com meta física não cumulativa

Produto : PESSOA REMUNERADA **Unidade de Medida : UNIDADE**

DETALHAMENTO DO PRODUTO: PESSOAS REMUNERADAS TITULARES DE CARGO, EMPREGO OU FUNÇÃO PÚBLICA.

PÚBLICO ALVO: PESSOAL ATIVO DO ESTADO DE MINAS GERAIS

FINALIDADE: VIABILIZAR A REMUNERAÇÃO DE PESSOAL ATIVO DO ESTADO E PAGAMENTO DOS RESPECTIVOS ENCARGOS SOCIAIS E AUXÍLIOS, CONFERINDO CONDIÇÕES ADEQUADAS AO CUMPRIMENTO DAS ATRIBUIÇÕES INSTITUCIONAIS.

Territórios	Físico			Orçamentário		
	Programado PPAG	Executado Jan/Jun	%	Programado PPAG	Executado Jan/Jun	%
Caparaó	14	14	100,00	4.839.954,00	2.129.196,10	43,99
Central	3	3	100,00	1.037.130,00	456.256,31	43,99
Mata	77	75	97,40	26.619.675,00	11.252.996,84	42,27
Médio e Baixo Jequitinhonha	3	3	100,00	1.037.130,00	456.256,30	43,99
Metropolitano	408	408	100,00	141.049.713,00	61.895.352,74	43,88
Mucuri	16	14	87,50	5.531.361,00	2.076.754,72	37,55
Multiterritorial	0	0	-	2.000.000,00	0,00	0,00
Noroeste	10	10	100,00	3.457.101,00	1.443.990,56	41,77
Norte	27	25	92,59	9.334.172,00	3.753.291,06	40,21
Oeste	43	42	97,67	14.865.531,00	6.387.588,32	42,97
Sudoeste	17	16	94,12	5.877.071,00	2.433.366,96	41,40
Sul	77	76	98,70	26.619.674,00	11.558.493,14	43,42
Triângulo Norte	48	45	93,75	16.594.084,00	6.843.844,65	41,24
Triângulo Sul	27	24	88,89	9.334.172,00	3.650.050,47	39,10
Vale do Aço	16	13	81,25	5.531.361,00	1.924.669,29	34,80
Vale do Rio Doce	16	14	87,50	5.531.361,00	2.052.332,30	37,10
Vertentes	27	26	96,30	9.334.173,00	3.954.221,35	42,36
Total	829	808	97,47	288.593.663,00	122.268.661,11	42,37

RELATÓRIO INSTITUCIONAL DE MONITORAMENTO
DEMONSTRATIVO DE EXECUÇÃO FÍSICA E FINANCEIRA - JAN A JUN
ESPECIAL

1451 - SECRETARIA DE ESTADO DE ADMINISTRAÇÃO PRISIONAL

AÇÃO : 2002 - PLANEJAMENTO, GESTÃO E FINANÇAS

Ação de Acompanhamento Geral

Ação com meta física não cumulativa

Produto : AÇÃO DE APOIO À GESTÃO INSTITUCIONAL REALIZADA

Unidade de Medida : AÇÃO

DETALHAMENTO DO PRODUTO: SERVIÇOS DE APOIO E SUPORTE DE NATUREZA TÉCNICO-ADMINISTRATIVA NAS ÁREAS DE PLANEJAMENTO/ORÇAMENTO, ADMINISTRAÇÃO GERAL (APOIO LOGÍSTICO E GESTÃO DE PATRIMÔNIO E CONTRATOS), ADMINISTRAÇÃO CONTÁBIL E FINANCEIRA E COMUNICAÇÃO.

PÚBLICO ALVO: ÓRGÃOS E ENTIDADES DA ADMINISTRAÇÃO ESTADUAL

FINALIDADE: COORDENAR, IMPLEMENTAR E AVALIAR AS AÇÕES DE PLANEJAMENTO, GESTÃO E FINANÇAS, EXECUTANDO OS SERVIÇOS DE APOIO E SUPORTE TÉCNICO-ADMINISTRATIVO NECESSÁRIOS AO CUMPRIMENTO DAS ATRIBUIÇÕES INSTITUCIONAIS.

Territórios	Físico			Orçamentário		
	Programado PPAG	Executado Jan/Jun	%	Programado PPAG	Executado Jan/Jun	%
Alto Jequitinhonha	0	0	-	55.316,00	25.944,64	46,90
Caparaó	0	0	-	389.606,00	182.736,14	46,90
Central	0	0	-	144.604,00	67.823,82	46,90
Mata	0	0	-	975.215,00	464.960,88	47,68
Médio e Baixo Jequitinhonha	0	0	-	213.637,00	100.203,54	46,90
Metropolitano	1	1	100,00	14.168.814,00	7.409.876,11	52,30
Mucuri	0	0	-	297.051,00	139.324,81	46,90
Noroeste	0	0	-	535.301,00	251.070,69	46,90
Norte	0	0	-	623.938,00	292.643,39	46,90
Oeste	0	0	-	822.463,00	385.288,26	46,85
Sudoeste	0	0	-	240.646,00	112.869,43	46,90
Sul	0	0	-	1.172.302,00	537.687,57	45,87
Triângulo Norte	0	0	-	1.147.481,00	538.198,27	46,90
Triângulo Sul	0	0	-	475.448,00	244.533,45	51,43
Vale do Aço	0	0	-	618.711,00	290.191,93	46,90
Vale do Rio Doce	0	0	-	470.621,00	220.733,85	46,90
Vertentes	0	0	-	310.771,00	145.759,92	46,90
Total	1	1	100,00	22.661.925,00	11.409.846,70	50,35

AÇÃO : 2417 - REMUNERAÇÃO DE PESSOAL ATIVO E ENCARGOS SOCIAIS

Ação de Acompanhamento Geral

Ação com meta física não cumulativa

Produto : PESSOA REMUNERADA

Unidade de Medida : UNIDADE

DETALHAMENTO DO PRODUTO: PESSOAS REMUNERADAS TITULARES DE CARGO, EMPREGO OU FUNÇÃO PÚBLICA.

PÚBLICO ALVO: PESSOAL ATIVO DO ESTADO DE MINAS GERAIS

FINALIDADE: VIABILIZAR A REMUNERAÇÃO DE PESSOAL ATIVO DO ESTADO E PAGAMENTO DOS RESPECTIVOS ENCARGOS SOCIAIS E AUXÍLIOS, CONFERINDO CONDIÇÕES ADEQUADAS AO CUMPRIMENTO DAS ATRIBUIÇÕES INSTITUCIONAIS.

Territórios	Físico			Orçamentário		
	Programado PPAG	Executado Jan/Jun	%	Programado PPAG	Executado Jan/Jun	%
Caparaó	0	1	-	0,00	31.377,34	-
Central	0	1	-	0,00	17.652,44	-
Mata	0	2	-	0,00	93.530,77	-
Metropolitano	350	505	144,29	22.433.763,00	14.368.033,22	64,05
Norte	0	1	-	0,00	14.424,76	-
Oeste	0	0	-	0,00	1.655,09	-
Sul	0	2	-	0,00	59.488,90	-
Triângulo Norte	0	1	-	0,00	18.219,25	-
Vale do Aço	0	1	-	0,00	17.676,20	-
Vale do Rio Doce	0	2	-	0,00	27.403,19	-
Vertentes	0	1	-	0,00	23.080,91	-
Total	350	517	147,71	22.433.763,00	14.672.542,07	65,40

RELATÓRIO INSTITUCIONAL DE MONITORAMENTO
DEMONSTRATIVO DE EXECUÇÃO FÍSICA E FINANCEIRA - JAN A JUN
ESPECIAL

AÇÃO : 4221 - REMUNERAÇÃO DE PESSOAL ATIVO E ENCARGOS PARA ATENDIMENTO À SAÚDE DO SISTEMA PRISIONAL

Ação de Acompanhamento Geral

Ação com meta física não cumulativa

Produto : PESSOA REMUNERADA **Unidade de Medida : UNIDADE**

DETALHAMENTO DO PRODUTO: PESSOAS REMUNERADAS TITULARES DE CARGO, EMPREGO OU FUNÇÃO PÚBLICA VINCULADA À ATIVIDADE DE ATENDIMENTO À SAÚDE

PÚBLICO ALVO: PESSOAL ATIVO DO ESTADO DE MINAS GERAIS

FINALIDADE: VIABILIZAR A REMUNERAÇÃO DE PESSOAL ATIVO VINCULADO ÀS ATIVIDADES DE SAÚDE DA SECRETARIA DE ESTADO DE ADMINISTRAÇÃO PRISIONAL E PAGAMENTO DOS RESPECTIVOS ENCARGOS SOCIAIS E AUXÍLIOS, CONFERINDO CONDIÇÕES ADEQUADAS AO CUMPRIMENTO DAS ATRIBUIÇÕES INSTITUCIONAIS.

Territórios	Físico			Orçamentário		
	Programado PPAG	Executado Jan/Jun	%	Programado PPAG	Executado Jan/Jun	%
Alto Jequitinhonha	0	6	-	0,00	111.157,26	-
Caparaó	0	29	-	0,00	607.941,22	-
Central	0	20	-	0,00	491.837,01	-
Mata	0	225	-	0,00	7.319.655,46	-
Médio e Baixo Jequitinhonha	0	19	-	0,00	377.727,12	-
Metropolitano	0	712	-	0,00	20.838.492,10	-
Mucuri	0	53	-	0,00	1.267.801,62	-
Multiterritorial	1.680	0	0,00	97.934.011,00	0,00	0,00
Noroeste	0	60	-	0,00	1.572.237,86	-
Norte	0	77	-	0,00	1.978.284,03	-
Oeste	0	86	-	0,00	2.381.556,73	-
Sudoeste	0	18	-	0,00	443.513,90	-
Sul	0	103	-	0,00	2.605.985,93	-
Triângulo Norte	0	76	-	0,00	2.171.903,80	-
Triângulo Sul	0	40	-	0,00	1.003.287,57	-
Vale do Aço	0	58	-	0,00	1.671.389,53	-
Vale do Rio Doce	0	54	-	0,00	1.466.973,33	-
Vertentes	0	250	-	0,00	9.143.607,98	-
Total	1.680	1.886	112,26	97.934.011,00	55.453.352,45	56,62

1471 - SECRETARIA DE ESTADO DE CIDADES E DE INTEGRAÇÃO REGIONAL

AÇÃO : 2001 - DIREÇÃO SUPERIOR

Ação de Acompanhamento Geral

Ação com meta física não cumulativa

Produto : AÇÃO DE GESTÃO INSTITUCIONAL SUPERIOR REALIZADA **Unidade de Medida : SERVIÇO**

DETALHAMENTO DO PRODUTO: ORIENTAÇÃO, COORDENAÇÃO E SUPERVISÃO DAS POLÍTICAS INSTITUCIONAIS.

PÚBLICO ALVO: UNIDADES E GERENTES EXECUTORES DE PROGRAMAS E AÇÕES A CARGO DO ESTADO DE MINAS GERAIS

FINALIDADE: DEFINIR, COORDENAR E SUPERVISIONAR, NO ÂMBITO ORGANIZACIONAL INTERNO E/OU SETORIAL, AÇÕES VISANDO AO CUMPRIMENTO DAS ATRIBUIÇÕES INSTITUCIONAIS.

Territórios	Físico			Orçamentário		
	Programado PPAG	Executado Jan/Jun	%	Programado PPAG	Executado Jan/Jun	%
Metropolitano	1	1	100,00	10.000,00	1.684,13	16,84
Sudoeste	0	0	-	0,00	998,32	-
Total	1	1	100,00	10.000,00	2.682,45	26,82

RELATÓRIO INSTITUCIONAL DE MONITORAMENTO
DEMONSTRATIVO DE EXECUÇÃO FÍSICA E FINANCEIRA - JAN A JUN
ESPECIAL

AÇÃO : 2002 - PLANEJAMENTO, GESTÃO E FINANÇAS

Ação de Acompanhamento Geral

Ação com meta física não cumulativa

Produto : AÇÃO DE APOIO À GESTÃO INSTITUCIONAL REALIZADA **Unidade de Medida : AÇÃO**

DETALHAMENTO DO PRODUTO: SERVIÇOS DE APOIO E SUPORTE DE NATUREZA TÉCNICO-ADMINISTRATIVA NAS ÁREAS DE PLANEJAMENTO/ORÇAMENTO, ADMINISTRAÇÃO GERAL (APOIO LOGÍSTICO E GESTÃO DE PATRIMÔNIO E CONTRATOS), ADMINISTRAÇÃO CONTÁBIL E FINANCEIRA E COMUNICAÇÃO.

PÚBLICO ALVO: ÓRGÃOS E ENTIDADES DA ADMINISTRAÇÃO ESTADUAL

FINALIDADE: COORDENAR, IMPLEMENTAR E AVALIAR AS AÇÕES DE PLANEJAMENTO, GESTÃO E FINANÇAS, EXECUTANDO OS SERVIÇOS DE APOIO E SUPORTE TÉCNICO-ADMINISTRATIVO NECESSÁRIOS AO CUMPRIMENTO DAS ATRIBUIÇÕES INSTITUCIONAIS.

Territórios	Físico			Orçamentário		
	Programado PPAG	Executado Jan/Jun	%	Programado PPAG	Executado Jan/Jun	%
Metropolitano	1	1	100,00	860.852,00	263.199,62	30,57
Total	1	1	100,00	860.852,00	263.199,62	30,57

AÇÃO : 2417 - REMUNERAÇÃO DE PESSOAL ATIVO E ENCARGOS SOCIAIS

Ação de Acompanhamento Geral

Ação com meta física não cumulativa

Produto : PESSOA REMUNERADA **Unidade de Medida : UNIDADE**

DETALHAMENTO DO PRODUTO: PESSOAS REMUNERADAS TITULARES DE CARGO, EMPREGO OU FUNÇÃO PÚBLICA.

PÚBLICO ALVO: PESSOAL ATIVO DO ESTADO DE MINAS GERAIS

FINALIDADE: VIABILIZAR A REMUNERAÇÃO DE PESSOAL ATIVO DO ESTADO E PAGAMENTO DOS RESPECTIVOS ENCARGOS SOCIAIS E AUXÍLIOS, CONFERINDO CONDIÇÕES ADEQUADAS AO CUMPRIMENTO DAS ATRIBUIÇÕES INSTITUCIONAIS.

Territórios	Físico			Orçamentário		
	Programado PPAG	Executado Jan/Jun	%	Programado PPAG	Executado Jan/Jun	%
Caparaó	1	1	100,00	59.037,00	30.181,03	51,12
Metropolitano	91	104	114,29	7.669.710,00	3.536.365,25	46,11
Norte	1	1	100,00	88.255,00	43.306,87	49,07
Total	93	106	113,98	7.817.002,00	3.609.853,15	46,18

1481 - SECRETARIA DE ESTADO DE TRABALHO E DESENVOLVIMENTO SOCIAL

AÇÃO : 2002 - PLANEJAMENTO, GESTÃO E FINANÇAS

Ação de Acompanhamento Geral

Ação com meta física não cumulativa

Produto : AÇÃO DE APOIO À GESTÃO INSTITUCIONAL REALIZADA **Unidade de Medida : AÇÃO**

DETALHAMENTO DO PRODUTO: SERVIÇOS DE APOIO E SUPORTE DE NATUREZA TÉCNICO-ADMINISTRATIVA NAS ÁREAS DE PLANEJAMENTO/ORÇAMENTO, ADMINISTRAÇÃO GERAL (APOIO LOGÍSTICO E GESTÃO DE PATRIMÔNIO E CONTRATOS), ADMINISTRAÇÃO CONTÁBIL E FINANCEIRA E COMUNICAÇÃO.

PÚBLICO ALVO: ÓRGÃOS E ENTIDADES DA ADMINISTRAÇÃO ESTADUAL

FINALIDADE: COORDENAR, IMPLEMENTAR E AVALIAR AS AÇÕES DE PLANEJAMENTO, GESTÃO E FINANÇAS, EXECUTANDO OS SERVIÇOS DE APOIO E SUPORTE TÉCNICO-ADMINISTRATIVO NECESSÁRIOS AO CUMPRIMENTO DAS ATRIBUIÇÕES INSTITUCIONAIS.

Territórios	Físico			Orçamentário		
	Programado PPAG	Executado Jan/Jun	%	Programado PPAG	Executado Jan/Jun	%
Metropolitano	1	1	100,00	6.093.900,00	1.591.207,61	26,11
Total	1	1	100,00	6.093.900,00	1.591.207,61	26,11

RELATÓRIO INSTITUCIONAL DE MONITORAMENTO
DEMONSTRATIVO DE EXECUÇÃO FÍSICA E FINANCEIRA - JAN A JUN
ESPECIAL

AÇÃO : 2417 - REMUNERAÇÃO DE PESSOAL ATIVO E ENCARGOS SOCIAIS

Ação de Acompanhamento Geral

Ação com meta física não cumulativa

Produto : PESSOA REMUNERADA **Unidade de Medida : UNIDADE**

DETALHAMENTO DO PRODUTO: PESSOAS REMUNERADAS TITULARES DE CARGO, EMPREGO OU FUNÇÃO PÚBLICA.

PÚBLICO ALVO: PESSOAL ATIVO DO ESTADO DE MINAS GERAIS

FINALIDADE: VIABILIZAR A REMUNERAÇÃO DE PESSOAL ATIVO DO ESTADO E PAGAMENTO DOS RESPECTIVOS ENCARGOS SOCIAIS E AUXÍLIOS, CONFERINDO CONDIÇÕES ADEQUADAS AO CUMPRIMENTO DAS ATRIBUIÇÕES INSTITUCIONAIS.

Territórios	Físico			Orçamentário		
	Programado PPAG	Executado Jan/Jun	%	Programado PPAG	Executado Jan/Jun	%
Alto Jequitinhonha	1	2	200,00	39.848,00	47.245,30	118,56
Caparaó	1	1	100,00	78.983,00	34.114,98	43,19
Central	11	11	100,00	359.528,00	196.019,29	54,52
Mata	28	28	100,00	1.120.342,00	642.481,97	57,35
Médio e Baixo Jequitinhonha	10	10	100,00	387.938,00	172.601,28	44,49
Metropolitano	593	517	87,18	24.317.258,00	11.349.124,94	46,67
Mucuri	10	11	110,00	421.357,00	228.635,33	54,26
Noroeste	14	12	85,71	655.244,00	310.246,23	47,35
Norte	33	30	90,91	1.532.245,00	682.893,03	44,57
Oeste	21	18	85,71	692.050,00	344.787,63	49,82
Sudoeste	3	3	100,00	95.912,00	65.620,21	68,42
Sul	14	11	78,57	763.371,00	323.373,52	42,36
Triângulo Norte	9	6	66,67	372.789,00	120.481,20	32,32
Triângulo Sul	8	9	112,50	285.329,00	145.647,38	51,05
Vale do Aço	11	10	90,91	414.261,00	213.199,79	51,47
Vale do Rio Doce	7	7	100,00	249.066,00	95.884,69	38,50
Vertentes	16	17	106,25	576.116,00	301.803,25	52,39
Total	790	703	88,99	32.361.637,00	15.274.160,02	47,20

RELATÓRIO INSTITUCIONAL DE MONITORAMENTO
DEMONSTRATIVO DE EXECUÇÃO FÍSICA E FINANCEIRA - JAN A JUN
ESPECIAL

AÇÃO : 2992 - COORDENAÇÃO DAS DIRETORIAS REGIONAIS

Ação de Acompanhamento Geral

Ação com meta física não cumulativa

Produto : UNIDADE REGIONAL APOIADA

Unidade de Medida : UNIDADE REGIONAL

DETALHAMENTO DO PRODUTO: APOIO ÀS UNIDADES REGIONAIS DA SEDESE ESPALHADAS NO INTERIOR DO ESTADO, PERMITINDO PROMOVER, DIVULGAR E VIABILIZAR AS SUAS DIRETRIZES E ATIVIDADES.

PÚBLICO ALVO: ADMINISTRAÇÃO PÚBLICA ESTADUAL

FINALIDADE: COORDENAR E APOIAR AS ATIVIDADES DESENVOLVIDAS PELAS UNIDADES REGIONAIS DA SEDESE NO QUE TANGE A APLICAÇÃO DAS POLÍTICAS PÚBLICAS DE ASSISTÊNCIA SOCIAL E TRABALHO, DESENVOLVENDO ESTUDOS E ANÁLISES QUE VISEM A MELHORIA DA ESTRUTURA DAS REGIONAIS BEM COMO A INTEGRAÇÃO DAS REGIONAIS COM AS DEMAIS UNIDADES DA SECRETARIA.

Territórios	Físico			Orçamentário		
	Programado PPAG	Executado Jan/Jun	%	Programado PPAG	Executado Jan/Jun	%
Alto Jequitinhonha	0	1	-	0,00	0,00	-
Central	1	1	100,00	58.941,00	9.558,78	16,22
Mata	2	2	100,00	124.869,00	34.010,61	27,24
Médio e Baixo Jequitinhonha	2	2	100,00	122.114,00	433,57	0,36
Metropolitano	0	0	-	0,00	117.607,06	-
Mucuri	1	1	100,00	63.350,00	11.028,03	17,41
Multiterritorial	0	0	-	500.000,00	260.788,81	52,16
Noroeste	2	2	100,00	117.358,00	7.582,47	6,46
Norte	2	2	100,00	231.983,00	23.732,77	10,23
Oeste	1	1	100,00	78.468,00	9.674,41	12,33
Sudoeste	1	1	100,00	59.794,00	956,58	1,60
Sul	2	2	100,00	115.780,00	338,18	0,29
Triângulo Norte	2	2	100,00	175.088,00	16.485,32	9,42
Triângulo Sul	1	1	100,00	60.689,00	85,13	0,14
Vale do Aço	1	1	100,00	58.442,00	336,05	0,58
Vale do Rio Doce	1	1	100,00	113.062,00	30.655,33	27,11
Vertentes	1	1	100,00	56.062,00	47,61	0,08
Total	20	21	105,00	1.936.000,00	523.320,71	27,03

1491 - SECRETARIA DE ESTADO DE GOVERNO

AÇÃO : 2001 - DIREÇÃO SUPERIOR

Ação de Acompanhamento Geral

Ação com meta física não cumulativa

Produto : AÇÃO DE GESTÃO INSTITUCIONAL SUPERIOR REALIZADA

Unidade de Medida : SERVIÇO

DETALHAMENTO DO PRODUTO: ORIENTAÇÃO, COORDENAÇÃO E SUPERVISÃO DAS POLÍTICAS INSTITUCIONAIS.

PÚBLICO ALVO: UNIDADES E GERENTES EXECUTORES DE PROGRAMAS E AÇÕES A CARGO DO ESTADO DE MINAS GERAIS

FINALIDADE: DEFINIR, COORDENAR E SUPERVISIONAR, NO ÂMBITO ORGANIZACIONAL INTERNO E/OU SETORIAL, AÇÕES VISANDO AO CUMPRIMENTO DAS ATRIBUIÇÕES INSTITUCIONAIS.

Territórios	Físico			Orçamentário		
	Programado PPAG	Executado Jan/Jun	%	Programado PPAG	Executado Jan/Jun	%
Metropolitano	1	1	100,00	200.000,00	42.324,04	21,16
Total	1	1	100,00	200.000,00	42.324,04	21,16

RELATÓRIO INSTITUCIONAL DE MONITORAMENTO
DEMONSTRATIVO DE EXECUÇÃO FÍSICA E FINANCEIRA - JAN A JUN
ESPECIAL

AÇÃO : 2002 - PLANEJAMENTO, GESTÃO E FINANÇAS

Ação de Acompanhamento Geral

Ação com meta física não cumulativa

Produto : AÇÃO DE APOIO À GESTÃO INSTITUCIONAL REALIZADA

Unidade de Medida : AÇÃO

DETALHAMENTO DO PRODUTO: SERVIÇOS DE APOIO E SUPORTE DE NATUREZA TÉCNICO-ADMINISTRATIVA NAS ÁREAS DE PLANEJAMENTO/ORÇAMENTO, ADMINISTRAÇÃO GERAL (APOIO LOGÍSTICO E GESTÃO DE PATRIMÔNIO E CONTRATOS), ADMINISTRAÇÃO CONTÁBIL E FINANCEIRA E COMUNICAÇÃO.

PÚBLICO ALVO: ÓRGÃOS E ENTIDADES DA ADMINISTRAÇÃO ESTADUAL

FINALIDADE: COORDENAR, IMPLEMENTAR E AVALIAR AS AÇÕES DE PLANEJAMENTO, GESTÃO E FINANÇAS, EXECUTANDO OS SERVIÇOS DE APOIO E SUPORTE TÉCNICO-ADMINISTRATIVO NECESSÁRIOS AO CUMPRIMENTO DAS ATRIBUIÇÕES INSTITUCIONAIS.

Territórios	Físico			Orçamentário		
	Programado PPAG	Executado Jan/Jun	%	Programado PPAG	Executado Jan/Jun	%
Metropolitano	1	1	100,00	11.839.382,00	6.824.823,57	57,65
Total	1	1	100,00	11.839.382,00	6.824.823,57	57,65

AÇÃO : 2417 - REMUNERAÇÃO DE PESSOAL ATIVO E ENCARGOS SOCIAIS

Ação de Acompanhamento Geral

Ação com meta física não cumulativa

Produto : PESSOA REMUNERADA

Unidade de Medida : UNIDADE

DETALHAMENTO DO PRODUTO: PESSOAS REMUNERADAS TITULARES DE CARGO, EMPREGO OU FUNÇÃO PÚBLICA.

PÚBLICO ALVO: PESSOAL ATIVO DO ESTADO DE MINAS GERAIS

FINALIDADE: VIABILIZAR A REMUNERAÇÃO DE PESSOAL ATIVO DO ESTADO E PAGAMENTO DOS RESPECTIVOS ENCARGOS SOCIAIS E AUXÍLIOS, CONFERINDO CONDIÇÕES ADEQUADAS AO CUMPRIMENTO DAS ATRIBUIÇÕES INSTITUCIONAIS.

Territórios	Físico			Orçamentário		
	Programado PPAG	Executado Jan/Jun	%	Programado PPAG	Executado Jan/Jun	%
Metropolitano	328	325	99,09	23.867.566,00	11.231.119,09	47,06
Multiterritorial	0	1	-	0,00	10.289,36	-
Vertentes	1	1	100,00	43.610,00	21.693,06	49,74
Total	329	327	99,39	23.911.176,00	11.263.101,51	47,10

RELATÓRIO INSTITUCIONAL DE MONITORAMENTO
DEMONSTRATIVO DE EXECUÇÃO FÍSICA E FINANCEIRA - JAN A JUN
ESPECIAL

1501 - SECRETARIA DE ESTADO DE PLANEJAMENTO E GESTÃO

AÇÃO : 1172 - DESENVOLVIMENTO DOS TERRITÓRIOS

Ações de Acompanhamento Intensivo

Produto : TERRITÓRIO DE DESENVOLVIMENTO ATENDIDO **Unidade de Medida : TERRITÓRIO**

DETALHAMENTO DO PRODUTO: AGRUPAMENTO DE MUNICÍPIOS COM CARACTERÍSTICAS, CARÊNCIAS E PROBLEMAS COMUNS.

PÚBLICO ALVO: TERRITÓRIOS DE DESENVOLVIMENTO

FINALIDADE: VIABILIZAR O DESENVOLVIMENTO ECONÔMICO E SOCIAL SUSTENTÁVEL DOS TERRITÓRIOS, COM OBJETIVO DE REDUZIR AS DESIGUALDADES REGIONAIS.

Territórios	Físico			Orçamentário		
	Programado PPAG	Executado Jan/Jun	%	Programado PPAG	Executado Jan/Jun	%
Alto Jequitinhonha	1	0	0,00	0,00	0,00	-
Caparaó	1	0	0,00	0,00	0,00	-
Central	1	0	0,00	0,00	0,00	-
Mata	1	0	0,00	0,00	0,00	-
Médio e Baixo Jequitinhonha	1	0	0,00	0,00	0,00	-
Metropolitano	1	0	0,00	0,00	0,00	-
Mucuri	1	0	0,00	0,00	0,00	-
Multiterritorial	0	0	-	1.000,00	0,00	0,00
Noroeste	1	0	0,00	0,00	0,00	-
Norte	1	0	0,00	0,00	0,00	-
Oeste	1	0	0,00	0,00	0,00	-
Sudoeste	1	0	0,00	0,00	0,00	-
Sul	1	0	0,00	0,00	0,00	-
Triângulo Norte	1	0	0,00	0,00	0,00	-
Triângulo Sul	1	0	0,00	0,00	0,00	-
Vale do Aço	1	0	0,00	0,00	0,00	-
Vale do Rio Doce	1	0	0,00	0,00	0,00	-
Vertentes	1	0	0,00	0,00	0,00	-
Total	17	0	0,00	1.000,00	0,00	0,00

AÇÃO : 2001 - DIREÇÃO SUPERIOR

Ação de Acompanhamento Geral

Ação com meta física não cumulativa

Produto : AÇÃO DE GESTÃO INSTITUCIONAL SUPERIOR REALIZADA **Unidade de Medida : SERVIÇO**

DETALHAMENTO DO PRODUTO: ORIENTAÇÃO, COORDENAÇÃO E SUPERVISÃO DAS POLÍTICAS INSTITUCIONAIS.

PÚBLICO ALVO: UNIDADES E GERENTES EXECUTORES DE PROGRAMAS E AÇÕES A CARGO DO ESTADO DE MINAS GERAIS

FINALIDADE: DEFINIR, COORDENAR E SUPERVISIONAR, NO ÂMBITO ORGANIZACIONAL INTERNO E/OU SETORIAL, AÇÕES VISANDO AO CUMPRIMENTO DAS ATRIBUIÇÕES INSTITUCIONAIS.

Territórios	Físico			Orçamentário		
	Programado PPAG	Executado Jan/Jun	%	Programado PPAG	Executado Jan/Jun	%
Metropolitano	1	1	100,00	200.000,00	142.775,69	71,39
Total	1	1	100,00	200.000,00	142.775,69	71,39

RELATÓRIO INSTITUCIONAL DE MONITORAMENTO
DEMONSTRATIVO DE EXECUÇÃO FÍSICA E FINANCEIRA - JAN A JUN
ESPECIAL

AÇÃO : 2002 - PLANEJAMENTO, GESTÃO E FINANÇAS

Ação de Acompanhamento Geral

Ação com meta física não cumulativa

Produto : AÇÃO DE APOIO À GESTÃO INSTITUCIONAL REALIZADA

Unidade de Medida : AÇÃO

DETALHAMENTO DO PRODUTO: SERVIÇOS DE APOIO E SUPORTE DE NATUREZA TÉCNICO-ADMINISTRATIVA NAS ÁREAS DE PLANEJAMENTO/ORÇAMENTO, ADMINISTRAÇÃO GERAL (APOIO LOGÍSTICO E GESTÃO DE PATRIMÔNIO E CONTRATOS), ADMINISTRAÇÃO CONTÁBIL E FINANCEIRA E COMUNICAÇÃO.

PÚBLICO ALVO: ÓRGÃOS E ENTIDADES DA ADMINISTRAÇÃO ESTADUAL

FINALIDADE: COORDENAR, IMPLEMENTAR E AVALIAR AS AÇÕES DE PLANEJAMENTO, GESTÃO E FINANÇAS, EXECUTANDO OS SERVIÇOS DE APOIO E SUPORTE TÉCNICO-ADMINISTRATIVO NECESSÁRIOS AO CUMPRIMENTO DAS ATRIBUIÇÕES INSTITUCIONAIS.

Territórios	Físico			Orçamentário		
	Programado PPAG	Executado Jan/Jun	%	Programado PPAG	Executado Jan/Jun	%
Metropolitano	1	1	100,00	3.342.297,00	1.134.871,23	33,95
Total	1	1	100,00	3.342.297,00	1.134.871,23	33,95

AÇÃO : 2124 - COORDENADORIA REGIONAL

Ação de Acompanhamento Geral

Ação com meta física não cumulativa

Produto : REGIONAL ATENDIDA

Unidade de Medida : UNIDADE

DETALHAMENTO DO PRODUTO: UNIDADES REGIONAIS DA SEPLAG DISTRIBUÍDAS PELO INTERIOR DO ESTADO DE MINAS GERAIS.

PÚBLICO ALVO: ADMINISTRAÇÃO PÚBLICA ESTADUAL

FINALIDADE: APOIAR AS ATIVIDADES DESCENTRALIZADAS DA SECRETARIA, REALIZADAS PELAS 25 COORDENADORIAS REGIONAIS.

Territórios	Físico			Orçamentário		
	Programado PPAG	Executado Jan/Jun	%	Programado PPAG	Executado Jan/Jun	%
Alto Jequitinhonha	1	1	100,00	128.934,00	43.680,39	33,88
Caparaó	1	1	100,00	78.672,00	24.106,71	30,64
Central	1	1	100,00	71,00	0,00	0,00
Mata	3	3	100,00	292.517,00	23.791,67	8,13
Médio e Baixo Jequitinhonha	1	1	100,00	2.140,00	0,00	0,00
Metropolitano	1	1	100,00	654.861,00	373.067,23	56,97
Mucuri	1	1	100,00	2.915,00	0,00	0,00
Noroeste	2	2	100,00	5.180,00	0,00	0,00
Norte	1	1	100,00	267.418,00	125.752,43	47,02
Oeste	1	1	100,00	80.257,00	16.229,70	20,22
Sudoeste	1	1	100,00	0,00	0,00	-
Sul	4	4	100,00	58.232,00	68.264,28	117,23
Triângulo Norte	1	1	100,00	176.929,00	70.400,59	39,79
Triângulo Sul	1	1	100,00	109.636,00	37.036,54	33,78
Vale do Aço	2	2	100,00	137,00	0,00	0,00
Vale do Rio Doce	1	1	100,00	140.840,00	51.842,18	36,81
Vertentes	2	2	100,00	122.548,00	33.349,81	27,21
Total	25	25	100,00	2.121.287,00	867.521,53	40,90

RELATÓRIO INSTITUCIONAL DE MONITORAMENTO
DEMONSTRATIVO DE EXECUÇÃO FÍSICA E FINANCEIRA - JAN A JUN
ESPECIAL

AÇÃO : 2417 - REMUNERAÇÃO DE PESSOAL ATIVO E ENCARGOS SOCIAIS

Ação de Acompanhamento Geral

Ação com meta física não cumulativa

Produto : PESSOA REMUNERADA **Unidade de Medida : UNIDADE**

DETALHAMENTO DO PRODUTO: PESSOAS REMUNERADAS TITULARES DE CARGO, EMPREGO OU FUNÇÃO PÚBLICA.

PÚBLICO ALVO: PESSOAL ATIVO DO ESTADO DE MINAS GERAIS

FINALIDADE: VIABILIZAR A REMUNERAÇÃO DE PESSOAL ATIVO DO ESTADO E PAGAMENTO DOS RESPECTIVOS ENCARGOS SOCIAIS E AUXÍLIOS, CONFERINDO CONDIÇÕES ADEQUADAS AO CUMPRIMENTO DAS ATRIBUIÇÕES INSTITUCIONAIS.

Territórios	Físico			Orçamentário		
	Programado PPAG	Executado Jan/Jun	%	Programado PPAG	Executado Jan/Jun	%
Alto Jequitinhonha	8	9	112,50	891.124,00	431.885,93	48,47
Caparaó	8	9	112,50	592.610,00	301.249,83	50,83
Central	8	7	87,50	552.580,00	246.329,90	44,58
Mata	37	33	89,19	2.732.921,00	975.779,43	35,70
Médio e Baixo Jequitinhonha	12	11	91,67	770.633,00	317.032,43	41,14
Metropolitano	1.161	1.200	103,36	116.153.501,00	55.109.341,35	47,45
Mucuri	14	13	92,86	1.129.848,00	508.680,04	45,02
Noroeste	17	17	100,00	1.461.142,00	639.676,39	43,78
Norte	39	42	107,69	2.904.704,00	1.391.819,17	47,92
Oeste	19	18	94,74	1.321.562,00	577.953,04	43,73
Sudoeste	6	5	83,33	415.055,00	162.463,39	39,14
Sul	55	51	92,73	4.675.313,00	2.104.370,96	45,01
Triângulo Norte	13	13	100,00	905.479,00	533.675,18	58,94
Triângulo Sul	11	10	90,91	952.459,00	368.671,45	38,71
Vale do Aço	13	11	84,62	724.106,00	290.638,61	40,14
Vale do Rio Doce	20	18	90,00	1.659.503,00	692.064,26	41,70
Vertentes	18	13	72,22	1.534.967,00	602.001,46	39,22
Total	1.459	1.480	101,44	139.377.507,00	65.253.632,82	46,82

1511 - POLÍCIA CIVIL DO ESTADO DE MINAS GERAIS

AÇÃO : 2001 - DIREÇÃO SUPERIOR

Ação de Acompanhamento Geral

Ação com meta física não cumulativa

Produto : AÇÃO DE GESTÃO INSTITUCIONAL SUPERIOR REALIZADA **Unidade de Medida : SERVIÇO**

DETALHAMENTO DO PRODUTO: ORIENTAÇÃO, COORDENAÇÃO E SUPERVISÃO DAS POLÍTICAS INSTITUCIONAIS.

PÚBLICO ALVO: UNIDADES E GERENTES EXECUTORES DE PROGRAMAS E AÇÕES A CARGO DO ESTADO DE MINAS GERAIS

FINALIDADE: DEFINIR, COORDENAR E SUPERVISIONAR, NO ÂMBITO ORGANIZACIONAL INTERNO E/OU SETORIAL, AÇÕES VISANDO AO CUMPRIMENTO DAS ATRIBUIÇÕES INSTITUCIONAIS.

Territórios	Físico			Orçamentário		
	Programado PPAG	Executado Jan/Jun	%	Programado PPAG	Executado Jan/Jun	%
Multiterritorial	1	1	100,00	302.500,00	229.148,61	75,75
Total	1	1	100,00	302.500,00	229.148,61	75,75

RELATÓRIO INSTITUCIONAL DE MONITORAMENTO
DEMONSTRATIVO DE EXECUÇÃO FÍSICA E FINANCEIRA - JAN A JUN
ESPECIAL

AÇÃO : 2002 - PLANEJAMENTO, GESTÃO E FINANÇAS

Ação de Acompanhamento Geral

Ação com meta física não cumulativa

Produto : AÇÃO DE APOIO À GESTÃO INSTITUCIONAL REALIZADA

Unidade de Medida : AÇÃO

DETALHAMENTO DO PRODUTO: SERVIÇOS DE APOIO E SUPORTE DE NATUREZA TÉCNICO-ADMINISTRATIVA NAS ÁREAS DE PLANEJAMENTO/ORÇAMENTO, ADMINISTRAÇÃO GERAL (APOIO LOGÍSTICO E GESTÃO DE PATRIMÔNIO E CONTRATOS), ADMINISTRAÇÃO CONTÁBIL E FINANCEIRA E COMUNICAÇÃO.

PÚBLICO ALVO: ÓRGÃOS E ENTIDADES DA ADMINISTRAÇÃO ESTADUAL

FINALIDADE: COORDENAR, IMPLEMENTAR E AVALIAR AS AÇÕES DE PLANEJAMENTO, GESTÃO E FINANÇAS, EXECUTANDO OS SERVIÇOS DE APOIO E SUPORTE TÉCNICO-ADMINISTRATIVO NECESSÁRIOS AO CUMPRIMENTO DAS ATRIBUIÇÕES INSTITUCIONAIS.

Territórios	Físico			Orçamentário		
	Programado PPAG	Executado Jan/Jun	%	Programado PPAG	Executado Jan/Jun	%
Multiterritorial	1	1	100,00	410.000,00	71.803,66	17,51
Total	1	1	100,00	410.000,00	71.803,66	17,51

AÇÃO : 2417 - REMUNERAÇÃO DE PESSOAL ATIVO E ENCARGOS SOCIAIS

Ação de Acompanhamento Geral

Ação com meta física não cumulativa

Produto : PESSOA REMUNERADA

Unidade de Medida : UNIDADE

DETALHAMENTO DO PRODUTO: PESSOAS REMUNERADAS TITULARES DE CARGO, EMPREGO OU FUNÇÃO PÚBLICA.

PÚBLICO ALVO: PESSOAL ATIVO DO ESTADO DE MINAS GERAIS

FINALIDADE: VIABILIZAR A REMUNERAÇÃO DE PESSOAL ATIVO DO ESTADO E PAGAMENTO DOS RESPECTIVOS ENCARGOS SOCIAIS E AUXÍLIOS, CONFERINDO CONDIÇÕES ADEQUADAS AO CUMPRIMENTO DAS ATRIBUIÇÕES INSTITUCIONAIS.

Territórios	Físico			Orçamentário		
	Programado PPAG	Executado Jan/Jun	%	Programado PPAG	Executado Jan/Jun	%
Alto Jequitinhonha	144	141	97,92	22.293.752,00	9.440.430,20	42,35
Caparaó	201	234	116,42	29.323.221,00	14.588.057,47	49,75
Central	118	130	110,17	16.555.953,00	8.083.352,30	48,82
Mata	626	641	102,40	99.405.424,00	46.039.329,88	46,31
Médio e Baixo Jequitinhonha	133	137	103,01	19.171.338,00	8.482.342,97	44,24
Metropolitano	9.013	7.554	83,81	919.728.637,00	385.514.702,01	41,92
Mucuri	195	198	101,54	28.701.803,00	13.035.456,50	45,42
Noroeste	302	326	107,95	42.813.323,00	20.235.896,19	47,27
Norte	593	630	106,24	78.222.619,00	37.386.316,31	47,79
Oeste	492	523	106,30	73.029.880,00	34.497.201,00	47,24
Sudoeste	214	234	109,35	33.075.459,00	15.388.806,57	46,53
Sul	745	814	109,26	116.526.481,00	56.127.603,64	48,17
Triângulo Norte	526	545	103,61	76.211.136,00	35.586.132,72	46,69
Triângulo Sul	319	342	107,21	47.561.756,00	22.401.949,93	47,10
Vale do Aço	272	287	105,51	41.025.437,00	18.541.166,91	45,19
Vale do Rio Doce	286	300	104,90	41.159.296,00	19.077.720,72	46,35
Vertentes	356	369	103,65	54.609.115,00	25.310.739,49	46,35
Total	14.535	13.405	92,23	1.739.414.630,00	769.737.204,81	44,25

RELATÓRIO INSTITUCIONAL DE MONITORAMENTO
DEMONSTRATIVO DE EXECUÇÃO FÍSICA E FINANCEIRA - JAN A JUN
ESPECIAL

1521 - CONTROLADORIA-GERAL DO ESTADO

AÇÃO : 2001 - DIREÇÃO SUPERIOR

Ação de Acompanhamento Geral

Ação com meta física não cumulativa

Produto : AÇÃO DE GESTÃO INSTITUCIONAL SUPERIOR REALIZADA **Unidade de Medida : SERVIÇO**

DETALHAMENTO DO PRODUTO: ORIENTAÇÃO, COORDENAÇÃO E SUPERVISÃO DAS POLÍTICAS INSTITUCIONAIS.

PÚBLICO ALVO: UNIDADES E GERENTES EXECUTORES DE PROGRAMAS E AÇÕES A CARGO DO ESTADO DE MINAS GERAIS

FINALIDADE: DEFINIR, COORDENAR E SUPERVISIONAR, NO ÂMBITO ORGANIZACIONAL INTERNO E/OU SETORIAL, AÇÕES VISANDO AO CUMPRIMENTO DAS ATRIBUIÇÕES INSTITUCIONAIS.

Territórios	Físico			Orçamentário		
	Programado PPAG	Executado Jan/Jun	%	Programado PPAG	Executado Jan/Jun	%
Metropolitano	1	1	100,00	73.512,00	18.915,64	25,73
Total	1	1	100,00	73.512,00	18.915,64	25,73

AÇÃO : 2002 - PLANEJAMENTO, GESTÃO E FINANÇAS

Ação de Acompanhamento Geral

Ação com meta física não cumulativa

Produto : AÇÃO DE APOIO À GESTÃO INSTITUCIONAL REALIZADA **Unidade de Medida : AÇÃO**

DETALHAMENTO DO PRODUTO: SERVIÇOS DE APOIO E SUPORTE DE NATUREZA TÉCNICO-ADMINISTRATIVA NAS ÁREAS DE PLANEJAMENTO/ORÇAMENTO, ADMINISTRAÇÃO GERAL (APOIO LÓGISTICO E GESTÃO DE PATRIMÔNIO E CONTRATOS), ADMINISTRAÇÃO CONTÁBIL E FINANCEIRA E COMUNICAÇÃO.

PÚBLICO ALVO: ÓRGÃOS E ENTIDADES DA ADMINISTRAÇÃO ESTADUAL

FINALIDADE: COORDENAR, IMPLEMENTAR E AVALIAR AS AÇÕES DE PLANEJAMENTO, GESTÃO E FINANÇAS, EXECUTANDO OS SERVIÇOS DE APOIO E SUPORTE TÉCNICO-ADMINISTRATIVO NECESSÁRIOS AO CUMPRIMENTO DAS ATRIBUIÇÕES INSTITUCIONAIS.

Territórios	Físico			Orçamentário		
	Programado PPAG	Executado Jan/Jun	%	Programado PPAG	Executado Jan/Jun	%
Metropolitano	1	1	100,00	953.269,00	310.264,23	32,55
Total	1	1	100,00	953.269,00	310.264,23	32,55

AÇÃO : 2018 - DESENVOLVIMENTO E CAPACITAÇÃO DO SERVIDOR

Ação de Acompanhamento Geral

Produto : SERVIDOR CAPACITADO **Unidade de Medida : SERVIDOR**

DETALHAMENTO DO PRODUTO: SERVIDOR CAPACITADO EM CURSOS DE EDUCAÇÃO BÁSICA, PROFISSIONAL E SUPERIOR.

PÚBLICO ALVO: SERVIDORES PÚBLICOS DO ESTADO DE MINAS GERAIS

FINALIDADE: QUALIFICAR O SERVIDOR POR MEIO DE CURSOS DE EDUCAÇÃO BÁSICA, PROFISSIONAL E SUPERIOR, QUE CONTRIBUAM PARA A MELHORIA DA QUALIDADE E DA EFICIÊNCIA DOS SERVIÇOS PÚBLICOS PRESTADOS AO CIDADÃO.

Territórios	Físico			Orçamentário		
	Programado PPAG	Executado Jan/Jun	%	Programado PPAG	Executado Jan/Jun	%
Metropolitano	150	184	122,67	1.000,00	0,00	0,00
Total	150	184	122,67	1.000,00	0,00	0,00

RELATÓRIO INSTITUCIONAL DE MONITORAMENTO
DEMONSTRATIVO DE EXECUÇÃO FÍSICA E FINANCEIRA - JAN A JUN
ESPECIAL

AÇÃO : 2417 - REMUNERAÇÃO DE PESSOAL ATIVO E ENCARGOS SOCIAIS

Ação de Acompanhamento Geral

Ação com meta física não cumulativa

Produto : PESSOA REMUNERADA **Unidade de Medida : UNIDADE**

DETALHAMENTO DO PRODUTO: PESSOAS REMUNERADAS TITULARES DE CARGO, EMPREGO OU FUNÇÃO PÚBLICA.

PÚBLICO ALVO: PESSOAL ATIVO DO ESTADO DE MINAS GERAIS

FINALIDADE: VIABILIZAR A REMUNERAÇÃO DE PESSOAL ATIVO DO ESTADO E PAGAMENTO DOS RESPECTIVOS ENCARGOS SOCIAIS E AUXÍLIOS, CONFERINDO CONDIÇÕES ADEQUADAS AO CUMPRIMENTO DAS ATRIBUIÇÕES INSTITUCIONAIS.

Territórios	Físico			Orçamentário		
	Programado PPAG	Executado Jan/Jun	%	Programado PPAG	Executado Jan/Jun	%
Metropolitano	194	194	100,00	25.879.522,00	11.530.447,32	44,55
Total	194	194	100,00	25.879.522,00	11.530.447,32	44,55

1541 - ESCOLA DE SAÚDE PÚBLICA DO ESTADO DE MINAS GERAIS

AÇÃO : 2002 - PLANEJAMENTO, GESTÃO E FINANÇAS

Ação de Acompanhamento Geral

Ação com meta física não cumulativa

Produto : AÇÃO DE APOIO À GESTÃO INSTITUCIONAL REALIZADA **Unidade de Medida : AÇÃO**

DETALHAMENTO DO PRODUTO: SERVIÇOS DE APOIO E SUPORTE DE NATUREZA TÉCNICO-ADMINISTRATIVA NAS ÁREAS DE PLANEJAMENTO/ORÇAMENTO, ADMINISTRAÇÃO GERAL (APOIO LOGÍSTICO E GESTÃO DE PATRIMÔNIO E CONTRATOS), ADMINISTRAÇÃO CONTÁBIL E FINANCEIRA E COMUNICAÇÃO.

PÚBLICO ALVO: ÓRGÃOS E ENTIDADES DA ADMINISTRAÇÃO ESTADUAL

FINALIDADE: COORDENAR, IMPLEMENTAR E AVALIAR AS AÇÕES DE PLANEJAMENTO, GESTÃO E FINANÇAS, EXECUTANDO OS SERVIÇOS DE APOIO E SUPORTE TÉCNICO-ADMINISTRATIVO NECESSÁRIOS AO CUMPRIMENTO DAS ATRIBUIÇÕES INSTITUCIONAIS.

Territórios	Físico			Orçamentário		
	Programado PPAG	Executado Jan/Jun	%	Programado PPAG	Executado Jan/Jun	%
Metropolitano	1	1	100,00	7.840.000,00	1.033.422,47	13,18
Total	1	1	100,00	7.840.000,00	1.033.422,47	13,18

AÇÃO : 2417 - REMUNERAÇÃO DE PESSOAL ATIVO E ENCARGOS SOCIAIS

Ação de Acompanhamento Geral

Ação com meta física não cumulativa

Produto : PESSOA REMUNERADA **Unidade de Medida : UNIDADE**

DETALHAMENTO DO PRODUTO: PESSOAS REMUNERADAS TITULARES DE CARGO, EMPREGO OU FUNÇÃO PÚBLICA.

PÚBLICO ALVO: PESSOAL ATIVO DO ESTADO DE MINAS GERAIS

FINALIDADE: VIABILIZAR A REMUNERAÇÃO DE PESSOAL ATIVO DO ESTADO E PAGAMENTO DOS RESPECTIVOS ENCARGOS SOCIAIS E AUXÍLIOS, CONFERINDO CONDIÇÕES ADEQUADAS AO CUMPRIMENTO DAS ATRIBUIÇÕES INSTITUCIONAIS.

Territórios	Físico			Orçamentário		
	Programado PPAG	Executado Jan/Jun	%	Programado PPAG	Executado Jan/Jun	%
Metropolitano	112	104	92,86	7.473.946,00	3.837.482,32	51,34
Total	112	104	92,86	7.473.946,00	3.837.482,32	51,34

RELATÓRIO INSTITUCIONAL DE MONITORAMENTO
DEMONSTRATIVO DE EXECUÇÃO FÍSICA E FINANCEIRA - JAN A JUN
ESPECIAL

1571 - SECRETARIA DE ESTADO DE CASA CIVIL E DE RELAÇÕES INSTITUCIONAIS

AÇÃO : 2001 - DIREÇÃO SUPERIOR

Ação de Acompanhamento Geral

Ação com meta física não cumulativa

Produto : AÇÃO DE GESTÃO INSTITUCIONAL SUPERIOR REALIZADA **Unidade de Medida : SERVIÇO**

DETALHAMENTO DO PRODUTO: ORIENTAÇÃO, COORDENAÇÃO E SUPERVISÃO DAS POLÍTICAS INSTITUCIONAIS.

PÚBLICO ALVO: UNIDADES E GERENTES EXECUTORES DE PROGRAMAS E AÇÕES A CARGO DO ESTADO DE MINAS GERAIS

FINALIDADE: DEFINIR, COORDENAR E SUPERVISIONAR, NO ÂMBITO ORGANIZACIONAL INTERNO E/OU SETORIAL, AÇÕES VISANDO AO CUMPRIMENTO DAS ATRIBUIÇÕES INSTITUCIONAIS.

Territórios	Físico			Orçamentário		
	Programado PPAG	Executado Jan/Jun	%	Programado PPAG	Executado Jan/Jun	%
Metropolitano	1	1	100,00	44.683,00	3.164,80	7,08
Total	1	1	100,00	44.683,00	3.164,80	7,08

AÇÃO : 2002 - PLANEJAMENTO, GESTÃO E FINANÇAS

Ação de Acompanhamento Geral

Ação com meta física não cumulativa

Produto : AÇÃO DE APOIO À GESTÃO INSTITUCIONAL REALIZADA **Unidade de Medida : AÇÃO**

DETALHAMENTO DO PRODUTO: SERVIÇOS DE APOIO E SUPORTE DE NATUREZA TÉCNICO-ADMINISTRATIVA NAS ÁREAS DE PLANEJAMENTO/ORÇAMENTO, ADMINISTRAÇÃO GERAL (APOIO LÓGISTICO E GESTÃO DE PATRIMÔNIO E CONTRATOS), ADMINISTRAÇÃO CONTÁBIL E FINANCEIRA E COMUNICAÇÃO.

PÚBLICO ALVO: ÓRGÃOS E ENTIDADES DA ADMINISTRAÇÃO ESTADUAL

FINALIDADE: COORDENAR, IMPLEMENTAR E AVALIAR AS AÇÕES DE PLANEJAMENTO, GESTÃO E FINANÇAS, EXECUTANDO OS SERVIÇOS DE APOIO E SUPORTE TÉCNICO-ADMINISTRATIVO NECESSÁRIOS AO CUMPRIMENTO DAS ATRIBUIÇÕES INSTITUCIONAIS.

Territórios	Físico			Orçamentário		
	Programado PPAG	Executado Jan/Jun	%	Programado PPAG	Executado Jan/Jun	%
Metropolitano	1	1	100,00	18.172.506,00	1.733.046,91	9,54
Total	1	1	100,00	18.172.506,00	1.733.046,91	9,54

AÇÃO : 2018 - DESENVOLVIMENTO E CAPACITAÇÃO DO SERVIDOR

Ação de Acompanhamento Geral

Produto : SERVIDOR CAPACITADO **Unidade de Medida : SERVIDOR**

DETALHAMENTO DO PRODUTO: SERVIDOR CAPACITADO EM CURSOS DE EDUCAÇÃO BÁSICA, PROFISSIONAL E SUPERIOR.

PÚBLICO ALVO: SERVIDORES PÚBLICOS DO ESTADO DE MINAS GERAIS

FINALIDADE: QUALIFICAR O SERVIDOR POR MEIO DE CURSOS DE EDUCAÇÃO BÁSICA, PROFISSIONAL E SUPERIOR, QUE CONTRIBUAM PARA A MELHORIA DA QUALIDADE E DA EFICIÊNCIA DOS SERVIÇOS PÚBLICOS PRESTADOS AO CIDADÃO.

Territórios	Físico			Orçamentário		
	Programado PPAG	Executado Jan/Jun	%	Programado PPAG	Executado Jan/Jun	%
Metropolitano	70	46	65,71	49.300,00	0,00	0,00
Total	70	46	65,71	49.300,00	0,00	0,00

RELATÓRIO INSTITUCIONAL DE MONITORAMENTO
DEMONSTRATIVO DE EXECUÇÃO FÍSICA E FINANCEIRA - JAN A JUN
ESPECIAL

AÇÃO : 2417 - REMUNERAÇÃO DE PESSOAL ATIVO E ENCARGOS SOCIAIS

Ação de Acompanhamento Geral

Ação com meta física não cumulativa

Produto : PESSOA REMUNERADA **Unidade de Medida : UNIDADE**

DETALHAMENTO DO PRODUTO: PESSOAS REMUNERADAS TITULARES DE CARGO, EMPREGO OU FUNÇÃO PÚBLICA.

PÚBLICO ALVO: PESSOAL ATIVO DO ESTADO DE MINAS GERAIS

FINALIDADE: VIABILIZAR A REMUNERAÇÃO DE PESSOAL ATIVO DO ESTADO E PAGAMENTO DOS RESPECTIVOS ENCARGOS SOCIAIS E AUXÍLIOS, CONFERINDO CONDIÇÕES ADEQUADAS AO CUMPRIMENTO DAS ATRIBUIÇÕES INSTITUCIONAIS.

Territórios	Físico			Orçamentário		
	Programado PPAG	Executado Jan/Jun	%	Programado PPAG	Executado Jan/Jun	%
Metropolitano	321	287	89,41	27.469.779,00	11.141.403,52	40,56
Total	321	287	89,41	27.469.779,00	11.141.403,52	40,56

1591 - SECRETARIA DE ESTADO DE DESENVOLVIMENTO E INTEGRAÇÃO DO NORTE E NORDESTE DE MINAS GERAIS

AÇÃO : 2002 - PLANEJAMENTO, GESTÃO E FINANÇAS

Ação de Acompanhamento Geral

Ação com meta física não cumulativa

Produto : AÇÃO DE APOIO À GESTÃO INSTITUCIONAL REALIZADA **Unidade de Medida : AÇÃO**

DETALHAMENTO DO PRODUTO: SERVIÇOS DE APOIO E SUPORTE DE NATUREZA TÉCNICO-ADMINISTRATIVA NAS ÁREAS DE PLANEJAMENTO/ORÇAMENTO, ADMINISTRAÇÃO GERAL (APOIO LOGÍSTICO E GESTÃO DE PATRIMÔNIO E CONTRATOS), ADMINISTRAÇÃO CONTÁBIL E FINANCEIRA E COMUNICAÇÃO.

PÚBLICO ALVO: ÓRGÃOS E ENTIDADES DA ADMINISTRAÇÃO ESTADUAL

FINALIDADE: COORDENAR, IMPLEMENTAR E AVALIAR AS AÇÕES DE PLANEJAMENTO, GESTÃO E FINANÇAS, EXECUTANDO OS SERVIÇOS DE APOIO E SUPORTE TÉCNICO-ADMINISTRATIVO NECESSÁRIOS AO CUMPRIMENTO DAS ATRIBUIÇÕES INSTITUCIONAIS.

Territórios	Físico			Orçamentário		
	Programado PPAG	Executado Jan/Jun	%	Programado PPAG	Executado Jan/Jun	%
Metropolitano	1	1	100,00	1.000,00	413.154,42	41.315,44
Total	1	1	100,00	1.000,00	413.154,42	41.315,44

AÇÃO : 2417 - REMUNERAÇÃO DE PESSOAL ATIVO E ENCARGOS SOCIAIS

Ação de Acompanhamento Geral

Ação com meta física não cumulativa

Produto : PESSOA REMUNERADA **Unidade de Medida : UNIDADE**

DETALHAMENTO DO PRODUTO: PESSOAS REMUNERADAS TITULARES DE CARGO, EMPREGO OU FUNÇÃO PÚBLICA.

PÚBLICO ALVO: PESSOAL ATIVO DO ESTADO DE MINAS GERAIS

FINALIDADE: VIABILIZAR A REMUNERAÇÃO DE PESSOAL ATIVO DO ESTADO E PAGAMENTO DOS RESPECTIVOS ENCARGOS SOCIAIS E AUXÍLIOS, CONFERINDO CONDIÇÕES ADEQUADAS AO CUMPRIMENTO DAS ATRIBUIÇÕES INSTITUCIONAIS.

Territórios	Físico			Orçamentário		
	Programado PPAG	Executado Jan/Jun	%	Programado PPAG	Executado Jan/Jun	%
Metropolitano	31	39	125,81	2.429.295,00	1.323.239,22	54,47
Total	31	39	125,81	2.429.295,00	1.323.239,22	54,47

RELATÓRIO INSTITUCIONAL DE MONITORAMENTO
DEMONSTRATIVO DE EXECUÇÃO FÍSICA E FINANCEIRA - JAN A JUN
ESPECIAL

1631 - SECRETARIA-GERAL

AÇÃO : 2001 - DIREÇÃO SUPERIOR

Ação de Acompanhamento Geral

Ação com meta física não cumulativa

Produto : AÇÃO DE GESTÃO INSTITUCIONAL SUPERIOR REALIZADA **Unidade de Medida : SERVIÇO**

DETALHAMENTO DO PRODUTO: ORIENTAÇÃO, COORDENAÇÃO E SUPERVISÃO DAS POLÍTICAS INSTITUCIONAIS.

PÚBLICO ALVO: UNIDADES E GERENTES EXECUTORES DE PROGRAMAS E AÇÕES A CARGO DO ESTADO DE MINAS GERAIS

FINALIDADE: DEFINIR, COORDENAR E SUPERVISIONAR, NO ÂMBITO ORGANIZACIONAL INTERNO E/OU SETORIAL, AÇÕES VISANDO AO CUMPRIMENTO DAS ATRIBUIÇÕES INSTITUCIONAIS.

Territórios	Físico			Orçamentário		
	Programado PPAG	Executado Jan/Jun	%	Programado PPAG	Executado Jan/Jun	%
Metropolitano	1	1	100,00	100.000,00	4.321,72	4,32
Total	1	1	100,00	100.000,00	4.321,72	4,32

AÇÃO : 2002 - PLANEJAMENTO, GESTÃO E FINANÇAS

Ação de Acompanhamento Geral

Ação com meta física não cumulativa

Produto : AÇÃO DE APOIO À GESTÃO INSTITUCIONAL REALIZADA **Unidade de Medida : AÇÃO**

DETALHAMENTO DO PRODUTO: SERVIÇOS DE APOIO E SUPORTE DE NATUREZA TÉCNICO-ADMINISTRATIVA NAS ÁREAS DE PLANEJAMENTO/ORÇAMENTO, ADMINISTRAÇÃO GERAL (APOIO LÓGISTICO E GESTÃO DE PATRIMÔNIO E CONTRATOS), ADMINISTRAÇÃO CONTÁBIL E FINANCEIRA E COMUNICAÇÃO.

PÚBLICO ALVO: ÓRGÃOS E ENTIDADES DA ADMINISTRAÇÃO ESTADUAL

FINALIDADE: COORDENAR, IMPLEMENTAR E AVALIAR AS AÇÕES DE PLANEJAMENTO, GESTÃO E FINANÇAS, EXECUTANDO OS SERVIÇOS DE APOIO E SUPORTE TÉCNICO-ADMINISTRATIVO NECESSÁRIOS AO CUMPRIMENTO DAS ATRIBUIÇÕES INSTITUCIONAIS.

Territórios	Físico			Orçamentário		
	Programado PPAG	Executado Jan/Jun	%	Programado PPAG	Executado Jan/Jun	%
Metropolitano	1	1	100,00	5.411.063,00	1.924.954,94	35,57
Total	1	1	100,00	5.411.063,00	1.924.954,94	35,57

AÇÃO : 2417 - REMUNERAÇÃO DE PESSOAL ATIVO E ENCARGOS SOCIAIS

Ação de Acompanhamento Geral

Ação com meta física não cumulativa

Produto : PESSOA REMUNERADA **Unidade de Medida : UNIDADE**

DETALHAMENTO DO PRODUTO: PESSOAS REMUNERADAS TITULARES DE CARGO, EMPREGO OU FUNÇÃO PÚBLICA.

PÚBLICO ALVO: PESSOAL ATIVO DO ESTADO DE MINAS GERAIS

FINALIDADE: VIABILIZAR A REMUNERAÇÃO DE PESSOAL ATIVO DO ESTADO E PAGAMENTO DOS RESPECTIVOS ENCARGOS SOCIAIS E AUXÍLIOS, CONFERINDO CONDIÇÕES ADEQUADAS AO CUMPRIMENTO DAS ATRIBUIÇÕES INSTITUCIONAIS.

Territórios	Físico			Orçamentário		
	Programado PPAG	Executado Jan/Jun	%	Programado PPAG	Executado Jan/Jun	%
Metropolitano	156	148	94,87	12.676.206,00	4.606.727,88	36,34
Total	156	148	94,87	12.676.206,00	4.606.727,88	36,34

RELATÓRIO INSTITUCIONAL DE MONITORAMENTO
DEMONSTRATIVO DE EXECUÇÃO FÍSICA E FINANCEIRA - JAN A JUN
ESPECIAL

1641 - SECRETARIA DE ESTADO DE DESENVOLVIMENTO AGRÁRIO

AÇÃO : 2001 - DIREÇÃO SUPERIOR

Ação de Acompanhamento Geral

Ação com meta física não cumulativa

Produto : AÇÃO DE GESTÃO INSTITUCIONAL SUPERIOR REALIZADA **Unidade de Medida : SERVIÇO**

DETALHAMENTO DO PRODUTO: ORIENTAÇÃO, COORDENAÇÃO E SUPERVISÃO DAS POLÍTICAS INSTITUCIONAIS.

PÚBLICO ALVO: UNIDADES E GERENTES EXECUTORES DE PROGRAMAS E AÇÕES A CARGO DO ESTADO DE MINAS GERAIS

FINALIDADE: DEFINIR, COORDENAR E SUPERVISIONAR, NO ÂMBITO ORGANIZACIONAL INTERNO E/OU SETORIAL, AÇÕES VISANDO AO CUMPRIMENTO DAS ATRIBUIÇÕES INSTITUCIONAIS.

Territórios	Físico			Orçamentário		
	Programado PPAG	Executado Jan/Jun	%	Programado PPAG	Executado Jan/Jun	%
Multiterritorial	1	1	100,00	250.000,00	59.398,09	23,76
Total	1	1	100,00	250.000,00	59.398,09	23,76

AÇÃO : 2002 - PLANEJAMENTO, GESTÃO E FINANÇAS

Ação de Acompanhamento Geral

Ação com meta física não cumulativa

Produto : AÇÃO DE APOIO À GESTÃO INSTITUCIONAL REALIZADA **Unidade de Medida : AÇÃO**

DETALHAMENTO DO PRODUTO: SERVIÇOS DE APOIO E SUPORTE DE NATUREZA TÉCNICO-ADMINISTRATIVA NAS ÁREAS DE PLANEJAMENTO/ORÇAMENTO, ADMINISTRAÇÃO GERAL (APOIO LÓGISTICO E GESTÃO DE PATRIMÔNIO E CONTRATOS), ADMINISTRAÇÃO CONTÁBIL E FINANCEIRA E COMUNICAÇÃO.

PÚBLICO ALVO: ÓRGÃOS E ENTIDADES DA ADMINISTRAÇÃO ESTADUAL

FINALIDADE: COORDENAR, IMPLEMENTAR E AVALIAR AS AÇÕES DE PLANEJAMENTO, GESTÃO E FINANÇAS, EXECUTANDO OS SERVIÇOS DE APOIO E SUPORTE TÉCNICO-ADMINISTRATIVO NECESSÁRIOS AO CUMPRIMENTO DAS ATRIBUIÇÕES INSTITUCIONAIS.

Territórios	Físico			Orçamentário		
	Programado PPAG	Executado Jan/Jun	%	Programado PPAG	Executado Jan/Jun	%
Multiterritorial	1	1	100,00	2.881.227,00	2.861.205,16	99,31
Total	1	1	100,00	2.881.227,00	2.861.205,16	99,31

AÇÃO : 2018 - DESENVOLVIMENTO E CAPACITAÇÃO DO SERVIDOR

Ação de Acompanhamento Geral

Produto : SERVIDOR CAPACITADO **Unidade de Medida : SERVIDOR**

DETALHAMENTO DO PRODUTO: SERVIDOR CAPACITADO EM CURSOS DE EDUCAÇÃO BÁSICA, PROFISSIONAL E SUPERIOR.

PÚBLICO ALVO: SERVIDORES PÚBLICOS DO ESTADO DE MINAS GERAIS

FINALIDADE: QUALIFICAR O SERVIDOR POR MEIO DE CURSOS DE EDUCAÇÃO BÁSICA, PROFISSIONAL E SUPERIOR, QUE CONTRIBUAM PARA A MELHORIA DA QUALIDADE E DA EFICIÊNCIA DOS SERVIÇOS PÚBLICOS PRESTADOS AO CIDADÃO.

Territórios	Físico			Orçamentário		
	Programado PPAG	Executado Jan/Jun	%	Programado PPAG	Executado Jan/Jun	%
Multiterritorial	10	0	0,00	20.000,00	0,00	0,00
Total	10	0	0,00	20.000,00	0,00	0,00

RELATÓRIO INSTITUCIONAL DE MONITORAMENTO
DEMONSTRATIVO DE EXECUÇÃO FÍSICA E FINANCEIRA - JAN A JUN
ESPECIAL

AÇÃO : 2417 - REMUNERAÇÃO DE PESSOAL ATIVO E ENCARGOS SOCIAIS

Ação de Acompanhamento Geral

Ação com meta física não cumulativa

Produto : PESSOA REMUNERADA **Unidade de Medida : UNIDADE**

DETALHAMENTO DO PRODUTO: PESSOAS REMUNERADAS TITULARES DE CARGO, EMPREGO OU FUNÇÃO PÚBLICA.

PÚBLICO ALVO: PESSOAL ATIVO DO ESTADO DE MINAS GERAIS

FINALIDADE: VIABILIZAR A REMUNERAÇÃO DE PESSOAL ATIVO DO ESTADO E PAGAMENTO DOS RESPECTIVOS ENCARGOS SOCIAIS E AUXÍLIOS, CONFERINDO CONDIÇÕES ADEQUADAS AO CUMPRIMENTO DAS ATRIBUIÇÕES INSTITUCIONAIS.

Territórios	Físico			Orçamentário		
	Programado PPAG	Executado Jan/Jun	%	Programado PPAG	Executado Jan/Jun	%
Mata	0	2	-	0,00	20.203,03	-
Metropolitano	85	150	176,47	7.192.241,00	4.964.993,77	69,03
Mucuri	0	1	-	0,00	14.643,47	-
Oeste	0	3	-	0,00	49.617,68	-
Sul	1	3	300,00	24.080,00	54.375,36	225,81
Vale do Rio Doce	0	2	-	0,00	28.354,52	-
Total	86	161	187,21	7.216.321,00	5.132.187,83	71,12

1651 - SECRETARIA DE ESTADO DE DIREITOS HUMANOS, PARTICIPAÇÃO SOCIAL E CIDADANIA

AÇÃO : 2002 - PLANEJAMENTO, GESTÃO E FINANÇAS

Ação de Acompanhamento Geral

Ação com meta física não cumulativa

Produto : AÇÃO DE APOIO À GESTÃO INSTITUCIONAL REALIZADA **Unidade de Medida : AÇÃO**

DETALHAMENTO DO PRODUTO: SERVIÇOS DE APOIO E SUPORTE DE NATUREZA TÉCNICO-ADMINISTRATIVA NAS ÁREAS DE PLANEJAMENTO/ORÇAMENTO, ADMINISTRAÇÃO GERAL (APOIO LOGÍSTICO E GESTÃO DE PATRIMÔNIO E CONTRATOS), ADMINISTRAÇÃO CONTÁBIL E FINANCEIRA E COMUNICAÇÃO.

PÚBLICO ALVO: ÓRGÃOS E ENTIDADES DA ADMINISTRAÇÃO ESTADUAL

FINALIDADE: COORDENAR, IMPLEMENTAR E AVALIAR AS AÇÕES DE PLANEJAMENTO, GESTÃO E FINANÇAS, EXECUTANDO OS SERVIÇOS DE APOIO E SUPORTE TÉCNICO-ADMINISTRATIVO NECESSÁRIOS AO CUMPRIMENTO DAS ATRIBUIÇÕES INSTITUCIONAIS.

Territórios	Físico			Orçamentário		
	Programado PPAG	Executado Jan/Jun	%	Programado PPAG	Executado Jan/Jun	%
Metropolitano	1	1	100,00	3.385.587,00	505.971,57	14,94
Total	1	1	100,00	3.385.587,00	505.971,57	14,94

AÇÃO : 2417 - REMUNERAÇÃO DE PESSOAL ATIVO E ENCARGOS SOCIAIS

Ação de Acompanhamento Geral

Ação com meta física não cumulativa

Produto : PESSOA REMUNERADA **Unidade de Medida : UNIDADE**

DETALHAMENTO DO PRODUTO: PESSOAS REMUNERADAS TITULARES DE CARGO, EMPREGO OU FUNÇÃO PÚBLICA.

PÚBLICO ALVO: PESSOAL ATIVO DO ESTADO DE MINAS GERAIS

FINALIDADE: VIABILIZAR A REMUNERAÇÃO DE PESSOAL ATIVO DO ESTADO E PAGAMENTO DOS RESPECTIVOS ENCARGOS SOCIAIS E AUXÍLIOS, CONFERINDO CONDIÇÕES ADEQUADAS AO CUMPRIMENTO DAS ATRIBUIÇÕES INSTITUCIONAIS.

Territórios	Físico			Orçamentário		
	Programado PPAG	Executado Jan/Jun	%	Programado PPAG	Executado Jan/Jun	%
Metropolitano	205	206	100,49	13.931.847,00	5.962.199,89	42,80
Total	205	206	100,49	13.931.847,00	5.962.199,89	42,80

RELATÓRIO INSTITUCIONAL DE MONITORAMENTO
DEMONSTRATIVO DE EXECUÇÃO FÍSICA E FINANCEIRA - JAN A JUN
ESPECIAL

1671 - SECRETARIA DE ESTADO DE ESPORTES

AÇÃO : 2001 - DIREÇÃO SUPERIOR

Ação de Acompanhamento Geral

Ação com meta física não cumulativa

Produto : AÇÃO DE GESTÃO INSTITUCIONAL SUPERIOR REALIZADA **Unidade de Medida : SERVIÇO**

DETALHAMENTO DO PRODUTO: ORIENTAÇÃO, COORDENAÇÃO E SUPERVISÃO DAS POLÍTICAS INSTITUCIONAIS.

PÚBLICO ALVO: UNIDADES E GERENTES EXECUTORES DE PROGRAMAS E AÇÕES A CARGO DO ESTADO DE MINAS GERAIS

FINALIDADE: DEFINIR, COORDENAR E SUPERVISIONAR, NO ÂMBITO ORGANIZACIONAL INTERNO E/OU SETORIAL, AÇÕES VISANDO AO CUMPRIMENTO DAS ATRIBUIÇÕES INSTITUCIONAIS.

Territórios	Físico			Orçamentário		
	Programado PPAG	Executado Jan/Jun	%	Programado PPAG	Executado Jan/Jun	%
Metropolitano	1	0	0,00	100.000,00	13.608,35	13,61
Total	1	0	0,00	100.000,00	13.608,35	13,61

AÇÃO : 2002 - PLANEJAMENTO, GESTÃO E FINANÇAS

Ação de Acompanhamento Geral

Ação com meta física não cumulativa

Produto : AÇÃO DE APOIO À GESTÃO INSTITUCIONAL REALIZADA **Unidade de Medida : AÇÃO**

DETALHAMENTO DO PRODUTO: SERVIÇOS DE APOIO E SUPORTE DE NATUREZA TÉCNICO-ADMINISTRATIVA NAS ÁREAS DE PLANEJAMENTO/ORÇAMENTO, ADMINISTRAÇÃO GERAL (APOIO LÓGISTICO E GESTÃO DE PATRIMÔNIO E CONTRATOS), ADMINISTRAÇÃO CONTÁBIL E FINANCEIRA E COMUNICAÇÃO.

PÚBLICO ALVO: ÓRGÃOS E ENTIDADES DA ADMINISTRAÇÃO ESTADUAL

FINALIDADE: COORDENAR, IMPLEMENTAR E AVALIAR AS AÇÕES DE PLANEJAMENTO, GESTÃO E FINANÇAS, EXECUTANDO OS SERVIÇOS DE APOIO E SUPORTE TÉCNICO-ADMINISTRATIVO NECESSÁRIOS AO CUMPRIMENTO DAS ATRIBUIÇÕES INSTITUCIONAIS.

Territórios	Físico			Orçamentário		
	Programado PPAG	Executado Jan/Jun	%	Programado PPAG	Executado Jan/Jun	%
Metropolitano	1	0	0,00	1.469.167,00	579.976,68	39,48
Total	1	0	0,00	1.469.167,00	579.976,68	39,48

AÇÃO : 2018 - DESENVOLVIMENTO E CAPACITAÇÃO DO SERVIDOR

Ação de Acompanhamento Geral

Produto : SERVIDOR CAPACITADO **Unidade de Medida : SERVIDOR**

DETALHAMENTO DO PRODUTO: SERVIDOR CAPACITADO EM CURSOS DE EDUCAÇÃO BÁSICA, PROFISSIONAL E SUPERIOR.

PÚBLICO ALVO: SERVIDORES PÚBLICOS DO ESTADO DE MINAS GERAIS

FINALIDADE: QUALIFICAR O SERVIDOR POR MEIO DE CURSOS DE EDUCAÇÃO BÁSICA, PROFISSIONAL E SUPERIOR, QUE CONTRIBUAM PARA A MELHORIA DA QUALIDADE E DA EFICIÊNCIA DOS SERVIÇOS PÚBLICOS PRESTADOS AO CIDADÃO.

Territórios	Físico			Orçamentário		
	Programado PPAG	Executado Jan/Jun	%	Programado PPAG	Executado Jan/Jun	%
Metropolitano	1	0	0,00	5.000,00	0,00	0,00
Total	1	0	0,00	5.000,00	0,00	0,00

RELATÓRIO INSTITUCIONAL DE MONITORAMENTO
DEMONSTRATIVO DE EXECUÇÃO FÍSICA E FINANCEIRA - JAN A JUN
ESPECIAL

AÇÃO : 2417 - REMUNERAÇÃO DE PESSOAL ATIVO E ENCARGOS SOCIAIS

Ação de Acompanhamento Geral

Ação com meta física não cumulativa

Produto : PESSOA REMUNERADA **Unidade de Medida : UNIDADE**

DETALHAMENTO DO PRODUTO: PESSOAS REMUNERADAS TITULARES DE CARGO, EMPREGO OU FUNÇÃO PÚBLICA.

PÚBLICO ALVO: PESSOAL ATIVO DO ESTADO DE MINAS GERAIS

FINALIDADE: VIABILIZAR A REMUNERAÇÃO DE PESSOAL ATIVO DO ESTADO E PAGAMENTO DOS RESPECTIVOS ENCARGOS SOCIAIS E AUXÍLIOS, CONFERINDO CONDIÇÕES ADEQUADAS AO CUMPRIMENTO DAS ATRIBUIÇÕES INSTITUCIONAIS.

Territórios	Físico			Orçamentário		
	Programado PPAG	Executado Jan/Jun	%	Programado PPAG	Executado Jan/Jun	%
Metropolitano	108	112	103,70	5.400.909,00	3.160.672,11	58,52
Total	108	112	103,70	5.400.909,00	3.160.672,11	58,52

1691 - SECRETARIA DE ESTADO DE SEGURANÇA PÚBLICA

AÇÃO : 2002 - PLANEJAMENTO, GESTÃO E FINANÇAS

Ação de Acompanhamento Geral

Ação com meta física não cumulativa

Produto : AÇÃO DE APOIO À GESTÃO INSTITUCIONAL REALIZADA **Unidade de Medida : AÇÃO**

DETALHAMENTO DO PRODUTO: SERVIÇOS DE APOIO E SUPORTE DE NATUREZA TÉCNICO-ADMINISTRATIVA NAS ÁREAS DE PLANEJAMENTO/ORÇAMENTO, ADMINISTRAÇÃO GERAL (APOIO LOGÍSTICO E GESTÃO DE PATRIMÔNIO E CONTRATOS), ADMINISTRAÇÃO CONTÁBIL E FINANCEIRA E COMUNICAÇÃO.

PÚBLICO ALVO: ÓRGÃOS E ENTIDADES DA ADMINISTRAÇÃO ESTADUAL

FINALIDADE: COORDENAR, IMPLEMENTAR E AVALIAR AS AÇÕES DE PLANEJAMENTO, GESTÃO E FINANÇAS, EXECUTANDO OS SERVIÇOS DE APOIO E SUPORTE TÉCNICO-ADMINISTRATIVO NECESSÁRIOS AO CUMPRIMENTO DAS ATRIBUIÇÕES INSTITUCIONAIS.

Territórios	Físico			Orçamentário		
	Programado PPAG	Executado Jan/Jun	%	Programado PPAG	Executado Jan/Jun	%
Mata	0	0	-	0,00	32.355,26	-
Metropolitano	0	1	-	0,00	838.811,83	-
Mucuri	0	0	-	0,00	21.297,13	-
Multiterritorial	1	0	0,00	9.052.382,00	0,00	0,00
Noroeste	0	0	-	0,00	51.195,03	-
Norte	0	0	-	0,00	82.321,60	-
Oeste	0	0	-	0,00	32.764,82	-
Triângulo Norte	0	0	-	0,00	74.130,40	-
Triângulo Sul	0	0	-	0,00	37.269,98	-
Vale do Aço	0	0	-	0,00	24.164,05	-
Vale do Rio Doce	0	0	-	0,00	44.232,50	-
Total	1	1	100,00	9.052.382,00	1.238.542,60	13,68

RELATÓRIO INSTITUCIONAL DE MONITORAMENTO
DEMONSTRATIVO DE EXECUÇÃO FÍSICA E FINANCEIRA - JAN A JUN
ESPECIAL

AÇÃO : 2417 - REMUNERAÇÃO DE PESSOAL ATIVO E ENCARGOS SOCIAIS

Ação de Acompanhamento Geral

Ação com meta física não cumulativa

Produto : PESSOA REMUNERADA **Unidade de Medida : UNIDADE**

DETALHAMENTO DO PRODUTO: PESSOAS REMUNERADAS TITULARES DE CARGO, EMPREGO OU FUNÇÃO PÚBLICA.

PÚBLICO ALVO: PESSOAL ATIVO DO ESTADO DE MINAS GERAIS

FINALIDADE: VIABILIZAR A REMUNERAÇÃO DE PESSOAL ATIVO DO ESTADO E PAGAMENTO DOS RESPECTIVOS ENCARGOS SOCIAIS E AUXÍLIOS, CONFERINDO CONDIÇÕES ADEQUADAS AO CUMPRIMENTO DAS ATRIBUIÇÕES INSTITUCIONAIS.

Territórios	Físico			Orçamentário		
	Programado PPAG	Executado Jan/Jun	%	Programado PPAG	Executado Jan/Jun	%
Mata	0	1	-	0,00	27.233,56	-
Metropolitano	150	193	128,67	5.608.441,00	4.780.287,76	85,23
Noroeste	0	7	-	0,00	175.403,64	-
Norte	0	2	-	0,00	53.247,11	-
Oeste	0	11	-	0,00	205.175,10	-
Sul	0	1	-	0,00	13.989,72	-
Triângulo Norte	0	14	-	0,00	263.347,91	-
Triângulo Sul	0	10	-	0,00	194.408,54	-
Vale do Aço	0	14	-	0,00	364.714,60	-
Vale do Rio Doce	0	1	-	0,00	18.180,92	-
Total	150	254	169,33	5.608.441,00	6.095.988,86	108,69

AÇÃO : 4667 - REMUNERAÇÃO DE PESSOAL ATIVO E ENCARGOS PARA ATENDIMENTO À SAÚDE DO SISTEMA SEGURANÇA PÚBLICA DE MINAS GERAIS

Ação de Acompanhamento Geral

Ação com meta física não cumulativa

Produto : PESSOA REMUNERADA **Unidade de Medida : UNIDADE**

DETALHAMENTO DO PRODUTO: PESSOAS REMUNERADAS TITULARES DE CARGO, EMPREGO OU FUNÇÃO PÚBLICA VINCULADA À ATIVIDADE DE ATENDIMENTO À SAÚDE

PÚBLICO ALVO: PESSOAL ATIVO DO ESTADO DE MINAS GERAIS

FINALIDADE: VIABILIZAR A REMUNERAÇÃO DE PESSOAL ATIVO VINCULADO ÀS ATIVIDADES DE SAÚDE DA SECRETARIA DE ESTADO DE SEGURANÇA PÚBLICA E PAGAMENTO DOS RESPECTIVOS ENCARGOS SOCIAIS E AUXÍLIOS, CONFERINDO CONDIÇÕES ADEQUADAS AO CUMPRIMENTO DAS ATRIBUIÇÕES INSTITUCIONAIS.

Territórios	Físico			Orçamentário		
	Programado PPAG	Executado Jan/Jun	%	Programado PPAG	Executado Jan/Jun	%
Multiterritorial	295	0	0,00	24.483.503,00	0,00	0,00
Total	295	0	0,00	24.483.503,00	0,00	0,00

RELATÓRIO INSTITUCIONAL DE MONITORAMENTO
DEMONSTRATIVO DE EXECUÇÃO FÍSICA E FINANCEIRA - JAN A JUN
ESPECIAL

1701 - SECRETARIA DE ESTADO EXTRAORDINÁRIA DE DESENVOLVIMENTO INTEGRADO E FÓRUNS REGIONAIS

AÇÃO : 2417 - REMUNERAÇÃO DE PESSOAL ATIVO E ENCARGOS SOCIAIS

Ação de Acompanhamento Geral

Ação com meta física não cumulativa

Produto : PESSOA REMUNERADA **Unidade de Medida : UNIDADE**

DETALHAMENTO DO PRODUTO: PESSOAS REMUNERADAS TITULARES DE CARGO, EMPREGO OU FUNÇÃO PÚBLICA.

PÚBLICO ALVO: PESSOAL ATIVO DO ESTADO DE MINAS GERAIS

FINALIDADE: VIABILIZAR A REMUNERAÇÃO DE PESSOAL ATIVO DO ESTADO E PAGAMENTO DOS RESPECTIVOS ENCARGOS SOCIAIS E AUXÍLIOS, CONFERINDO CONDIÇÕES ADEQUADAS AO CUMPRIMENTO DAS ATRIBUIÇÕES INSTITUCIONAIS.

Territórios	Físico			Orçamentário		
	Programado PPAG	Executado Jan/Jun	%	Programado PPAG	Executado Jan/Jun	%
Metropolitano	0	43	-	0,00	378.367,00	-
Multiterritorial	42	0	0,00	4.307.522,00	0,00	0,00
Total	42	43	102,38	4.307.522,00	378.367,00	8,78

1911 - EGE SEC.FAZENDA-ENCARGOS DIVERSOS

AÇÃO : 2010 - GESTÃO ECONÔMICO-FINANCEIRA DO ESTADO DE MINAS GERAIS

Ação de Acompanhamento Geral

Ação com meta física não cumulativa

Produto : AÇÃO DE GESTÃO INSTITUCIONAL SUPERIOR REALIZADA **Unidade de Medida : SERVIÇO**

DETALHAMENTO DO PRODUTO: ORIENTAÇÃO E COORDENAÇÃO DOS PROJETOS VOLTADOS PARA QUALIDADE DO GASTO, OTMIZAÇÃO DOS RECURSOS E GESTÃO FINANCEIRA.

PÚBLICO ALVO: ÓRGÃOS E ENTIDADES DA ADMINISTRAÇÃO ESTADUAL

FINALIDADE: DOTAR A GESTÃO ECONÔMICO FINANCEIRA DO ESTADO DE MECANISMOS QUE POSSAM AUXILIAR NA IMPLEMENTAÇÃO DE MEDIDAS PONTUAIS DE DESENVOLVIMENTO DE SUAS ATIVIDADES PRECÍPUAS COM VISTAS AO AUMENTO DA RECEITA, CONTENÇÃO DE DESPESAS E MELHORIA NA QUALIDADE DO GASTO.

Territórios	Físico			Orçamentário		
	Programado PPAG	Executado Jan/Jun	%	Programado PPAG	Executado Jan/Jun	%
Metropolitano	0	1	-	0,00	690.419,59	-
Multiterritorial	1	0	0,00	4.000.000,00	0,00	0,00
Total	1	1	100,00	4.000.000,00	690.419,59	17,26

1941 - EGE-SECRETARIA DE ESTADO DE PLANEJAMENTO E GESTÃO

AÇÃO : 2027 - INFRAESTRUTURA E LOGÍSTICA DE ABASTECIMENTO DE VEÍCULOS DO ESTADO

Ação de Acompanhamento Geral

Produto : APORTE REALIZADO. **Unidade de Medida : APORTE**

DETALHAMENTO DO PRODUTO: APORTES REALIZADOS AOS ÓRGÃOS E ENTIDADE RESPONSÁVEIS PELA GESTÃO DE POSTOS PRÓPRIOS DO ESTADO A FIM DE ARCAR COM AS DESPESAS RELACIONADAS À CONTRATAÇÃO DE SERVIÇO DE OPERAÇÃO DE POSTO E À AQUISIÇÃO DE BOMBAS DE COMBUSTÍVEL E OUTROS EQUIPAMENTOS, VISANDO GARANTIR O ABASTECIMENTO DOS VEÍCULOS OFICIAIS.

PÚBLICO ALVO: ADMINISTRAÇÃO PÚBLICA ESTADUAL

FINALIDADE: ARCAR COM DESPESAS RELACIONADAS COM A LOGÍSTICA DE ABASTECIMENTO DE VEÍCULOS DO ESTADO, COMUNS A VÁRIAS AÇÕES, QUE AINDA NÃO SÃO PASSÍVEIS DE APROPRIAÇÃO ESPECÍFICA NAS AÇÕES FINALÍSTICAS DAS UNIDADES.

Territórios	Físico			Orçamentário		
	Programado PPAG	Executado Jan/Jun	%	Programado PPAG	Executado Jan/Jun	%
Metropolitano	5	0	0,00	1.770.100,00	0,00	0,00
Total	5	0	0,00	1.770.100,00	0,00	0,00

RELATÓRIO INSTITUCIONAL DE MONITORAMENTO
DEMONSTRATIVO DE EXECUÇÃO FÍSICA E FINANCEIRA - JAN A JUN
ESPECIAL

AÇÃO : 2106 - RECURSOS PARA CONTRAPARTIDA A CONVÊNIOS

Ação de Acompanhamento Geral

Produto : APORTE REALIZADO. Unidade de Medida : APORTE

DETALHAMENTO DO PRODUTO: APORTES REALIZADOS MEDIANTE A ANULAÇÃO DOS CRÉDITOS ORÇAMENTÁRIOS DESTA DOTAÇÃO E SUPLEMENTAÇÃO NO ÓRGÃO/ENTIDADE TITULAR DO CONVÊNIO DE ENTRADA DE RECURSO, QUE REQUEIRA A APLICAÇÃO DE CONTRAPARTIDA. OS APORTES SÃO DIFERENTEMENTE CONTABILIZADOS CONSIDERANDO CADA GRUPO DE DESPESA E CONVÊNIO, AINDA QUE OCORRAM EM UMA MESMA AÇÃO OU MEDIANTE O MESMO DECRETO.

PÚBLICO ALVO: ADMINISTRAÇÃO PÚBLICA ESTADUAL

FINALIDADE: ATENDER ÀS DESPESAS DE CONTRAPARTIDA A CONVÊNIOS CELEBRADOS PELO ESTADO DE MINAS GERAIS, GARANTINDO A REALIZAÇÃO DE PARCERIAS PARA FINANCIAMENTO DE PROJETOS ESTRATÉGICOS.

Territórios	Físico			Orçamentário		
	Programado PPAG	Executado Jan/Jun	%	Programado PPAG	Executado Jan/Jun	%
Metropolitano	12	38	316,67	39.963.837,00	0,00	0,00
Total	12	38	316,67	39.963.837,00	0,00	0,00

AÇÃO : 2132 - RECURSOS PARA CONTRAPARTIDA A OPERAÇÕES DE CRÉDITO

Ação de Acompanhamento Geral

Produto : APORTE REALIZADO. Unidade de Medida : APORTE

DETALHAMENTO DO PRODUTO: É CONSIDERADO APORTE REALIZADO AOS ÓRGÃOS O REPASSE DO RECURSO ORÇAMENTÁRIO PARA PAGAMENTO DE CONTRAPARTIDA A OPERAÇÕES DE CRÉDITO. CADA APORTE É MENSURADO POR UMA ANULAÇÃO NA AÇÃO 2132 E A RESPECTIVA SUPLEMENTAÇÃO NA AÇÃO DO ÓRGÃO.

PÚBLICO ALVO: ADMINISTRAÇÃO PÚBLICA ESTADUAL

FINALIDADE: ATENDER ÀS DESPESAS DE CONTRAPARTIDA A OPERAÇÕES DE CRÉDITO, TENDO EM VISTA GARANTIR O FINANCIAMENTO DAS AÇÕES DE ACOMPANHAMENTO GERAL E INTENSIVO DO ESTADO DE MINAS GERAIS.

Territórios	Físico			Orçamentário		
	Programado PPAG	Executado Jan/Jun	%	Programado PPAG	Executado Jan/Jun	%
Metropolitano	2	0	0,00	70.025.430,00	0,00	0,00
Total	2	0	0,00	70.025.430,00	0,00	0,00

2011 - INSTITUTO DE PREVIDÊNCIA DOS SERVIDORES DO ESTADO DE MINAS GERAIS

AÇÃO : 2002 - PLANEJAMENTO, GESTÃO E FINANÇAS

Ação de Acompanhamento Geral

Ação com meta física não cumulativa

Produto : AÇÃO DE APOIO À GESTÃO INSTITUCIONAL REALIZADA Unidade de Medida : AÇÃO

DETALHAMENTO DO PRODUTO: SERVIÇOS DE APOIO E SUPORTE DE NATUREZA TÉCNICO-ADMINISTRATIVA NAS ÁREAS DE PLANEJAMENTO/ORÇAMENTO, ADMINISTRAÇÃO GERAL (APOIO LOGÍSTICO E GESTÃO DE PATRIMÔNIO E CONTRATOS), ADMINISTRAÇÃO CONTÁBIL E FINANCEIRA E COMUNICAÇÃO.

PÚBLICO ALVO: ÓRGÃOS E ENTIDADES DA ADMINISTRAÇÃO ESTADUAL

FINALIDADE: COORDENAR, IMPLEMENTAR E AVALIAR AS AÇÕES DE PLANEJAMENTO, GESTÃO E FINANÇAS, EXECUTANDO OS SERVIÇOS DE APOIO E SUPORTE TÉCNICO-ADMINISTRATIVO NECESSÁRIOS AO CUMPRIMENTO DAS ATRIBUIÇÕES INSTITUCIONAIS.

Territórios	Físico			Orçamentário		
	Programado PPAG	Executado Jan/Jun	%	Programado PPAG	Executado Jan/Jun	%
Metropolitano	1	0	0,00	32.561.250,00	0,00	0,00
Multiterritorial	0	1	-	0,00	13.157.934,81	-
Total	1	1	100,00	32.561.250,00	13.157.934,81	40,41

RELATÓRIO INSTITUCIONAL DE MONITORAMENTO
DEMONSTRATIVO DE EXECUÇÃO FÍSICA E FINANCEIRA - JAN A JUN
ESPECIAL

AÇÃO : 2417 - REMUNERAÇÃO DE PESSOAL ATIVO E ENCARGOS SOCIAIS

Ação de Acompanhamento Geral

Ação com meta física não cumulativa

Produto : PESSOA REMUNERADA **Unidade de Medida : UNIDADE**

DETALHAMENTO DO PRODUTO: PESSOAS REMUNERADAS TITULARES DE CARGO, EMPREGO OU FUNÇÃO PÚBLICA.

PÚBLICO ALVO: PESSOAL ATIVO DO ESTADO DE MINAS GERAIS

FINALIDADE: VIABILIZAR A REMUNERAÇÃO DE PESSOAL ATIVO DO ESTADO E PAGAMENTO DOS RESPECTIVOS ENCARGOS SOCIAIS E AUXÍLIOS, CONFERINDO CONDIÇÕES ADEQUADAS AO CUMPRIMENTO DAS ATRIBUIÇÕES INSTITUCIONAIS.

Territórios	Físico			Orçamentário		
	Programado PPAG	Executado Jan/Jun	%	Programado PPAG	Executado Jan/Jun	%
Alto Jequitinhonha	4	4	100,00	328.209,00	134.294,01	40,92
Caparaó	14	13	92,86	700.269,00	316.616,10	45,21
Central	7	7	100,00	476.247,00	198.725,04	41,73
Mata	67	64	95,52	5.683.269,00	2.358.678,19	41,50
Médio e Baixo Jequitinhonha	15	15	100,00	1.004.729,00	460.233,90	45,81
Metropolitano	2.703	2.800	103,59	207.713.057,00	87.979.696,85	42,36
Mucuri	18	16	88,89	1.627.018,00	583.231,71	35,85
Noroeste	11	11	100,00	516.716,00	245.120,36	47,44
Norte	53	53	100,00	4.490.127,00	1.743.580,17	38,83
Oeste	39	38	97,44	2.811.846,00	1.113.914,84	39,62
Sudoeste	11	12	109,09	621.686,00	271.044,77	43,60
Sul	43	33	76,74	3.802.617,00	1.142.836,39	30,05
Triângulo Norte	26	25	96,15	1.606.592,00	680.972,03	42,39
Triângulo Sul	19	18	94,74	1.171.673,00	515.499,14	44,00
Vale do Aço	11	11	100,00	633.553,00	289.358,61	45,67
Vale do Rio Doce	13	12	92,31	1.281.156,00	492.097,96	38,41
Vertentes	23	23	100,00	1.725.609,00	800.902,88	46,41
Total	3.077	3.155	102,53	236.194.373,00	99.326.802,95	42,05

2041 - LOTERIA DO ESTADO DE MINAS GERAIS

AÇÃO : 2001 - DIREÇÃO SUPERIOR

Ação de Acompanhamento Geral

Ação com meta física não cumulativa

Produto : AÇÃO DE GESTÃO INSTITUCIONAL SUPERIOR REALIZADA **Unidade de Medida : SERVIÇO**

DETALHAMENTO DO PRODUTO: ORIENTAÇÃO, COORDENAÇÃO E SUPERVISÃO DAS POLÍTICAS INSTITUCIONAIS.

PÚBLICO ALVO: UNIDADES E GERENTES EXECUTORES DE PROGRAMAS E AÇÕES A CARGO DO ESTADO DE MINAS GERAIS

FINALIDADE: DEFINIR, COORDENAR E SUPERVISIONAR, NO ÂMBITO ORGANIZACIONAL INTERNO E/OU SETORIAL, AÇÕES VISANDO AO CUMPRIMENTO DAS ATRIBUIÇÕES INSTITUCIONAIS.

Territórios	Físico			Orçamentário		
	Programado PPAG	Executado Jan/Jun	%	Programado PPAG	Executado Jan/Jun	%
Metropolitano	1	1	100,00	60.000,00	13.776,20	22,96
Total	1	1	100,00	60.000,00	13.776,20	22,96

RELATÓRIO INSTITUCIONAL DE MONITORAMENTO
DEMONSTRATIVO DE EXECUÇÃO FÍSICA E FINANCEIRA - JAN A JUN
ESPECIAL

AÇÃO : 2002 - PLANEJAMENTO, GESTÃO E FINANÇAS

Ação de Acompanhamento Geral

Ação com meta física não cumulativa

Produto : AÇÃO DE APOIO À GESTÃO INSTITUCIONAL REALIZADA

Unidade de Medida : AÇÃO

DETALHAMENTO DO PRODUTO: SERVIÇOS DE APOIO E SUPORTE DE NATUREZA TÉCNICO-ADMINISTRATIVA NAS ÁREAS DE PLANEJAMENTO/ORÇAMENTO, ADMINISTRAÇÃO GERAL (APOIO LOGÍSTICO E GESTÃO DE PATRIMÔNIO E CONTRATOS), ADMINISTRAÇÃO CONTÁBIL E FINANCEIRA E COMUNICAÇÃO.

PÚBLICO ALVO: ÓRGÃOS E ENTIDADES DA ADMINISTRAÇÃO ESTADUAL

FINALIDADE: COORDENAR, IMPLEMENTAR E AVALIAR AS AÇÕES DE PLANEJAMENTO, GESTÃO E FINANÇAS, EXECUTANDO OS SERVIÇOS DE APOIO E SUPORTE TÉCNICO-ADMINISTRATIVO NECESSÁRIOS AO CUMPRIMENTO DAS ATRIBUIÇÕES INSTITUCIONAIS.

Territórios	Físico			Orçamentário		
	Programado PPAG	Executado Jan/Jun	%	Programado PPAG	Executado Jan/Jun	%
Metropolitano	1	1	100,00	300.000,00	63.304,79	21,10
Total	1	1	100,00	300.000,00	63.304,79	21,10

AÇÃO : 2018 - DESENVOLVIMENTO E CAPACITAÇÃO DO SERVIDOR

Ação de Acompanhamento Geral

Produto : SERVIDOR CAPACITADO

Unidade de Medida : SERVIDOR

DETALHAMENTO DO PRODUTO: SERVIDOR CAPACITADO EM CURSOS DE EDUCAÇÃO BÁSICA, PROFISSIONAL E SUPERIOR.

PÚBLICO ALVO: SERVIDORES PÚBLICOS DO ESTADO DE MINAS GERAIS

FINALIDADE: QUALIFICAR O SERVIDOR POR MEIO DE CURSOS DE EDUCAÇÃO BÁSICA, PROFISSIONAL E SUPERIOR, QUE CONTRIBUAM PARA A MELHORIA DA QUALIDADE E DA EFICIÊNCIA DOS SERVIÇOS PÚBLICOS PRESTADOS AO CIDADÃO.

Territórios	Físico			Orçamentário		
	Programado PPAG	Executado Jan/Jun	%	Programado PPAG	Executado Jan/Jun	%
Metropolitano	1	1	100,00	1.000,00	990,00	99,00
Total	1	1	100,00	1.000,00	990,00	99,00

AÇÃO : 2417 - REMUNERAÇÃO DE PESSOAL ATIVO E ENCARGOS SOCIAIS

Ação de Acompanhamento Geral

Ação com meta física não cumulativa

Produto : PESSOA REMUNERADA

Unidade de Medida : UNIDADE

DETALHAMENTO DO PRODUTO: PESSOAS REMUNERADAS TITULARES DE CARGO, EMPREGO OU FUNÇÃO PÚBLICA.

PÚBLICO ALVO: PESSOAL ATIVO DO ESTADO DE MINAS GERAIS

FINALIDADE: VIABILIZAR A REMUNERAÇÃO DE PESSOAL ATIVO DO ESTADO E PAGAMENTO DOS RESPECTIVOS ENCARGOS SOCIAIS E AUXÍLIOS, CONFERINDO CONDIÇÕES ADEQUADAS AO CUMPRIMENTO DAS ATRIBUIÇÕES INSTITUCIONAIS.

Territórios	Físico			Orçamentário		
	Programado PPAG	Executado Jan/Jun	%	Programado PPAG	Executado Jan/Jun	%
Metropolitano	30	25	83,33	2.283.078,00	930.489,79	40,76
Total	30	25	83,33	2.283.078,00	930.489,79	40,76

RELATÓRIO INSTITUCIONAL DE MONITORAMENTO
DEMONSTRATIVO DE EXECUÇÃO FÍSICA E FINANCEIRA - JAN A JUN
ESPECIAL

2061 - FUNDAÇÃO JOÃO PINHEIRO

AÇÃO : 2001 - DIREÇÃO SUPERIOR

Ação de Acompanhamento Geral

Ação com meta física não cumulativa

Produto : AÇÃO DE GESTÃO INSTITUCIONAL SUPERIOR REALIZADA **Unidade de Medida : SERVIÇO**

DETALHAMENTO DO PRODUTO: ORIENTAÇÃO, COORDENAÇÃO E SUPERVISÃO DAS POLÍTICAS INSTITUCIONAIS.

PÚBLICO ALVO: UNIDADES E GERENTES EXECUTORES DE PROGRAMAS E AÇÕES A CARGO DO ESTADO DE MINAS GERAIS

FINALIDADE: DEFINIR, COORDENAR E SUPERVISIONAR, NO ÂMBITO ORGANIZACIONAL INTERNO E/OU SETORIAL, AÇÕES VISANDO AO CUMPRIMENTO DAS ATRIBUIÇÕES INSTITUCIONAIS.

Territórios	Físico			Orçamentário		
	Programado PPAG	Executado Jan/Jun	%	Programado PPAG	Executado Jan/Jun	%
Metropolitano	1	1	100,00	32.850,00	10.707,70	32,60
Total	1	1	100,00	32.850,00	10.707,70	32,60

AÇÃO : 2002 - PLANEJAMENTO, GESTÃO E FINANÇAS

Ação de Acompanhamento Geral

Ação com meta física não cumulativa

Produto : AÇÃO DE APOIO À GESTÃO INSTITUCIONAL REALIZADA **Unidade de Medida : AÇÃO**

DETALHAMENTO DO PRODUTO: SERVIÇOS DE APOIO E SUPORTE DE NATUREZA TÉCNICO-ADMINISTRATIVA NAS ÁREAS DE PLANEJAMENTO/ORÇAMENTO, ADMINISTRAÇÃO GERAL (APOIO LÓGISTICO E GESTÃO DE PATRIMÔNIO E CONTRATOS), ADMINISTRAÇÃO CONTÁBIL E FINANCEIRA E COMUNICAÇÃO.

PÚBLICO ALVO: ÓRGÃOS E ENTIDADES DA ADMINISTRAÇÃO ESTADUAL

FINALIDADE: COORDENAR, IMPLEMENTAR E AVALIAR AS AÇÕES DE PLANEJAMENTO, GESTÃO E FINANÇAS, EXECUTANDO OS SERVIÇOS DE APOIO E SUPORTE TÉCNICO-ADMINISTRATIVO NECESSÁRIOS AO CUMPRIMENTO DAS ATRIBUIÇÕES INSTITUCIONAIS.

Territórios	Físico			Orçamentário		
	Programado PPAG	Executado Jan/Jun	%	Programado PPAG	Executado Jan/Jun	%
Metropolitano	1	1	100,00	5.873.276,00	2.630.619,23	44,79
Total	1	1	100,00	5.873.276,00	2.630.619,23	44,79

AÇÃO : 2417 - REMUNERAÇÃO DE PESSOAL ATIVO E ENCARGOS SOCIAIS

Ação de Acompanhamento Geral

Ação com meta física não cumulativa

Produto : PESSOA REMUNERADA **Unidade de Medida : UNIDADE**

DETALHAMENTO DO PRODUTO: PESSOAS REMUNERADAS TITULARES DE CARGO, EMPREGO OU FUNÇÃO PÚBLICA.

PÚBLICO ALVO: PESSOAL ATIVO DO ESTADO DE MINAS GERAIS

FINALIDADE: VIABILIZAR A REMUNERAÇÃO DE PESSOAL ATIVO DO ESTADO E PAGAMENTO DOS RESPECTIVOS ENCARGOS SOCIAIS E AUXÍLIOS, CONFERINDO CONDIÇÕES ADEQUADAS AO CUMPRIMENTO DAS ATRIBUIÇÕES INSTITUCIONAIS.

Territórios	Físico			Orçamentário		
	Programado PPAG	Executado Jan/Jun	%	Programado PPAG	Executado Jan/Jun	%
Metropolitano	316	297	93,99	34.523.655,00	13.557.323,94	39,27
Total	316	297	93,99	34.523.655,00	13.557.323,94	39,27

RELATÓRIO INSTITUCIONAL DE MONITORAMENTO
DEMONSTRATIVO DE EXECUÇÃO FÍSICA E FINANCEIRA - JAN A JUN
ESPECIAL

2071 - FUNDAÇÃO DE AMPARO À PESQUISA DO ESTADO DE MINAS GERAIS

AÇÃO : 2001 - DIREÇÃO SUPERIOR

Ação de Acompanhamento Geral

Ação com meta física não cumulativa

Produto : AÇÃO DE GESTÃO INSTITUCIONAL SUPERIOR REALIZADA **Unidade de Medida : SERVIÇO**

DETALHAMENTO DO PRODUTO: ORIENTAÇÃO, COORDENAÇÃO E SUPERVISÃO DAS POLÍTICAS INSTITUCIONAIS.

PÚBLICO ALVO: UNIDADES E GERENTES EXECUTORES DE PROGRAMAS E AÇÕES A CARGO DO ESTADO DE MINAS GERAIS

FINALIDADE: DEFINIR, COORDENAR E SUPERVISIONAR, NO ÂMBITO ORGANIZACIONAL INTERNO E/OU SETORIAL, AÇÕES VISANDO AO CUMPRIMENTO DAS ATRIBUIÇÕES INSTITUCIONAIS.

Territórios	Físico			Orçamentário		
	Programado PPAG	Executado Jan/Jun	%	Programado PPAG	Executado Jan/Jun	%
Metropolitano	1	1	100,00	150.000,00	47.413,55	31,61
Total	1	1	100,00	150.000,00	47.413,55	31,61

AÇÃO : 2002 - PLANEJAMENTO, GESTÃO E FINANÇAS

Ação de Acompanhamento Geral

Ação com meta física não cumulativa

Produto : AÇÃO DE APOIO À GESTÃO INSTITUCIONAL REALIZADA **Unidade de Medida : AÇÃO**

DETALHAMENTO DO PRODUTO: SERVIÇOS DE APOIO E SUPORTE DE NATUREZA TÉCNICO-ADMINISTRATIVA NAS ÁREAS DE PLANEJAMENTO/ORÇAMENTO, ADMINISTRAÇÃO GERAL (APOIO LÓGISTICO E GESTÃO DE PATRIMÔNIO E CONTRATOS), ADMINISTRAÇÃO CONTÁBIL E FINANCEIRA E COMUNICAÇÃO.

PÚBLICO ALVO: ÓRGÃOS E ENTIDADES DA ADMINISTRAÇÃO ESTADUAL

FINALIDADE: COORDENAR, IMPLEMENTAR E AVALIAR AS AÇÕES DE PLANEJAMENTO, GESTÃO E FINANÇAS, EXECUTANDO OS SERVIÇOS DE APOIO E SUPORTE TÉCNICO-ADMINISTRATIVO NECESSÁRIOS AO CUMPRIMENTO DAS ATRIBUIÇÕES INSTITUCIONAIS.

Territórios	Físico			Orçamentário		
	Programado PPAG	Executado Jan/Jun	%	Programado PPAG	Executado Jan/Jun	%
Metropolitano	1	1	100,00	15.001.000,00	4.127.167,21	27,51
Total	1	1	100,00	15.001.000,00	4.127.167,21	27,51

AÇÃO : 2417 - REMUNERAÇÃO DE PESSOAL ATIVO E ENCARGOS SOCIAIS

Ação de Acompanhamento Geral

Ação com meta física não cumulativa

Produto : PESSOA REMUNERADA **Unidade de Medida : UNIDADE**

DETALHAMENTO DO PRODUTO: PESSOAS REMUNERADAS TITULARES DE CARGO, EMPREGO OU FUNÇÃO PÚBLICA.

PÚBLICO ALVO: PESSOAL ATIVO DO ESTADO DE MINAS GERAIS

FINALIDADE: VIABILIZAR A REMUNERAÇÃO DE PESSOAL ATIVO DO ESTADO E PAGAMENTO DOS RESPECTIVOS ENCARGOS SOCIAIS E AUXÍLIOS, CONFERINDO CONDIÇÕES ADEQUADAS AO CUMPRIMENTO DAS ATRIBUIÇÕES INSTITUCIONAIS.

Territórios	Físico			Orçamentário		
	Programado PPAG	Executado Jan/Jun	%	Programado PPAG	Executado Jan/Jun	%
Metropolitano	108	107	99,07	5.781.512,00	3.310.969,53	57,27
Total	108	107	99,07	5.781.512,00	3.310.969,53	57,27

RELATÓRIO INSTITUCIONAL DE MONITORAMENTO
DEMONSTRATIVO DE EXECUÇÃO FÍSICA E FINANCEIRA - JAN A JUN
ESPECIAL

2091 - FUNDAÇÃO ESTADUAL DO MEIO AMBIENTE

AÇÃO : 2001 - DIREÇÃO SUPERIOR

Ação de Acompanhamento Geral

Ação com meta física não cumulativa

Produto : AÇÃO DE GESTÃO INSTITUCIONAL SUPERIOR REALIZADA **Unidade de Medida : SERVIÇO**

DETALHAMENTO DO PRODUTO: ORIENTAÇÃO, COORDENAÇÃO E SUPERVISÃO DAS POLÍTICAS INSTITUCIONAIS.

PÚBLICO ALVO: UNIDADES E GERENTES EXECUTORES DE PROGRAMAS E AÇÕES A CARGO DO ESTADO DE MINAS GERAIS

FINALIDADE: DEFINIR, COORDENAR E SUPERVISIONAR, NO ÂMBITO ORGANIZACIONAL INTERNO E/OU SETORIAL, AÇÕES VISANDO AO CUMPRIMENTO DAS ATRIBUIÇÕES INSTITUCIONAIS.

Territórios	Físico			Orçamentário		
	Programado PPAG	Executado Jan/Jun	%	Programado PPAG	Executado Jan/Jun	%
Metropolitano	1	1	100,00	18.000,00	5.406,87	30,04
Total	1	1	100,00	18.000,00	5.406,87	30,04

AÇÃO : 2002 - PLANEJAMENTO, GESTÃO E FINANÇAS

Ação de Acompanhamento Geral

Ação com meta física não cumulativa

Produto : AÇÃO DE APOIO À GESTÃO INSTITUCIONAL REALIZADA **Unidade de Medida : AÇÃO**

DETALHAMENTO DO PRODUTO: SERVIÇOS DE APOIO E SUPORTE DE NATUREZA TÉCNICO-ADMINISTRATIVA NAS ÁREAS DE PLANEJAMENTO/ORÇAMENTO, ADMINISTRAÇÃO GERAL (APOIO LÓGISTICO E GESTÃO DE PATRIMÔNIO E CONTRATOS), ADMINISTRAÇÃO CONTÁBIL E FINANCEIRA E COMUNICAÇÃO.

PÚBLICO ALVO: ÓRGÃOS E ENTIDADES DA ADMINISTRAÇÃO ESTADUAL

FINALIDADE: COORDENAR, IMPLEMENTAR E AVALIAR AS AÇÕES DE PLANEJAMENTO, GESTÃO E FINANÇAS, EXECUTANDO OS SERVIÇOS DE APOIO E SUPORTE TÉCNICO-ADMINISTRATIVO NECESSÁRIOS AO CUMPRIMENTO DAS ATRIBUIÇÕES INSTITUCIONAIS.

Territórios	Físico			Orçamentário		
	Programado PPAG	Executado Jan/Jun	%	Programado PPAG	Executado Jan/Jun	%
Metropolitano	1	1	100,00	2.076.815,00	835.937,12	40,25
Total	1	1	100,00	2.076.815,00	835.937,12	40,25

AÇÃO : 2417 - REMUNERAÇÃO DE PESSOAL ATIVO E ENCARGOS SOCIAIS

Ação de Acompanhamento Geral

Ação com meta física não cumulativa

Produto : PESSOA REMUNERADA **Unidade de Medida : UNIDADE**

DETALHAMENTO DO PRODUTO: PESSOAS REMUNERADAS TITULARES DE CARGO, EMPREGO OU FUNÇÃO PÚBLICA.

PÚBLICO ALVO: PESSOAL ATIVO DO ESTADO DE MINAS GERAIS

FINALIDADE: VIABILIZAR A REMUNERAÇÃO DE PESSOAL ATIVO DO ESTADO E PAGAMENTO DOS RESPECTIVOS ENCARGOS SOCIAIS E AUXÍLIOS, CONFERINDO CONDIÇÕES ADEQUADAS AO CUMPRIMENTO DAS ATRIBUIÇÕES INSTITUCIONAIS.

Territórios	Físico			Orçamentário		
	Programado PPAG	Executado Jan/Jun	%	Programado PPAG	Executado Jan/Jun	%
Alto Jequitinhonha	2	2	100,00	165.401,00	34.715,37	20,99
Mata	2	2	100,00	195.027,00	56.893,53	29,17
Metropolitano	148	143	96,62	16.218.045,00	7.048.725,92	43,46
Norte	1	1	100,00	86.233,00	38.943,24	45,16
Oeste	1	1	100,00	117.514,00	42.846,02	36,46
Sul	2	2	100,00	167.891,00	52.712,50	31,40
Vale do Aço	1	1	100,00	117.830,00	58.296,88	49,48
Vale do Rio Doce	1	1	100,00	93.597,00	42.476,82	45,38
Total	158	153	96,84	17.161.538,00	7.375.610,28	42,98

RELATÓRIO INSTITUCIONAL DE MONITORAMENTO
DEMONSTRATIVO DE EXECUÇÃO FÍSICA E FINANCEIRA - JAN A JUN
ESPECIAL

2101 - INSTITUTO ESTADUAL DE FLORESTAS

AÇÃO : 2001 - DIREÇÃO SUPERIOR

Ação de Acompanhamento Geral

Ação com meta física não cumulativa

Produto : AÇÃO DE GESTÃO INSTITUCIONAL SUPERIOR REALIZADA **Unidade de Medida : SERVIÇO**

DETALHAMENTO DO PRODUTO: ORIENTAÇÃO, COORDENAÇÃO E SUPERVISÃO DAS POLÍTICAS INSTITUCIONAIS.

PÚBLICO ALVO: UNIDADES E GERENTES EXECUTORES DE PROGRAMAS E AÇÕES A CARGO DO ESTADO DE MINAS GERAIS

FINALIDADE: DEFINIR, COORDENAR E SUPERVISIONAR, NO ÂMBITO ORGANIZACIONAL INTERNO E/OU SETORIAL, AÇÕES VISANDO AO CUMPRIMENTO DAS ATRIBUIÇÕES INSTITUCIONAIS.

Territórios	Físico			Orçamentário		
	Programado PPAG	Executado Jan/Jun	%	Programado PPAG	Executado Jan/Jun	%
Metropolitano	1	1	100,00	40.000,00	9.997,49	24,99
Total	1	1	100,00	40.000,00	9.997,49	24,99

AÇÃO : 2002 - PLANEJAMENTO, GESTÃO E FINANÇAS

Ação de Acompanhamento Geral

Ação com meta física não cumulativa

Produto : AÇÃO DE APOIO À GESTÃO INSTITUCIONAL REALIZADA **Unidade de Medida : AÇÃO**

DETALHAMENTO DO PRODUTO: SERVIÇOS DE APOIO E SUPORTE DE NATUREZA TÉCNICO-ADMINISTRATIVA NAS ÁREAS DE PLANEJAMENTO/ORÇAMENTO, ADMINISTRAÇÃO GERAL (APOIO LÓGISTICO E GESTÃO DE PATRIMÔNIO E CONTRATOS), ADMINISTRAÇÃO CONTÁBIL E FINANCEIRA E COMUNICAÇÃO.

PÚBLICO ALVO: ÓRGÃOS E ENTIDADES DA ADMINISTRAÇÃO ESTADUAL

FINALIDADE: COORDENAR, IMPLEMENTAR E AVALIAR AS AÇÕES DE PLANEJAMENTO, GESTÃO E FINANÇAS, EXECUTANDO OS SERVIÇOS DE APOIO E SUPORTE TÉCNICO-ADMINISTRATIVO NECESSÁRIOS AO CUMPRIMENTO DAS ATRIBUIÇÕES INSTITUCIONAIS.

Territórios	Físico			Orçamentário		
	Programado PPAG	Executado Jan/Jun	%	Programado PPAG	Executado Jan/Jun	%
Alto Jequitinhonha	0	0	-	0,00	257.116,50	-
Mata	0	0	-	0,00	302.923,83	-
Metropolitano	1	1	100,00	15.655.650,00	2.043.582,11	13,05
Mucuri	0	0	-	0,00	229.461,54	-
Noroeste	0	0	-	0,00	430.416,17	-
Norte	0	0	-	0,00	534.881,71	-
Oeste	0	0	-	0,00	209.801,01	-
Sul	0	0	-	0,00	224.743,11	-
Triângulo Norte	0	0	-	0,00	213.534,96	-
Vale do Rio Doce	0	0	-	0,00	342.150,22	-
Vertentes	0	0	-	0,00	383.509,04	-
Total	1	1	100,00	15.655.650,00	5.172.120,20	33,04

RELATÓRIO INSTITUCIONAL DE MONITORAMENTO
DEMONSTRATIVO DE EXECUÇÃO FÍSICA E FINANCEIRA - JAN A JUN
ESPECIAL

AÇÃO : 2417 - REMUNERAÇÃO DE PESSOAL ATIVO E ENCARGOS SOCIAIS

Ação de Acompanhamento Geral

Ação com meta física não cumulativa

Produto : PESSOA REMUNERADA **Unidade de Medida : UNIDADE**

DETALHAMENTO DO PRODUTO: PESSOAS REMUNERADAS TITULARES DE CARGO, EMPREGO OU FUNÇÃO PÚBLICA.

PÚBLICO ALVO: PESSOAL ATIVO DO ESTADO DE MINAS GERAIS

FINALIDADE: VIABILIZAR A REMUNERAÇÃO DE PESSOAL ATIVO DO ESTADO E PAGAMENTO DOS RESPECTIVOS ENCARGOS SOCIAIS E AUXÍLIOS, CONFERINDO CONDIÇÕES ADEQUADAS AO CUMPRIMENTO DAS ATRIBUIÇÕES INSTITUCIONAIS.

Territórios	Físico			Orçamentário		
	Programado PPAG	Executado Jan/Jun	%	Programado PPAG	Executado Jan/Jun	%
Alto Jequitinhonha	27	27	100,00	1.871.030,00	908.460,88	48,55
Caparaó	10	10	100,00	871.182,00	401.427,32	46,08
Central	7	7	100,00	645.115,00	328.474,96	50,92
Mata	105	103	98,10	7.527.351,00	3.320.917,09	44,12
Médio e Baixo Jequitinhonha	4	5	125,00	256.889,00	135.303,84	52,67
Metropolitano	253	239	94,47	25.333.908,00	11.094.243,84	43,79
Mucuri	26	25	96,15	1.729.244,00	819.036,64	47,36
Noroeste	47	44	93,62	4.517.988,00	2.063.342,33	45,67
Norte	64	63	98,44	4.382.831,00	1.984.405,62	45,28
Oeste	37	34	91,89	2.617.238,00	1.146.304,57	43,80
Sudoeste	3	3	100,00	341.797,00	161.561,84	47,27
Sul	44	45	102,27	4.304.574,00	2.040.111,77	47,39
Triângulo Norte	25	27	108,00	1.911.748,00	943.130,33	49,33
Triângulo Sul	3	3	100,00	236.878,00	132.441,17	55,91
Vale do Aço	16	16	100,00	917.099,00	399.526,38	43,56
Vale do Rio Doce	52	50	96,15	4.074.944,00	1.808.401,51	44,38
Vertentes	66	65	98,48	4.068.283,00	2.373.587,61	58,34
Total	789	766	97,08	65.608.099,00	30.060.677,70	45,82

2121 - INSTITUTO DE PREVIDÊNCIA DOS SERVIDORES MILITARES DO ESTADO DE MINAS GERAIS

AÇÃO : 2001 - DIREÇÃO SUPERIOR

Ação de Acompanhamento Geral

Ação com meta física não cumulativa

Produto : AÇÃO DE GESTÃO INSTITUCIONAL SUPERIOR REALIZADA **Unidade de Medida : SERVIÇO**

DETALHAMENTO DO PRODUTO: ORIENTAÇÃO, COORDENAÇÃO E SUPERVISÃO DAS POLÍTICAS INSTITUCIONAIS.

PÚBLICO ALVO: UNIDADES E GERENTES EXECUTORES DE PROGRAMAS E AÇÕES A CARGO DO ESTADO DE MINAS GERAIS

FINALIDADE: DEFINIR, COORDENAR E SUPERVISIONAR, NO ÂMBITO ORGANIZACIONAL INTERNO E/OU SETORIAL, AÇÕES VISANDO AO CUMPRIMENTO DAS ATRIBUIÇÕES INSTITUCIONAIS.

Territórios	Físico			Orçamentário		
	Programado PPAG	Executado Jan/Jun	%	Programado PPAG	Executado Jan/Jun	%
Metropolitano	1	1	100,00	106.000,00	37.505,34	35,38
Total	1	1	100,00	106.000,00	37.505,34	35,38

RELATÓRIO INSTITUCIONAL DE MONITORAMENTO
DEMONSTRATIVO DE EXECUÇÃO FÍSICA E FINANCEIRA - JAN A JUN
ESPECIAL

AÇÃO : 2002 - PLANEJAMENTO, GESTÃO E FINANÇAS

Ação de Acompanhamento Geral

Ação com meta física não cumulativa

Produto : AÇÃO DE APOIO À GESTÃO INSTITUCIONAL REALIZADA

Unidade de Medida : AÇÃO

DETALHAMENTO DO PRODUTO: SERVIÇOS DE APOIO E SUPORTE DE NATUREZA TÉCNICO-ADMINISTRATIVA NAS ÁREAS DE PLANEJAMENTO/ORÇAMENTO, ADMINISTRAÇÃO GERAL (APOIO LOGÍSTICO E GESTÃO DE PATRIMÔNIO E CONTRATOS), ADMINISTRAÇÃO CONTÁBIL E FINANCEIRA E COMUNICAÇÃO.

PÚBLICO ALVO: ÓRGÃOS E ENTIDADES DA ADMINISTRAÇÃO ESTADUAL

FINALIDADE: COORDENAR, IMPLEMENTAR E AVALIAR AS AÇÕES DE PLANEJAMENTO, GESTÃO E FINANÇAS, EXECUTANDO OS SERVIÇOS DE APOIO E SUPORTE TÉCNICO-ADMINISTRATIVO NECESSÁRIOS AO CUMPRIMENTO DAS ATRIBUIÇÕES INSTITUCIONAIS.

Territórios	Físico			Orçamentário		
	Programado PPAG	Executado Jan/Jun	%	Programado PPAG	Executado Jan/Jun	%
Metropolitano	1	1	100,00	32.171.534,00	11.845.330,49	36,82
Total	1	1	100,00	32.171.534,00	11.845.330,49	36,82

AÇÃO : 2018 - DESENVOLVIMENTO E CAPACITAÇÃO DO SERVIDOR

Ação de Acompanhamento Geral

Produto : SERVIDOR CAPACITADO

Unidade de Medida : SERVIDOR

DETALHAMENTO DO PRODUTO: SERVIDOR CAPACITADO EM CURSOS DE EDUCAÇÃO BÁSICA, PROFISSIONAL E SUPERIOR.

PÚBLICO ALVO: SERVIDORES PÚBLICOS DO ESTADO DE MINAS GERAIS

FINALIDADE: QUALIFICAR O SERVIDOR POR MEIO DE CURSOS DE EDUCAÇÃO BÁSICA, PROFISSIONAL E SUPERIOR, QUE CONTRIBUAM PARA A MELHORIA DA QUALIDADE E DA EFICIÊNCIA DOS SERVIÇOS PÚBLICOS PRESTADOS AO CIDADÃO.

Territórios	Físico			Orçamentário		
	Programado PPAG	Executado Jan/Jun	%	Programado PPAG	Executado Jan/Jun	%
Metropolitano	30	13	43,33	75.000,00	5.963,57	7,95
Total	30	13	43,33	75.000,00	5.963,57	7,95

RELATÓRIO INSTITUCIONAL DE MONITORAMENTO
DEMONSTRATIVO DE EXECUÇÃO FÍSICA E FINANCEIRA - JAN A JUN
ESPECIAL

AÇÃO : 2417 - REMUNERAÇÃO DE PESSOAL ATIVO E ENCARGOS SOCIAIS

Ação de Acompanhamento Geral

Ação com meta física não cumulativa

Produto : PESSOA REMUNERADA **Unidade de Medida : UNIDADE**

DETALHAMENTO DO PRODUTO: PESSOAS REMUNERADAS TITULARES DE CARGO, EMPREGO OU FUNÇÃO PÚBLICA.

PÚBLICO ALVO: PESSOAL ATIVO DO ESTADO DE MINAS GERAIS

FINALIDADE: VIABILIZAR A REMUNERAÇÃO DE PESSOAL ATIVO DO ESTADO E PAGAMENTO DOS RESPECTIVOS ENCARGOS SOCIAIS E AUXÍLIOS, CONFERINDO CONDIÇÕES ADEQUADAS AO CUMPRIMENTO DAS ATRIBUIÇÕES INSTITUCIONAIS.

Territórios	Físico			Orçamentário		
	Programado PPAG	Executado Jan/Jun	%	Programado PPAG	Executado Jan/Jun	%
Central	3	3	100,00	117.060,00	45.963,62	39,27
Mata	3	2	66,67	40.300,00	36.211,45	89,85
Metropolitano	297	190	63,97	10.209.270,00	3.723.785,79	36,47
Mucuri	3	3	100,00	121.730,00	45.379,20	37,28
Noroeste	6	5	83,33	237.590,00	74.116,41	31,20
Norte	4	3	75,00	151.030,00	46.925,03	31,07
Oeste	4	5	125,00	144.820,00	76.062,38	52,52
Sul	9	10	111,11	365.000,00	139.088,15	38,11
Triângulo Norte	5	4	80,00	172.760,00	53.291,75	30,85
Triângulo Sul	2	1	50,00	90.080,00	15.853,38	17,60
Vale do Aço	3	3	100,00	108.540,00	37.716,13	34,75
Vale do Rio Doce	3	3	100,00	106.160,00	36.985,15	34,84
Vertentes	3	4	133,33	135.660,00	54.057,98	39,85
Total	345	236	68,41	12.000.000,00	4.385.436,42	36,55

2151 - FUNDAÇÃO HELENA ANTIPOFF

AÇÃO : 2001 - DIREÇÃO SUPERIOR

Ação de Acompanhamento Geral

Ação com meta física não cumulativa

Produto : AÇÃO DE GESTÃO INSTITUCIONAL SUPERIOR REALIZADA **Unidade de Medida : SERVIÇO**

DETALHAMENTO DO PRODUTO: ORIENTAÇÃO, COORDENAÇÃO E SUPERVISÃO DAS POLÍTICAS INSTITUCIONAIS.

PÚBLICO ALVO: UNIDADES E GERENTES EXECUTORES DE PROGRAMAS E AÇÕES A CARGO DO ESTADO DE MINAS GERAIS

FINALIDADE: DEFINIR, COORDENAR E SUPERVISIONAR, NO ÂMBITO ORGANIZACIONAL INTERNO E/OU SETORIAL, AÇÕES VISANDO AO CUMPRIMENTO DAS ATRIBUIÇÕES INSTITUCIONAIS.

Territórios	Físico			Orçamentário		
	Programado PPAG	Executado Jan/Jun	%	Programado PPAG	Executado Jan/Jun	%
Metropolitano	1	1	100,00	41.000,00	12.598,55	30,73
Total	1	1	100,00	41.000,00	12.598,55	30,73

RELATÓRIO INSTITUCIONAL DE MONITORAMENTO
DEMONSTRATIVO DE EXECUÇÃO FÍSICA E FINANCEIRA - JAN A JUN
ESPECIAL

AÇÃO : 2002 - PLANEJAMENTO, GESTÃO E FINANÇAS

Ação de Acompanhamento Geral

Ação com meta física não cumulativa

Produto : AÇÃO DE APOIO À GESTÃO INSTITUCIONAL REALIZADA **Unidade de Medida : AÇÃO**

DETALHAMENTO DO PRODUTO: SERVIÇOS DE APOIO E SUPORTE DE NATUREZA TÉCNICO-ADMINISTRATIVA NAS ÁREAS DE PLANEJAMENTO/ORÇAMENTO, ADMINISTRAÇÃO GERAL (APOIO LOGÍSTICO E GESTÃO DE PATRIMÔNIO E CONTRATOS), ADMINISTRAÇÃO CONTÁBIL E FINANCEIRA E COMUNICAÇÃO.

PÚBLICO ALVO: ÓRGÃOS E ENTIDADES DA ADMINISTRAÇÃO ESTADUAL

FINALIDADE: COORDENAR, IMPLEMENTAR E AVALIAR AS AÇÕES DE PLANEJAMENTO, GESTÃO E FINANÇAS, EXECUTANDO OS SERVIÇOS DE APOIO E SUPORTE TÉCNICO-ADMINISTRATIVO NECESSÁRIOS AO CUMPRIMENTO DAS ATRIBUIÇÕES INSTITUCIONAIS.

Territórios	Físico			Orçamentário		
	Programado PPAG	Executado Jan/Jun	%	Programado PPAG	Executado Jan/Jun	%
Metropolitano	1	1	100,00	1.001.709,00	215.797,90	21,54
Total	1	1	100,00	1.001.709,00	215.797,90	21,54

AÇÃO : 2417 - REMUNERAÇÃO DE PESSOAL ATIVO E ENCARGOS SOCIAIS

Ação de Acompanhamento Geral

Ação com meta física não cumulativa

Produto : PESSOA REMUNERADA **Unidade de Medida : UNIDADE**

DETALHAMENTO DO PRODUTO: PESSOAS REMUNERADAS TITULARES DE CARGO, EMPREGO OU FUNÇÃO PÚBLICA.

PÚBLICO ALVO: PESSOAL ATIVO DO ESTADO DE MINAS GERAIS

FINALIDADE: VIABILIZAR A REMUNERAÇÃO DE PESSOAL ATIVO DO ESTADO E PAGAMENTO DOS RESPECTIVOS ENCARGOS SOCIAIS E AUXÍLIOS, CONFERINDO CONDIÇÕES ADEQUADAS AO CUMPRIMENTO DAS ATRIBUIÇÕES INSTITUCIONAIS.

Territórios	Físico			Orçamentário		
	Programado PPAG	Executado Jan/Jun	%	Programado PPAG	Executado Jan/Jun	%
Metropolitano	360	206	57,22	5.589.499,00	3.041.786,55	54,42
Total	360	206	57,22	5.589.499,00	3.041.786,55	54,42

2161 - FUNDAÇÃO EDUCACIONAL CAIO MARTINS

AÇÃO : 2001 - DIREÇÃO SUPERIOR

Ação de Acompanhamento Geral

Ação com meta física não cumulativa

Produto : AÇÃO DE GESTÃO INSTITUCIONAL SUPERIOR REALIZADA **Unidade de Medida : SERVIÇO**

DETALHAMENTO DO PRODUTO: ORIENTAÇÃO, COORDENAÇÃO E SUPERVISÃO DAS POLÍTICAS INSTITUCIONAIS.

PÚBLICO ALVO: UNIDADES E GERENTES EXECUTORES DE PROGRAMAS E AÇÕES A CARGO DO ESTADO DE MINAS GERAIS

FINALIDADE: DEFINIR, COORDENAR E SUPERVISIONAR, NO ÂMBITO ORGANIZACIONAL INTERNO E/OU SETORIAL, AÇÕES VISANDO AO CUMPRIMENTO DAS ATRIBUIÇÕES INSTITUCIONAIS.

Territórios	Físico			Orçamentário		
	Programado PPAG	Executado Jan/Jun	%	Programado PPAG	Executado Jan/Jun	%
Metropolitano	1	1	100,00	3.000,00	1.947,40	64,91
Total	1	1	100,00	3.000,00	1.947,40	64,91

RELATÓRIO INSTITUCIONAL DE MONITORAMENTO
DEMONSTRATIVO DE EXECUÇÃO FÍSICA E FINANCEIRA - JAN A JUN
ESPECIAL

AÇÃO : 2002 - PLANEJAMENTO, GESTÃO E FINANÇAS

Ação de Acompanhamento Geral

Ação com meta física não cumulativa

Produto : AÇÃO DE APOIO À GESTÃO INSTITUCIONAL REALIZADA **Unidade de Medida : AÇÃO**

DETALHAMENTO DO PRODUTO: SERVIÇOS DE APOIO E SUPORTE DE NATUREZA TÉCNICO-ADMINISTRATIVA NAS ÁREAS DE PLANEJAMENTO/ORÇAMENTO, ADMINISTRAÇÃO GERAL (APOIO LOGÍSTICO E GESTÃO DE PATRIMÔNIO E CONTRATOS), ADMINISTRAÇÃO CONTÁBIL E FINANCEIRA E COMUNICAÇÃO.

PÚBLICO ALVO: ÓRGÃOS E ENTIDADES DA ADMINISTRAÇÃO ESTADUAL

FINALIDADE: COORDENAR, IMPLEMENTAR E AVALIAR AS AÇÕES DE PLANEJAMENTO, GESTÃO E FINANÇAS, EXECUTANDO OS SERVIÇOS DE APOIO E SUPORTE TÉCNICO-ADMINISTRATIVO NECESSÁRIOS AO CUMPRIMENTO DAS ATRIBUIÇÕES INSTITUCIONAIS.

Territórios	Físico			Orçamentário		
	Programado PPAG	Executado Jan/Jun	%	Programado PPAG	Executado Jan/Jun	%
Metropolitano	1	1	100,00	786.110,00	234.276,57	29,80
Total	1	1	100,00	786.110,00	234.276,57	29,80

AÇÃO : 2018 - DESENVOLVIMENTO E CAPACITAÇÃO DO SERVIDOR

Ação de Acompanhamento Geral

Produto : SERVIDOR CAPACITADO **Unidade de Medida : SERVIDOR**

DETALHAMENTO DO PRODUTO: SERVIDOR CAPACITADO EM CURSOS DE EDUCAÇÃO BÁSICA, PROFISSIONAL E SUPERIOR.

PÚBLICO ALVO: SERVIDORES PÚBLICOS DO ESTADO DE MINAS GERAIS

FINALIDADE: QUALIFICAR O SERVIDOR POR MEIO DE CURSOS DE EDUCAÇÃO BÁSICA, PROFISSIONAL E SUPERIOR, QUE CONTRIBUAM PARA A MELHORIA DA QUALIDADE E DA EFICIÊNCIA DOS SERVIÇOS PÚBLICOS PRESTADOS AO CIDADÃO.

Territórios	Físico			Orçamentário		
	Programado PPAG	Executado Jan/Jun	%	Programado PPAG	Executado Jan/Jun	%
Metropolitano	2	0	0,00	5.000,00	0,00	0,00
Total	2	0	0,00	5.000,00	0,00	0,00

AÇÃO : 2417 - REMUNERAÇÃO DE PESSOAL ATIVO E ENCARGOS SOCIAIS

Ação de Acompanhamento Geral

Ação com meta física não cumulativa

Produto : PESSOA REMUNERADA **Unidade de Medida : UNIDADE**

DETALHAMENTO DO PRODUTO: PESSOAS REMUNERADAS TITULARES DE CARGO, EMPREGO OU FUNÇÃO PÚBLICA.

PÚBLICO ALVO: PESSOAL ATIVO DO ESTADO DE MINAS GERAIS

FINALIDADE: VIABILIZAR A REMUNERAÇÃO DE PESSOAL ATIVO DO ESTADO E PAGAMENTO DOS RESPECTIVOS ENCARGOS SOCIAIS E AUXÍLIOS, CONFERINDO CONDIÇÕES ADEQUADAS AO CUMPRIMENTO DAS ATRIBUIÇÕES INSTITUCIONAIS.

Territórios	Físico			Orçamentário		
	Programado PPAG	Executado Jan/Jun	%	Programado PPAG	Executado Jan/Jun	%
Metropolitano	31	33	106,45	1.979.208,00	920.420,12	46,50
Norte	25	20	80,00	792.878,00	331.515,37	41,81
Total	56	53	94,64	2.772.086,00	1.251.935,49	45,16

RELATÓRIO INSTITUCIONAL DE MONITORAMENTO
DEMONSTRATIVO DE EXECUÇÃO FÍSICA E FINANCEIRA - JAN A JUN
ESPECIAL

2171 - FUNDAÇÃO DE ARTE DE OURO PRETO

AÇÃO : 2001 - DIREÇÃO SUPERIOR

Ação de Acompanhamento Geral

Ação com meta física não cumulativa

Produto : AÇÃO DE GESTÃO INSTITUCIONAL SUPERIOR REALIZADA **Unidade de Medida : SERVIÇO**

DETALHAMENTO DO PRODUTO: ORIENTAÇÃO, COORDENAÇÃO E SUPERVISÃO DAS POLÍTICAS INSTITUCIONAIS.

PÚBLICO ALVO: UNIDADES E GERENTES EXECUTORES DE PROGRAMAS E AÇÕES A CARGO DO ESTADO DE MINAS GERAIS

FINALIDADE: DEFINIR, COORDENAR E SUPERVISIONAR, NO ÂMBITO ORGANIZACIONAL INTERNO E/OU SETORIAL, AÇÕES VISANDO AO CUMPRIMENTO DAS ATRIBUIÇÕES INSTITUCIONAIS.

Territórios	Físico			Orçamentário		
	Programado PPAG	Executado Jan/Jun	%	Programado PPAG	Executado Jan/Jun	%
Metropolitano	1	1	100,00	35.000,00	7.289,02	20,83
Total	1	1	100,00	35.000,00	7.289,02	20,83

AÇÃO : 2002 - PLANEJAMENTO, GESTÃO E FINANÇAS

Ação de Acompanhamento Geral

Ação com meta física não cumulativa

Produto : AÇÃO DE APOIO À GESTÃO INSTITUCIONAL REALIZADA **Unidade de Medida : AÇÃO**

DETALHAMENTO DO PRODUTO: SERVIÇOS DE APOIO E SUPORTE DE NATUREZA TÉCNICO-ADMINISTRATIVA NAS ÁREAS DE PLANEJAMENTO/ORÇAMENTO, ADMINISTRAÇÃO GERAL (APOIO LÓGISTICO E GESTÃO DE PATRIMÔNIO E CONTRATOS), ADMINISTRAÇÃO CONTÁBIL E FINANCEIRA E COMUNICAÇÃO.

PÚBLICO ALVO: ÓRGÃOS E ENTIDADES DA ADMINISTRAÇÃO ESTADUAL

FINALIDADE: COORDENAR, IMPLEMENTAR E AVALIAR AS AÇÕES DE PLANEJAMENTO, GESTÃO E FINANÇAS, EXECUTANDO OS SERVIÇOS DE APOIO E SUPORTE TÉCNICO-ADMINISTRATIVO NECESSÁRIOS AO CUMPRIMENTO DAS ATRIBUIÇÕES INSTITUCIONAIS.

Territórios	Físico			Orçamentário		
	Programado PPAG	Executado Jan/Jun	%	Programado PPAG	Executado Jan/Jun	%
Metropolitano	1	1	100,00	220.138,00	169.741,23	77,11
Total	1	1	100,00	220.138,00	169.741,23	77,11

AÇÃO : 2417 - REMUNERAÇÃO DE PESSOAL ATIVO E ENCARGOS SOCIAIS

Ação de Acompanhamento Geral

Ação com meta física não cumulativa

Produto : PESSOA REMUNERADA **Unidade de Medida : UNIDADE**

DETALHAMENTO DO PRODUTO: PESSOAS REMUNERADAS TITULARES DE CARGO, EMPREGO OU FUNÇÃO PÚBLICA.

PÚBLICO ALVO: PESSOAL ATIVO DO ESTADO DE MINAS GERAIS

FINALIDADE: VIABILIZAR A REMUNERAÇÃO DE PESSOAL ATIVO DO ESTADO E PAGAMENTO DOS RESPECTIVOS ENCARGOS SOCIAIS E AUXÍLIOS, CONFERINDO CONDIÇÕES ADEQUADAS AO CUMPRIMENTO DAS ATRIBUIÇÕES INSTITUCIONAIS.

Territórios	Físico			Orçamentário		
	Programado PPAG	Executado Jan/Jun	%	Programado PPAG	Executado Jan/Jun	%
Metropolitano	63	69	109,52	2.337.254,00	1.027.325,04	43,95
Total	63	69	109,52	2.337.254,00	1.027.325,04	43,95

RELATÓRIO INSTITUCIONAL DE MONITORAMENTO
DEMONSTRATIVO DE EXECUÇÃO FÍSICA E FINANCEIRA - JAN A JUN
ESPECIAL

2181 - FUNDAÇÃO CLÓVIS SALGADO

AÇÃO : 2001 - DIREÇÃO SUPERIOR

Ação de Acompanhamento Geral

Ação com meta física não cumulativa

Produto : AÇÃO DE GESTÃO INSTITUCIONAL SUPERIOR REALIZADA **Unidade de Medida : SERVIÇO**

DETALHAMENTO DO PRODUTO: ORIENTAÇÃO, COORDENAÇÃO E SUPERVISÃO DAS POLÍTICAS INSTITUCIONAIS.

PÚBLICO ALVO: UNIDADES E GERENTES EXECUTORES DE PROGRAMAS E AÇÕES A CARGO DO ESTADO DE MINAS GERAIS

FINALIDADE: DEFINIR, COORDENAR E SUPERVISIONAR, NO ÂMBITO ORGANIZACIONAL INTERNO E/OU SETORIAL, AÇÕES VISANDO AO CUMPRIMENTO DAS ATRIBUIÇÕES INSTITUCIONAIS.

Territórios	Físico			Orçamentário		
	Programado PPAG	Executado Jan/Jun	%	Programado PPAG	Executado Jan/Jun	%
Metropolitano	1	1	100,00	10.000,00	1.967,40	19,67
Total	1	1	100,00	10.000,00	1.967,40	19,67

AÇÃO : 2002 - PLANEJAMENTO, GESTÃO E FINANÇAS

Ação de Acompanhamento Geral

Ação com meta física não cumulativa

Produto : AÇÃO DE APOIO À GESTÃO INSTITUCIONAL REALIZADA **Unidade de Medida : AÇÃO**

DETALHAMENTO DO PRODUTO: SERVIÇOS DE APOIO E SUPORTE DE NATUREZA TÉCNICO-ADMINISTRATIVA NAS ÁREAS DE PLANEJAMENTO/ORÇAMENTO, ADMINISTRAÇÃO GERAL (APOIO LÓGISTICO E GESTÃO DE PATRIMÔNIO E CONTRATOS), ADMINISTRAÇÃO CONTÁBIL E FINANCEIRA E COMUNICAÇÃO.

PÚBLICO ALVO: ÓRGÃOS E ENTIDADES DA ADMINISTRAÇÃO ESTADUAL

FINALIDADE: COORDENAR, IMPLEMENTAR E AVALIAR AS AÇÕES DE PLANEJAMENTO, GESTÃO E FINANÇAS, EXECUTANDO OS SERVIÇOS DE APOIO E SUPORTE TÉCNICO-ADMINISTRATIVO NECESSÁRIOS AO CUMPRIMENTO DAS ATRIBUIÇÕES INSTITUCIONAIS.

Territórios	Físico			Orçamentário		
	Programado PPAG	Executado Jan/Jun	%	Programado PPAG	Executado Jan/Jun	%
Metropolitano	1	1	100,00	12.233.026,00	4.993.975,38	40,82
Total	1	1	100,00	12.233.026,00	4.993.975,38	40,82

AÇÃO : 2417 - REMUNERAÇÃO DE PESSOAL ATIVO E ENCARGOS SOCIAIS

Ação de Acompanhamento Geral

Ação com meta física não cumulativa

Produto : PESSOA REMUNERADA **Unidade de Medida : UNIDADE**

DETALHAMENTO DO PRODUTO: PESSOAS REMUNERADAS TITULARES DE CARGO, EMPREGO OU FUNÇÃO PÚBLICA.

PÚBLICO ALVO: PESSOAL ATIVO DO ESTADO DE MINAS GERAIS

FINALIDADE: VIABILIZAR A REMUNERAÇÃO DE PESSOAL ATIVO DO ESTADO E PAGAMENTO DOS RESPECTIVOS ENCARGOS SOCIAIS E AUXÍLIOS, CONFERINDO CONDIÇÕES ADEQUADAS AO CUMPRIMENTO DAS ATRIBUIÇÕES INSTITUCIONAIS.

Territórios	Físico			Orçamentário		
	Programado PPAG	Executado Jan/Jun	%	Programado PPAG	Executado Jan/Jun	%
Metropolitano	384	359	93,49	21.410.771,00	9.201.804,54	42,98
Vale do Aço	0	1	-	0,00	20.772,76	-
Total	384	360	93,75	21.410.771,00	9.222.577,30	43,07

RELATÓRIO INSTITUCIONAL DE MONITORAMENTO
DEMONSTRATIVO DE EXECUÇÃO FÍSICA E FINANCEIRA - JAN A JUN
ESPECIAL

2201 - INSTITUTO ESTADUAL DO PATRIMÔNIO HISTÓRICO E ARTÍSTICO DE MINAS GERAIS

AÇÃO : 2002 - PLANEJAMENTO, GESTÃO E FINANÇAS

Ação de Acompanhamento Geral

Ação com meta física não cumulativa

Produto : AÇÃO DE APOIO À GESTÃO INSTITUCIONAL REALIZADA **Unidade de Medida : AÇÃO**

DETALHAMENTO DO PRODUTO: SERVIÇOS DE APOIO E SUPORTE DE NATUREZA TÉCNICO-ADMINISTRATIVA NAS ÁREAS DE PLANEJAMENTO/ORÇAMENTO, ADMINISTRAÇÃO GERAL (APOIO LOGÍSTICO E GESTÃO DE PATRIMÔNIO E CONTRATOS), ADMINISTRAÇÃO CONTÁBIL E FINANCEIRA E COMUNICAÇÃO.

PÚBLICO ALVO: ÓRGÃOS E ENTIDADES DA ADMINISTRAÇÃO ESTADUAL

FINALIDADE: COORDENAR, IMPLEMENTAR E AVALIAR AS AÇÕES DE PLANEJAMENTO, GESTÃO E FINANÇAS, EXECUTANDO OS SERVIÇOS DE APOIO E SUPORTE TÉCNICO-ADMINISTRATIVO NECESSÁRIOS AO CUMPRIMENTO DAS ATRIBUIÇÕES INSTITUCIONAIS.

Territórios	Físico			Orçamentário		
	Programado PPAG	Executado Jan/Jun	%	Programado PPAG	Executado Jan/Jun	%
Metropolitano	1	1	100,00	5.453.037,00	2.757.288,24	50,56
Total	1	1	100,00	5.453.037,00	2.757.288,24	50,56

AÇÃO : 2417 - REMUNERAÇÃO DE PESSOAL ATIVO E ENCARGOS SOCIAIS

Ação de Acompanhamento Geral

Ação com meta física não cumulativa

Produto : PESSOA REMUNERADA **Unidade de Medida : UNIDADE**

DETALHAMENTO DO PRODUTO: PESSOAS REMUNERADAS TITULARES DE CARGO, EMPREGO OU FUNÇÃO PÚBLICA.

PÚBLICO ALVO: PESSOAL ATIVO DO ESTADO DE MINAS GERAIS

FINALIDADE: VIABILIZAR A REMUNERAÇÃO DE PESSOAL ATIVO DO ESTADO E PAGAMENTO DOS RESPECTIVOS ENCARGOS SOCIAIS E AUXÍLIOS, CONFERINDO CONDIÇÕES ADEQUADAS AO CUMPRIMENTO DAS ATRIBUIÇÕES INSTITUCIONAIS.

Territórios	Físico			Orçamentário		
	Programado PPAG	Executado Jan/Jun	%	Programado PPAG	Executado Jan/Jun	%
Metropolitano	115	114	99,13	8.420.706,00	3.731.157,39	44,31
Total	115	114	99,13	8.420.706,00	3.731.157,39	44,31

2211 - FUNDAÇÃO TV MINAS CULTURAL E EDUCATIVA

AÇÃO : 2001 - DIREÇÃO SUPERIOR

Ação de Acompanhamento Geral

Ação com meta física não cumulativa

Produto : AÇÃO DE GESTÃO INSTITUCIONAL SUPERIOR REALIZADA **Unidade de Medida : SERVIÇO**

DETALHAMENTO DO PRODUTO: ORIENTAÇÃO, COORDENAÇÃO E SUPERVISÃO DAS POLÍTICAS INSTITUCIONAIS.

PÚBLICO ALVO: UNIDADES E GERENTES EXECUTORES DE PROGRAMAS E AÇÕES A CARGO DO ESTADO DE MINAS GERAIS

FINALIDADE: DEFINIR, COORDENAR E SUPERVISIONAR, NO ÂMBITO ORGANIZACIONAL INTERNO E/OU SETORIAL, AÇÕES VISANDO AO CUMPRIMENTO DAS ATRIBUIÇÕES INSTITUCIONAIS.

Territórios	Físico			Orçamentário		
	Programado PPAG	Executado Jan/Jun	%	Programado PPAG	Executado Jan/Jun	%
Metropolitano	1	1	100,00	5.500,00	3.827,53	69,59
Total	1	1	100,00	5.500,00	3.827,53	69,59

RELATÓRIO INSTITUCIONAL DE MONITORAMENTO
DEMONSTRATIVO DE EXECUÇÃO FÍSICA E FINANCEIRA - JAN A JUN
ESPECIAL

AÇÃO : 2002 - PLANEJAMENTO, GESTÃO E FINANÇAS

Ação de Acompanhamento Geral

Ação com meta física não cumulativa

Produto : AÇÃO DE APOIO À GESTÃO INSTITUCIONAL REALIZADA

Unidade de Medida : AÇÃO

DETALHAMENTO DO PRODUTO: SERVIÇOS DE APOIO E SUPORTE DE NATUREZA TÉCNICO-ADMINISTRATIVA NAS ÁREAS DE PLANEJAMENTO/ORÇAMENTO, ADMINISTRAÇÃO GERAL (APOIO LOGÍSTICO E GESTÃO DE PATRIMÔNIO E CONTRATOS), ADMINISTRAÇÃO CONTÁBIL E FINANCEIRA E COMUNICAÇÃO.

PÚBLICO ALVO: ÓRGÃOS E ENTIDADES DA ADMINISTRAÇÃO ESTADUAL

FINALIDADE: COORDENAR, IMPLEMENTAR E AVALIAR AS AÇÕES DE PLANEJAMENTO, GESTÃO E FINANÇAS, EXECUTANDO OS SERVIÇOS DE APOIO E SUPORTE TÉCNICO-ADMINISTRATIVO NECESSÁRIOS AO CUMPRIMENTO DAS ATRIBUIÇÕES INSTITUCIONAIS.

Territórios	Físico			Orçamentário		
	Programado PPAG	Executado Jan/Jun	%	Programado PPAG	Executado Jan/Jun	%
Metropolitano	1	1	100,00	5.742.551,00	3.990.312,05	69,49
Total	1	1	100,00	5.742.551,00	3.990.312,05	69,49

AÇÃO : 2018 - DESENVOLVIMENTO E CAPACITAÇÃO DO SERVIDOR

Ação de Acompanhamento Geral

Produto : SERVIDOR CAPACITADO

Unidade de Medida : SERVIDOR

DETALHAMENTO DO PRODUTO: SERVIDOR CAPACITADO EM CURSOS DE EDUCAÇÃO BÁSICA, PROFISSIONAL E SUPERIOR.

PÚBLICO ALVO: SERVIDORES PÚBLICOS DO ESTADO DE MINAS GERAIS

FINALIDADE: QUALIFICAR O SERVIDOR POR MEIO DE CURSOS DE EDUCAÇÃO BÁSICA, PROFISSIONAL E SUPERIOR, QUE CONTRIBUAM PARA A MELHORIA DA QUALIDADE E DA EFICIÊNCIA DOS SERVIÇOS PÚBLICOS PRESTADOS AO CIDADÃO.

Territórios	Físico			Orçamentário		
	Programado PPAG	Executado Jan/Jun	%	Programado PPAG	Executado Jan/Jun	%
Metropolitano	3	1	33,33	3.000,00	1.970,00	65,67
Total	3	1	33,33	3.000,00	1.970,00	65,67

AÇÃO : 2417 - REMUNERAÇÃO DE PESSOAL ATIVO E ENCARGOS SOCIAIS

Ação de Acompanhamento Geral

Ação com meta física não cumulativa

Produto : PESSOA REMUNERADA

Unidade de Medida : UNIDADE

DETALHAMENTO DO PRODUTO: PESSOAS REMUNERADAS TITULARES DE CARGO, EMPREGO OU FUNÇÃO PÚBLICA.

PÚBLICO ALVO: PESSOAL ATIVO DO ESTADO DE MINAS GERAIS

FINALIDADE: VIABILIZAR A REMUNERAÇÃO DE PESSOAL ATIVO DO ESTADO E PAGAMENTO DOS RESPECTIVOS ENCARGOS SOCIAIS E AUXÍLIOS, CONFERINDO CONDIÇÕES ADEQUADAS AO CUMPRIMENTO DAS ATRIBUIÇÕES INSTITUCIONAIS.

Territórios	Físico			Orçamentário		
	Programado PPAG	Executado Jan/Jun	%	Programado PPAG	Executado Jan/Jun	%
Metropolitano	284	266	93,66	14.561.584,00	6.039.113,52	41,47
Total	284	266	93,66	14.561.584,00	6.039.113,52	41,47

RELATÓRIO INSTITUCIONAL DE MONITORAMENTO
DEMONSTRATIVO DE EXECUÇÃO FÍSICA E FINANCEIRA - JAN A JUN
ESPECIAL

2241 - INSTITUTO MINEIRO DE GESTÃO DAS ÁGUAS

AÇÃO : 2001 - DIREÇÃO SUPERIOR

Ação de Acompanhamento Geral

Ação com meta física não cumulativa

Produto : AÇÃO DE GESTÃO INSTITUCIONAL SUPERIOR REALIZADA **Unidade de Medida : SERVIÇO**

DETALHAMENTO DO PRODUTO: ORIENTAÇÃO, COORDENAÇÃO E SUPERVISÃO DAS POLÍTICAS INSTITUCIONAIS.

PÚBLICO ALVO: UNIDADES E GERENTES EXECUTORES DE PROGRAMAS E AÇÕES A CARGO DO ESTADO DE MINAS GERAIS

FINALIDADE: DEFINIR, COORDENAR E SUPERVISIONAR, NO ÂMBITO ORGANIZACIONAL INTERNO E/OU SETORIAL, AÇÕES VISANDO AO CUMPRIMENTO DAS ATRIBUIÇÕES INSTITUCIONAIS.

Territórios	Físico			Orçamentário		
	Programado PPAG	Executado Jan/Jun	%	Programado PPAG	Executado Jan/Jun	%
Metropolitano	1	1	100,00	45.000,00	4.672,89	10,38
Total	1	1	100,00	45.000,00	4.672,89	10,38

AÇÃO : 2002 - PLANEJAMENTO, GESTÃO E FINANÇAS

Ação de Acompanhamento Geral

Ação com meta física não cumulativa

Produto : AÇÃO DE APOIO À GESTÃO INSTITUCIONAL REALIZADA **Unidade de Medida : AÇÃO**

DETALHAMENTO DO PRODUTO: SERVIÇOS DE APOIO E SUPORTE DE NATUREZA TÉCNICO-ADMINISTRATIVA NAS ÁREAS DE PLANEJAMENTO/ORÇAMENTO, ADMINISTRAÇÃO GERAL (APOIO LÓGISTICO E GESTÃO DE PATRIMÔNIO E CONTRATOS), ADMINISTRAÇÃO CONTÁBIL E FINANCEIRA E COMUNICAÇÃO.

PÚBLICO ALVO: ÓRGÃOS E ENTIDADES DA ADMINISTRAÇÃO ESTADUAL

FINALIDADE: COORDENAR, IMPLEMENTAR E AVALIAR AS AÇÕES DE PLANEJAMENTO, GESTÃO E FINANÇAS, EXECUTANDO OS SERVIÇOS DE APOIO E SUPORTE TÉCNICO-ADMINISTRATIVO NECESSÁRIOS AO CUMPRIMENTO DAS ATRIBUIÇÕES INSTITUCIONAIS.

Territórios	Físico			Orçamentário		
	Programado PPAG	Executado Jan/Jun	%	Programado PPAG	Executado Jan/Jun	%
Metropolitano	1	1	100,00	1.541.900,00	797.018,48	51,69
Total	1	1	100,00	1.541.900,00	797.018,48	51,69

AÇÃO : 2417 - REMUNERAÇÃO DE PESSOAL ATIVO E ENCARGOS SOCIAIS

Ação de Acompanhamento Geral

Ação com meta física não cumulativa

Produto : PESSOA REMUNERADA **Unidade de Medida : UNIDADE**

DETALHAMENTO DO PRODUTO: PESSOAS REMUNERADAS TITULARES DE CARGO, EMPREGO OU FUNÇÃO PÚBLICA.

PÚBLICO ALVO: PESSOAL ATIVO DO ESTADO DE MINAS GERAIS

FINALIDADE: VIABILIZAR A REMUNERAÇÃO DE PESSOAL ATIVO DO ESTADO E PAGAMENTO DOS RESPECTIVOS ENCARGOS SOCIAIS E AUXÍLIOS, CONFERINDO CONDIÇÕES ADEQUADAS AO CUMPRIMENTO DAS ATRIBUIÇÕES INSTITUCIONAIS.

Territórios	Físico			Orçamentário		
	Programado PPAG	Executado Jan/Jun	%	Programado PPAG	Executado Jan/Jun	%
Metropolitano	110	108	98,18	9.960.008,00	4.674.553,09	46,93
Noroeste	0	1	-	0,00	28.277,83	-
Norte	4	2	50,00	415.115,00	104.452,76	25,16
Oeste	2	2	100,00	195.613,00	96.983,50	49,58
Triângulo Norte	1	0	0,00	109.561,00	0,00	0,00
Vale do Aço	1	1	100,00	91.132,00	41.289,79	45,31
Vale do Rio Doce	1	1	100,00	95.488,00	45.311,51	47,45
Vertentes	1	1	100,00	86.302,00	42.537,59	49,29
Total	120	116	96,67	10.953.219,00	5.033.406,07	45,95

RELATÓRIO INSTITUCIONAL DE MONITORAMENTO
DEMONSTRATIVO DE EXECUÇÃO FÍSICA E FINANCEIRA - JAN A JUN
ESPECIAL

2251 - JUNTA COMERCIAL DO ESTADO DE MINAS GERAIS

AÇÃO : 2001 - DIREÇÃO SUPERIOR

Ação de Acompanhamento Geral

Ação com meta física não cumulativa

Produto : AÇÃO DE GESTÃO INSTITUCIONAL SUPERIOR REALIZADA **Unidade de Medida : SERVIÇO**

DETALHAMENTO DO PRODUTO: ORIENTAÇÃO, COORDENAÇÃO E SUPERVISÃO DAS POLÍTICAS INSTITUCIONAIS.

PÚBLICO ALVO: UNIDADES E GERENTES EXECUTORES DE PROGRAMAS E AÇÕES A CARGO DO ESTADO DE MINAS GERAIS

FINALIDADE: DEFINIR, COORDENAR E SUPERVISIONAR, NO ÂMBITO ORGANIZACIONAL INTERNO E/OU SETORIAL, AÇÕES VISANDO AO CUMPRIMENTO DAS ATRIBUIÇÕES INSTITUCIONAIS.

Territórios	Físico			Orçamentário		
	Programado PPAG	Executado Jan/Jun	%	Programado PPAG	Executado Jan/Jun	%
Metropolitano	1	1	100,00	874.936,00	165.634,38	18,93
Total	1	1	100,00	874.936,00	165.634,38	18,93

AÇÃO : 2002 - PLANEJAMENTO, GESTÃO E FINANÇAS

Ação de Acompanhamento Geral

Ação com meta física não cumulativa

Produto : AÇÃO DE APOIO À GESTÃO INSTITUCIONAL REALIZADA **Unidade de Medida : AÇÃO**

DETALHAMENTO DO PRODUTO: SERVIÇOS DE APOIO E SUPORTE DE NATUREZA TÉCNICO-ADMINISTRATIVA NAS ÁREAS DE PLANEJAMENTO/ORÇAMENTO, ADMINISTRAÇÃO GERAL (APOIO LÓGISTICO E GESTÃO DE PATRIMÔNIO E CONTRATOS), ADMINISTRAÇÃO CONTÁBIL E FINANCEIRA E COMUNICAÇÃO.

PÚBLICO ALVO: ÓRGÃOS E ENTIDADES DA ADMINISTRAÇÃO ESTADUAL

FINALIDADE: COORDENAR, IMPLEMENTAR E AVALIAR AS AÇÕES DE PLANEJAMENTO, GESTÃO E FINANÇAS, EXECUTANDO OS SERVIÇOS DE APOIO E SUPORTE TÉCNICO-ADMINISTRATIVO NECESSÁRIOS AO CUMPRIMENTO DAS ATRIBUIÇÕES INSTITUCIONAIS.

Territórios	Físico			Orçamentário		
	Programado PPAG	Executado Jan/Jun	%	Programado PPAG	Executado Jan/Jun	%
Metropolitano	1	1	100,00	5.907.463,00	2.953.915,34	50,00
Total	1	1	100,00	5.907.463,00	2.953.915,34	50,00

RELATÓRIO INSTITUCIONAL DE MONITORAMENTO
DEMONSTRATIVO DE EXECUÇÃO FÍSICA E FINANCEIRA - JAN A JUN
ESPECIAL

AÇÃO : 2018 - DESENVOLVIMENTO E CAPACITAÇÃO DO SERVIDOR

Ação de Acompanhamento Geral

Produto : SERVIDOR CAPACITADO **Unidade de Medida : SERVIDOR**

DETALHAMENTO DO PRODUTO: SERVIDOR CAPACITADO EM CURSOS DE EDUCAÇÃO BÁSICA, PROFISSIONAL E SUPERIOR.

PÚBLICO ALVO: SERVIDORES PÚBLICOS DO ESTADO DE MINAS GERAIS

FINALIDADE: QUALIFICAR O SERVIDOR POR MEIO DE CURSOS DE EDUCAÇÃO BÁSICA, PROFISSIONAL E SUPERIOR, QUE CONTRIBUAM PARA A MELHORIA DA QUALIDADE E DA EFICIÊNCIA DOS SERVIÇOS PÚBLICOS PRESTADOS AO CIDADÃO.

Territórios	Físico			Orçamentário		
	Programado PPAG	Executado Jan/Jun	%	Programado PPAG	Executado Jan/Jun	%
Caparaó	1	0	0,00	0,00	0,00	-
Mata	11	5	45,45	0,00	0,00	-
Metropolitano	167	102	61,08	16.000,00	0,00	0,00
Norte	5	3	60,00	0,00	0,00	-
Oeste	1	0	0,00	0,00	0,00	-
Sul	9	3	33,33	0,00	0,00	-
Triângulo Norte	8	4	50,00	0,00	0,00	-
Triângulo Sul	4	5	125,00	0,00	0,00	-
Vale do Rio Doce	7	4	57,14	0,00	0,00	-
Total	213	126	59,15	16.000,00	0,00	0,00

AÇÃO : 2417 - REMUNERAÇÃO DE PESSOAL ATIVO E ENCARGOS SOCIAIS

Ação de Acompanhamento Geral

Ação com meta física não cumulativa

Produto : PESSOA REMUNERADA **Unidade de Medida : UNIDADE**

DETALHAMENTO DO PRODUTO: PESSOAS REMUNERADAS TITULARES DE CARGO, EMPREGO OU FUNÇÃO PÚBLICA.

PÚBLICO ALVO: PESSOAL ATIVO DO ESTADO DE MINAS GERAIS

FINALIDADE: VIABILIZAR A REMUNERAÇÃO DE PESSOAL ATIVO DO ESTADO E PAGAMENTO DOS RESPECTIVOS ENCARGOS SOCIAIS E AUXÍLIOS, CONFERINDO CONDIÇÕES ADEQUADAS AO CUMPRIMENTO DAS ATRIBUIÇÕES INSTITUCIONAIS.

Territórios	Físico			Orçamentário		
	Programado PPAG	Executado Jan/Jun	%	Programado PPAG	Executado Jan/Jun	%
Mata	11	11	100,00	542.932,00	257.236,91	47,38
Metropolitano	187	191	102,14	10.936.478,00	4.981.102,61	45,55
Norte	5	5	100,00	194.218,00	90.969,71	46,84
Oeste	1	1	100,00	41.253,00	15.258,35	36,99
Sul	9	9	100,00	466.811,00	220.707,95	47,28
Triângulo Norte	8	8	100,00	252.899,00	111.304,02	44,01
Triângulo Sul	3	4	133,33	172.559,00	82.542,83	47,83
Vale do Rio Doce	6	7	116,67	225.627,00	140.052,90	62,07
Total	230	236	102,61	12.832.777,00	5.899.175,28	45,97

RELATÓRIO INSTITUCIONAL DE MONITORAMENTO
DEMONSTRATIVO DE EXECUÇÃO FÍSICA E FINANCEIRA - JAN A JUN
ESPECIAL

2261 - FUNDAÇÃO EZEQUIEL DIAS

AÇÃO : 2002 - PLANEJAMENTO, GESTÃO E FINANÇAS

Ação de Acompanhamento Geral

Ação com meta física não cumulativa

Produto : AÇÃO DE APOIO À GESTÃO INSTITUCIONAL REALIZADA **Unidade de Medida : AÇÃO**

DETALHAMENTO DO PRODUTO: SERVIÇOS DE APOIO E SUPORTE DE NATUREZA TÉCNICO-ADMINISTRATIVA NAS ÁREAS DE PLANEJAMENTO/ORÇAMENTO, ADMINISTRAÇÃO GERAL (APOIO LOGÍSTICO E GESTÃO DE PATRIMÔNIO E CONTRATOS), ADMINISTRAÇÃO CONTÁBIL E FINANCEIRA E COMUNICAÇÃO.

PÚBLICO ALVO: ÓRGÃOS E ENTIDADES DA ADMINISTRAÇÃO ESTADUAL

FINALIDADE: COORDENAR, IMPLEMENTAR E AVALIAR AS AÇÕES DE PLANEJAMENTO, GESTÃO E FINANÇAS, EXECUTANDO OS SERVIÇOS DE APOIO E SUPORTE TÉCNICO-ADMINISTRATIVO NECESSÁRIOS AO CUMPRIMENTO DAS ATRIBUIÇÕES INSTITUCIONAIS.

Territórios	Físico			Orçamentário		
	Programado PPAG	Executado Jan/Jun	%	Programado PPAG	Executado Jan/Jun	%
Metropolitano	1	1	100,00	35.000.000,00	6.353.354,81	18,15
Total	1	1	100,00	35.000.000,00	6.353.354,81	18,15

AÇÃO : 2018 - DESENVOLVIMENTO E CAPACITAÇÃO DO SERVIDOR

Ação de Acompanhamento Geral

Produto : SERVIDOR CAPACITADO **Unidade de Medida : SERVIDOR**

DETALHAMENTO DO PRODUTO: SERVIDOR CAPACITADO EM CURSOS DE EDUCAÇÃO BÁSICA, PROFISSIONAL E SUPERIOR.

PÚBLICO ALVO: SERVIDORES PÚBLICOS DO ESTADO DE MINAS GERAIS

FINALIDADE: QUALIFICAR O SERVIDOR POR MEIO DE CURSOS DE EDUCAÇÃO BÁSICA, PROFISSIONAL E SUPERIOR, QUE CONTRIBUAM PARA A MELHORIA DA QUALIDADE E DA EFICIÊNCIA DOS SERVIÇOS PÚBLICOS PRESTADOS AO CIDADÃO.

Territórios	Físico			Orçamentário		
	Programado PPAG	Executado Jan/Jun	%	Programado PPAG	Executado Jan/Jun	%
Metropolitano	60	20	33,33	255.000,00	16.969,33	6,65
Total	60	20	33,33	255.000,00	16.969,33	6,65

AÇÃO : 2417 - REMUNERAÇÃO DE PESSOAL ATIVO E ENCARGOS SOCIAIS

Ação de Acompanhamento Geral

Ação com meta física não cumulativa

Produto : PESSOA REMUNERADA **Unidade de Medida : UNIDADE**

DETALHAMENTO DO PRODUTO: PESSOAS REMUNERADAS TITULARES DE CARGO, EMPREGO OU FUNÇÃO PÚBLICA.

PÚBLICO ALVO: PESSOAL ATIVO DO ESTADO DE MINAS GERAIS

FINALIDADE: VIABILIZAR A REMUNERAÇÃO DE PESSOAL ATIVO DO ESTADO E PAGAMENTO DOS RESPECTIVOS ENCARGOS SOCIAIS E AUXÍLIOS, CONFERINDO CONDIÇÕES ADEQUADAS AO CUMPRIMENTO DAS ATRIBUIÇÕES INSTITUCIONAIS.

Territórios	Físico			Orçamentário		
	Programado PPAG	Executado Jan/Jun	%	Programado PPAG	Executado Jan/Jun	%
Metropolitano	751	835	111,19	55.407.174,00	28.397.834,70	51,25
Total	751	835	111,19	55.407.174,00	28.397.834,70	51,25

RELATÓRIO INSTITUCIONAL DE MONITORAMENTO
DEMONSTRATIVO DE EXECUÇÃO FÍSICA E FINANCEIRA - JAN A JUN
ESPECIAL

2271 - FUNDAÇÃO HOSPITALAR DO ESTADO DE MINAS GERAIS

AÇÃO : 2002 - PLANEJAMENTO, GESTÃO E FINANÇAS

Ação de Acompanhamento Geral

Ação com meta física não cumulativa

Produto : AÇÃO DE APOIO À GESTÃO INSTITUCIONAL REALIZADA

Unidade de Medida : AÇÃO

DETALHAMENTO DO PRODUTO: SERVIÇOS DE APOIO E SUPORTE DE NATUREZA TÉCNICO-ADMINISTRATIVA NAS ÁREAS DE PLANEJAMENTO/ORÇAMENTO, ADMINISTRAÇÃO GERAL (APOIO LOGÍSTICO E GESTÃO DE PATRIMÔNIO E CONTRATOS), ADMINISTRAÇÃO CONTÁBIL E FINANCEIRA E COMUNICAÇÃO.

PÚBLICO ALVO: ÓRGÃOS E ENTIDADES DA ADMINISTRAÇÃO ESTADUAL

FINALIDADE: COORDENAR, IMPLEMENTAR E AVALIAR AS AÇÕES DE PLANEJAMENTO, GESTÃO E FINANÇAS, EXECUTANDO OS SERVIÇOS DE APOIO E SUPORTE TÉCNICO-ADMINISTRATIVO NECESSÁRIOS AO CUMPRIMENTO DAS ATRIBUIÇÕES INSTITUCIONAIS.

Territórios	Físico			Orçamentário		
	Programado PPAG	Executado Jan/Jun	%	Programado PPAG	Executado Jan/Jun	%
Metropolitano	1	1	100,00	61.372.400,00	13.911.194,04	22,67
Oeste	0	0	-	0,00	4.064,70	-
Total	1	1	100,00	61.372.400,00	13.915.258,74	22,67

AÇÃO : 2018 - DESENVOLVIMENTO E CAPACITAÇÃO DO SERVIDOR

Ação de Acompanhamento Geral

Produto : SERVIDOR CAPACITADO

Unidade de Medida : SERVIDOR

DETALHAMENTO DO PRODUTO: SERVIDOR CAPACITADO EM CURSOS DE EDUCAÇÃO BÁSICA, PROFISSIONAL E SUPERIOR.

PÚBLICO ALVO: SERVIDORES PÚBLICOS DO ESTADO DE MINAS GERAIS

FINALIDADE: QUALIFICAR O SERVIDOR POR MEIO DE CURSOS DE EDUCAÇÃO BÁSICA, PROFISSIONAL E SUPERIOR, QUE CONTRIBUAM PARA A MELHORIA DA QUALIDADE E DA EFICIÊNCIA DOS SERVIÇOS PÚBLICOS PRESTADOS AO CIDADÃO.

Territórios	Físico			Orçamentário		
	Programado PPAG	Executado Jan/Jun	%	Programado PPAG	Executado Jan/Jun	%
Mata	1.003	877	87,44	42.652,00	11.705,29	27,44
Metropolitano	7.909	6.056	76,57	380.933,00	241.124,43	63,30
Noroeste	682	606	88,86	24.933,00	7.601,31	30,49
Oeste	138	84	60,87	15.645,00	3.913,55	25,01
Sul	137	111	81,02	11.728,00	4.005,68	34,15
Vertentes	762	615	80,71	38.864,00	12.043,98	30,99
Total	10.631	8.349	78,53	514.755,00	280.394,24	54,47

RELATÓRIO INSTITUCIONAL DE MONITORAMENTO
DEMONSTRATIVO DE EXECUÇÃO FÍSICA E FINANCEIRA - JAN A JUN
ESPECIAL

AÇÃO : 2417 - REMUNERAÇÃO DE PESSOAL ATIVO E ENCARGOS SOCIAIS

Ação de Acompanhamento Geral

Ação com meta física não cumulativa

Produto : PESSOA REMUNERADA **Unidade de Medida : UNIDADE**

DETALHAMENTO DO PRODUTO: PESSOAS REMUNERADAS TITULARES DE CARGO, EMPREGO OU FUNÇÃO PÚBLICA.

PÚBLICO ALVO: PESSOAL ATIVO DO ESTADO DE MINAS GERAIS

FINALIDADE: VIABILIZAR A REMUNERAÇÃO DE PESSOAL ATIVO DO ESTADO E PAGAMENTO DOS RESPECTIVOS ENCARGOS SOCIAIS E AUXÍLIOS, CONFERINDO CONDIÇÕES ADEQUADAS AO CUMPRIMENTO DAS ATRIBUIÇÕES INSTITUCIONAIS.

Territórios	Físico			Orçamentário		
	Programado PPAG	Executado Jan/Jun	%	Programado PPAG	Executado Jan/Jun	%
Mata	1.239	1.222	98,63	84.066.427,00	38.802.961,51	46,16
Metropolitano	9.231	9.620	104,21	633.111.011,00	294.960.818,86	46,59
Noroeste	779	779	100,00	56.410.656,00	26.385.948,95	46,77
Norte	0	2	-	0,00	85.105,83	-
Oeste	184	174	94,57	10.099.829,00	4.480.651,89	44,36
Sul	186	193	103,76	11.008.033,00	5.052.544,39	45,90
Vertentes	1.045	1.056	101,05	65.091.632,00	29.524.697,42	45,36
Total	12.664	13.046	103,02	859.787.588,00	399.292.728,85	46,44

2281 - FUNDAÇÃO DE EDUCAÇÃO PARA O TRABALHO DE MINAS GERAIS

AÇÃO : 2001 - DIREÇÃO SUPERIOR

Ação de Acompanhamento Geral

Ação com meta física não cumulativa

Produto : AÇÃO DE GESTÃO INSTITUCIONAL SUPERIOR REALIZADA **Unidade de Medida : SERVIÇO**

DETALHAMENTO DO PRODUTO: ORIENTAÇÃO, COORDENAÇÃO E SUPERVISÃO DAS POLÍTICAS INSTITUCIONAIS.

PÚBLICO ALVO: UNIDADES E GERENTES EXECUTORES DE PROGRAMAS E AÇÕES A CARGO DO ESTADO DE MINAS GERAIS

FINALIDADE: DEFINIR, COORDENAR E SUPERVISIONAR, NO ÂMBITO ORGANIZACIONAL INTERNO E/OU SETORIAL, AÇÕES VISANDO AO CUMPRIMENTO DAS ATRIBUIÇÕES INSTITUCIONAIS.

Territórios	Físico			Orçamentário		
	Programado PPAG	Executado Jan/Jun	%	Programado PPAG	Executado Jan/Jun	%
Metropolitano	1	1	100,00	20.600,00	985,00	4,78
Total	1	1	100,00	20.600,00	985,00	4,78

AÇÃO : 2002 - PLANEJAMENTO, GESTÃO E FINANÇAS

Ação de Acompanhamento Geral

Ação com meta física não cumulativa

Produto : AÇÃO DE APOIO À GESTÃO INSTITUCIONAL REALIZADA **Unidade de Medida : AÇÃO**

DETALHAMENTO DO PRODUTO: SERVIÇOS DE APOIO E SUPORTE DE NATUREZA TÉCNICO-ADMINISTRATIVA NAS ÁREAS DE PLANEJAMENTO/ORÇAMENTO, ADMINISTRAÇÃO GERAL (APOIO LOGÍSTICO E GESTÃO DE PATRIMÔNIO E CONTRATOS), ADMINISTRAÇÃO CONTÁBIL E FINANCEIRA E COMUNICAÇÃO.

PÚBLICO ALVO: ÓRGÃOS E ENTIDADES DA ADMINISTRAÇÃO ESTADUAL

FINALIDADE: COORDENAR, IMPLEMENTAR E AVALIAR AS AÇÕES DE PLANEJAMENTO, GESTÃO E FINANÇAS, EXECUTANDO OS SERVIÇOS DE APOIO E SUPORTE TÉCNICO-ADMINISTRATIVO NECESSÁRIOS AO CUMPRIMENTO DAS ATRIBUIÇÕES INSTITUCIONAIS.

Territórios	Físico			Orçamentário		
	Programado PPAG	Executado Jan/Jun	%	Programado PPAG	Executado Jan/Jun	%
Metropolitano	1	0	0,00	43,00	0,00	0,00
Total	1	0	0,00	43,00	0,00	0,00

RELATÓRIO INSTITUCIONAL DE MONITORAMENTO
DEMONSTRATIVO DE EXECUÇÃO FÍSICA E FINANCEIRA - JAN A JUN
ESPECIAL

AÇÃO : 2018 - DESENVOLVIMENTO E CAPACITAÇÃO DO SERVIDOR

Ação de Acompanhamento Geral

Produto : SERVIDOR CAPACITADO **Unidade de Medida : SERVIDOR**

DETALHAMENTO DO PRODUTO: SERVIDOR CAPACITADO EM CURSOS DE EDUCAÇÃO BÁSICA, PROFISSIONAL E SUPERIOR.

PÚBLICO ALVO: SERVIDORES PÚBLICOS DO ESTADO DE MINAS GERAIS

FINALIDADE: QUALIFICAR O SERVIDOR POR MEIO DE CURSOS DE EDUCAÇÃO BÁSICA, PROFISSIONAL E SUPERIOR, QUE CONTRIBUAM PARA A MELHORIA DA QUALIDADE E DA EFICIÊNCIA DOS SERVIÇOS PÚBLICOS PRESTADOS AO CIDADÃO.

Territórios	Físico			Orçamentário		
	Programado PPAG	Executado Jan/Jun	%	Programado PPAG	Executado Jan/Jun	%
Metropolitano	1	0	0,00	2,00	0,00	0,00
Total	1	0	0,00	2,00	0,00	0,00

AÇÃO : 2417 - REMUNERAÇÃO DE PESSOAL ATIVO E ENCARGOS SOCIAIS

Ação de Acompanhamento Geral

Ação com meta física não cumulativa

Produto : PESSOA REMUNERADA **Unidade de Medida : UNIDADE**

DETALHAMENTO DO PRODUTO: PESSOAS REMUNERADAS TITULARES DE CARGO, EMPREGO OU FUNÇÃO PÚBLICA.

PÚBLICO ALVO: PESSOAL ATIVO DO ESTADO DE MINAS GERAIS

FINALIDADE: VIABILIZAR A REMUNERAÇÃO DE PESSOAL ATIVO DO ESTADO E PAGAMENTO DOS RESPECTIVOS ENCARGOS SOCIAIS E AUXÍLIOS, CONFERINDO CONDIÇÕES ADEQUADAS AO CUMPRIMENTO DAS ATRIBUIÇÕES INSTITUCIONAIS.

Territórios	Físico			Orçamentário		
	Programado PPAG	Executado Jan/Jun	%	Programado PPAG	Executado Jan/Jun	%
Metropolitano	301	309	102,66	7.118.818,00	2.605.690,42	36,60
Total	301	309	102,66	7.118.818,00	2.605.690,42	36,60

RELATÓRIO INSTITUCIONAL DE MONITORAMENTO
DEMONSTRATIVO DE EXECUÇÃO FÍSICA E FINANCEIRA - JAN A JUN
ESPECIAL

2301 - DEPARTAMENTO DE EDIFICAÇÕES E ESTRADAS DE RODAGEM DO ESTADO

AÇÃO : 2002 - PLANEJAMENTO, GESTÃO E FINANÇAS

Ação de Acompanhamento Geral

Ação com meta física não cumulativa

Produto : AÇÃO DE APOIO À GESTÃO INSTITUCIONAL REALIZADA

Unidade de Medida : AÇÃO

DETALHAMENTO DO PRODUTO: SERVIÇOS DE APOIO E SUPORTE DE NATUREZA TÉCNICO-ADMINISTRATIVA NAS ÁREAS DE PLANEJAMENTO/ORÇAMENTO, ADMINISTRAÇÃO GERAL (APOIO LOGÍSTICO E GESTÃO DE PATRIMÔNIO E CONTRATOS), ADMINISTRAÇÃO CONTÁBIL E FINANCEIRA E COMUNICAÇÃO.

PÚBLICO ALVO: ÓRGÃOS E ENTIDADES DA ADMINISTRAÇÃO ESTADUAL

FINALIDADE: COORDENAR, IMPLEMENTAR E AVALIAR AS AÇÕES DE PLANEJAMENTO, GESTÃO E FINANÇAS, EXECUTANDO OS SERVIÇOS DE APOIO E SUPORTE TÉCNICO-ADMINISTRATIVO NECESSÁRIOS AO CUMPRIMENTO DAS ATRIBUIÇÕES INSTITUCIONAIS.

Territórios	Físico			Orçamentário		
	Programado PPAG	Executado Jan/Jun	%	Programado PPAG	Executado Jan/Jun	%
Alto Jequitinhonha	0	0	-	43.126,00	9.213,15	21,36
Caparaó	0	0	-	36.433,00	8.260,65	22,67
Central	0	0	-	18.740,00	6.516,60	34,77
Mata	0	0	-	43.518,00	7.116,15	16,35
Médio e Baixo Jequitinhonha	0	0	-	27.355,00	6.931,05	25,34
Metropolitano	1	1	100,00	37.168.627,00	26.914.938,25	72,41
Mucuri	0	0	-	23.138,00	7.448,10	32,19
Noroeste	0	0	-	46.286,00	11.282,10	24,37
Norte	0	0	-	106.358,00	13.339,20	12,54
Oeste	0	0	-	61.866,00	9.482,20	15,33
Sudoeste	0	0	-	13.149,00	4.755,00	36,16
Sul	0	0	-	59.280,00	9.262,65	15,63
Triângulo Norte	0	0	-	75.088,00	10.521,60	14,01
Triângulo Sul	0	0	-	43.183,00	9.026,10	20,90
Vale do Aço	0	0	-	13.823,00	4.211,10	30,46
Vale do Rio Doce	0	0	-	27.355,00	2.686,05	9,82
Vertentes	0	0	-	23.293,00	6.332,50	27,19
Total	1	1	100,00	37.830.618,00	27.041.322,45	71,48

RELATÓRIO INSTITUCIONAL DE MONITORAMENTO
DEMONSTRATIVO DE EXECUÇÃO FÍSICA E FINANCEIRA - JAN A JUN
ESPECIAL

AÇÃO : 2417 - REMUNERAÇÃO DE PESSOAL ATIVO E ENCARGOS SOCIAIS

Ação de Acompanhamento Geral

Ação com meta física não cumulativa

Produto : PESSOA REMUNERADA **Unidade de Medida : UNIDADE**

DETALHAMENTO DO PRODUTO: PESSOAS REMUNERADAS TITULARES DE CARGO, EMPREGO OU FUNÇÃO PÚBLICA.

PÚBLICO ALVO: PESSOAL ATIVO DO ESTADO DE MINAS GERAIS

FINALIDADE: VIABILIZAR A REMUNERAÇÃO DE PESSOAL ATIVO DO ESTADO E PAGAMENTO DOS RESPECTIVOS ENCARGOS SOCIAIS E AUXÍLIOS, CONFERINDO CONDIÇÕES ADEQUADAS AO CUMPRIMENTO DAS ATRIBUIÇÕES INSTITUCIONAIS.

Territórios	Físico			Orçamentário		
	Programado PPAG	Executado Jan/Jun	%	Programado PPAG	Executado Jan/Jun	%
Alto Jequitinhonha	45	42	93,33	2.049.304,00	947.426,93	46,23
Caparaó	41	41	100,00	2.085.303,00	1.061.593,19	50,91
Central	74	70	94,59	3.646.563,00	1.526.337,68	41,86
Mata	41	38	92,68	2.444.975,00	1.047.983,86	42,86
Médio e Baixo Jequitinhonha	54	47	87,04	2.554.553,00	980.147,82	38,37
Metropolitano	946	943	99,68	85.442.044,00	37.835.249,14	44,28
Mucuri	31	30	96,77	1.591.770,00	759.713,47	47,73
Noroeste	79	69	87,34	4.485.888,00	1.872.495,06	41,74
Norte	92	82	89,13	5.307.159,00	2.264.037,81	42,66
Oeste	39	34	87,18	3.222.137,00	1.434.692,33	44,53
Sudoeste	20	20	100,00	1.442.941,00	698.463,00	48,41
Sul	52	49	94,23	3.907.503,00	1.787.567,15	45,75
Triângulo Norte	51	48	94,12	3.142.545,00	1.376.685,17	43,81
Triângulo Sul	32	29	90,63	2.693.027,00	1.180.330,97	43,83
Vale do Aço	17	16	94,12	1.335.291,00	599.335,59	44,88
Vale do Rio Doce	24	22	91,67	1.726.563,00	778.165,74	45,07
Vertentes	27	24	88,89	1.668.928,00	751.924,81	45,05
Total	1.665	1.604	96,34	128.746.494,00	56.902.149,72	44,20

2311 - UNIVERSIDADE ESTADUAL DE MONTES CLAROS

AÇÃO : 2001 - DIREÇÃO SUPERIOR

Ação de Acompanhamento Geral

Ação com meta física não cumulativa

Produto : AÇÃO DE GESTÃO INSTITUCIONAL SUPERIOR REALIZADA **Unidade de Medida : SERVIÇO**

DETALHAMENTO DO PRODUTO: ORIENTAÇÃO, COORDENAÇÃO E SUPERVISÃO DAS POLÍTICAS INSTITUCIONAIS.

PÚBLICO ALVO: UNIDADES E GERENTES EXECUTORES DE PROGRAMAS E AÇÕES A CARGO DO ESTADO DE MINAS GERAIS

FINALIDADE: DEFINIR, COORDENAR E SUPERVISIONAR, NO ÂMBITO ORGANIZACIONAL INTERNO E/OU SETORIAL, AÇÕES VISANDO AO CUMPRIMENTO DAS ATRIBUIÇÕES INSTITUCIONAIS.

Territórios	Físico			Orçamentário		
	Programado PPAG	Executado Jan/Jun	%	Programado PPAG	Executado Jan/Jun	%
Norte	1	0	0,00	130.469,00	40.278,37	30,87
Total	1	0	0,00	130.469,00	40.278,37	30,87

RELATÓRIO INSTITUCIONAL DE MONITORAMENTO
DEMONSTRATIVO DE EXECUÇÃO FÍSICA E FINANCEIRA - JAN A JUN
ESPECIAL

AÇÃO : 2002 - PLANEJAMENTO, GESTÃO E FINANÇAS

Ação de Acompanhamento Geral

Ação com meta física não cumulativa

Produto : AÇÃO DE APOIO À GESTÃO INSTITUCIONAL REALIZADA **Unidade de Medida : AÇÃO**

DETALHAMENTO DO PRODUTO: SERVIÇOS DE APOIO E SUPORTE DE NATUREZA TÉCNICO-ADMINISTRATIVA NAS ÁREAS DE PLANEJAMENTO/ORÇAMENTO, ADMINISTRAÇÃO GERAL (APOIO LOGÍSTICO E GESTÃO DE PATRIMÔNIO E CONTRATOS), ADMINISTRAÇÃO CONTÁBIL E FINANCEIRA E COMUNICAÇÃO.

PÚBLICO ALVO: ÓRGÃOS E ENTIDADES DA ADMINISTRAÇÃO ESTADUAL

FINALIDADE: COORDENAR, IMPLEMENTAR E AVALIAR AS AÇÕES DE PLANEJAMENTO, GESTÃO E FINANÇAS, EXECUTANDO OS SERVIÇOS DE APOIO E SUPORTE TÉCNICO-ADMINISTRATIVO NECESSÁRIOS AO CUMPRIMENTO DAS ATRIBUIÇÕES INSTITUCIONAIS.

Territórios	Físico			Orçamentário		
	Programado PPAG	Executado Jan/Jun	%	Programado PPAG	Executado Jan/Jun	%
Norte	1	0	0,00	15.837.510,00	3.966.854,46	25,05
Total	1	0	0,00	15.837.510,00	3.966.854,46	25,05

AÇÃO : 2018 - DESENVOLVIMENTO E CAPACITAÇÃO DO SERVIDOR

Ação de Acompanhamento Geral

Produto : SERVIDOR CAPACITADO **Unidade de Medida : SERVIDOR**

DETALHAMENTO DO PRODUTO: SERVIDOR CAPACITADO EM CURSOS DE EDUCAÇÃO BÁSICA, PROFISSIONAL E SUPERIOR.

PÚBLICO ALVO: SERVIDORES PÚBLICOS DO ESTADO DE MINAS GERAIS

FINALIDADE: QUALIFICAR O SERVIDOR POR MEIO DE CURSOS DE EDUCAÇÃO BÁSICA, PROFISSIONAL E SUPERIOR, QUE CONTRIBUAM PARA A MELHORIA DA QUALIDADE E DA EFICIÊNCIA DOS SERVIÇOS PÚBLICOS PRESTADOS AO CIDADÃO.

Territórios	Físico			Orçamentário		
	Programado PPAG	Executado Jan/Jun	%	Programado PPAG	Executado Jan/Jun	%
Noroeste	1	0	0,00	283,00	0,00	0,00
Norte	199	0	0,00	44.972,00	0,00	0,00
Total	200	0	0,00	45.255,00	0,00	0,00

AÇÃO : 2043 - REMUNERAÇÃO DE PESSOAL ATIVO E ENCARGOS SOCIAIS VINCULADOS À SAÚDE

Ação de Acompanhamento Geral

Ação com meta física não cumulativa

Produto : PESSOA REMUNERADA **Unidade de Medida : UNIDADE**

DETALHAMENTO DO PRODUTO: PESSOA REMUNERADAS TITULARES DE CARGO, EMPREGO OU FUNÇÃO PÚBLICA

PÚBLICO ALVO: PESSOAL ATIVO DO ESTADO DE MINAS GERAIS

FINALIDADE: VIABILIZAR A REMUNERAÇÃO DE PESSOAL ATIVO DO ESTADO E PAGAMENTO DOS RESPECTIVOS ENCARGOS SOCIAIS E AUXÍLIOS, CONFERINDO CONDIÇÕES ADEQUADAS AO CUMPRIMENTO DAS ATRIBUIÇÕES INSTITUCIONAIS.

Territórios	Físico			Orçamentário		
	Programado PPAG	Executado Jan/Jun	%	Programado PPAG	Executado Jan/Jun	%
Norte	1.054	1.054	100,00	46.814.139,00	21.065.967,39	45,00
Total	1.054	1.054	100,00	46.814.139,00	21.065.967,39	45,00

RELATÓRIO INSTITUCIONAL DE MONITORAMENTO
DEMONSTRATIVO DE EXECUÇÃO FÍSICA E FINANCEIRA - JAN A JUN
ESPECIAL

AÇÃO : 2417 - REMUNERAÇÃO DE PESSOAL ATIVO E ENCARGOS SOCIAIS

Ação de Acompanhamento Geral

Ação com meta física não cumulativa

Produto : PESSOA REMUNERADA **Unidade de Medida : UNIDADE**

DETALHAMENTO DO PRODUTO: PESSOAS REMUNERADAS TITULARES DE CARGO, EMPREGO OU FUNÇÃO PÚBLICA.

PÚBLICO ALVO: PESSOAL ATIVO DO ESTADO DE MINAS GERAIS

FINALIDADE: VIABILIZAR A REMUNERAÇÃO DE PESSOAL ATIVO DO ESTADO E PAGAMENTO DOS RESPECTIVOS ENCARGOS SOCIAIS E AUXÍLIOS, CONFERINDO CONDIÇÕES ADEQUADAS AO CUMPRIMENTO DAS ATRIBUIÇÕES INSTITUCIONAIS.

Territórios	Físico			Orçamentário		
	Programado PPAG	Executado Jan/Jun	%	Programado PPAG	Executado Jan/Jun	%
Alto Jequitinhonha	1	1	100,00	60.515,00	43.362,72	71,66
Médio e Baixo Jequitinhonha	1	1	100,00	13.884,00	20.927,76	150,73
Metropolitano	3	3	100,00	298.880,00	124.656,73	41,71
Noroeste	2	1	50,00	53.475,00	51.957,10	97,16
Norte	1.444	1.534	106,23	139.588.701,00	71.916.742,89	51,52
Total	1.451	1.540	106,13	140.015.455,00	72.157.647,20	51,54

2321 - FUNDAÇÃO CENTRO DE HEMATOLOGIA E HEMOTERAPIA DE MINAS GERAIS

AÇÃO : 2002 - PLANEJAMENTO, GESTÃO E FINANÇAS

Ação de Acompanhamento Geral

Ação com meta física não cumulativa

Produto : AÇÃO DE APOIO À GESTÃO INSTITUCIONAL REALIZADA **Unidade de Medida : AÇÃO**

DETALHAMENTO DO PRODUTO: SERVIÇOS DE APOIO E SUPORTE DE NATUREZA TÉCNICO-ADMINISTRATIVA NAS ÁREAS DE PLANEJAMENTO/ORÇAMENTO, ADMINISTRAÇÃO GERAL (APOIO LOGÍSTICO E GESTÃO DE PATRIMÔNIO E CONTRATOS), ADMINISTRAÇÃO CONTÁBIL E FINANCEIRA E COMUNICAÇÃO.

PÚBLICO ALVO: ÓRGÃOS E ENTIDADES DA ADMINISTRAÇÃO ESTADUAL

FINALIDADE: COORDENAR, IMPLEMENTAR E AVALIAR AS AÇÕES DE PLANEJAMENTO, GESTÃO E FINANÇAS, EXECUTANDO OS SERVIÇOS DE APOIO E SUPORTE TÉCNICO-ADMINISTRATIVO NECESSÁRIOS AO CUMPRIMENTO DAS ATRIBUIÇÕES INSTITUCIONAIS.

Territórios	Físico			Orçamentário		
	Programado PPAG	Executado Jan/Jun	%	Programado PPAG	Executado Jan/Jun	%
Metropolitano	1	1	100,00	4.521.149,00	1.821.087,97	40,28
Total	1	1	100,00	4.521.149,00	1.821.087,97	40,28

RELATÓRIO INSTITUCIONAL DE MONITORAMENTO
DEMONSTRATIVO DE EXECUÇÃO FÍSICA E FINANCEIRA - JAN A JUN
ESPECIAL

AÇÃO : 2018 - DESENVOLVIMENTO E CAPACITAÇÃO DO SERVIDOR

Ação de Acompanhamento Geral

Produto : SERVIDOR CAPACITADO **Unidade de Medida : SERVIDOR**

DETALHAMENTO DO PRODUTO: SERVIDOR CAPACITADO EM CURSOS DE EDUCAÇÃO BÁSICA, PROFISSIONAL E SUPERIOR.

PÚBLICO ALVO: SERVIDORES PÚBLICOS DO ESTADO DE MINAS GERAIS

FINALIDADE: QUALIFICAR O SERVIDOR POR MEIO DE CURSOS DE EDUCAÇÃO BÁSICA, PROFISSIONAL E SUPERIOR, QUE CONTRIBUAM PARA A MELHORIA DA QUALIDADE E DA EFICIÊNCIA DOS SERVIÇOS PÚBLICOS PRESTADOS AO CIDADÃO.

Territórios	Físico			Orçamentário		
	Programado PPAG	Executado Jan/Jun	%	Programado PPAG	Executado Jan/Jun	%
Alto Jequitinhonha	10	4	40,00	16.129,00	0,00	0,00
Caparaó	20	3	15,00	32.258,00	0,00	0,00
Mata	25	5	20,00	40.324,00	0,00	0,00
Metropolitano	175	23	13,14	2.602.262,00	36.007,75	1,38
Noroeste	10	3	30,00	16.129,00	0,00	0,00
Norte	25	6	24,00	40.323,00	0,00	0,00
Oeste	10	2	20,00	16.129,00	0,00	0,00
Sudoeste	10	1	10,00	16.129,00	0,00	0,00
Sul	20	1	5,00	32.258,00	0,00	0,00
Triângulo Norte	30	2	6,67	48.390,00	172,70	0,36
Triângulo Sul	30	4	13,33	48.388,00	0,00	0,00
Vale do Rio Doce	25	1	4,00	40.323,00	210,00	0,52
Vertentes	10	2	20,00	16.129,00	0,00	0,00
Total	400	57	14,25	2.965.171,00	36.390,45	1,23

AÇÃO : 2417 - REMUNERAÇÃO DE PESSOAL ATIVO E ENCARGOS SOCIAIS

Ação de Acompanhamento Geral

Ação com meta física não cumulativa

Produto : PESSOA REMUNERADA **Unidade de Medida : UNIDADE**

DETALHAMENTO DO PRODUTO: PESSOAS REMUNERADAS TITULARES DE CARGO, EMPREGO OU FUNÇÃO PÚBLICA.

PÚBLICO ALVO: PESSOAL ATIVO DO ESTADO DE MINAS GERAIS

FINALIDADE: VIABILIZAR A REMUNERAÇÃO DE PESSOAL ATIVO DO ESTADO E PAGAMENTO DOS RESPECTIVOS ENCARGOS SOCIAIS E AUXÍLIOS, CONFERINDO CONDIÇÕES ADEQUADAS AO CUMPRIMENTO DAS ATRIBUIÇÕES INSTITUCIONAIS.

Territórios	Físico			Orçamentário		
	Programado PPAG	Executado Jan/Jun	%	Programado PPAG	Executado Jan/Jun	%
Alto Jequitinhonha	31	27	87,10	922.579,00	445.134,18	48,25
Caparaó	87	71	81,61	3.306.057,00	1.588.986,42	48,06
Mata	178	145	81,46	11.491.369,00	5.274.900,74	45,90
Metropolitano	1.344	925	68,82	67.171.598,00	31.368.504,62	46,70
Noroeste	42	35	83,33	1.388.807,00	656.319,91	47,26
Norte	131	113	86,26	8.832.324,00	4.065.419,02	46,03
Oeste	71	59	83,10	2.450.448,00	1.107.462,16	45,19
Sudoeste	40	33	82,50	959.490,00	472.387,22	49,23
Sul	100	80	80,00	2.790.490,00	1.244.564,45	44,60
Triângulo Norte	146	117	80,14	4.751.705,00	2.207.888,58	46,47
Triângulo Sul	108	89	82,41	4.882.761,00	2.262.670,97	46,34
Vale do Rio Doce	103	101	98,06	5.299.469,00	2.740.802,06	51,72
Vertentes	45	36	80,00	1.652.314,00	777.350,55	47,05
Total	2.426	1.831	75,47	115.899.411,00	54.212.390,88	46,78

RELATÓRIO INSTITUCIONAL DE MONITORAMENTO
DEMONSTRATIVO DE EXECUÇÃO FÍSICA E FINANCEIRA - JAN A JUN
ESPECIAL

2331 - INSTITUTO DE METROLOGIA E QUALIDADE DO ESTADO DE MINAS GERAIS

AÇÃO : 2001 - DIREÇÃO SUPERIOR

Ação de Acompanhamento Geral

Ação com meta física não cumulativa

Produto : AÇÃO DE GESTÃO INSTITUCIONAL SUPERIOR REALIZADA **Unidade de Medida : SERVIÇO**

DETALHAMENTO DO PRODUTO: ORIENTAÇÃO, COORDENAÇÃO E SUPERVISÃO DAS POLÍTICAS INSTITUCIONAIS.

PÚBLICO ALVO: UNIDADES E GERENTES EXECUTORES DE PROGRAMAS E AÇÕES A CARGO DO ESTADO DE MINAS GERAIS

FINALIDADE: DEFINIR, COORDENAR E SUPERVISIONAR, NO ÂMBITO ORGANIZACIONAL INTERNO E/OU SETORIAL, AÇÕES VISANDO AO CUMPRIMENTO DAS ATRIBUIÇÕES INSTITUCIONAIS.

Territórios	Físico			Orçamentário		
	Programado PPAG	Executado Jan/Jun	%	Programado PPAG	Executado Jan/Jun	%
Metropolitano	1	1	100,00	50.000,00	18.350,65	36,70
Total	1	1	100,00	50.000,00	18.350,65	36,70

AÇÃO : 2002 - PLANEJAMENTO, GESTÃO E FINANÇAS

Ação de Acompanhamento Geral

Ação com meta física não cumulativa

Produto : AÇÃO DE APOIO À GESTÃO INSTITUCIONAL REALIZADA **Unidade de Medida : AÇÃO**

DETALHAMENTO DO PRODUTO: SERVIÇOS DE APOIO E SUPORTE DE NATUREZA TÉCNICO-ADMINISTRATIVA NAS ÁREAS DE PLANEJAMENTO/ORÇAMENTO, ADMINISTRAÇÃO GERAL (APOIO LÓGISTICO E GESTÃO DE PATRIMÔNIO E CONTRATOS), ADMINISTRAÇÃO CONTÁBIL E FINANCEIRA E COMUNICAÇÃO.

PÚBLICO ALVO: ÓRGÃOS E ENTIDADES DA ADMINISTRAÇÃO ESTADUAL

FINALIDADE: COORDENAR, IMPLEMENTAR E AVALIAR AS AÇÕES DE PLANEJAMENTO, GESTÃO E FINANÇAS, EXECUTANDO OS SERVIÇOS DE APOIO E SUPORTE TÉCNICO-ADMINISTRATIVO NECESSÁRIOS AO CUMPRIMENTO DAS ATRIBUIÇÕES INSTITUCIONAIS.

Territórios	Físico			Orçamentário		
	Programado PPAG	Executado Jan/Jun	%	Programado PPAG	Executado Jan/Jun	%
Metropolitano	1	1	100,00	22.196.281,00	4.420.104,77	19,91
Total	1	1	100,00	22.196.281,00	4.420.104,77	19,91

RELATÓRIO INSTITUCIONAL DE MONITORAMENTO
DEMONSTRATIVO DE EXECUÇÃO FÍSICA E FINANCEIRA - JAN A JUN
ESPECIAL

AÇÃO : 2417 - REMUNERAÇÃO DE PESSOAL ATIVO E ENCARGOS SOCIAIS

Ação de Acompanhamento Geral

Ação com meta física não cumulativa

Produto : PESSOA REMUNERADA **Unidade de Medida : UNIDADE**

DETALHAMENTO DO PRODUTO: PESSOAS REMUNERADAS TITULARES DE CARGO, EMPREGO OU FUNÇÃO PÚBLICA.

PÚBLICO ALVO: PESSOAL ATIVO DO ESTADO DE MINAS GERAIS

FINALIDADE: VIABILIZAR A REMUNERAÇÃO DE PESSOAL ATIVO DO ESTADO E PAGAMENTO DOS RESPECTIVOS ENCARGOS SOCIAIS E AUXÍLIOS, CONFERINDO CONDIÇÕES ADEQUADAS AO CUMPRIMENTO DAS ATRIBUIÇÕES INSTITUCIONAIS.

Territórios	Físico			Orçamentário		
	Programado PPAG	Executado Jan/Jun	%	Programado PPAG	Executado Jan/Jun	%
Central	8	8	100,00	425.663,00	207.209,49	48,68
Mata	11	11	100,00	501.836,00	208.868,86	41,62
Metropolitano	140	153	109,29	11.135.109,00	4.910.605,98	44,10
Noroeste	3	3	100,00	156.876,00	64.905,86	41,37
Norte	12	13	108,33	816.087,00	380.093,63	46,58
Oeste	8	7	87,50	497.095,00	227.260,58	45,72
Sudoeste	5	6	120,00	370.210,00	186.608,86	50,41
Sul	17	18	105,88	1.144.155,00	484.774,09	42,37
Triângulo Norte	15	15	100,00	710.537,00	284.627,40	40,06
Triângulo Sul	2	2	100,00	161.696,00	76.607,97	47,38
Vale do Aço	9	8	88,89	570.243,00	270.297,18	47,40
Vale do Rio Doce	11	11	100,00	612.263,00	268.375,10	43,83
Total	241	255	105,81	17.101.770,00	7.570.234,80	44,27

2351 - UNIVERSIDADE DO ESTADO DE MINAS GERAIS

AÇÃO : 2001 - DIREÇÃO SUPERIOR

Ação de Acompanhamento Geral

Ação com meta física não cumulativa

Produto : AÇÃO DE GESTÃO INSTITUCIONAL SUPERIOR REALIZADA **Unidade de Medida : SERVIÇO**

DETALHAMENTO DO PRODUTO: ORIENTAÇÃO, COORDENAÇÃO E SUPERVISÃO DAS POLÍTICAS INSTITUCIONAIS.

PÚBLICO ALVO: UNIDADES E GERENTES EXECUTORES DE PROGRAMAS E AÇÕES A CARGO DO ESTADO DE MINAS GERAIS

FINALIDADE: DEFINIR, COORDENAR E SUPERVISIONAR, NO ÂMBITO ORGANIZACIONAL INTERNO E/OU SETORIAL, AÇÕES VISANDO AO CUMPRIMENTO DAS ATRIBUIÇÕES INSTITUCIONAIS.

Territórios	Físico			Orçamentário		
	Programado PPAG	Executado Jan/Jun	%	Programado PPAG	Executado Jan/Jun	%
Metropolitano	1	1	100,00	258.000,00	57.382,25	22,24
Total	1	1	100,00	258.000,00	57.382,25	22,24

RELATÓRIO INSTITUCIONAL DE MONITORAMENTO
DEMONSTRATIVO DE EXECUÇÃO FÍSICA E FINANCEIRA - JAN A JUN
ESPECIAL

AÇÃO : 2002 - PLANEJAMENTO, GESTÃO E FINANÇAS

Ação de Acompanhamento Geral

Ação com meta física não cumulativa

Produto : AÇÃO DE APOIO À GESTÃO INSTITUCIONAL REALIZADA

Unidade de Medida : AÇÃO

DETALHAMENTO DO PRODUTO: SERVIÇOS DE APOIO E SUPORTE DE NATUREZA TÉCNICO-ADMINISTRATIVA NAS ÁREAS DE PLANEJAMENTO/ORÇAMENTO, ADMINISTRAÇÃO GERAL (APOIO LOGÍSTICO E GESTÃO DE PATRIMÔNIO E CONTRATOS), ADMINISTRAÇÃO CONTÁBIL E FINANCEIRA E COMUNICAÇÃO.

PÚBLICO ALVO: ÓRGÃOS E ENTIDADES DA ADMINISTRAÇÃO ESTADUAL

FINALIDADE: COORDENAR, IMPLEMENTAR E AVALIAR AS AÇÕES DE PLANEJAMENTO, GESTÃO E FINANÇAS, EXECUTANDO OS SERVIÇOS DE APOIO E SUPORTE TÉCNICO-ADMINISTRATIVO NECESSÁRIOS AO CUMPRIMENTO DAS ATRIBUIÇÕES INSTITUCIONAIS.

Territórios	Físico			Orçamentário		
	Programado PPAG	Executado Jan/Jun	%	Programado PPAG	Executado Jan/Jun	%
Metropolitano	1	1	100,00	2.233.611,00	12.795,42	0,57
Total	1	1	100,00	2.233.611,00	12.795,42	0,57

AÇÃO : 2417 - REMUNERAÇÃO DE PESSOAL ATIVO E ENCARGOS SOCIAIS

Ação de Acompanhamento Geral

Ação com meta física não cumulativa

Produto : PESSOA REMUNERADA

Unidade de Medida : UNIDADE

DETALHAMENTO DO PRODUTO: PESSOAS REMUNERADAS TITULARES DE CARGO, EMPREGO OU FUNÇÃO PÚBLICA.

PÚBLICO ALVO: PESSOAL ATIVO DO ESTADO DE MINAS GERAIS

FINALIDADE: VIABILIZAR A REMUNERAÇÃO DE PESSOAL ATIVO DO ESTADO E PAGAMENTO DOS RESPECTIVOS ENCARGOS SOCIAIS E AUXÍLIOS, CONFERINDO CONDIÇÕES ADEQUADAS AO CUMPRIMENTO DAS ATRIBUIÇÕES INSTITUCIONAIS.

Territórios	Físico			Orçamentário		
	Programado PPAG	Executado Jan/Jun	%	Programado PPAG	Executado Jan/Jun	%
Alto Jequitinhonha	22	39	177,27	1.207.838,00	727.993,66	60,27
Central	9	0	0,00	494.115,00	0,00	0,00
Mata	92	176	191,30	5.050.961,00	4.049.918,08	80,18
Metropolitano	1.650	971	58,85	90.587.920,00	29.526.897,71	32,59
Oeste	171	350	204,68	9.388.201,00	7.829.945,07	83,40
Sudoeste	233	383	164,38	12.792.111,00	9.259.417,82	72,38
Sul	21	51	242,86	1.152.936,00	1.416.219,49	122,84
Triângulo Norte	99	191	192,93	5.435.274,00	4.572.793,45	84,13
Triângulo Sul	168	136	80,95	11.141.396,00	3.454.357,96	31,00
Vertentes	21	43	204,76	1.152.937,00	969.845,03	84,12
Total	2.486	2.340	94,13	138.403.689,00	61.807.388,27	44,66

RELATÓRIO INSTITUCIONAL DE MONITORAMENTO
DEMONSTRATIVO DE EXECUÇÃO FÍSICA E FINANCEIRA - JAN A JUN
ESPECIAL

2361 - INSTITUTO DE PREVIDÊNCIA DO LEGISLATIVO DO ESTADO DE MINAS GERAIS

AÇÃO : 2002 - PLANEJAMENTO, GESTÃO E FINANÇAS

Ação de Acompanhamento Geral

Ação com meta física não cumulativa

Produto : AÇÃO DE APOIO À GESTÃO INSTITUCIONAL REALIZADA **Unidade de Medida : AÇÃO**

DETALHAMENTO DO PRODUTO: SERVIÇOS DE APOIO E SUPORTE DE NATUREZA TÉCNICO-ADMINISTRATIVA NAS ÁREAS DE PLANEJAMENTO/ORÇAMENTO, ADMINISTRAÇÃO GERAL (APOIO LOGÍSTICO E GESTÃO DE PATRIMÔNIO E CONTRATOS), ADMINISTRAÇÃO CONTÁBIL E FINANCEIRA E COMUNICAÇÃO.

PÚBLICO ALVO: ÓRGÃOS E ENTIDADES DA ADMINISTRAÇÃO ESTADUAL

FINALIDADE: COORDENAR, IMPLEMENTAR E AVALIAR AS AÇÕES DE PLANEJAMENTO, GESTÃO E FINANÇAS, EXECUTANDO OS SERVIÇOS DE APOIO E SUPORTE TÉCNICO-ADMINISTRATIVO NECESSÁRIOS AO CUMPRIMENTO DAS ATRIBUIÇÕES INSTITUCIONAIS.

Territórios	Físico			Orçamentário		
	Programado PPAG	Executado Jan/Jun	%	Programado PPAG	Executado Jan/Jun	%
Metropolitano	1	1	100,00	8.525.170,00	2.076.139,80	24,35
Total	1	1	100,00	8.525.170,00	2.076.139,80	24,35

2371 - INSTITUTO MINEIRO DE AGROPECUÁRIA

AÇÃO : 2002 - PLANEJAMENTO, GESTÃO E FINANÇAS

Ação de Acompanhamento Geral

Ação com meta física não cumulativa

Produto : AÇÃO DE APOIO À GESTÃO INSTITUCIONAL REALIZADA **Unidade de Medida : AÇÃO**

DETALHAMENTO DO PRODUTO: SERVIÇOS DE APOIO E SUPORTE DE NATUREZA TÉCNICO-ADMINISTRATIVA NAS ÁREAS DE PLANEJAMENTO/ORÇAMENTO, ADMINISTRAÇÃO GERAL (APOIO LOGÍSTICO E GESTÃO DE PATRIMÔNIO E CONTRATOS), ADMINISTRAÇÃO CONTÁBIL E FINANCEIRA E COMUNICAÇÃO.

PÚBLICO ALVO: ÓRGÃOS E ENTIDADES DA ADMINISTRAÇÃO ESTADUAL

FINALIDADE: COORDENAR, IMPLEMENTAR E AVALIAR AS AÇÕES DE PLANEJAMENTO, GESTÃO E FINANÇAS, EXECUTANDO OS SERVIÇOS DE APOIO E SUPORTE TÉCNICO-ADMINISTRATIVO NECESSÁRIOS AO CUMPRIMENTO DAS ATRIBUIÇÕES INSTITUCIONAIS.

Territórios	Físico			Orçamentário		
	Programado PPAG	Executado Jan/Jun	%	Programado PPAG	Executado Jan/Jun	%
Metropolitano	0	1	-	0,00	3.175.600,04	-
Multiterritorial	1	0	0,00	12.130.000,00	0,00	0,00
Total	1	1	100,00	12.130.000,00	3.175.600,04	26,18

AÇÃO : 2018 - DESENVOLVIMENTO E CAPACITAÇÃO DO SERVIDOR

Ação de Acompanhamento Geral

Produto : SERVIDOR CAPACITADO **Unidade de Medida : SERVIDOR**

DETALHAMENTO DO PRODUTO: SERVIDOR CAPACITADO EM CURSOS DE EDUCAÇÃO BÁSICA, PROFISSIONAL E SUPERIOR.

PÚBLICO ALVO: SERVIDORES PÚBLICOS DO ESTADO DE MINAS GERAIS

FINALIDADE: QUALIFICAR O SERVIDOR POR MEIO DE CURSOS DE EDUCAÇÃO BÁSICA, PROFISSIONAL E SUPERIOR, QUE CONTRIBUAM PARA A MELHORIA DA QUALIDADE E DA EFICIÊNCIA DOS SERVIÇOS PÚBLICOS PRESTADOS AO CIDADÃO.

Territórios	Físico			Orçamentário		
	Programado PPAG	Executado Jan/Jun	%	Programado PPAG	Executado Jan/Jun	%
Multiterritorial	1	0	0,00	21.000,00	0,00	0,00
Total	1	0	0,00	21.000,00	0,00	0,00

RELATÓRIO INSTITUCIONAL DE MONITORAMENTO
DEMONSTRATIVO DE EXECUÇÃO FÍSICA E FINANCEIRA - JAN A JUN
ESPECIAL

AÇÃO : 2417 - REMUNERAÇÃO DE PESSOAL ATIVO E ENCARGOS SOCIAIS

Ação de Acompanhamento Geral

Ação com meta física não cumulativa

Produto : PESSOA REMUNERADA **Unidade de Medida : UNIDADE**

DETALHAMENTO DO PRODUTO: PESSOAS REMUNERADAS TITULARES DE CARGO, EMPREGO OU FUNÇÃO PÚBLICA.

PÚBLICO ALVO: PESSOAL ATIVO DO ESTADO DE MINAS GERAIS

FINALIDADE: VIABILIZAR A REMUNERAÇÃO DE PESSOAL ATIVO DO ESTADO E PAGAMENTO DOS RESPECTIVOS ENCARGOS SOCIAIS E AUXÍLIOS, CONFERINDO CONDIÇÕES ADEQUADAS AO CUMPRIMENTO DAS ATRIBUIÇÕES INSTITUCIONAIS.

Territórios	Físico			Orçamentário		
	Programado PPAG	Executado Jan/Jun	%	Programado PPAG	Executado Jan/Jun	%
Alto Jequitinhonha	16	15	93,75	1.425.183,00	663.193,86	46,53
Caparaó	42	42	100,00	4.155.332,00	2.134.461,05	51,37
Central	32	33	103,13	2.743.319,00	1.422.281,66	51,85
Mata	104	95	91,35	9.416.835,00	4.700.760,57	49,92
Médio e Baixo Jequitinhonha	43	42	97,67	3.954.394,00	1.978.589,64	50,04
Metropolitano	395	349	88,35	41.253.871,00	20.535.111,34	49,78
Mucuri	39	37	94,87	3.370.833,00	1.702.977,01	50,52
Noroeste	99	95	95,96	8.909.832,00	4.423.763,00	49,65
Norte	127	125	98,43	10.606.561,00	5.444.722,55	51,33
Oeste	132	121	91,67	10.758.534,00	4.975.123,18	46,24
Sudoeste	52	48	92,31	5.347.826,00	2.489.295,92	46,55
Sul	131	128	97,71	12.803.352,00	6.346.472,44	49,57
Triângulo Norte	108	104	96,30	10.917.269,00	5.461.179,02	50,02
Triângulo Sul	104	100	96,15	9.214.610,00	4.584.864,65	49,76
Vale do Aço	13	13	100,00	1.188.841,00	572.859,40	48,19
Vale do Rio Doce	67	62	92,54	5.965.994,00	2.925.898,02	49,04
Vertentes	36	38	105,56	4.250.473,00	2.200.316,79	51,77
Total	1.540	1.447	93,96	146.283.059,00	72.561.870,10	49,60

2381 - DEPARTAMENTO ESTADUAL DE TELECOMUNICAÇÕES DE MINAS GERAIS

AÇÃO : 2001 - DIREÇÃO SUPERIOR

Ação de Acompanhamento Geral

Ação com meta física não cumulativa

Produto : AÇÃO DE GESTÃO INSTITUCIONAL SUPERIOR REALIZADA **Unidade de Medida : SERVIÇO**

DETALHAMENTO DO PRODUTO: ORIENTAÇÃO, COORDENAÇÃO E SUPERVISÃO DAS POLÍTICAS INSTITUCIONAIS.

PÚBLICO ALVO: UNIDADES E GERENTES EXECUTORES DE PROGRAMAS E AÇÕES A CARGO DO ESTADO DE MINAS GERAIS

FINALIDADE: DEFINIR, COORDENAR E SUPERVISIONAR, NO ÂMBITO ORGANIZACIONAL INTERNO E/OU SETORIAL, AÇÕES VISANDO AO CUMPRIMENTO DAS ATRIBUIÇÕES INSTITUCIONAIS.

Territórios	Físico			Orçamentário		
	Programado PPAG	Executado Jan/Jun	%	Programado PPAG	Executado Jan/Jun	%
Metropolitano	1	1	100,00	213.652,00	102.095,66	47,79
Total	1	1	100,00	213.652,00	102.095,66	47,79

RELATÓRIO INSTITUCIONAL DE MONITORAMENTO
DEMONSTRATIVO DE EXECUÇÃO FÍSICA E FINANCEIRA - JAN A JUN
ESPECIAL

AÇÃO : 2417 - REMUNERAÇÃO DE PESSOAL ATIVO E ENCARGOS SOCIAIS

Ação de Acompanhamento Geral

Ação com meta física não cumulativa

Produto : PESSOA REMUNERADA **Unidade de Medida : UNIDADE**

DETALHAMENTO DO PRODUTO: PESSOAS REMUNERADAS TITULARES DE CARGO, EMPREGO OU FUNÇÃO PÚBLICA.

PÚBLICO ALVO: PESSOAL ATIVO DO ESTADO DE MINAS GERAIS

FINALIDADE: VIABILIZAR A REMUNERAÇÃO DE PESSOAL ATIVO DO ESTADO E PAGAMENTO DOS RESPECTIVOS ENCARGOS SOCIAIS E AUXÍLIOS, CONFERINDO CONDIÇÕES ADEQUADAS AO CUMPRIMENTO DAS ATRIBUIÇÕES INSTITUCIONAIS.

Territórios	Físico			Orçamentário		
	Programado PPAG	Executado Jan/Jun	%	Programado PPAG	Executado Jan/Jun	%
Metropolitano	9	13	144,44	538.104,00	230.182,28	42,78
Total	9	13	144,44	538.104,00	230.182,28	42,78

2421 - INSTITUTO DE DESENVOLVIMENTO DO NORTE E NORDESTE DE MINAS GERAIS

AÇÃO : 2001 - DIREÇÃO SUPERIOR

Ação de Acompanhamento Geral

Ação com meta física não cumulativa

Produto : AÇÃO DE GESTÃO INSTITUCIONAL SUPERIOR REALIZADA **Unidade de Medida : SERVIÇO**

DETALHAMENTO DO PRODUTO: ORIENTAÇÃO, COORDENAÇÃO E SUPERVISÃO DAS POLÍTICAS INSTITUCIONAIS.

PÚBLICO ALVO: UNIDADES E GERENTES EXECUTORES DE PROGRAMAS E AÇÕES A CARGO DO ESTADO DE MINAS GERAIS

FINALIDADE: DEFINIR, COORDENAR E SUPERVISIONAR, NO ÂMBITO ORGANIZACIONAL INTERNO E/OU SETORIAL, AÇÕES VISANDO AO CUMPRIMENTO DAS ATRIBUIÇÕES INSTITUCIONAIS.

Territórios	Físico			Orçamentário		
	Programado PPAG	Executado Jan/Jun	%	Programado PPAG	Executado Jan/Jun	%
Metropolitano	1	0	0,00	30.000,00	0,00	0,00
Total	1	0	0,00	30.000,00	0,00	0,00

AÇÃO : 2002 - PLANEJAMENTO, GESTÃO E FINANÇAS

Ação de Acompanhamento Geral

Ação com meta física não cumulativa

Produto : AÇÃO DE APOIO À GESTÃO INSTITUCIONAL REALIZADA **Unidade de Medida : AÇÃO**

DETALHAMENTO DO PRODUTO: SERVIÇOS DE APOIO E SUPORTE DE NATUREZA TÉCNICO-ADMINISTRATIVA NAS ÁREAS DE PLANEJAMENTO/ORÇAMENTO, ADMINISTRAÇÃO GERAL (APOIO LOGÍSTICO E GESTÃO DE PATRIMÔNIO E CONTRATOS), ADMINISTRAÇÃO CONTÁBIL E FINANCEIRA E COMUNICAÇÃO.

PÚBLICO ALVO: ÓRGÃOS E ENTIDADES DA ADMINISTRAÇÃO ESTADUAL

FINALIDADE: COORDENAR, IMPLEMENTAR E AVALIAR AS AÇÕES DE PLANEJAMENTO, GESTÃO E FINANÇAS, EXECUTANDO OS SERVIÇOS DE APOIO E SUPORTE TÉCNICO-ADMINISTRATIVO NECESSÁRIOS AO CUMPRIMENTO DAS ATRIBUIÇÕES INSTITUCIONAIS.

Territórios	Físico			Orçamentário		
	Programado PPAG	Executado Jan/Jun	%	Programado PPAG	Executado Jan/Jun	%
Alto Jequitinhonha	0	0	-	80.000,00	710,45	0,89
Médio e Baixo Jequitinhonha	0	0	-	110.000,00	1.309,11	1,19
Metropolitano	1	1	100,00	6.687.343,00	2.531.000,02	37,85
Mucuri	0	0	-	70.000,00	767,42	1,10
Norte	0	0	-	250.000,00	51.344,93	20,54
Vale do Rio Doce	0	0	-	20.000,00	7.060,38	35,30
Total	1	1	100,00	7.217.343,00	2.592.192,31	35,92

RELATÓRIO INSTITUCIONAL DE MONITORAMENTO
DEMONSTRATIVO DE EXECUÇÃO FÍSICA E FINANCEIRA - JAN A JUN
ESPECIAL

AÇÃO : 2417 - REMUNERAÇÃO DE PESSOAL ATIVO E ENCARGOS SOCIAIS

Ação de Acompanhamento Geral

Ação com meta física não cumulativa

Produto : PESSOA REMUNERADA **Unidade de Medida : UNIDADE**

DETALHAMENTO DO PRODUTO: PESSOAS REMUNERADAS TITULARES DE CARGO, EMPREGO OU FUNÇÃO PÚBLICA.

PÚBLICO ALVO: PESSOAL ATIVO DO ESTADO DE MINAS GERAIS

FINALIDADE: VIABILIZAR A REMUNERAÇÃO DE PESSOAL ATIVO DO ESTADO E PAGAMENTO DOS RESPECTIVOS ENCARGOS SOCIAIS E AUXÍLIOS, CONFERINDO CONDIÇÕES ADEQUADAS AO CUMPRIMENTO DAS ATRIBUIÇÕES INSTITUCIONAIS.

Territórios	Físico			Orçamentário		
	Programado PPAG	Executado Jan/Jun	%	Programado PPAG	Executado Jan/Jun	%
Alto Jequitinhonha	4	5	125,00	283.891,00	144.086,54	50,75
Médio e Baixo Jequitinhonha	11	13	118,18	571.367,00	300.927,37	52,67
Metropolitano	37	33	89,19	3.189.301,00	1.242.233,98	38,95
Mucuri	9	10	111,11	493.079,00	224.458,84	45,52
Norte	39	44	112,82	1.852.347,00	944.019,47	50,96
Vale do Rio Doce	3	4	133,33	255.987,00	122.554,66	47,88
Total	103	109	105,83	6.645.972,00	2.978.280,86	44,81

2431 - AGÊNCIA DE DESENVOLVIMENTO DA REGIÃO METROPOLITANA DE BELO HORIZONTE

AÇÃO : 2001 - DIREÇÃO SUPERIOR

Ação de Acompanhamento Geral

Ação com meta física não cumulativa

Produto : AÇÃO DE GESTÃO INSTITUCIONAL SUPERIOR REALIZADA **Unidade de Medida : SERVIÇO**

DETALHAMENTO DO PRODUTO: ORIENTAÇÃO, COORDENAÇÃO E SUPERVISÃO DAS POLÍTICAS INSTITUCIONAIS.

PÚBLICO ALVO: UNIDADES E GERENTES EXECUTORES DE PROGRAMAS E AÇÕES A CARGO DO ESTADO DE MINAS GERAIS

FINALIDADE: DEFINIR, COORDENAR E SUPERVISIONAR, NO ÂMBITO ORGANIZACIONAL INTERNO E/OU SETORIAL, AÇÕES VISANDO AO CUMPRIMENTO DAS ATRIBUIÇÕES INSTITUCIONAIS.

Territórios	Físico			Orçamentário		
	Programado PPAG	Executado Jan/Jun	%	Programado PPAG	Executado Jan/Jun	%
Metropolitano	1	1	100,00	20.000,00	1.797,95	8,99
Total	1	1	100,00	20.000,00	1.797,95	8,99

AÇÃO : 2002 - PLANEJAMENTO, GESTÃO E FINANÇAS

Ação de Acompanhamento Geral

Ação com meta física não cumulativa

Produto : AÇÃO DE APOIO À GESTÃO INSTITUCIONAL REALIZADA **Unidade de Medida : AÇÃO**

DETALHAMENTO DO PRODUTO: SERVIÇOS DE APOIO E SUPORTE DE NATUREZA TÉCNICO-ADMINISTRATIVA NAS ÁREAS DE PLANEJAMENTO/ORÇAMENTO, ADMINISTRAÇÃO GERAL (APOIO LOGÍSTICO E GESTÃO DE PATRIMÔNIO E CONTRATOS), ADMINISTRAÇÃO CONTÁBIL E FINANCEIRA E COMUNICAÇÃO.

PÚBLICO ALVO: ÓRGÃOS E ENTIDADES DA ADMINISTRAÇÃO ESTADUAL

FINALIDADE: COORDENAR, IMPLEMENTAR E AVALIAR AS AÇÕES DE PLANEJAMENTO, GESTÃO E FINANÇAS, EXECUTANDO OS SERVIÇOS DE APOIO E SUPORTE TÉCNICO-ADMINISTRATIVO NECESSÁRIOS AO CUMPRIMENTO DAS ATRIBUIÇÕES INSTITUCIONAIS.

Territórios	Físico			Orçamentário		
	Programado PPAG	Executado Jan/Jun	%	Programado PPAG	Executado Jan/Jun	%
Metropolitano	1	1	100,00	772.101,00	277.199,83	35,90
Total	1	1	100,00	772.101,00	277.199,83	35,90

RELATÓRIO INSTITUCIONAL DE MONITORAMENTO
DEMONSTRATIVO DE EXECUÇÃO FÍSICA E FINANCEIRA - JAN A JUN
ESPECIAL

AÇÃO : 2417 - REMUNERAÇÃO DE PESSOAL ATIVO E ENCARGOS SOCIAIS

Ação de Acompanhamento Geral

Ação com meta física não cumulativa

Produto : PESSOA REMUNERADA **Unidade de Medida : UNIDADE**

DETALHAMENTO DO PRODUTO: PESSOAS REMUNERADAS TITULARES DE CARGO, EMPREGO OU FUNÇÃO PÚBLICA.

PÚBLICO ALVO: PESSOAL ATIVO DO ESTADO DE MINAS GERAIS

FINALIDADE: VIABILIZAR A REMUNERAÇÃO DE PESSOAL ATIVO DO ESTADO E PAGAMENTO DOS RESPECTIVOS ENCARGOS SOCIAIS E AUXÍLIOS, CONFERINDO CONDIÇÕES ADEQUADAS AO CUMPRIMENTO DAS ATRIBUIÇÕES INSTITUCIONAIS.

Territórios	Físico			Orçamentário		
	Programado PPAG	Executado Jan/Jun	%	Programado PPAG	Executado Jan/Jun	%
Metropolitano	44	39	88,64	4.211.182,00	1.954.427,57	46,41
Total	44	39	88,64	4.211.182,00	1.954.427,57	46,41

2441 - AGÊNCIA REGULADORA DE SERVIÇOS DE ABASTECIMENTO DE ÁGUA E DE ESGOTAMENTO SANITÁRIO DO ESTADO DE MINAS GERAIS

AÇÃO : 2001 - DIREÇÃO SUPERIOR

Ação de Acompanhamento Geral

Ação com meta física não cumulativa

Produto : AÇÃO DE GESTÃO INSTITUCIONAL SUPERIOR REALIZADA **Unidade de Medida : SERVIÇO**

DETALHAMENTO DO PRODUTO: ORIENTAÇÃO, COORDENAÇÃO E SUPERVISÃO DAS POLÍTICAS INSTITUCIONAIS.

PÚBLICO ALVO: UNIDADES E GERENTES EXECUTORES DE PROGRAMAS E AÇÕES A CARGO DO ESTADO DE MINAS GERAIS

FINALIDADE: DEFINIR, COORDENAR E SUPERVISIONAR, NO ÂMBITO ORGANIZACIONAL INTERNO E/OU SETORIAL, AÇÕES VISANDO AO CUMPRIMENTO DAS ATRIBUIÇÕES INSTITUCIONAIS.

Territórios	Físico			Orçamentário		
	Programado PPAG	Executado Jan/Jun	%	Programado PPAG	Executado Jan/Jun	%
Metropolitano	1	1	100,00	15.000,00	7.361,95	49,08
Total	1	1	100,00	15.000,00	7.361,95	49,08

AÇÃO : 2002 - PLANEJAMENTO, GESTÃO E FINANÇAS

Ação de Acompanhamento Geral

Ação com meta física não cumulativa

Produto : AÇÃO DE APOIO À GESTÃO INSTITUCIONAL REALIZADA **Unidade de Medida : AÇÃO**

DETALHAMENTO DO PRODUTO: SERVIÇOS DE APOIO E SUPORTE DE NATUREZA TÉCNICO-ADMINISTRATIVA NAS ÁREAS DE PLANEJAMENTO/ORÇAMENTO, ADMINISTRAÇÃO GERAL (APOIO LOGÍSTICO E GESTÃO DE PATRIMÔNIO E CONTRATOS), ADMINISTRAÇÃO CONTÁBIL E FINANCEIRA E COMUNICAÇÃO.

PÚBLICO ALVO: ÓRGÃOS E ENTIDADES DA ADMINISTRAÇÃO ESTADUAL

FINALIDADE: COORDENAR, IMPLEMENTAR E AVALIAR AS AÇÕES DE PLANEJAMENTO, GESTÃO E FINANÇAS, EXECUTANDO OS SERVIÇOS DE APOIO E SUPORTE TÉCNICO-ADMINISTRATIVO NECESSÁRIOS AO CUMPRIMENTO DAS ATRIBUIÇÕES INSTITUCIONAIS.

Territórios	Físico			Orçamentário		
	Programado PPAG	Executado Jan/Jun	%	Programado PPAG	Executado Jan/Jun	%
Metropolitano	1	1	100,00	1.613.250,00	482.814,38	29,93
Total	1	1	100,00	1.613.250,00	482.814,38	29,93

RELATÓRIO INSTITUCIONAL DE MONITORAMENTO
DEMONSTRATIVO DE EXECUÇÃO FÍSICA E FINANCEIRA - JAN A JUN
ESPECIAL

AÇÃO : 2417 - REMUNERAÇÃO DE PESSOAL ATIVO E ENCARGOS SOCIAIS

Ação de Acompanhamento Geral

Ação com meta física não cumulativa

Produto : PESSOA REMUNERADA **Unidade de Medida : UNIDADE**

DETALHAMENTO DO PRODUTO: PESSOAS REMUNERADAS TITULARES DE CARGO, EMPREGO OU FUNÇÃO PÚBLICA.

PÚBLICO ALVO: PESSOAL ATIVO DO ESTADO DE MINAS GERAIS

FINALIDADE: VIABILIZAR A REMUNERAÇÃO DE PESSOAL ATIVO DO ESTADO E PAGAMENTO DOS RESPECTIVOS ENCARGOS SOCIAIS E AUXÍLIOS, CONFERINDO CONDIÇÕES ADEQUADAS AO CUMPRIMENTO DAS ATRIBUIÇÕES INSTITUCIONAIS.

Territórios	Físico			Orçamentário		
	Programado PPAG	Executado Jan/Jun	%	Programado PPAG	Executado Jan/Jun	%
Metropolitano	124	96	77,42	9.710.947,00	4.320.934,64	44,50
Total	124	96	77,42	9.710.947,00	4.320.934,64	44,50

2461 - AGÊNCIA DE DESENVOLVIMENTO DA REGIÃO METROPOLITANA DO VALE DO AÇO

AÇÃO : 2001 - DIREÇÃO SUPERIOR

Ação de Acompanhamento Geral

Ação com meta física não cumulativa

Produto : AÇÃO DE GESTÃO INSTITUCIONAL SUPERIOR REALIZADA **Unidade de Medida : SERVIÇO**

DETALHAMENTO DO PRODUTO: ORIENTAÇÃO, COORDENAÇÃO E SUPERVISÃO DAS POLÍTICAS INSTITUCIONAIS.

PÚBLICO ALVO: UNIDADES E GERENTES EXECUTORES DE PROGRAMAS E AÇÕES A CARGO DO ESTADO DE MINAS GERAIS

FINALIDADE: DEFINIR, COORDENAR E SUPERVISIONAR, NO ÂMBITO ORGANIZACIONAL INTERNO E/OU SETORIAL, AÇÕES VISANDO AO CUMPRIMENTO DAS ATRIBUIÇÕES INSTITUCIONAIS.

Territórios	Físico			Orçamentário		
	Programado PPAG	Executado Jan/Jun	%	Programado PPAG	Executado Jan/Jun	%
Vale do Aço	1	1	100,00	30.000,00	1.025,83	3,42
Total	1	1	100,00	30.000,00	1.025,83	3,42

AÇÃO : 2002 - PLANEJAMENTO, GESTÃO E FINANÇAS

Ação de Acompanhamento Geral

Ação com meta física não cumulativa

Produto : AÇÃO DE APOIO À GESTÃO INSTITUCIONAL REALIZADA **Unidade de Medida : AÇÃO**

DETALHAMENTO DO PRODUTO: SERVIÇOS DE APOIO E SUPORTE DE NATUREZA TÉCNICO-ADMINISTRATIVA NAS ÁREAS DE PLANEJAMENTO/ORÇAMENTO, ADMINISTRAÇÃO GERAL (APOIO LOGÍSTICO E GESTÃO DE PATRIMÔNIO E CONTRATOS), ADMINISTRAÇÃO CONTÁBIL E FINANCEIRA E COMUNICAÇÃO.

PÚBLICO ALVO: ÓRGÃOS E ENTIDADES DA ADMINISTRAÇÃO ESTADUAL

FINALIDADE: COORDENAR, IMPLEMENTAR E AVALIAR AS AÇÕES DE PLANEJAMENTO, GESTÃO E FINANÇAS, EXECUTANDO OS SERVIÇOS DE APOIO E SUPORTE TÉCNICO-ADMINISTRATIVO NECESSÁRIOS AO CUMPRIMENTO DAS ATRIBUIÇÕES INSTITUCIONAIS.

Territórios	Físico			Orçamentário		
	Programado PPAG	Executado Jan/Jun	%	Programado PPAG	Executado Jan/Jun	%
Vale do Aço	1	1	100,00	762.917,00	226.991,91	29,75
Total	1	1	100,00	762.917,00	226.991,91	29,75

RELATÓRIO INSTITUCIONAL DE MONITORAMENTO
DEMONSTRATIVO DE EXECUÇÃO FÍSICA E FINANCEIRA - JAN A JUN
ESPECIAL

AÇÃO : 2018 - DESENVOLVIMENTO E CAPACITAÇÃO DO SERVIDOR

Ação de Acompanhamento Geral

Produto : SERVIDOR CAPACITADO **Unidade de Medida : SERVIDOR**

DETALHAMENTO DO PRODUTO: SERVIDOR CAPACITADO EM CURSOS DE EDUCAÇÃO BÁSICA, PROFISSIONAL E SUPERIOR.

PÚBLICO ALVO: SERVIDORES PÚBLICOS DO ESTADO DE MINAS GERAIS

FINALIDADE: QUALIFICAR O SERVIDOR POR MEIO DE CURSOS DE EDUCAÇÃO BÁSICA, PROFISSIONAL E SUPERIOR, QUE CONTRIBUAM PARA A MELHORIA DA QUALIDADE E DA EFICIÊNCIA DOS SERVIÇOS PÚBLICOS PRESTADOS AO CIDADÃO.

Territórios	Físico			Orçamentário		
	Programado PPAG	Executado Jan/Jun	%	Programado PPAG	Executado Jan/Jun	%
Vale do Aço	1	1	100,00	5.000,00	0,00	0,00
Total	1	1	100,00	5.000,00	0,00	0,00

AÇÃO : 2417 - REMUNERAÇÃO DE PESSOAL ATIVO E ENCARGOS SOCIAIS

Ação de Acompanhamento Geral

Ação com meta física não cumulativa

Produto : PESSOA REMUNERADA **Unidade de Medida : UNIDADE**

DETALHAMENTO DO PRODUTO: PESSOAS REMUNERADAS TITULARES DE CARGO, EMPREGO OU FUNÇÃO PÚBLICA.

PÚBLICO ALVO: PESSOAL ATIVO DO ESTADO DE MINAS GERAIS

FINALIDADE: VIABILIZAR A REMUNERAÇÃO DE PESSOAL ATIVO DO ESTADO E PAGAMENTO DOS RESPECTIVOS ENCARGOS SOCIAIS E AUXÍLIOS, CONFERINDO CONDIÇÕES ADEQUADAS AO CUMPRIMENTO DAS ATRIBUIÇÕES INSTITUCIONAIS.

Territórios	Físico			Orçamentário		
	Programado PPAG	Executado Jan/Jun	%	Programado PPAG	Executado Jan/Jun	%
Vale do Aço	34	26	76,47	1.799.718,00	881.414,31	48,98
Total	34	26	76,47	1.799.718,00	881.414,31	48,98

3041 - EMPRESA DE ASSISTÊNCIA TÉCNICA E EXTENSÃO RURAL DO ESTADO DE MINAS GERAIS

AÇÃO : 2002 - PLANEJAMENTO, GESTÃO E FINANÇAS

Ação de Acompanhamento Geral

Ação com meta física não cumulativa

Produto : AÇÃO DE APOIO À GESTÃO INSTITUCIONAL REALIZADA **Unidade de Medida : AÇÃO**

DETALHAMENTO DO PRODUTO: SERVIÇOS DE APOIO E SUPORTE DE NATUREZA TÉCNICO-ADMINISTRATIVA NAS ÁREAS DE PLANEJAMENTO/ORÇAMENTO, ADMINISTRAÇÃO GERAL (APOIO LOGÍSTICO E GESTÃO DE PATRIMÔNIO E CONTRATOS), ADMINISTRAÇÃO CONTÁBIL E FINANCEIRA E COMUNICAÇÃO.

PÚBLICO ALVO: ÓRGÃOS E ENTIDADES DA ADMINISTRAÇÃO ESTADUAL

FINALIDADE: COORDENAR, IMPLEMENTAR E AVALIAR AS AÇÕES DE PLANEJAMENTO, GESTÃO E FINANÇAS, EXECUTANDO OS SERVIÇOS DE APOIO E SUPORTE TÉCNICO-ADMINISTRATIVO NECESSÁRIOS AO CUMPRIMENTO DAS ATRIBUIÇÕES INSTITUCIONAIS.

Territórios	Físico			Orçamentário		
	Programado PPAG	Executado Jan/Jun	%	Programado PPAG	Executado Jan/Jun	%
Metropolitano	1	1	100,00	6.850.000,00	2.977.945,82	43,47
Total	1	1	100,00	6.850.000,00	2.977.945,82	43,47

RELATÓRIO INSTITUCIONAL DE MONITORAMENTO
DEMONSTRATIVO DE EXECUÇÃO FÍSICA E FINANCEIRA - JAN A JUN
ESPECIAL

AÇÃO : 2417 - REMUNERAÇÃO DE PESSOAL ATIVO E ENCARGOS SOCIAIS

Ação de Acompanhamento Geral

Ação com meta física não cumulativa

Produto : PESSOA REMUNERADA **Unidade de Medida : UNIDADE**

DETALHAMENTO DO PRODUTO: PESSOAS REMUNERADAS TITULARES DE CARGO, EMPREGO OU FUNÇÃO PÚBLICA.

PÚBLICO ALVO: PESSOAL ATIVO DO ESTADO DE MINAS GERAIS

FINALIDADE: VIABILIZAR A REMUNERAÇÃO DE PESSOAL ATIVO DO ESTADO E PAGAMENTO DOS RESPECTIVOS ENCARGOS SOCIAIS E AUXÍLIOS, CONFERINDO CONDIÇÕES ADEQUADAS AO CUMPRIMENTO DAS ATRIBUIÇÕES INSTITUCIONAIS.

Territórios	Físico			Orçamentário		
	Programado PPAG	Executado Jan/Jun	%	Programado PPAG	Executado Jan/Jun	%
Alto Jequitinhonha	77	77	100,00	8.872.673,00	4.482.298,48	50,52
Caparaó	147	147	100,00	16.938.740,00	8.557.115,25	50,52
Central	60	60	100,00	6.913.771,00	3.492.700,09	50,52
Mata	116	116	100,00	13.366.624,00	6.752.553,51	50,52
Médio e Baixo Jequitinhonha	43	43	100,00	4.954.869,00	2.503.101,74	50,52
Metropolitano	409	444	108,56	43.070.020,00	23.808.572,37	55,28
Mucuri	44	44	100,00	5.070.099,00	2.561.313,41	50,52
Noroeste	103	103	100,00	11.868.641,00	5.995.801,86	50,52
Norte	305	305	100,00	35.145.004,00	17.754.558,85	50,52
Oeste	70	70	100,00	8.066.066,00	4.074.816,79	50,52
Sudoeste	83	83	100,00	9.564.050,00	4.831.568,47	50,52
Sul	200	200	100,00	23.045.904,00	11.642.333,69	50,52
Triângulo Norte	61	61	100,00	7.029.137,00	3.550.980,62	50,52
Triângulo Sul	51	51	100,00	5.876.706,00	2.968.795,07	50,52
Vale do Aço	33	33	100,00	3.802.574,00	1.920.985,05	50,52
Vale do Rio Doce	84	84	100,00	9.679.280,00	4.889.780,15	50,52
Vertentes	43	43	100,00	4.954.869,00	2.503.101,74	50,52
Total	1.929	1.964	101,81	218.219.027,00	112.290.377,14	51,46

3051 - EMPRESA DE PESQUISA AGROPECUÁRIA DE MINAS GERAIS

AÇÃO : 2002 - PLANEJAMENTO, GESTÃO E FINANÇAS

Ação de Acompanhamento Geral

Ação com meta física não cumulativa

Produto : AÇÃO DE APOIO À GESTÃO INSTITUCIONAL REALIZADA **Unidade de Medida : AÇÃO**

DETALHAMENTO DO PRODUTO: SERVIÇOS DE APOIO E SUPORTE DE NATUREZA TÉCNICO-ADMINISTRATIVA NAS ÁREAS DE PLANEJAMENTO/ORÇAMENTO, ADMINISTRAÇÃO GERAL (APOIO LOGÍSTICO E GESTÃO DE PATRIMÔNIO E CONTRATOS), ADMINISTRAÇÃO CONTÁBIL E FINANCEIRA E COMUNICAÇÃO.

PÚBLICO ALVO: ÓRGÃOS E ENTIDADES DA ADMINISTRAÇÃO ESTADUAL

FINALIDADE: COORDENAR, IMPLEMENTAR E AVALIAR AS AÇÕES DE PLANEJAMENTO, GESTÃO E FINANÇAS, EXECUTANDO OS SERVIÇOS DE APOIO E SUPORTE TÉCNICO-ADMINISTRATIVO NECESSÁRIOS AO CUMPRIMENTO DAS ATRIBUIÇÕES INSTITUCIONAIS.

Territórios	Físico			Orçamentário		
	Programado PPAG	Executado Jan/Jun	%	Programado PPAG	Executado Jan/Jun	%
Alto Jequitinhonha	0	0	-	11.976,00	1.310,95	10,95
Caparaó	0	0	-	74.931,00	20.690,78	27,61
Central	0	0	-	125.382,00	2.065,98	1,65
Mata	0	0	-	243.331,00	214.727,22	88,24
Metropolitano	1	1	100,00	2.442.196,00	1.432.907,15	58,67
Noroeste	0	0	-	43.798,00	3.762,06	8,59
Norte	0	0	-	197.597,00	25.983,52	13,15
Oeste	0	0	-	96.161,00	6.332,17	6,58
Sudoeste	0	0	-	7.988,00	6.937,62	86,85
Sul	0	0	-	131.983,00	33.816,40	25,62
Triângulo Norte	0	0	-	35.308,00	2.099,33	5,95
Triângulo Sul	0	0	-	105.248,00	12.645,74	12,02
Vertentes	0	0	-	3.155,00	3.672,81	116,41
Total	1	1	100,00	3.519.054,00	1.766.951,73	50,21

RELATÓRIO INSTITUCIONAL DE MONITORAMENTO
DEMONSTRATIVO DE EXECUÇÃO FÍSICA E FINANCEIRA - JAN A JUN
ESPECIAL

AÇÃO : 2417 - REMUNERAÇÃO DE PESSOAL ATIVO E ENCARGOS SOCIAIS

Ação de Acompanhamento Geral

Ação com meta física não cumulativa

Produto : PESSOA REMUNERADA **Unidade de Medida : UNIDADE**

DETALHAMENTO DO PRODUTO: PESSOAS REMUNERADAS TITULARES DE CARGO, EMPREGO OU FUNÇÃO PÚBLICA.

PÚBLICO ALVO: PESSOAL ATIVO DO ESTADO DE MINAS GERAIS

FINALIDADE: VIABILIZAR A REMUNERAÇÃO DE PESSOAL ATIVO DO ESTADO E PAGAMENTO DOS RESPECTIVOS ENCARGOS SOCIAIS E AUXÍLIOS, CONFERINDO CONDIÇÕES ADEQUADAS AO CUMPRIMENTO DAS ATRIBUIÇÕES INSTITUCIONAIS.

Territórios	Físico			Orçamentário		
	Programado PPAG	Executado Jan/Jun	%	Programado PPAG	Executado Jan/Jun	%
Alto Jequitinhonha	18	14	77,78	883.504,00	401.066,24	45,39
Caparaó	78	58	74,36	7.170.594,00	3.376.695,19	47,09
Central	40	31	77,50	2.312.117,00	866.280,91	37,47
Mata	146	117	80,14	9.896.249,00	4.250.010,54	42,95
Metropolitano	309	240	77,67	34.538.290,00	15.584.725,14	45,12
Noroeste	40	32	80,00	2.435.543,00	1.033.235,88	42,42
Norte	144	112	77,78	9.849.285,00	4.364.493,54	44,31
Oeste	77	59	76,62	4.673.511,00	2.233.262,80	47,79
Sudoeste	21	16	76,19	1.268.587,00	534.554,29	42,14
Sul	162	129	79,63	15.065.897,00	6.953.406,04	46,15
Triângulo Norte	16	12	75,00	898.240,00	354.110,73	39,42
Triângulo Sul	77	57	74,03	6.636.536,00	2.806.784,16	42,29
Vertentes	18	14	77,78	1.936.235,00	853.849,53	44,10
Total	1.146	891	77,75	97.564.588,00	43.612.474,99	44,70

3151 - EMPRESA MINEIRA DE COMUNICAÇÃO

AÇÃO : 2001 - DIREÇÃO SUPERIOR

Ação de Acompanhamento Geral

Ação com meta física não cumulativa

Produto : AÇÃO DE GESTÃO INSTITUCIONAL SUPERIOR REALIZADA **Unidade de Medida : SERVIÇO**

DETALHAMENTO DO PRODUTO: ORIENTAÇÃO, COORDENAÇÃO E SUPERVISÃO DAS POLÍTICAS INSTITUCIONAIS.

PÚBLICO ALVO: UNIDADES E GERENTES EXECUTORES DE PROGRAMAS E AÇÕES A CARGO DO ESTADO DE MINAS GERAIS

FINALIDADE: DEFINIR, COORDENAR E SUPERVISIONAR, NO ÂMBITO ORGANIZACIONAL INTERNO E/OU SETORIAL, AÇÕES VISANDO AO CUMPRIMENTO DAS ATRIBUIÇÕES INSTITUCIONAIS.

Territórios	Físico			Orçamentário		
	Programado PPAG	Executado Jan/Jun	%	Programado PPAG	Executado Jan/Jun	%
Metropolitano	1	1	100,00	10.378,00	10.378,00	100,00
Total	1	1	100,00	10.378,00	10.378,00	100,00

RELATÓRIO INSTITUCIONAL DE MONITORAMENTO
DEMONSTRATIVO DE EXECUÇÃO FÍSICA E FINANCEIRA - JAN A JUN
ESPECIAL

AÇÃO : 2002 - PLANEJAMENTO, GESTÃO E FINANÇAS

Ação de Acompanhamento Geral

Ação com meta física não cumulativa

Produto : AÇÃO DE APOIO À GESTÃO INSTITUCIONAL REALIZADA

Unidade de Medida : AÇÃO

DETALHAMENTO DO PRODUTO: SERVIÇOS DE APOIO E SUPORTE DE NATUREZA TÉCNICO-ADMINISTRATIVA NAS ÁREAS DE PLANEJAMENTO/ORÇAMENTO, ADMINISTRAÇÃO GERAL (APOIO LOGÍSTICO E GESTÃO DE PATRIMÔNIO E CONTRATOS), ADMINISTRAÇÃO CONTÁBIL E FINANCEIRA E COMUNICAÇÃO.

PÚBLICO ALVO: ÓRGÃOS E ENTIDADES DA ADMINISTRAÇÃO ESTADUAL

FINALIDADE: COORDENAR, IMPLEMENTAR E AVALIAR AS AÇÕES DE PLANEJAMENTO, GESTÃO E FINANÇAS, EXECUTANDO OS SERVIÇOS DE APOIO E SUPORTE TÉCNICO-ADMINISTRATIVO NECESSÁRIOS AO CUMPRIMENTO DAS ATRIBUIÇÕES INSTITUCIONAIS.

Territórios	Físico			Orçamentário		
	Programado PPAG	Executado Jan/Jun	%	Programado PPAG	Executado Jan/Jun	%
Metropolitano	1	1	100,00	1.947.922,00	766.972,48	39,37
Total	1	1	100,00	1.947.922,00	766.972,48	39,37

AÇÃO : 2417 - REMUNERAÇÃO DE PESSOAL ATIVO E ENCARGOS SOCIAIS

Ação de Acompanhamento Geral

Ação com meta física não cumulativa

Produto : PESSOA REMUNERADA

Unidade de Medida : UNIDADE

DETALHAMENTO DO PRODUTO: PESSOAS REMUNERADAS TITULARES DE CARGO, EMPREGO OU FUNÇÃO PÚBLICA.

PÚBLICO ALVO: PESSOAL ATIVO DO ESTADO DE MINAS GERAIS

FINALIDADE: VIABILIZAR A REMUNERAÇÃO DE PESSOAL ATIVO DO ESTADO E PAGAMENTO DOS RESPECTIVOS ENCARGOS SOCIAIS E AUXÍLIOS, CONFERINDO CONDIÇÕES ADEQUADAS AO CUMPRIMENTO DAS ATRIBUIÇÕES INSTITUCIONAIS.

Territórios	Físico			Orçamentário		
	Programado PPAG	Executado Jan/Jun	%	Programado PPAG	Executado Jan/Jun	%
Metropolitano	115	115	100,00	7.302.134,00	3.411.474,98	46,72
Total	115	115	100,00	7.302.134,00	3.411.474,98	46,72

RELATÓRIO INSTITUCIONAL DE MONITORAMENTO
DEMONSTRATIVO DE EXECUÇÃO FÍSICA E FINANCEIRA - JAN A JUN
ESPECIAL

4031 - FUNDO ESPECIAL DO PODER JUDICIÁRIO DO ESTADO DE MINAS GERAIS

AÇÃO : 2119 - AUXÍLIOS CONCEDIDOS A MAGISTRADOS E SERVIDORES

Ação de Acompanhamento Geral

Ação com meta física não cumulativa

Produto : PESSOA BENEFICIADA **Unidade de Medida : PESSOA**

DETALHAMENTO DO PRODUTO: SERÁ CONSIDERADO O NÚMERO DE PESSOAS BENEFICIADAS PELOS AUXÍLIOS CONCEDIDOS.

PÚBLICO ALVO: SERVIDORES PÚBLICOS ESTADUAIS DO PODER JUDICIÁRIO

FINALIDADE: GARANTIR OS RECURSOS NECESSÁRIOS AO PAGAMENTO DE AUXÍLIOS AOS MAGISTRADOS E SERVIDORES DO TRIBUNAL DE JUSTIÇA DO ESTADO DE MINAS GERAIS.

Territórios	Físico			Orçamentário		
	Programado PPAG	Executado Jan/Jun	%	Programado PPAG	Executado Jan/Jun	%
Alto Jequitinhonha	132	147	111,36	3.197.172,00	1.305.259,21	40,83
Caparaó	331	353	106,65	8.017.151,00	2.962.296,41	36,95
Central	160	159	99,38	3.875.360,00	1.313.955,31	33,91
Mata	1.130	1.196	105,84	27.369.730,00	10.372.559,80	37,90
Médio e Baixo Jequitinhonha	159	165	103,77	3.851.139,00	1.301.978,41	33,81
Metropolitano	8.368	8.384	100,19	202.676.616,00	71.761.660,57	35,41
Mucuri	239	250	104,60	5.788.819,00	2.294.805,82	39,64
Noroeste	356	371	104,21	8.622.676,00	3.209.519,29	37,22
Norte	658	678	103,04	15.937.418,00	6.128.411,61	38,45
Oeste	849	860	101,30	20.563.629,00	7.639.729,95	37,15
Sudoeste	462	478	103,46	11.190.102,00	3.912.689,66	34,97
Sul	1.457	1.525	104,67	35.289.997,00	13.286.257,56	37,65
Triângulo Norte	798	842	105,51	19.328.358,00	7.851.651,80	40,62
Triângulo Sul	522	541	103,64	12.643.362,00	4.859.270,18	38,43
Vale do Aço	374	395	105,61	9.058.654,00	3.849.636,85	42,50
Vale do Rio Doce	431	455	105,57	10.439.251,00	4.022.143,13	38,53
Vertentes	424	432	101,89	10.269.704,00	4.133.124,80	40,25
Total	16.850	17.231	102,26	408.119.138,00	150.204.950,36	36,80

4291 - FUNDO ESTADUAL DE SAÚDE

AÇÃO : 2001 - DIREÇÃO SUPERIOR

Ação de Acompanhamento Geral

Ação com meta física não cumulativa

Produto : AÇÃO DE GESTÃO INSTITUCIONAL SUPERIOR REALIZADA **Unidade de Medida : SERVIÇO**

DETALHAMENTO DO PRODUTO: ORIENTAÇÃO, COORDENAÇÃO E SUPERVISÃO DAS POLÍTICAS INSTITUCIONAIS.

PÚBLICO ALVO: UNIDADES E GERENTES EXECUTORES DE PROGRAMAS E AÇÕES A CARGO DO ESTADO DE MINAS GERAIS

FINALIDADE: DEFINIR, COORDENAR E SUPERVISIONAR, NO ÂMBITO ORGANIZACIONAL INTERNO E/OU SETORIAL, AÇÕES VISANDO AO CUMPRIMENTO DAS ATRIBUIÇÕES INSTITUCIONAIS.

Territórios	Físico			Orçamentário		
	Programado PPAG	Executado Jan/Jun	%	Programado PPAG	Executado Jan/Jun	%
Metropolitano	1	1	100,00	100.000,00	6.187,10	6,19
Vale do Aço	0	0	-	0,00	1.385,65	-
Total	1	1	100,00	100.000,00	7.572,75	7,57

RELATÓRIO INSTITUCIONAL DE MONITORAMENTO
DEMONSTRATIVO DE EXECUÇÃO FÍSICA E FINANCEIRA - JAN A JUN
ESPECIAL

AÇÃO : 2002 - PLANEJAMENTO, GESTÃO E FINANÇAS

Ação de Acompanhamento Geral

Ação com meta física não cumulativa

Produto : AÇÃO DE APOIO À GESTÃO INSTITUCIONAL REALIZADA

Unidade de Medida : AÇÃO

DETALHAMENTO DO PRODUTO: SERVIÇOS DE APOIO E SUPORTE DE NATUREZA TÉCNICO-ADMINISTRATIVA NAS ÁREAS DE PLANEJAMENTO/ORÇAMENTO, ADMINISTRAÇÃO GERAL (APOIO LOGÍSTICO E GESTÃO DE PATRIMÔNIO E CONTRATOS), ADMINISTRAÇÃO CONTÁBIL E FINANCEIRA E COMUNICAÇÃO.

PÚBLICO ALVO: ÓRGÃOS E ENTIDADES DA ADMINISTRAÇÃO ESTADUAL

FINALIDADE: COORDENAR, IMPLEMENTAR E AVALIAR AS AÇÕES DE PLANEJAMENTO, GESTÃO E FINANÇAS, EXECUTANDO OS SERVIÇOS DE APOIO E SUPORTE TÉCNICO-ADMINISTRATIVO NECESSÁRIOS AO CUMPRIMENTO DAS ATRIBUIÇÕES INSTITUCIONAIS.

Territórios	Físico			Orçamentário		
	Programado PPAG	Executado Jan/Jun	%	Programado PPAG	Executado Jan/Jun	%
Metropolitano	1	1	100,00	164.937.191,00	26.078.338,44	15,81
Total	1	1	100,00	164.937.191,00	26.078.338,44	15,81

AÇÃO : 2103 - AÇÕES DE TECNOLOGIA DA INFORMAÇÃO PARA A SAÚDE

Ação de Acompanhamento Geral

Ação com meta física não cumulativa

Produto : MODELO DE GESTÃO DE TIC NA SES IMPLANTADO

Unidade de Medida : ETAPAS DO MODELO IMPLANTADO

DETALHAMENTO DO PRODUTO: A PARTIR DE UM DIAGNOSTICO REALIZADO E DA ELABORAÇÃO DO PLANO DIRETOR DE TIC, SERÃO DEFINIDAS UMA SÉRIE DE PROJETOS E ATIVIDADES A SEREM IMPLEMENTADAS COM O OBJETIVO DE ESTABELECEER UM NOVO MODELO DE GESTÃO DE TIC NA SES.

PÚBLICO ALVO: GESTORES E SERVIDORES DAS UNIDADES CENTRAIS E REGIONAIS DA SECRETARIA DE ESTADO DE SAÚDE

FINALIDADE: PROVER E GARANTIR SERVIÇOS TECNOLÓGICOS, ASSEGURANDO NÍVEL DE MATURIDADE DE ACESSIBILIDADE, DISPONIBILIDADE E SEGURANÇA DAS INFORMAÇÕES DA SECRETARIA DE ESTADO DE SAÚDE DE MINAS GERAIS, VISANDO A MODERNIZAÇÃO DA GESTÃO DO SISTEMA ÚNICO DE SAÚDE.

Territórios	Físico			Orçamentário		
	Programado PPAG	Executado Jan/Jun	%	Programado PPAG	Executado Jan/Jun	%
Central	0	0	-	0,00	20.339,84	-
Metropolitano	1	1	100,00	36.274.000,00	5.776.316,84	15,92
Total	1	1	100,00	36.274.000,00	5.796.656,68	15,98

RELATÓRIO INSTITUCIONAL DE MONITORAMENTO
DEMONSTRATIVO DE EXECUÇÃO FÍSICA E FINANCEIRA - JAN A JUN
ESPECIAL

AÇÃO : 2417 - REMUNERAÇÃO DE PESSOAL ATIVO E ENCARGOS SOCIAIS

Ação de Acompanhamento Geral

Ação com meta física não cumulativa

Produto : PESSOA REMUNERADA **Unidade de Medida : UNIDADE**

DETALHAMENTO DO PRODUTO: PESSOAS REMUNERADAS TITULARES DE CARGO, EMPREGO OU FUNÇÃO PÚBLICA.

PÚBLICO ALVO: PESSOAL ATIVO DO ESTADO DE MINAS GERAIS

FINALIDADE: VIABILIZAR A REMUNERAÇÃO DE PESSOAL ATIVO DO ESTADO E PAGAMENTO DOS RESPECTIVOS ENCARGOS SOCIAIS E AUXÍLIOS, CONFERINDO CONDIÇÕES ADEQUADAS AO CUMPRIMENTO DAS ATRIBUIÇÕES INSTITUCIONAIS.

Territórios	Físico			Orçamentário		
	Programado PPAG	Executado Jan/Jun	%	Programado PPAG	Executado Jan/Jun	%
Alto Jequitinhonha	100	91	91,00	5.634.011,00	2.610.122,06	46,33
Caparaó	229	200	87,34	12.901.892,00	6.036.557,76	46,79
Central	74	63	85,14	4.169.170,00	1.551.590,89	37,22
Mata	809	711	87,89	45.579.180,00	21.733.041,91	47,68
Médio e Baixo Jequitinhonha	137	123	89,78	7.718.599,00	2.995.523,91	38,81
Metropolitano	2.275	1.878	82,55	128.173.858,00	55.959.139,05	43,66
Mucuri	199	181	90,95	11.211.690,00	5.542.671,53	49,44
Noroeste	160	144	90,00	9.014.424,00	4.302.644,32	47,73
Norte	546	473	86,63	30.761.721,00	11.911.227,20	38,72
Oeste	243	218	89,71	13.690.654,00	6.285.271,06	45,91
Sudoeste	146	132	90,41	8.225.661,00	3.939.509,04	47,89
Sul	615	544	88,46	34.649.184,00	16.818.966,52	48,54
Triângulo Norte	166	150	90,36	9.352.561,00	4.648.817,57	49,71
Triângulo Sul	123	110	89,43	6.929.839,00	3.374.471,69	48,69
Vale do Aço	199	170	85,43	11.211.688,00	4.765.511,62	42,50
Vale do Rio Doce	226	205	90,71	12.732.870,00	6.159.830,18	48,38
Vertentes	332	283	85,24	18.704.927,00	8.505.477,69	45,47
Total	6.579	5.676	86,27	370.661.929,00	167.140.374,00	45,09

4341 - FUNDO DE RECUPERAÇÃO PROTEÇÃO E DESENVOLVIMENTO SUSTENTÁVEL DAS BACIAS HIDROGRÁFICAS DO ESTADO DE MINAS GERAIS

AÇÃO : 2048 - MANUTENÇÃO DAS ATIVIDADES DA SECRETARIA EXECUTIVA DO FHDRO

Ação de Acompanhamento Geral

Ação com meta física não cumulativa

Produto : AÇÃO APOIADA **Unidade de Medida : AÇÃO**

DETALHAMENTO DO PRODUTO: SERVIÇOS DE APOIO DE NATUREZA TÉCNICA ADMINISTRATIVO NA ÁREA DE PLANEJAMENTO E ADMINISTRAÇÃO GERAL. SERVIDORES CAPACITADOS AO EXERCÍCIO DAS SUAS FUNÇÕES; EQUIPAMENTO E INFRAESTRUTURA ADEQUADOS AO FUNCIONAMENTO DA SECRETARIA EXECUTIVA DO FUNDO

PÚBLICO ALVO: SECRETARIA EXECUTIVA DO FHDRO

FINALIDADE: CUSTEAR AS ATIVIDADES DA SECRETARIA EXECUTIVA DO FHDRO - FUNDO DE RECUPERAÇÃO, PROTEÇÃO AMBIENTAL E DESENVOLVIMENTO SUSTENTÁVEL DAS BACIAS HIDROGRÁFICAS DO ESTADO DE MINAS GERAIS.

Territórios	Físico			Orçamentário		
	Programado PPAG	Executado Jan/Jun	%	Programado PPAG	Executado Jan/Jun	%
Metropolitano	1	1	100,00	610.683,00	0,00	0,00
Total	1	1	100,00	610.683,00	0,00	0,00

RELATÓRIO INSTITUCIONAL DE MONITORAMENTO
DEMONSTRATIVO DE EXECUÇÃO FÍSICA E FINANCEIRA - JAN A JUN
ESPECIAL

4381 - FUNDO ESTADUAL DE DESENVOLVIMENTO DE TRANSPORTES

AÇÃO : 2029 - ADMINISTRAÇÃO E OPERACIONALIZAÇÃO DA ARRECAÇÃO DO FUNTRANS

Ação de Acompanhamento Geral

Ação com meta física não cumulativa

Produto : FUNDO OPERACIONALIZADO **Unidade de Medida : FUNDO**

DETALHAMENTO DO PRODUTO: ADMINISTRAÇÃO E OPERACIONALIZAÇÃO DA ARRECAÇÃO DO FUNTRANS.

PÚBLICO ALVO: TITULARES DE CRÉDITOS JUDICIAIS CONTRA A FAZENDA PÚBLICA ESTADUAL

FINALIDADE: ADMINISTRAR E OPERACIONALIZAR A ARRECAÇÃO DO FUNDO, PERMITINDO CUSTEAR DESPESAS DE EMISSÃO DE MULTAS, ENVELOPAMENTO, NOTIFICAÇÕES, CORREIO E ÀS ESSENCIAIS À SUA BOA OPERACIONALIZAÇÃO E VALIDAÇÃO DO PROCESSO ARRECADATÓRIO.

Territórios	Físico			Orçamentário		
	Programado PPAG	Executado Jan/Jun	%	Programado PPAG	Executado Jan/Jun	%
Metropolitano	1	1	100,00	1.927.502,00	3.684.290,17	191,14
Total	1	1	100,00	1.927.502,00	3.684.290,17	191,14

5011 - COMPANHIA DE DESENVOLVIMENTO ECONÔMICO DE MINAS GERAIS

AÇÃO : 6006 - DESENVOLVIMENTO DO CAPITAL HUMANO E DA INTELIGÊNCIA EMOCIONAL ESTRATÉGICA DO NEGÓCIO

Ação de Acompanhamento Geral

Produto : PESSOA FORMADA CAPACITADA E TREINADA **Unidade de Medida : PESSOA**

DETALHAMENTO DO PRODUTO: O DIFERENCIAL NA QUALIFICAÇÃO DO PROFISSIONAL FOCADO NO NEGÓCIO ESTRATÉGICO DA EMPRESA, ALÉM DE OFERECER ESTRATÉGIAS MAIS AUDACIOSAS E AGRESSIVAS NA GERAÇÃO DO VALOR AGREGADO, ÀS UNIDADES ESTRATÉGICAS DE NEGÓCIOS DA EMPRESA, ASSOCIARÁ FERRAMENTAS DE GESTÃO PELO DESENVOLVIMENTO EMOCIONAL ESTRATÉGICO.

PÚBLICO ALVO: EMPREGADOS PÚBLICOS

FINALIDADE: DESENVOLVER O CAPITAL HUMANO DA EMPRESA ASSOCIADO ÀS TÉCNICAS DE DESENVOLVIMENTO DA INTELIGÊNCIA EMOCIONAL ESTRATÉGICA, AGREGANDO VALOR, TORNANDO-O TÃO VALORIZADO QUANTO SEUS ATIVOS FINANCEIROS.

Territórios	Físico			Orçamentário		
	Programado PPAG	Executado Jan/Jun	%	Programado PPAG	Executado Jan/Jun	%
Metropolitano	50	106	212,00	400.000,00	42.767,00	10,69
Total	50	106	212,00	400.000,00	42.767,00	10,69

RELATÓRIO INSTITUCIONAL DE MONITORAMENTO
DEMONSTRATIVO DE EXECUÇÃO FÍSICA E FINANCEIRA - JAN A JUN
ESPECIAL

AÇÃO : 6007 - GESTÃO AMBIENTAL EM ÁREAS DE ATUAÇÃO DA CODEMIG

Ação de Acompanhamento Geral

Produto : AÇÃO AMBIENTAL APOIADA **Unidade de Medida : AÇÃO**

DETALHAMENTO DO PRODUTO: ADEQUAÇÃO EM ATENDIMENTO A LEGISLAÇÃO, NORMAS E REGULAMENTOS E EMPREGO DE TECNOLOGIAS MAIS APROPRIADAS À REDUÇÃO DOS IMPACTOS AMBIENTAIS E A PREVENÇÃO DA POLUIÇÃO.

PÚBLICO ALVO: SOCIEDADE CIVIL

FINALIDADE: ATENDER À POLÍTICA AMBIENTAL VIABILIZANDO A IMPLANTAÇÃO DE PROJETOS EXECUTIVOS DE DESENVOLVIMENTO REGIONAL NAS ÁREAS DE ATUAÇÃO DA CODEMIG, ELIMINANDO O PASSIVO E PROMOVENDO A SUSTENTABILIDADE ECOLÓGICA COM A MINIMIZAÇÃO DOS IMPACTOS E A DEGRADAÇÃO DO AMBIENTE ORIUNDAS DO DESENVOLVIMENTO.

Territórios	Físico			Orçamentário		
	Programado PPAG	Executado Jan/Jun	%	Programado PPAG	Executado Jan/Jun	%
Mata	0	0	-	0,00	1.925,13	-
Metropolitano	0	1	-	0,00	227.172,54	-
Multiterritorial	13	0	0,00	10.000.000,00	0,00	0,00
Oeste	0	0	-	0,00	9.625,00	-
Triângulo Norte	0	1	-	0,00	39.735,02	-
Vertentes	0	0	-	0,00	19.582,50	-
Total	13	2	15,38	10.000.000,00	298.040,19	2,98

AÇÃO : 6016 - MANUTENÇÃO E ADEQUAÇÃO DA INFRA-ESTRUTURA ADMINISTRATIVA E OPERACIONAL DA CODEMIG E SUBSIDIÁRIAS

Ação de Acompanhamento Geral

Produto : AÇÃO DE APOIO À GESTÃO INSTITUCIONAL REALIZADA **Unidade de Medida : AÇÃO**

DETALHAMENTO DO PRODUTO: O PRODUTO DETERMINA O QUANTITATIVO DE AÇÕES ADMINISTRATIVAS APOIADAS NO EXERCÍCIO REFERENTES A MANUTENÇÃO DO EDIFÍCIO SEDE DA CODEMIG, MODERNIZAÇÃO DA TECNOLOGIA DA INFORMAÇÃO, COMPRA DE MOBILIÁRIOS E APOIO A EMPRESA COLIGADA.

PÚBLICO ALVO: ADMINISTRAÇÃO PÚBLICA ESTADUAL

FINALIDADE: MANTER, ADEQUAR E DESENVOLVER A ESTRUTURA ADMINISTRATIVA E OPERACIONAL DA CODEMIG PARA MELHORIA CONTÍNUA DO SERVIÇO PRESTADO, COM MAIOR SINERGIA, ALINHADO AO PLANEJAMENTO ESTRATÉGICO DA CODEMIG E INTEGRADO AOS MACRO-OBJETIVOS ESTRATÉGICOS DO GOVERNO, PARA O ATENDIMENTO EFICIENTE ÀS POLÍTICAS PÚBLICAS E DIRETRIZES ESTABELECIDAS PELO GOVERNO DE MINAS GERAIS.

Territórios	Físico			Orçamentário		
	Programado PPAG	Executado Jan/Jun	%	Programado PPAG	Executado Jan/Jun	%
Metropolitano	0	2	-	0,00	2.178.163,49	-
Multiterritorial	14	0	0,00	18.365.000,00	0,00	0,00
Sul	0	0	-	0,00	27.400,00	-
Triângulo Sul	0	0	-	0,00	17.651,04	-
Total	14	2	14,29	18.365.000,00	2.223.214,53	12,11

RELATÓRIO INSTITUCIONAL DE MONITORAMENTO
DEMONSTRATIVO DE EXECUÇÃO FÍSICA E FINANCEIRA - JAN A JUN
ESPECIAL

5071 - COMPANHIA DE HABITAÇÃO DO ESTADO DE MINAS GERAIS

AÇÃO : 6513 - MANUTENÇÃO E ADEQUAÇÃO DA INFRA-ESTRUTURA ADMINISTRATIVA - COHAB

Ação de Acompanhamento Geral

Produto : AÇÃO DE APOIO À GESTÃO INSTITUCIONAL REALIZADA **Unidade de Medida : AÇÃO**

DETALHAMENTO DO PRODUTO: AQUISIÇÃO DE EQUIPAMENTOS E SOFTWARE NECESSÁRIOS ÀS OPERAÇÕES ADMINISTRATIVAS DA EMPRESA.

PÚBLICO ALVO: USUÁRIOS DA INFRAESTRUTURA ADMINISTRATIVA E OPERACIONAL DA EMPRESA

FINALIDADE: ADEQUAR, MANTER E DESENVOLVER A ESTRUTURA ADMINISTRATIVA E OPERACIONAL PARA GARANTIR O BOM FUNCIONAMENTO DA EMPRESA.

Territórios	Físico			Orçamentário		
	Programado PPAG	Executado Jan/Jun	%	Programado PPAG	Executado Jan/Jun	%
Metropolitano	1	0	0,00	200.000,00	0,00	0,00
Multiterritorial	0	1	-	0,00	1.083,00	-
Total	1	1	100,00	200.000,00	1.083,00	0,54

5081 - COMPANHIA DE SANEAMENTO DE MINAS GERAIS

AÇÃO : 6188 - MANUTENÇÃO E ADEQUAÇÃO DA INFRA-ESTRUTURA ADMINISTRATIVA E OPERACIONAL - COPASA

Ação de Acompanhamento Geral

Produto : AÇÃO DE APOIO À GESTÃO INSTITUCIONAL REALIZADA **Unidade de Medida : AÇÃO**

DETALHAMENTO DO PRODUTO: INVESTIMENTOS PARA RENOVAÇÃO E AMPLIAÇÃO DA FROTA DA EMPRESA; AQUISIÇÃO DE MOBILIÁRIO E BENS DE PEQUENO VALOR; MELHORIAS FÍSICAS DAS INSTALAÇÕES ADMINISTRATIVAS; AQUISIÇÃO DE EQUIPAMENTOS E PROGRAMAS DE INFORMÁTICA; ETC.

PÚBLICO ALVO: USUÁRIOS DA INFRAESTRUTURA ADMINISTRATIVA E OPERACIONAL DA EMPRESA

FINALIDADE: ADEQUAR, MANTER E DESENVOLVER A ESTRUTURA ADMINISTRATIVA E OPERACIONAL NECESSÁRIA PARA GARANTIR O BOM FUNCIONAMENTO DA COPASA, TANTO NO TRATAMENTO DE ÁGUA E ESGOTAMENTO SANITÁRIO COMO JUNTO AOS SEUS CLIENTES.

Territórios	Físico			Orçamentário		
	Programado PPAG	Executado Jan/Jun	%	Programado PPAG	Executado Jan/Jun	%
Alto Jequitinhonha	0	1	-	0,00	2.198.169,88	-
Mata	0	0	-	0,00	2.150,00	-
Multiterritorial	10	7	70,00	10.000.000,00	7.799.680,12	78,00
Total	10	8	80,00	10.000.000,00	10.000.000,00	100,00

5121 - COMPANHIA ENERGÉTICA DE MINAS GERAIS

AÇÃO : 6004 - MANUTENÇÃO DA INFRAESTRUTURA ADMINISTRATIVA E OPERACIONAL - CEMIG

Ação de Acompanhamento Geral

Produto : AÇÃO DE APOIO À GESTÃO INSTITUCIONAL REALIZADA **Unidade de Medida : AÇÃO**

DETALHAMENTO DO PRODUTO: SERVIÇOS DE APOIO E SUPORTE DE NATUREZA TÉCNICO-ADMINISTRATIVA NAS ÁREAS DE PLANEJAMENTO/ORÇAMENTO, ADMINISTRAÇÃO GERAL (APOIO LOGÍSTICO E GESTÃO PATRIMONIAL E DE CONTRATOS), ADMINISTRAÇÃO CONTÁBIL E FINANCEIRA, CONTROLE INTERNO E COMUNICAÇÃO

PÚBLICO ALVO: USUÁRIOS DA INFRAESTRUTURA ADMINISTRATIVA E OPERACIONAL DA EMPRESA

FINALIDADE: VIABILIZAR A MANUTENÇÃO DA INFRAESTRUTURA ADMINISTRATIVA E OPERACIONAL DA CEMIG, VISANDO AO CUMPRIMENTO DE SUAS ATRIBUIÇÕES INSTITUCIONAIS.

Territórios	Físico			Orçamentário		
	Programado PPAG	Executado Jan/Jun	%	Programado PPAG	Executado Jan/Jun	%
Multiterritorial	1	0	0,00	337.000,00	0,00	0,00
Total	1	0	0,00	337.000,00	0,00	0,00

RELATÓRIO INSTITUCIONAL DE MONITORAMENTO
DEMONSTRATIVO DE EXECUÇÃO FÍSICA E FINANCEIRA - JAN A JUN
ESPECIAL

5131 - INSTITUTO DE DESENVOLVIMENTO INTEGRADO DE MINAS GERAIS

AÇÃO : 6946 - MANUTENÇÃO DA INFRA- ESTRUTURA ADMINISTRATIVA E OPERACIONAL- INDI

Ação de Acompanhamento Geral

Produto : EQUIPAMENTO ADQUIRIDO **Unidade de Medida : EQUIPAMENTO**

DETALHAMENTO DO PRODUTO: EQUIPAMENTOS ADQUIRIDOS TENDO EM VISTA A MANUTENÇÃO DA INFRA-ESTRUTURA ADMINISTRATIVA E OPERACIONAL DO INDI.

PÚBLICO ALVO: TITULARES DE CRÉDITOS JUDICIAIS CONTRA A FAZENDA PÚBLICA ESTADUAL

FINALIDADE: ATENDER ÀS NECESSIDADES OPERACIONAIS DA EMPRESA, VISANDO À MELHORIA DOS SERVIÇOS PRESTADOS E O CUMPRIMENTO DAS ATRIBUIÇÕES INSTITUCIONAIS.

Territórios	Físico			Orçamentário		
	Programado PPAG	Executado Jan/Jun	%	Programado PPAG	Executado Jan/Jun	%
Metropolitano	76	2	2,63	500.000,00	72.036,00	14,41
Total	76	2	2,63	500.000,00	72.036,00	14,41

5191 - MINAS GERAIS PARTICIPAÇÕES S.A.

AÇÃO : 6595 - MANUTENÇÃO E ADEQUAÇÃO DA INFRA ESTRUTURA ADMINISTRATIVA - MGI

Ação de Acompanhamento Geral

Ação com meta física não cumulativa

Produto : AÇÃO DE APOIO À GESTÃO INSTITUCIONAL REALIZADA **Unidade de Medida : AÇÃO**

DETALHAMENTO DO PRODUTO: SERVIÇOS DE APOIO DE SISTEMA DE INFORMAÇÃO DE NATUREZA TÉCNICO-ADMINISTRATIVA NAS ÁREAS DE PLANEJAMENTO/ORÇAMENTO, ADMINISTRAÇÃO GERAL (APOIO LOGÍSTICO E GESTÃO PATRIMONIAL E DE CONTRATOS), ADMINISTRAÇÃO CONTÁBIL E FINANCEIRA, CONTROLE INTERNO E COMUNICAÇÃO.

PÚBLICO ALVO: TITULARES DE CRÉDITOS JUDICIAIS CONTRA A FAZENDA PÚBLICA ESTADUAL

FINALIDADE: ADEQUAR A INFRA ESTRUTURA DE APOIO PARA ATENDER SATISFATORIAMENTE ÀS NECESSIDADES TÉCNICO-OPERACIONAIS, ADMINISTRATIVAS E FINANCEIRAS DA MGI-MINAS GERAIS PARTICIPAÇÕES SA.

Territórios	Físico			Orçamentário		
	Programado PPAG	Executado Jan/Jun	%	Programado PPAG	Executado Jan/Jun	%
Metropolitano	2	2	100,00	120.000,00	605,00	0,50
Total	2	2	100,00	120.000,00	605,00	0,50

5201 - BANCO DE DESENVOLVIMENTO DE MINAS GERAIS S.A.

AÇÃO : 6005 - MANUTENÇÃO E ADEQUAÇÃO DA INFRA-ESTRUTURA ADMINISTRATIVA E OPERACIONAL - BDMG

Ação de Acompanhamento Geral

Ação com meta física não cumulativa

Produto : AÇÃO DE APOIO À GESTÃO INSTITUCIONAL REALIZADA **Unidade de Medida : AÇÃO**

DETALHAMENTO DO PRODUTO: GASTOS COM MANUTENÇÃO DOS EDIFÍCIOS SEDE E ANEXO E COM MANUTENÇÃO E/OU DESENVOLVIMENTO DE TECNOLOGIA DA INFORMAÇÃO DO BDMG.

PÚBLICO ALVO: ADMINISTRAÇÃO PÚBLICA ESTADUAL

FINALIDADE: MANTER A ADEQUADA ESTRUTURA DE PRESTAÇÃO DE SERVIÇOS DO BDMG.

Territórios	Físico			Orçamentário		
	Programado PPAG	Executado Jan/Jun	%	Programado PPAG	Executado Jan/Jun	%
Metropolitano	1	1	100,00	5.435.442,00	789.186,48	14,52
Total	1	1	100,00	5.435.442,00	789.186,48	14,52

RELATÓRIO INSTITUCIONAL DE MONITORAMENTO
DEMONSTRATIVO DE EXECUÇÃO FÍSICA E FINANCEIRA - JAN A JUN
ESPECIAL

5251 - COMPANHIA DE GÁS DE MINAS GERAIS

AÇÃO : 6015 - MANUTENÇÃO E ADEQUAÇÃO DA INFRAESTRUTURA ADMINISTRATIVA E OPERACIONAL - GASMIG

Ação de Acompanhamento Geral

Produto : AÇÃO DE APOIO À GESTÃO INSTITUCIONAL REALIZADA **Unidade de Medida : AÇÃO**

DETALHAMENTO DO PRODUTO: INVESTIMENTOS PARA RENOVAÇÃO E AMPLIAÇÃO DA FROTA DA EMPRESA; AQUISIÇÃO DE MOBILIÁRIO E BENS DE PEQUENO VALOR; MELHORIAS FÍSICAS DAS INSTALAÇÕES ADMINISTRATIVAS; AQUISIÇÃO DE EQUIPAMENTOS E PROGRAMAS DE INFORMÁTICA; ETC.

PÚBLICO ALVO: ADMINISTRAÇÃO PÚBLICA ESTADUAL

FINALIDADE: ADEQUAR, MANTER E DESENVOLVER A ESTRUTURA ADMINISTRATIVA E OPERACIONAL NECESSÁRIA PARA GARANTIR O BOM FUNCIONAMENTO DA GASMIG, TANTO NA CONSTRUÇÃO, COMO NA AMPLIAÇÃO E DISTRIBUIÇÃO DE GÁS.

Territórios	Físico			Orçamentário		
	Programado PPAG	Executado Jan/Jun	%	Programado PPAG	Executado Jan/Jun	%
Metropolitano	1	0	0,00	10.000.000,00	1.980.126,35	19,80
Total	1	0	0,00	10.000.000,00	1.980.126,35	19,80

5261 - TREM METROPOLITANO DE BELO HORIZONTE S.A.

AÇÃO : 6248 - MANUTENÇÃO E ADEQUAÇÃO DA INFRA-ESTRUTURA ADMINISTRATIVA E OPERACIONAL - TRANSPORTES METROPOLITANOS

Ação de Acompanhamento Geral

Produto : AÇÃO DE APOIO À GESTÃO INSTITUCIONAL REALIZADA **Unidade de Medida : AÇÃO**

DETALHAMENTO DO PRODUTO: SERVIÇOS DE APOIO E SUPORTE DE NATUREZA TÉCNICO-ADMINISTRATIVA NAS ÁREAS DE PLANEJAMENTO/ORÇAMENTO, ADMINISTRAÇÃO GERAL (APOIO LOGÍSTICO E GESTÃO PATRIMONIAL E DE CONTRATOS), ADMINISTRAÇÃO CONTÁBIL E FINANCEIRA, CONTROLE INTERNO E COMUNICAÇÃO.

PÚBLICO ALVO: TITULARES DE CRÉDITOS JUDICIAIS CONTRA A FAZENDA PÚBLICA ESTADUAL

FINALIDADE: ADEQUAR E MANTER A INFRAESTRUTURA ADMINISTRATIVA E OPERACIONAL PARA ATENDER SATISFATORIAMENTE ÀS NECESSIDADES OPERACIONAIS DA EMPRESA, E POR SUA VEZ CAPACITÁ-LA A PRESTAR UM SERVIÇO DE QUALIDADE AOS SEUS USUÁRIOS.

Territórios	Físico			Orçamentário		
	Programado PPAG	Executado Jan/Jun	%	Programado PPAG	Executado Jan/Jun	%
Metropolitano	1	0	0,00	1.000,00	0,00	0,00
Total	1	0	0,00	1.000,00	0,00	0,00

5511 - COPASA - SERVIÇOS DE SANEAMENTO INTEGRADO DO NORTE E NORDESTE DE MINAS GERAIS S/A

AÇÃO : 6012 - MANUTENÇÃO E ADEQUAÇÃO DA INFRA-ESTRUTURA ADMINISTRATIVA E OPERACIONAL - COPANOR

Ação de Acompanhamento Geral

Produto : AÇÃO DE APOIO À GESTÃO INSTITUCIONAL REALIZADA **Unidade de Medida : AÇÃO**

DETALHAMENTO DO PRODUTO: INVESTIMENTOS PARA AQUISIÇÃO, RENOVAÇÃO E AMPLIAÇÃO DA FROTA DA EMPRESA; AQUISIÇÃO DE MOBILIÁRIO E BENS DE PEQUENO VALOR; MELHORIAS FÍSICAS DAS INSTALAÇÕES ADMINISTRATIVAS; AQUISIÇÃO DE EQUIPAMENTOS E PROGRAMAS DE INFORMÁTICA; ETC.

PÚBLICO ALVO: USUÁRIOS DA INFRAESTRUTURA ADMINISTRATIVA E OPERACIONAL DA EMPRESA

FINALIDADE: ADEQUAR, MANTER E DESENVOLVER A ESTRUTURA ADMINISTRATIVA E OPERACIONAL NECESSÁRIA PARA GARANTIR O BOM FUNCIONAMENTO DA COPASA - COPANOR

Territórios	Físico			Orçamentário		
	Programado PPAG	Executado Jan/Jun	%	Programado PPAG	Executado Jan/Jun	%
Multiterritorial	1	0	0,00	1.000,00	0,00	0,00
Total	1	0	0,00	1.000,00	0,00	0,00

RELATÓRIO INSTITUCIONAL DE MONITORAMENTO
DEMONSTRATIVO DE EXECUÇÃO FÍSICA E FINANCEIRA - JAN A JUN
ESPECIAL

PROGRAMA : 702 - OBRIGAÇÕES ESPECIAIS

Programa Multissetorial

UNIDADE RESPONSÁVEL : 1501 - SECRETARIA DE ESTADO DE PLANEJAMENTO E GESTÃO

OBJETIVO DO PROGRAMA : REALIZAR DESPESAS OBRIGATORIAS DECORRENTES DE COMANDOS CONSTITUCIONAIS OU LEGAIS EM RELAÇÃO ÀS QUAIS NÃO SE POSSA ASSOCIAR UM BEM OU SERVIÇO A SER GERADO NO PROCESSO PRODUTIVO CORRENTE, TAIS COMO DÍVIDAS, RESSARCIMENTOS, INDENIZAÇÕES, TRANSFERÊNCIAS CONSTITUCIONAIS A MUNICÍPIOS, PAGAMENTO DE PROVENTOS DE INATIVOS E OUTRAS AFINS.

Territórios	Orçamentário		
	Programado PPAG	Executado Jan/Jun	%
Alto Jequitinhonha	214.103.163,00	164.898.999,65	77,02
Caparaó	463.423.139,00	383.791.376,45	82,82
Central	191.646.289,00	184.845.062,02	96,45
Mata	1.648.279.008,00	1.207.181.918,49	73,24
Médio e Baixo Jequitinhonha	220.763.493,00	180.179.995,60	81,62
Metropolitano	9.643.709.553,00	8.312.660.388,50	86,20
Mucuri	292.853.468,00	223.143.324,71	76,20
Multiterritorial	32.352.621.769,00	5.278.924.906,28	16,32
Noroeste	446.040.722,00	510.375.424,06	114,42
Norte	956.120.550,00	778.105.870,86	81,38
Oeste	1.081.757.632,00	910.698.209,64	84,19
Sudoeste	528.834.106,00	417.992.326,17	79,04
Sul	1.739.915.299,00	1.548.434.659,48	88,99
Triângulo Norte	815.448.917,00	1.056.570.077,31	129,57
Triângulo Sul	601.168.439,00	735.222.526,91	122,30
Vale do Aço	547.679.907,00	488.031.550,67	89,11
Vale do Rio Doce	715.387.907,00	474.346.079,31	66,31
Vertentes	659.720.301,00	581.797.575,10	88,19
Total	53.119.473.662,00	23.437.200.271,21	44,12

AÇÕES DO PROGRAMA POR UNIDADE ORÇAMENTÁRIA

1011 - ASSEMBLEIA LEGISLATIVA DO ESTADO DE MINAS GERAIS

AÇÃO : 7004 - PRECATÓRIOS E SENTENÇAS JUDICIÁRIAS

Ação de Acompanhamento Geral

Ação com meta física não cumulativa

Produto : PRECATÓRIO/RPV PAGO

Unidade de Medida : UNIDADE

DETALHAMENTO DO PRODUTO: PRECATÓRIOS E REQUISIÇÕES DE PEQUENO VALOR.

PÚBLICO ALVO: CREDORES DE PRECATÓRIOS OU SENTENÇAS JUDICIAIS DEVIDAS PELO ESTADO

FINALIDADE: ATENDER AO PAGAMENTO DE DESPESAS COM PRECATÓRIOS E REQUISIÇÕES DE PEQUENO VALOR, TENDO EM VISTA A EXECUÇÃO DAS DECISÕES CONDENATÓRIAS TRANSITADAS EM JULGADO PROFERIDAS PELO PODER JUDICIÁRIO CONTRA A FAZENDA PÚBLICA.

Territórios	Físico			Orçamentário		
	Programado PPAG	Executado Jan/Jun	%	Programado PPAG	Executado Jan/Jun	%
Metropolitano	1	1	100,00	31.000,00	11.201,78	36,13
Total	1	1	100,00	31.000,00	11.201,78	36,13

RELATÓRIO INSTITUCIONAL DE MONITORAMENTO
DEMONSTRATIVO DE EXECUÇÃO FÍSICA E FINANCEIRA - JAN A JUN
ESPECIAL

AÇÃO : 7006 - PROVENTOS DE INATIVOS CIVIS E PENSIONISTAS

Ação de Acompanhamento Geral

Ação com meta física não cumulativa

Produto : PROVENTO PAGO **Unidade de Medida : PROVENTO**

DETALHAMENTO DO PRODUTO: PROVENTOS PAGOS DE INATIVOS CIVIS E PENSIONISTAS.

PÚBLICO ALVO: INATIVOS CIVIS E PENSIONISTAS

FINALIDADE: ATENDER AO PAGAMENTO DE DESPESAS COM PROVENTOS DE INATIVOS CIVIS E PENSIONISTAS, TENDO EM CONTA A PROTEÇÃO DA SAÚDE E A MANUTENÇÃO DA QUALIDADE DE VIDA DOS BENEFICIÁRIOS NOS TERMOS DA LEGISLAÇÃO EM VIGOR.

Territórios	Físico			Orçamentário		
	Programado PPAG	Executado Jan/Jun	%	Programado PPAG	Executado Jan/Jun	%
Metropolitano	1.200	1.172	97,67	358.438.800,00	168.619.989,24	47,04
Total	1.200	1.172	97,67	358.438.800,00	168.619.989,24	47,04

1021 - TRIBUNAL DE CONTAS DO ESTADO DE MINAS GERAIS

AÇÃO : 7004 - PRECATÓRIOS E SENTENÇAS JUDICIÁRIAS

Ação de Acompanhamento Geral

Produto : PRECATÓRIO/RPV PAGO **Unidade de Medida : UNIDADE**

DETALHAMENTO DO PRODUTO: PRECATÓRIOS E REQUISIÇÕES DE PEQUENO VALOR.

PÚBLICO ALVO: CREDORES DE PRECATÓRIOS OU SENTENÇAS JUDICIAIS DEVIDAS PELO ESTADO

FINALIDADE: ATENDER AO PAGAMENTO DE DESPESAS COM PRECATÓRIOS E REQUISIÇÕES DE PEQUENO VALOR, TENDO EM VISTA A EXECUÇÃO DAS DECISÕES CONDENATÓRIAS TRANSITADAS EM JULGADO PROFERIDAS PELO PODER JUDICIÁRIO CONTRA A FAZENDA PÚBLICA.

Territórios	Físico			Orçamentário		
	Programado PPAG	Executado Jan/Jun	%	Programado PPAG	Executado Jan/Jun	%
Metropolitano	1	0	0,00	1.000,00	0,00	0,00
Total	1	0	0,00	1.000,00	0,00	0,00

RELATÓRIO INSTITUCIONAL DE MONITORAMENTO
DEMONSTRATIVO DE EXECUÇÃO FÍSICA E FINANCEIRA - JAN A JUN
ESPECIAL

AÇÃO : 7006 - PROVENTOS DE INATIVOS CIVIS E PENSIONISTAS

Ação de Acompanhamento Geral

Ação com meta física não cumulativa

Produto : PROVENTO PAGO

Unidade de Medida : PROVENTO

DETALHAMENTO DO PRODUTO: PROVENTOS PAGOS DE INATIVOS CIVIS E PENSIONISTAS.

PÚBLICO ALVO: INATIVOS CIVIS E PENSIONISTAS

FINALIDADE: ATENDER AO PAGAMENTO DE DESPESAS COM PROVENTOS DE INATIVOS CIVIS E PENSIONISTAS, TENDO EM CONTA A PROTEÇÃO DA SAÚDE E A MANUTENÇÃO DA QUALIDADE DE VIDA DOS BENEFICIÁRIOS NOS TERMOS DA LEGISLAÇÃO EM VIGOR.

Territórios	Físico			Orçamentário		
	Programado PPAG	Executado Jan/Jun	%	Programado PPAG	Executado Jan/Jun	%
Alto Jequitinhonha	0	1	-	0,00	132.479,62	-
Caparaó	0	1	-	0,00	117.653,28	-
Mata	0	4	-	0,00	577.606,60	-
Metropolitano	600	587	97,83	208.414.655,00	81.254.295,61	38,99
Multiterritorial	0	22	-	0,00	2.957.941,31	-
Norte	0	0	-	0,00	96.170,90	-
Oeste	0	11	-	0,00	1.536.560,85	-
Sul	0	2	-	0,00	271.342,49	-
Triângulo Norte	0	3	-	0,00	576.573,08	-
Triângulo Sul	0	1	-	0,00	83.774,37	-
Vale do Rio Doce	0	3	-	0,00	217.960,93	-
Vertentes	0	6	-	0,00	559.455,37	-
Total	600	641	106,83	208.414.655,00	88.381.814,41	42,41

1031 - TRIBUNAL DE JUSTIÇA DO ESTADO DE MINAS GERAIS

AÇÃO : 7004 - PRECATÓRIOS E SENTENÇAS JUDICIÁRIAS

Ação de Acompanhamento Geral

Ação com meta física não cumulativa

Produto : PRECATÓRIO/RPV PAGO

Unidade de Medida : UNIDADE

DETALHAMENTO DO PRODUTO: PRECATÓRIOS E REQUISIÇÕES DE PEQUENO VALOR.

PÚBLICO ALVO: CREDORES DE PRECATÓRIOS OU SENTENÇAS JUDICIAIS DEVIDAS PELO ESTADO

FINALIDADE: ATENDER AO PAGAMENTO DE DESPESAS COM PRECATÓRIOS E REQUISIÇÕES DE PEQUENO VALOR, TENDO EM VISTA A EXECUÇÃO DAS DECISÕES CONDENATÓRIAS TRANSITADAS EM JULGADO PROFERIDAS PELO PODER JUDICIÁRIO CONTRA A FAZENDA PÚBLICA.

Territórios	Físico			Orçamentário		
	Programado PPAG	Executado Jan/Jun	%	Programado PPAG	Executado Jan/Jun	%
Metropolitano	1	0	0,00	1.000,00	0,00	0,00
Total	1	0	0,00	1.000,00	0,00	0,00

RELATÓRIO INSTITUCIONAL DE MONITORAMENTO
DEMONSTRATIVO DE EXECUÇÃO FÍSICA E FINANCEIRA - JAN A JUN
ESPECIAL

AÇÃO : 7006 - PROVENTOS DE INATIVOS CIVIS E PENSIONISTAS

Ação de Acompanhamento Geral

Ação com meta física não cumulativa

Produto : PROVENTO PAGO **Unidade de Medida : PROVENTO**

DETALHAMENTO DO PRODUTO: PROVENTOS PAGOS DE INATIVOS CIVIS E PENSIONISTAS.

PÚBLICO ALVO: INATIVOS CIVIS E PENSIONISTAS

FINALIDADE: ATENDER AO PAGAMENTO DE DESPESAS COM PROVENTOS DE INATIVOS CIVIS E PENSIONISTAS, TENDO EM CONTA A PROTEÇÃO DA SAÚDE E A MANUTENÇÃO DA QUALIDADE DE VIDA DOS BENEFICIÁRIOS NOS TERMOS DA LEGISLAÇÃO EM VIGOR.

Territórios	Físico			Orçamentário		
	Programado PPAG	Executado Jan/Jun	%	Programado PPAG	Executado Jan/Jun	%
Alto Jequitinhonha	63	66	104,76	14.989.345,00	4.678.084,52	31,21
Caparaó	155	157	101,29	36.878.544,00	11.819.724,50	32,05
Central	49	47	95,92	11.658.378,00	3.395.648,45	29,13
Mata	401	442	110,22	95.408.374,00	37.964.139,02	39,79
Médio e Baixo Jequitinhonha	57	58	101,75	13.561.787,00	4.014.209,71	29,60
Metropolitano	2.763	2.960	107,13	657.389.807,00	313.451.225,83	47,68
Mucuri	89	95	106,74	21.175.423,00	7.789.365,50	36,78
Noroeste	114	117	102,63	27.123.575,00	8.262.232,06	30,46
Norte	185	204	110,27	44.016.327,00	16.115.512,04	36,61
Oeste	276	294	106,52	65.667.602,00	22.507.907,46	34,28
Sudoeste	158	158	100,00	37.592.323,00	11.529.134,44	30,67
Sul	521	567	108,83	123.959.496,00	46.982.485,29	37,90
Triângulo Norte	220	233	105,91	52.343.740,00	20.613.394,66	39,38
Triângulo Sul	132	138	104,55	31.406.245,00	11.246.150,33	35,81
Vale do Aço	103	106	102,91	24.506.387,00	7.915.776,36	32,30
Vale do Rio Doce	175	172	98,29	41.637.065,00	13.987.888,98	33,59
Vertentes	161	170	105,59	38.306.103,00	15.027.912,93	39,23
Total	5.622	5.984	106,44	1.337.620.521,00	557.300.792,08	41,66

1051 - TRIBUNAL DE JUSTIÇA MILITAR DO ESTADO DE MINAS GERAIS

AÇÃO : 7004 - PRECATÓRIOS E SENTENÇAS JUDICIÁRIAS

Ação de Acompanhamento Geral

Produto : PRECATÓRIO/RPV PAGO **Unidade de Medida : UNIDADE**

DETALHAMENTO DO PRODUTO: PRECATÓRIOS E REQUISIÇÕES DE PEQUENO VALOR.

PÚBLICO ALVO: CREDORES DE PRECATÓRIOS OU SENTENÇAS JUDICIAIS DEVIDAS PELO ESTADO

FINALIDADE: ATENDER AO PAGAMENTO DE DESPESAS COM PRECATÓRIOS E REQUISIÇÕES DE PEQUENO VALOR, TENDO EM VISTA A EXECUÇÃO DAS DECISÕES CONDENATÓRIAS TRANSITADAS EM JULGADO PROFERIDAS PELO PODER JUDICIÁRIO CONTRA A FAZENDA PÚBLICA.

Territórios	Físico			Orçamentário		
	Programado PPAG	Executado Jan/Jun	%	Programado PPAG	Executado Jan/Jun	%
Metropolitano	1	0	0,00	1.000,00	0,00	0,00
Total	1	0	0,00	1.000,00	0,00	0,00

RELATÓRIO INSTITUCIONAL DE MONITORAMENTO
DEMONSTRATIVO DE EXECUÇÃO FÍSICA E FINANCEIRA - JAN A JUN
ESPECIAL

AÇÃO : 7006 - PROVENTOS DE INATIVOS CIVIS E PENSIONISTAS

Ação de Acompanhamento Geral

Ação com meta física não cumulativa

Produto : PROVENTO PAGO **Unidade de Medida : PROVENTO**

DETALHAMENTO DO PRODUTO: PROVENTOS PAGOS DE INATIVOS CIVIS E PENSIONISTAS.

PÚBLICO ALVO: INATIVOS CIVIS E PENSIONISTAS

FINALIDADE: ATENDER AO PAGAMENTO DE DESPESAS COM PROVENTOS DE INATIVOS CIVIS E PENSIONISTAS, TENDO EM CONTA A PROTEÇÃO DA SAÚDE E A MANUTENÇÃO DA QUALIDADE DE VIDA DOS BENEFICIÁRIOS NOS TERMOS DA LEGISLAÇÃO EM VIGOR.

Territórios	Físico			Orçamentário		
	Programado PPAG	Executado Jan/Jun	%	Programado PPAG	Executado Jan/Jun	%
Metropolitano	34	34	100,00	12.752.167,00	5.009.612,13	39,28
Total	34	34	100,00	12.752.167,00	5.009.612,13	39,28

AÇÃO : 7007 - PROVENTOS DE INATIVOS MILITARES

Ação de Acompanhamento Geral

Ação com meta física não cumulativa

Produto : PROVENTO PAGO **Unidade de Medida : PROVENTO**

DETALHAMENTO DO PRODUTO: PROVENTOS PAGOS DE INATIVOS MILITARES DA RESERVA E REFORMADOS, ORIUNDOS DA POLÍCIA MILITAR OU DO CORPO DE BOMBEIROS MILITAR.

PÚBLICO ALVO: INATIVOS MILITARES

FINALIDADE: ATENDER AO PAGAMENTO DE PROVENTOS DE INATIVOS MILITARES DA RESERVA E REFORMADOS, TENDO EM CONTA A PROTEÇÃO DA SAÚDE E A MANUTENÇÃO DA QUALIDADE DE VIDA DAQUELES QUE PREENCHERAM OS REQUISITOS CONSTITUCIONAIS E LEGAIS RELATIVOS À INATIVIDADE.

Territórios	Físico			Orçamentário		
	Programado PPAG	Executado Jan/Jun	%	Programado PPAG	Executado Jan/Jun	%
Metropolitano	3	3	100,00	2.850.000,00	983.259,00	34,50
Total	3	3	100,00	2.850.000,00	983.259,00	34,50

RELATÓRIO INSTITUCIONAL DE MONITORAMENTO
DEMONSTRATIVO DE EXECUÇÃO FÍSICA E FINANCEIRA - JAN A JUN
ESPECIAL

1081 - ADVOCACIA GERAL DO ESTADO

AÇÃO : 7803 - PRECATÓRIOS E SENTENÇAS JUDICIÁRIAS DA ADMINISTRAÇÃO DIRETA DO PODER EXECUTIVO

Ação de Acompanhamento Geral

Produto : PRECATÓRIO/RPV PAGO **Unidade de Medida : UNIDADE**

DETALHAMENTO DO PRODUTO: PRECATÓRIOS E REQUISIÇÕES DE PEQUENO VALOR

PÚBLICO ALVO: CREDORES DE PRECATÓRIOS OU SENTENÇAS JUDICIAIS DEVIDAS PELO ESTADO

FINALIDADE: ATENDER AO PAGAMENTO DE PRECATÓRIOS E REQUISITÓRIOS DE PEQUENO VALOR DA ADMINISTRAÇÃO DIRETA DO PODER EXECUTIVO ESTADUAL.

Territórios	Físico			Orçamentário		
	Programado PPAG	Executado Jan/Jun	%	Programado PPAG	Executado Jan/Jun	%
Mata	1.265	366	28,93	54.736.581,00	831.779,74	1,52
Metropolitano	11.163	2.911	26,08	483.023.287,00	8.103.347,00	1,68
Noroeste	134	21	15,67	5.798.183,00	44.382,62	0,77
Norte	1.012	150	14,82	43.789.265,00	261.561,49	0,60
Oeste	508	191	37,60	21.981.173,00	519.539,17	2,36
Sudoeste	2.152	291	13,52	93.117.094,00	599.577,12	0,64
Sul	3.586	823	22,95	155.166.309,00	1.717.885,43	1,11
Triângulo Norte	1.087	441	40,57	47.034.517,00	1.193.628,25	2,54
Triângulo Sul	436	109	25,00	18.865.731,00	241.546,84	1,28
Vale do Aço	788	256	32,49	34.096.780,00	624.599,46	1,83
Vale do Rio Doce	895	143	15,98	38.726.672,00	268.209,80	0,69
Vertentes	101	0	0,00	4.370.273,00	0,00	0,00
Total	23.127	5.702	24,66	1.000.705.865,00	14.406.056,92	1,44

1091 - PROCURADORIA GERAL DE JUSTIÇA

AÇÃO : 7004 - PRECATÓRIOS E SENTENÇAS JUDICIÁRIAS

Ação de Acompanhamento Geral

Ação com meta física não cumulativa

Produto : PRECATÓRIO/RPV PAGO **Unidade de Medida : UNIDADE**

DETALHAMENTO DO PRODUTO: PRECATÓRIOS E REQUISIÇÕES DE PEQUENO VALOR.

PÚBLICO ALVO: CREDORES DE PRECATÓRIOS OU SENTENÇAS JUDICIAIS DEVIDAS PELO ESTADO

FINALIDADE: ATENDER AO PAGAMENTO DE DESPESAS COM PRECATÓRIOS E REQUISIÇÕES DE PEQUENO VALOR, TENDO EM VISTA A EXECUÇÃO DAS DECISÕES CONDENATÓRIAS TRANSITADAS EM JULGADO PROFERIDAS PELO PODER JUDICIÁRIO CONTRA A FAZENDA PÚBLICA.

Territórios	Físico			Orçamentário		
	Programado PPAG	Executado Jan/Jun	%	Programado PPAG	Executado Jan/Jun	%
Multiterritorial	1	1	100,00	1.000,00	0,00	0,00
Total	1	1	100,00	1.000,00	0,00	0,00

RELATÓRIO INSTITUCIONAL DE MONITORAMENTO
DEMONSTRATIVO DE EXECUÇÃO FÍSICA E FINANCEIRA - JAN A JUN
ESPECIAL

AÇÃO : 7006 - PROVENTOS DE INATIVOS CIVIS E PENSIONISTAS

Ação de Acompanhamento Geral

Ação com meta física não cumulativa

Produto : PROVENTO PAGO

Unidade de Medida : PROVENTO

DETALHAMENTO DO PRODUTO: PROVENTOS PAGOS DE INATIVOS CIVIS E PENSIONISTAS.

PÚBLICO ALVO: INATIVOS CIVIS E PENSIONISTAS

FINALIDADE: ATENDER AO PAGAMENTO DE DESPESAS COM PROVENTOS DE INATIVOS CIVIS E PENSIONISTAS, TENDO EM CONTA A PROTEÇÃO DA SAÚDE E A MANUTENÇÃO DA QUALIDADE DE VIDA DOS BENEFICIÁRIOS NOS TERMOS DA LEGISLAÇÃO EM VIGOR.

Territórios	Físico			Orçamentário		
	Programado PPAG	Executado Jan/Jun	%	Programado PPAG	Executado Jan/Jun	%
Caparaó	0	0	-	0,00	3.526.343,77	-
Mata	0	0	-	0,00	19.042.256,40	-
Metropolitano	0	0	-	0,00	97.327.088,43	-
Multiterritorial	920	685	74,46	399.301.821,00	0,00	0,00
Noroeste	0	0	-	0,00	2.821.075,02	-
Norte	0	0	-	0,00	4.936.881,30	-
Oeste	0	0	-	0,00	5.642.150,03	-
Sudoeste	0	0	-	0,00	705.268,75	-
Sul	0	0	-	0,00	26.094.943,90	-
Triângulo Norte	0	0	-	0,00	7.757.956,32	-
Triângulo Sul	0	0	-	0,00	7.757.956,32	-
Vale do Aço	0	0	-	0,00	705.268,75	-
Vale do Rio Doce	0	0	-	0,00	1.410.537,79	-
Vertentes	0	0	-	0,00	3.526.343,76	-
Total	920	685	74,46	399.301.821,00	181.254.070,54	45,39

RELATÓRIO INSTITUCIONAL DE MONITORAMENTO
DEMONSTRATIVO DE EXECUÇÃO FÍSICA E FINANCEIRA - JAN A JUN
ESPECIAL

1251 - POLÍCIA MILITAR DO ESTADO DE MINAS GERAIS

AÇÃO : 7007 - PROVENTOS DE INATIVOS MILITARES

Ação de Acompanhamento Geral

Ação com meta física não cumulativa

Produto : PROVENTO PAGO **Unidade de Medida : PROVENTO**

DETALHAMENTO DO PRODUTO: PROVENTOS PAGOS DE INATIVOS MILITARES DA RESERVA E REFORMADOS, ORIUNDOS DA POLÍCIA MILITAR OU DO CORPO DE BOMBEIROS MILITAR.

PÚBLICO ALVO: INATIVOS MILITARES

FINALIDADE: ATENDER AO PAGAMENTO DE PROVENTOS DE INATIVOS MILITARES DA RESERVA E REFORMADOS, TENDO EM CONTA A PROTEÇÃO DA SAÚDE E A MANUTENÇÃO DA QUALIDADE DE VIDA DAQUELES QUE PREENCHERAM OS REQUISITOS CONSTITUCIONAIS E LEGAIS RELATIVOS À INATIVIDADE.

Territórios	Físico			Orçamentário		
	Programado PPAG	Executado Jan/Jun	%	Programado PPAG	Executado Jan/Jun	%
Alto Jequitinhonha	480	462	96,25	83.415.781,00	37.367.392,17	44,80
Caparaó	541	519	95,93	94.016.537,00	42.538.301,90	45,25
Central	296	314	106,08	51.439.731,00	25.233.764,39	49,06
Mata	2.788	2.696	96,70	484.406.557,00	223.117.201,10	46,06
Médio e Baixo Jequitinhonha	173	182	105,20	30.064.377,00	14.042.057,54	46,71
Metropolitano	13.744	13.319	96,91	2.612.203.831,00	1.170.365.444,89	44,80
Mucuri	499	541	108,42	86.717.654,00	43.908.576,16	50,63
Noroeste	777	810	104,25	135.029.294,00	67.759.901,20	50,18
Norte	1.451	1.430	98,55	252.158.953,00	117.300.010,36	46,52
Oeste	1.727	1.642	95,08	300.123.026,00	137.537.316,04	45,83
Sudoeste	637	628	98,59	110.699.817,00	51.116.497,50	46,18
Sul	2.424	2.390	98,60	421.349.689,00	194.364.941,69	46,13
Triângulo Norte	1.080	1.097	101,57	187.685.506,00	90.362.153,49	48,15
Triângulo Sul	1.141	1.070	93,78	198.286.260,00	88.417.848,32	44,59
Vale do Aço	942	992	105,31	163.703.468,00	76.779.042,43	46,90
Vale do Rio Doce	1.310	1.323	100,99	227.655.570,00	104.934.061,92	46,09
Vertentes	1.348	1.297	96,22	234.259.317,00	105.993.537,02	45,25
Total	31.358	30.712	97,94	5.673.215.368,00	2.591.138.048,12	45,67

RELATÓRIO INSTITUCIONAL DE MONITORAMENTO
DEMONSTRATIVO DE EXECUÇÃO FÍSICA E FINANCEIRA - JAN A JUN
ESPECIAL

1401 - CORPO DE BOMBEIROS MILITAR DO ESTADO DE MINAS GERAIS

AÇÃO : 7007 - PROVENTOS DE INATIVOS MILITARES

Ação de Acompanhamento Geral

Ação com meta física não cumulativa

Produto : PROVENTO PAGO **Unidade de Medida : PROVENTO**

DETALHAMENTO DO PRODUTO: PROVENTOS PAGOS DE INATIVOS MILITARES DA RESERVA E REFORMADOS, ORIUNDOS DA POLÍCIA MILITAR OU DO CORPO DE BOMBEIROS MILITAR.

PÚBLICO ALVO: INATIVOS MILITARES

FINALIDADE: ATENDER AO PAGAMENTO DE PROVENTOS DE INATIVOS MILITARES DA RESERVA E REFORMADOS, TENDO EM CONTA A PROTEÇÃO DA SAÚDE E A MANUTENÇÃO DA QUALIDADE DE VIDA DAQUELES QUE PREENCHERAM OS REQUISITOS CONSTITUCIONAIS E LEGAIS RELATIVOS À INATIVIDADE.

Territórios	Físico			Orçamentário		
	Programado PPAG	Executado Jan/Jun	%	Programado PPAG	Executado Jan/Jun	%
Caparaó	2	0	0,00	382.760,00	73.445,14	19,19
Central	1	0	0,00	191.380,00	27.104,20	14,16
Mata	101	126	124,75	19.329.395,00	9.434.955,35	48,81
Metropolitano	884	889	100,57	169.180.050,00	101.178.468,23	59,81
Mucuri	0	0	-	0,00	69.579,50	-
Noroeste	2	29	1.450,00	382.760,00	1.182.621,86	308,97
Norte	103	114	110,68	19.712.155,00	8.811.558,41	44,70
Oeste	73	50	68,49	13.970.750,00	3.704.459,17	26,52
Sudoeste	8	4	50,00	1.531.042,00	358.721,98	23,43
Sul	108	155	143,52	20.669.059,00	11.277.464,48	54,56
Triângulo Norte	114	104	91,23	21.817.336,00	8.822.011,91	40,44
Triângulo Sul	37	38	102,70	7.081.065,00	3.383.390,62	47,78
Vale do Aço	9	29	322,22	1.722.421,00	2.136.853,30	124,06
Vale do Rio Doce	74	62	83,78	14.162.131,00	4.652.603,63	32,85
Vertentes	34	57	167,65	6.506.925,00	4.078.375,62	62,68
Total	1.550	1.657	106,90	296.639.229,00	159.191.613,40	53,67

1441 - DEFENSORIA PÚBLICA DO ESTADO DE MINAS GERAIS

AÇÃO : 7004 - PRECATÓRIOS E SENTENÇAS JUDICIÁRIAS

Ação de Acompanhamento Geral

Produto : PRECATÓRIO/RPV PAGO **Unidade de Medida : UNIDADE**

DETALHAMENTO DO PRODUTO: PRECATÓRIOS E REQUISIÇÕES DE PEQUENO VALOR.

PÚBLICO ALVO: CREDORES DE PRECATÓRIOS OU SENTENÇAS JUDICIAIS DEVIDAS PELO ESTADO

FINALIDADE: ATENDER AO PAGAMENTO DE DESPESAS COM PRECATÓRIOS E REQUISIÇÕES DE PEQUENO VALOR, TENDO EM VISTA A EXECUÇÃO DAS DECISÕES CONDENATÓRIAS TRANSITADAS EM JULGADO PROFERIDAS PELO PODER JUDICIÁRIO CONTRA A FAZENDA PÚBLICA.

Territórios	Físico			Orçamentário		
	Programado PPAG	Executado Jan/Jun	%	Programado PPAG	Executado Jan/Jun	%
Metropolitano	1	0	0,00	1.000,00	0,00	0,00
Total	1	0	0,00	1.000,00	0,00	0,00

RELATÓRIO INSTITUCIONAL DE MONITORAMENTO
DEMONSTRATIVO DE EXECUÇÃO FÍSICA E FINANCEIRA - JAN A JUN
ESPECIAL

AÇÃO : 7006 - PROVENTOS DE INATIVOS CIVIS E PENSIONISTAS

Ação de Acompanhamento Geral

Ação com meta física não cumulativa

Produto : PROVENTO PAGO **Unidade de Medida : PROVENTO**

DETALHAMENTO DO PRODUTO: PROVENTOS PAGOS DE INATIVOS CIVIS E PENSIONISTAS.

PÚBLICO ALVO: INATIVOS CIVIS E PENSIONISTAS

FINALIDADE: ATENDER AO PAGAMENTO DE DESPESAS COM PROVENTOS DE INATIVOS CIVIS E PENSIONISTAS, TENDO EM CONTA A PROTEÇÃO DA SAÚDE E A MANUTENÇÃO DA QUALIDADE DE VIDA DOS BENEFICIÁRIOS NOS TERMOS DA LEGISLAÇÃO EM VIGOR.

Territórios	Físico			Orçamentário		
	Programado PPAG	Executado Jan/Jun	%	Programado PPAG	Executado Jan/Jun	%
Caparaó	5	5	100,00	1.334.850,00	504.298,99	37,78
Central	3	3	100,00	800.910,00	302.579,40	37,78
Mata	49	51	104,08	13.081.530,00	5.009.518,28	38,29
Médio e Baixo Jequitinhonha	4	4	100,00	1.067.880,00	403.439,20	37,78
Metropolitano	186	192	103,23	49.656.423,00	19.163.382,98	38,59
Mucuri	7	7	100,00	1.868.790,00	706.018,56	37,78
Noroeste	2	2	100,00	533.940,00	201.719,59	37,78
Norte	5	5	100,00	1.334.850,00	504.298,98	37,78
Oeste	25	25	100,00	6.674.250,00	2.521.494,88	37,78
Sudoeste	6	6	100,00	1.601.820,00	605.158,77	37,78
Sul	26	25	96,15	6.941.220,00	2.521.494,92	36,33
Triângulo Norte	6	6	100,00	1.601.820,00	605.158,77	37,78
Triângulo Sul	4	4	100,00	1.067.880,00	403.439,17	37,78
Vale do Aço	10	11	110,00	2.669.700,00	1.075.726,42	40,29
Vale do Rio Doce	13	13	100,00	3.470.610,00	1.311.177,33	37,78
Vertentes	13	13	100,00	3.470.610,00	1.311.177,36	37,78
Total	364	372	102,20	97.177.083,00	37.150.083,60	38,23

1911 - EGE SEC.FAZENDA-ENCARGOS DIVERSOS

AÇÃO : 2049 - ENCARGOS DA ADMINISTRAÇÃO FINANCEIRA CENTRAL

Ação de Acompanhamento Geral

Produto : VALOR PAGO **Unidade de Medida : R\$ MIL**

DETALHAMENTO DO PRODUTO: PAGAMENTO DE DESPESAS E OUTROS ENCARGOS FINANCEIROS DECORRENTES DA ADMINISTRAÇÃO FINANCEIRA DE RECEITAS E DESPESAS GERAIS, COMPREENDENDO JUROS, COMISSÕES, DESPESAS CONTRATUAIS E OUTRAS DE RESPONSABILIDADE DO ESTADO.

PÚBLICO ALVO: ADMINISTRAÇÃO PÚBLICA ESTADUAL

FINALIDADE: ATENDER AO PAGAMENTO DE DESPESAS E OUTROS ENCARGOS FINANCEIROS, COMPREENDENDO JUROS, COMISSÕES, DESPESAS CONTRATUAIS E OUTRAS, TENDO EM VISTA VIABILIZAR A ADMINISTRAÇÃO FINANCEIRA DE RECEITAS E DESPESAS GERAIS DO ESTADO.

Territórios	Físico			Orçamentário		
	Programado PPAG	Executado Jan/Jun	%	Programado PPAG	Executado Jan/Jun	%
Multiterritorial	349.468	94.391	27,01	349.468.358,00	94.393.218,96	27,01
Total	349.468	94.391	27,01	349.468.358,00	94.393.218,96	27,01

RELATÓRIO INSTITUCIONAL DE MONITORAMENTO
DEMONSTRATIVO DE EXECUÇÃO FÍSICA E FINANCEIRA - JAN A JUN
ESPECIAL

AÇÃO : 7009 - COMPLEMENTAÇÃO FINANCEIRA DO REGIME PRÓPRIO DE PREVIDÊNCIA SOCIAL - RPPS

Ação de Acompanhamento Geral

Produto : APORTE REALIZADO **Unidade de Medida : R\$ MIL**

DETALHAMENTO DO PRODUTO: VALORES NECESSÁRIOS À COBERTURA DO DÉFICIT ATUARIAL DO FUNDO FINANCEIRO DE PREVIDÊNCIA, O QUAL ESTÁ VINCULADO AO PAGAMENTO DE PROVENTOS DO REGIME PRÓPRIO DE PREVIDÊNCIA SOCIAL DO ESTADO DE MINAS GERAIS.

PÚBLICO ALVO: INATIVOS CIVIS E PENSIONISTAS

FINALIDADE: VIABILIZAR OS APORTES NECESSÁRIOS À COBERTURA DO DÉFICIT ATUARIAL DO REGIME PRÓPRIO DE PREVIDÊNCIA SOCIAL, TENDO EM VISTA GARANTIR O PAGAMENTO DOS PROVENTOS DOS SERVIDORES INATIVOS E PENSIONISTAS REALIZADOS À CONTA DO FUNDO FINANCEIRO DE PREVIDÊNCIA - FUNFIP.

Territórios	Físico			Orçamentário		
	Programado PPAG	Executado Jan/Jun	%	Programado PPAG	Executado Jan/Jun	%
Multiterritorial	7.915.020	3.820.361	48,27	7.786.826.758,00	3.820.361.451,66	49,06
Total	7.915.020	3.820.361	48,27	7.786.826.758,00	3.820.361.451,66	49,06

AÇÃO : 7010 - ENCARGOS DECORRENTES DE INDENIZAÇÕES ADMINISTRATIVAS E JUDICIAIS DETERMINADAS EM LEI

Ação de Acompanhamento Geral

Produto : VALOR PAGO **Unidade de Medida : R\$ MIL**

DETALHAMENTO DO PRODUTO: VALOR PAGO EM R\$ MIL REFERENTE AS CONCESSÃO DE INDENIZAÇÕES

PÚBLICO ALVO: ADMINISTRAÇÃO PÚBLICA ESTADUAL

FINALIDADE: ATENDER AO DISPOSTO NA LEGISLAÇÃO ESPECÍFICA REFERENTE A INDENIZAÇÕES ADMINISTRATIVAS E JUDICIAIS.

Territórios	Físico			Orçamentário		
	Programado PPAG	Executado Jan/Jun	%	Programado PPAG	Executado Jan/Jun	%
Multiterritorial	1	712.597	71.259.700,00	1.000,00	712.597,70	71.259,77
Total	1	712.597	71.259.700,00	1.000,00	712.597,70	71.259,77

AÇÃO : 7663 - CAPTAÇÃO DE RECURSOS PARA FORMAÇÃO DO PROGRAMA DE FORMAÇÃO DO PATRIMÔNIO DO SERVIDOR PÚBLICO - PASEP

Ação de Acompanhamento Geral

Produto : PASEP RECOLHIDO **Unidade de Medida : R\$ MIL**

DETALHAMENTO DO PRODUTO: O PASEP - PROGRAMA DE FORMAÇÃO DO PATRIMÔNIO DO SERVIDOR PÚBLICO FOI CRIADO PELA LEI COMPLEMENTAR FEDERAL 8, DE 03/12/70 E TEM O OBJETIVO DE PROPICIAR AOS FUNCIONÁRIOS E SERVIDORES PÚBLICOS CIVIS E MILITARES PARTICIPAÇÃO NA RECEITA DOS ÓRGÃOS E ENTIDADES INTEGRANTES DA ADMINISTRAÇÃO PÚBLICA DIRETA E INDIRETA, NOS ÂMBITOS FEDERAL, ESTADUAL E MUNICIPAL E DAS FUNDAÇÕES.

PÚBLICO ALVO: ADMINISTRAÇÃO PÚBLICA ESTADUAL

FINALIDADE: EFETUAR TRANSFERÊNCIAS DE RECURSOS PARA O PROGRAMA DE FORMAÇÃO DO PATRIMÔNIO DO SERVIDOR PÚBLICO - PASEP, TENDO EM VISTA PROPICIAR AOS FUNCIONÁRIOS E SERVIDORES PÚBLICOS CIVIS E MILITARES PARTICIPAÇÃO NA RECEITA DOS ÓRGÃOS E ENTIDADES INTEGRANTES DA ADMINISTRAÇÃO PÚBLICA DIRETA E INDIRETA.

Territórios	Físico			Orçamentário		
	Programado PPAG	Executado Jan/Jun	%	Programado PPAG	Executado Jan/Jun	%
Multiterritorial	461.320	208.664	45,23	461.320.324,00	208.666.371,34	45,23
Total	461.320	208.664	45,23	461.320.324,00	208.666.371,34	45,23

RELATÓRIO INSTITUCIONAL DE MONITORAMENTO
DEMONSTRATIVO DE EXECUÇÃO FÍSICA E FINANCEIRA - JAN A JUN
ESPECIAL

AÇÃO : 7798 - PARTICIPAÇÃO NO AUMENTO DO CAPITAL DE EMPRESAS

Ação de Acompanhamento Geral

Produto : APORTE REALIZADO **Unidade de Medida : R\$ MIL**

DETALHAMENTO DO PRODUTO: VALOR TRANSFERIDO EM R\$ MIL PARA O AUMENTO DE CAPITAL REALIZADO

PÚBLICO ALVO: ADMINISTRAÇÃO PÚBLICA ESTADUAL

FINALIDADE: PROMOVER A PARTICIPAÇÃO E/OU AUMENTO DE CAPITAL DE EMPRESAS.

Territórios	Físico			Orçamentário		
	Programado PPAG	Executado Jan/Jun	%	Programado PPAG	Executado Jan/Jun	%
Multiterritorial	1	0	0,00	1.000,00	0,00	0,00
Total	1	0	0,00	1.000,00	0,00	0,00

AÇÃO : 7844 - TRANSFERÊNCIAS CONSTITUCIONAIS A MUNICÍPIOS

Ação de Acompanhamento Geral

Produto : VALOR TRANSFERIDO **Unidade de Medida : R\$ MIL**

DETALHAMENTO DO PRODUTO: VALOR EM R\$ MIL TRANSFERIDO PARA REPARTIÇÃO DA ARRECADAÇÃO TRIBUTÁRIA.

PÚBLICO ALVO: ADMINISTRAÇÃO PÚBLICA ESTADUAL

FINALIDADE: CUMPRIR DETERMINAÇÃO CONSTITUCIONAL DE REPARTIÇÃO DA ARRECADAÇÃO TRIBUTÁRIA.

Territórios	Físico			Orçamentário		
	Programado PPAG	Executado Jan/Jun	%	Programado PPAG	Executado Jan/Jun	%
Alto Jequitinhonha	0	63.337	-	0,00	63.334.988,24	-
Caparaó	0	165.887	-	0,00	165.886.200,45	-
Central	0	73.794	-	0,00	73.793.770,06	-
Mata	0	451.362	-	0,00	451.365.851,70	-
Médio e Baixo Jequitinhonha	0	76.535	-	0,00	76.537.118,37	-
Metropolitano	0	2.730.852	-	0,00	2.730.860.083,68	-
Mucuri	0	80.555	-	0,00	80.548.405,00	-
Multiterritorial	13.576.684	0	0,00	13.576.684.547,00	0,00	0,00
Noroeste	0	293.565	-	0,00	293.560.923,53	-
Norte	0	334.221	-	0,00	334.210.637,14	-
Oeste	0	415.078	-	0,00	415.082.383,00	-
Sudoeste	0	217.850	-	0,00	217.858.232,62	-
Sul	0	791.808	-	0,00	791.792.113,56	-
Triângulo Norte	0	686.421	-	0,00	686.426.376,16	-
Triângulo Sul	0	458.736	-	0,00	458.732.763,36	-
Vale do Aço	0	245.772	-	0,00	245.770.730,24	-
Vale do Rio Doce	0	162.420	-	0,00	162.429.905,47	-
Vertentes	0	271.895	-	0,00	271.900.492,35	-
Total	13.576.684	7.520.088	55,39	13.576.684.547,00	7.520.090.974,93	55,39

RELATÓRIO INSTITUCIONAL DE MONITORAMENTO
DEMONSTRATIVO DE EXECUÇÃO FÍSICA E FINANCEIRA - JAN A JUN
ESPECIAL

AÇÃO : 7862 - TRANSFERÊNCIAS AO FUNSET

Ação de Acompanhamento Geral

Produto : VALOR TRANSFERIDO **Unidade de Medida : R\$ MIL**

DETALHAMENTO DO PRODUTO: O PERCENTUAL DE 5% (CINCO POR CENTO) DO VALOR DAS MULTAS DE TRÂNSITO DEVE SER DEPOSITADO MENSALMENTE, NA CONTA DO FUNSET.

PÚBLICO ALVO: ADMINISTRAÇÃO PÚBLICA ESTADUAL

FINALIDADE: EFETUAR TRANSFERÊNCIA DE VALORES AO FUNDO NACIONAL DE SEGURANÇA E EDUCAÇÃO DE TRÂNSITO - FUNSET

Territórios	Físico			Orçamentário		
	Programado PPAG	Executado Jan/Jun	%	Programado PPAG	Executado Jan/Jun	%
Multiterritorial	4.085	1.623	39,73	4.085.860,00	1.625.599,87	39,79
Total	4.085	1.623	39,73	4.085.860,00	1.625.599,87	39,79

1915 - TRANSFERÊNCIAS DO ESTADO A EMPRESAS

AÇÃO : 7541 - PROGRAMAÇÃO A CARGO DO ESTADO PARA A COMPANHIA DE DESENVOLVIMENTO DO ESTADO DE MINAS GERAIS - CODEMIG

Ação de Acompanhamento Geral

Produto : RECURSO APORTADO **Unidade de Medida : R\$ MIL**

DETALHAMENTO DO PRODUTO: APORTE DE CAPITAL DO TESOUREO ESTADUAL NECESSÁRIO À CAPITALIZAÇÃO DA EMPRESA E AO ALCANCE DOS RESPECTIVOS OBJETIVOS INSTITUCIONAIS.

PÚBLICO ALVO: EMPRESA APORTADA

FINALIDADE: VIABILIZAR O APORTE DE RECURSOS DO TESOUREO ESTADUAL NA COMPANHIA DE DESENVOLVIMENTO ECONÔMICO DO ESTADO DE MINAS GERAIS, TENDO EM VISTA CAPITALIZAR A EMPRESA E GARANTIR O ALCANCE DOS RESPECTIVOS OBJETIVOS INSTITUCIONAIS.

Territórios	Físico			Orçamentário		
	Programado PPAG	Executado Jan/Jun	%	Programado PPAG	Executado Jan/Jun	%
Metropolitano	1	0	0,00	1.000,00	0,00	0,00
Total	1	0	0,00	1.000,00	0,00	0,00

AÇÃO : 7700 - PROGRAMAÇÃO A CARGO DO ESTADO PARA A MINAS GERAIS PARTICIPAÇÕES S/A - MGI

Ação de Acompanhamento Geral

Produto : RECURSO APORTADO **Unidade de Medida : R\$ MIL**

DETALHAMENTO DO PRODUTO: APORTE DE CAPITAL DO TESOUREO ESTADUAL NECESSÁRIO À CAPITALIZAÇÃO DA EMPRESA E AO ALCANCE DOS RESPECTIVOS OBJETIVOS INSTITUCIONAIS.

PÚBLICO ALVO: EMPRESA APORTADA

FINALIDADE: VIABILIZAR O APORTE DE RECURSOS DO TESOUREO ESTADUAL NA MINAS GERAIS PARTICIPAÇÕES S/A, TENDO EM VISTA CAPITALIZAR A EMPRESA E GARANTIR O ALCANCE DOS RESPECTIVOS OBJETIVOS INSTITUCIONAIS.

Territórios	Físico			Orçamentário		
	Programado PPAG	Executado Jan/Jun	%	Programado PPAG	Executado Jan/Jun	%
Metropolitano	1	17.128	1.712.800,00	1.000,00	17.128.439,46	1.712.843,95
Total	1	17.128	1.712.800,00	1.000,00	17.128.439,46	1.712.843,95

RELATÓRIO INSTITUCIONAL DE MONITORAMENTO
DEMONSTRATIVO DE EXECUÇÃO FÍSICA E FINANCEIRA - JAN A JUN
ESPECIAL

AÇÃO : 7707 - PROGRAMAÇÃO A CARGO DO ESTADO PARA A MINAS GERAIS ADMINISTRAÇÃO E SERVIÇOS S/A - MGS

Ação de Acompanhamento Geral

Produto : RECURSO APORTADO **Unidade de Medida : R\$ MIL**

DETALHAMENTO DO PRODUTO: APORTE DE CAPITAL DO TESOUREO ESTADUAL NECESSÁRIO À CAPITALIZAÇÃO DA EMPRESA E AO ALCANCE DOS RESPECTIVOS OBJETIVOS INSTITUCIONAIS.

PÚBLICO ALVO: EMPRESA APORTADA

FINALIDADE: VIABILIZAR O APORTE DE RECURSOS DO TESOUREO ESTADUAL NA MINAS GERAIS ADMINISTRAÇÃO E SERVIÇOS S/A, TENDO EM VISTA CAPITALIZAR A EMPRESA E GARANTIR O ALCANCE DOS RESPECTIVOS OBJETIVOS INSTITUCIONAIS.

Territórios	Físico			Orçamentário		
	Programado PPAG	Executado Jan/Jun	%	Programado PPAG	Executado Jan/Jun	%
Metropolitano	1	0	0,00	1.000,00	0,00	0,00
Total	1	0	0,00	1.000,00	0,00	0,00

AÇÃO : 7723 - PROGRAMAÇÃO A CARGO DO ESTADO PARA A COMPANHIA DE TECNOLOGIA DA INFORMAÇÃO DO ESTADO DE MINAS GERAIS - PRODEMG

Ação de Acompanhamento Geral

Produto : RECURSO APORTADO **Unidade de Medida : R\$ MIL**

DETALHAMENTO DO PRODUTO: APORTE DE CAPITAL DO TESOUREO ESTADUAL NECESSÁRIO À CAPITALIZAÇÃO DA EMPRESA E AO ALCANCE DOS RESPECTIVOS OBJETIVOS INSTITUCIONAIS.

PÚBLICO ALVO: EMPRESA APORTADA

FINALIDADE: VIABILIZAR O APORTE DE RECURSOS DO TESOUREO ESTADUAL NA COMPANHIA DE TECNOLOGIA DA INFORMAÇÃO DO ESTADO DE MINAS GERAIS, TENDO EM VISTA CAPITALIZAR A EMPRESA E GARANTIR O ALCANCE DOS RESPECTIVOS OBJETIVOS INSTITUCIONAIS.

Territórios	Físico			Orçamentário		
	Programado PPAG	Executado Jan/Jun	%	Programado PPAG	Executado Jan/Jun	%
Metropolitano	1	0	0,00	1.000,00	0,00	0,00
Total	1	0	0,00	1.000,00	0,00	0,00

AÇÃO : 7734 - PROGRAMAÇÃO A CARGO DO ESTADO PARA COMPANHIA DE HABITAÇÃO DO ESTADO DE MINAS GERAIS - COHAB

Ação de Acompanhamento Geral

Produto : RECURSO APORTADO **Unidade de Medida : R\$ MIL**

DETALHAMENTO DO PRODUTO: APORTE DE CAPITAL DO TESOUREO ESTADUAL NECESSÁRIO À CAPITALIZAÇÃO DA EMPRESA E AO ALCANCE DOS RESPECTIVOS OBJETIVOS INSTITUCIONAIS.

PÚBLICO ALVO: EMPRESA APORTADA

FINALIDADE: VIABILIZAR O APORTE DE RECURSOS DO TESOUREO ESTADUAL NA COMPANHIA DE HABITAÇÃO DO ESTADO DE MINAS GERAIS, TENDO EM VISTA CAPITALIZAR A EMPRESA E GARANTIR O ALCANCE DOS RESPECTIVOS OBJETIVOS INSTITUCIONAIS.

Territórios	Físico			Orçamentário		
	Programado PPAG	Executado Jan/Jun	%	Programado PPAG	Executado Jan/Jun	%
Metropolitano	1	1.740	174.000,00	1.000,00	1.740.189,71	174.018,97
Total	1	1.740	174.000,00	1.000,00	1.740.189,71	174.018,97

RELATÓRIO INSTITUCIONAL DE MONITORAMENTO
DEMONSTRATIVO DE EXECUÇÃO FÍSICA E FINANCEIRA - JAN A JUN
ESPECIAL

AÇÃO : 7737 - PROGRAMAÇÃO A CARGO DO ESTADO PARA A COMPANHIA DE SANEAMENTO DE MINAS GERAIS - COPASA

Ação de Acompanhamento Geral

Produto : RECURSO APORTADO **Unidade de Medida : R\$ MIL**

DETALHAMENTO DO PRODUTO: APORTE DE CAPITAL DO TESOUREO ESTADUAL NECESSÁRIO À CAPITALIZAÇÃO DA EMPRESA E AO ALCANCE DOS RESPECTIVOS OBJETIVOS INSTITUCIONAIS.

PÚBLICO ALVO: EMPRESA APORTADA

FINALIDADE: VIABILIZAR O APORTE DE RECURSOS DO TESOUREO ESTADUAL NA COMPANHIA DE SANEAMENTO DE MINAS GERAIS, TENDO EM VISTA CAPITALIZAR A EMPRESA E GARANTIR O ALCANCE DOS RESPECTIVOS OBJETIVOS INSTITUCIO

Territórios	Físico			Orçamentário		
	Programado PPAG	Executado Jan/Jun	%	Programado PPAG	Executado Jan/Jun	%
Metropolitano	1	0	0,00	1.000,00	0,00	0,00
Total	1	0	0,00	1.000,00	0,00	0,00

AÇÃO : 7752 - PROGRAMAÇÃO A CARGO DO ESTADO PARA O BANCO DE DESENVOLVIMENTO DE MINAS GERAIS - BDMG

Ação de Acompanhamento Geral

Produto : RECURSO APORTADO **Unidade de Medida : R\$ MIL**

DETALHAMENTO DO PRODUTO: APORTE DE CAPITAL DO TESOUREO ESTADUAL NECESSÁRIO À CAPITALIZAÇÃO DA EMPRESA E AO ALCANCE DOS RESPECTIVOS OBJETIVOS INSTITUCIONAIS.

PÚBLICO ALVO: EMPRESA APORTADA

FINALIDADE: VIABILIZAR O APORTE DE RECURSOS DO TESOUREO ESTADUAL NO BANCO DE DESENVOLVIMENTO DE MINAS GERAIS, TENDO EM VISTA CAPITALIZAR A EMPRESA E GARANTIR O ALCANCE DOS RESPECTIVOS OBJETIVOS INSTITUCIONAIS.

Territórios	Físico			Orçamentário		
	Programado PPAG	Executado Jan/Jun	%	Programado PPAG	Executado Jan/Jun	%
Metropolitano	61	13.510	22.147,54	61.000,00	13.510.012,41	22.147,56
Total	61	13.510	22.147,54	61.000,00	13.510.012,41	22.147,56

AÇÃO : 7758 - PROGRAMAÇÃO A CARGO DO ESTADO PARA A COMPANHIA ENEGÉTICA DE MINAS GERAIS - CEMIG

Ação de Acompanhamento Geral

Produto : RECURSO APORTADO **Unidade de Medida : R\$ MIL**

DETALHAMENTO DO PRODUTO: APORTE DE CAPITAL DO TESOUREO ESTADUAL NECESSÁRIO À CAPITALIZAÇÃO DA EMPRESA E AO ALCANCE DOS RESPECTIVOS OBJETIVOS INSTITUCIONAIS.

PÚBLICO ALVO: EMPRESA APORTADA

FINALIDADE: VIABILIZAR O APORTE DE RECURSOS DO TESOUREO ESTADUAL NA COMPANHIA ENERGÉTICA DE MINAS GERAIS, TENDO EM VISTA CAPITALIZAR A EMPRESA E GARANTIR O ALCANCE DOS RESPECTIVOS OBJETIVOS INSTITUCIONAIS.

Territórios	Físico			Orçamentário		
	Programado PPAG	Executado Jan/Jun	%	Programado PPAG	Executado Jan/Jun	%
Metropolitano	1	0	0,00	1.000,00	0,00	0,00
Total	1	0	0,00	1.000,00	0,00	0,00

RELATÓRIO INSTITUCIONAL DE MONITORAMENTO
DEMONSTRATIVO DE EXECUÇÃO FÍSICA E FINANCEIRA - JAN A JUN
ESPECIAL

AÇÃO : 7759 - PROGRAMAÇÃO A CARGO DO ESTADO PARA TREM METROPOLITANO DE BELO HORIZONTE S/A

Ação de Acompanhamento Geral

Produto : RECURSO APORTADO **Unidade de Medida : R\$ MIL**

DETALHAMENTO DO PRODUTO: APORTE DE CAPITAL DO TESOUREO ESTADUAL NECESSÁRIO À CAPITALIZAÇÃO DA EMPRESA E AO ALCANCE DOS RESPECTIVOS OBJETIVOS INSTITUCIONAIS.

PÚBLICO ALVO: EMPRESA APORTADA

FINALIDADE: VIABILIZAR O APORTE DE RECURSOS DO TESOUREO ESTADUAL NO TREM METROPOLITANO DE BELO HORIZONTE S/A, TENDO EM VISTA CAPITALIZAR A EMPRESA E GARANTIR O ALCANCE DOS RESPECTIVOS OBJETIVOS INSTITUCIONAIS.

Territórios	Físico			Orçamentário		
	Programado PPAG	Executado Jan/Jun	%	Programado PPAG	Executado Jan/Jun	%
Metropolitano	1	0	0,00	1.000,00	0,00	0,00
Total	1	0	0,00	1.000,00	0,00	0,00

1916 - GESTÃO DA DÍVIDA PÚBLICA ESTADUAL

AÇÃO : 7030 - ENCARGOS DEVIDOS POR FINANCIAMENTO JUNTO AO INSTITUTO NACIONAL DA SEGURIDADE SOCIAL - INSS

Ação de Acompanhamento Geral

Produto : VALOR PAGO **Unidade de Medida : R\$ MIL**

DETALHAMENTO DO PRODUTO: PAGAMENTO DE AMORTIZAÇÕES, JUROS E CORREÇÕES DE DÍVIDAS DO ESTADO, CONFORME A LEI FEDERAL Nº 12.810/2013.

PÚBLICO ALVO: ADMINISTRAÇÃO PÚBLICA ESTADUAL

FINALIDADE: VIABILIZAR O PAGAMENTO DE AMORTIZAÇÕES, JUROS E CORREÇÕES DAS DÍVIDAS DO ESTADO JUNTO AO INSTITUTO NACIONAL DA SEGURIDADE SOCIAL - INSS, QUE SE ENQUADREM NOS CRITÉRIOS ESTABELECIDOS PELA LEI FEDERAL Nº 12.810, DE 2013.

Territórios	Físico			Orçamentário		
	Programado PPAG	Executado Jan/Jun	%	Programado PPAG	Executado Jan/Jun	%
Metropolitano	0	35.264	-	0,00	35.267.293,70	-
Multiterritorial	72.539	0	0,00	72.539.431,00	0,00	0,00
Total	72.539	35.264	48,61	72.539.431,00	35.267.293,70	48,62

AÇÃO : 7043 - ENCARGOS DEVIDOS POR FINANCIAMENTO JUNTO AO PROGRAMA DE FORMAÇÃO DO PATRIMÔNIO DO SERVIDOR PÚBLICO - PASEP

Ação de Acompanhamento Geral

Produto : VALOR PAGO **Unidade de Medida : R\$ MIL**

DETALHAMENTO DO PRODUTO: PAGAMENTO DE AMORTIZAÇÕES, JUROS E CORREÇÕES DE DÍVIDAS DO ESTADO, CONFORME A LEI FEDERAL Nº 12.810/2013.

PÚBLICO ALVO: ADMINISTRAÇÃO PÚBLICA ESTADUAL

FINALIDADE: VIABILIZAR O PAGAMENTO DE AMORTIZAÇÕES, JUROS E CORREÇÕES DE DÍVIDAS DO ESTADO JUNTO AO PROGRAMA DE FORMAÇÃO DO PATRIMÔNIO DO SERVIDOR PÚBLICO - PASEP, CONFORME CRITÉRIOS ESTABELECIDOS PELA LEI FEDERAL Nº 12.810/2013.

Territórios	Físico			Orçamentário		
	Programado PPAG	Executado Jan/Jun	%	Programado PPAG	Executado Jan/Jun	%
Metropolitano	0	21.538	-	0,00	21.540.662,40	-
Multiterritorial	44.018	0	0,00	44.018.965,00	0,00	0,00
Total	44.018	21.538	48,93	44.018.965,00	21.540.662,40	48,93

RELATÓRIO INSTITUCIONAL DE MONITORAMENTO
DEMONSTRATIVO DE EXECUÇÃO FÍSICA E FINANCEIRA - JAN A JUN
ESPECIAL

AÇÃO : 7658 - ENCARGOS DEVIDOS POR FINANCIAMENTO JUNTO AOS INSTITUTOS DE PREVIDÊNCIA DOS SERVIDORES MILITARES DO ESTADO DE MINAS GERAIS - IPSM

Ação de Acompanhamento Geral

Produto : VALOR PAGO **Unidade de Medida : R\$ MIL**

DETALHAMENTO DO PRODUTO: PAGAMENTO DOS JUROS DA PARCELA DAS DÍVIDAS DO ESTADO PARA COM OS INSTITUTOS DE PREVIDÊNCIA DOS SERVIDORES MILITARES DO ESTADO DE MINAS GERAIS - IPSM

PÚBLICO ALVO: ADMINISTRAÇÃO PÚBLICA ESTADUAL

FINALIDADE: VIABILIZAR O PAGAMENTO DOS JUROS DA PARCELA DAS DÍVIDAS DO ESTADO PARA COM OS INSTITUTOS DE PREVIDÊNCIA DOS SERVIDORES MILITARES DO ESTADO DE MINAS GERAIS - IPSM.

Territórios	Físico			Orçamentário		
	Programado PPAG	Executado Jan/Jun	%	Programado PPAG	Executado Jan/Jun	%
Metropolitano	0	18.402	-	0,00	18.403.404,60	-
Multiterritorial	36.806	0	0,00	36.806.809,00	0,00	0,00
Total	36.806	18.402	50,00	36.806.809,00	18.403.404,60	50,00

AÇÃO : 7886 - GESTÃO DA DÍVIDA FUNDADA CONTRATUAL INTERNA

Ação de Acompanhamento Geral

Produto : VALOR PAGO **Unidade de Medida : R\$ MIL**

DETALHAMENTO DO PRODUTO: ADMINISTRAÇÃO DA DÍVIDA PÚBLICA FUNDADA CONTRATUAL INTERNA DO ESTADO.

PÚBLICO ALVO: ADMINISTRAÇÃO PÚBLICA ESTADUAL

FINALIDADE: GERIR O PAGAMENTO DAS AMORTIZAÇÕES, JUROS E CORREÇÕES DA DÍVIDA PÚBLICA FUNDADA CONTRATUAL INTERNA DO ESTADO DE MINAS GERAIS

Territórios	Físico			Orçamentário		
	Programado PPAG	Executado Jan/Jun	%	Programado PPAG	Executado Jan/Jun	%
Metropolitano	0	1.002.801	-	0,00	1.002.802.974,52	-
Multiterritorial	3.513.453	0	0,00	3.513.453.559,00	0,00	0,00
Total	3.513.453	1.002.801	28,54	3.513.453.559,00	1.002.802.974,52	28,54

AÇÃO : 7896 - GESTÃO DA DÍVIDA FUNDADA CONTRATUAL EXTERNA

Ação de Acompanhamento Geral

Produto : VALOR PAGO **Unidade de Medida : R\$ MIL**

DETALHAMENTO DO PRODUTO: ADMINISTRAÇÃO DA DÍVIDA PÚBLICA FUNDADA CONTRATUAL EXTERNA DO ESTADO.

PÚBLICO ALVO: ADMINISTRAÇÃO PÚBLICA ESTADUAL

FINALIDADE: GERIR O PAGAMENTO DAS AMORTIZAÇÕES, JUROS E CORREÇÕES DA DÍVIDA PÚBLICA FUNDADA CONTRATUAL EXTERNA DO ESTADO DE MINAS GERAIS

Territórios	Físico			Orçamentário		
	Programado PPAG	Executado Jan/Jun	%	Programado PPAG	Executado Jan/Jun	%
Metropolitano	0	143.591	-	0,00	143.592.785,80	-
Multiterritorial	738.511	0	0,00	738.511.638,00	0,00	0,00
Total	738.511	143.591	19,44	738.511.638,00	143.592.785,80	19,44

RELATÓRIO INSTITUCIONAL DE MONITORAMENTO
DEMONSTRATIVO DE EXECUÇÃO FÍSICA E FINANCEIRA - JAN A JUN
ESPECIAL

1941 - EGE-SECRETARIA DE ESTADO DE PLANEJAMENTO E GESTÃO

AÇÃO : 7021 - APORTE PARA CUSTEIO DA IMPLANTAÇÃO DA PREVCOM-MG

Ação de Acompanhamento Geral

Produto : APORTE REALIZADO. Unidade de Medida : APORTE

DETALHAMENTO DO PRODUTO: APORTE DE RECURSOS PARA A IMPLANTAÇÃO DA PREVIDÊNCIA COMPLEMENTAR DE MINAS GERAIS – PREVCOM-MG.

PÚBLICO ALVO: ÓRGÃOS E ENTIDADES DA ADMINISTRAÇÃO PÚBLICA E CIDADÃOS

FINALIDADE: ATENDER ÀS DESPESAS REFERENTES À IMPLANTAÇÃO DA FUNDAÇÃO DE PREVIDÊNCIA COMPLEMENTAR DO ESTADO DE MINAS GERAIS - PREVCOM-MG.

Territórios	Físico			Orçamentário		
	Programado PPAG	Executado Jan/Jun	%	Programado PPAG	Executado Jan/Jun	%
Metropolitano	10	6	60,00	2.610.000,00	1.305.000,00	50,00
Multiterritorial	0	0	-	711.000,00	0,00	0,00
Total	10	6	60,00	3.321.000,00	1.305.000,00	39,30

AÇÃO : 7024 - PENSÕES AOS ASSISTIDOS E PENSIONISTAS DO PLANO DE PREVIDÊNCIA COMPLEMENTAR MINASCAIXA RP-2

Ação de Acompanhamento Geral

Ação com meta física não cumulativa

Produto : PENSÃO PAGA Unidade de Medida : PENSÃO

DETALHAMENTO DO PRODUTO: PAGAMENTO DE PENSÕES AOS ASSISTIDOS E PENSIONISTAS DO LIQUIDADO PLANO DE PREVIDÊNCIA COMPLEMENTAR MINASCAIXA RP-2.

PÚBLICO ALVO: ASSISTIDOS E PENSIONISTAS DO LIQUIDADO PLANO DE PREVIDÊNCIA COMPLEMENTAR - MINASCAIXA

FINALIDADE: ATENDER AO PAGAMENTO DE PENSÕES AOS ASSISTIDOS E PENSIONISTAS DO LIQUIDADO PLANO DE PREVIDÊNCIA COMPLEMENTAR MINASCAIXA RP-2, NOS TERMOS DA LEI 21.527/2014.

Territórios	Físico			Orçamentário		
	Programado PPAG	Executado Jan/Jun	%	Programado PPAG	Executado Jan/Jun	%
Metropolitano	511	502	98,24	23.745.821,00	10.518.649,72	44,30
Total	511	502	98,24	23.745.821,00	10.518.649,72	44,30

AÇÃO : 7441 - PENSÕES ESPECIAIS E INDENIZAÇÕES DE RESPONSABILIDADE DO PODER EXECUTIVO ESTADUAL

Ação de Acompanhamento Geral

Ação com meta física não cumulativa

Produto : PENSÃO PAGA Unidade de Medida : PENSÃO

DETALHAMENTO DO PRODUTO: PAGAMENTO DE PENSÕES ESPECIAIS E INDENIZAÇÕES DE RESPONSABILIDADE DO PODER EXECUTIVO

PÚBLICO ALVO: PENSIONISTAS E BENEFICIÁRIOS DE INDENIZAÇÕES

FINALIDADE: ATENDER AO PAGAMENTO DE PENSÕES ESPECIAIS E INDENIZAÇÕES DE RESPONSABILIDADE DO PODER EXECUTIVO

Territórios	Físico			Orçamentário		
	Programado PPAG	Executado Jan/Jun	%	Programado PPAG	Executado Jan/Jun	%
Metropolitano	2.450	2.419	98,73	181.806.021,00	81.014.999,65	44,56
Oeste	1	1	100,00	77.233,00	35.668,22	46,18
Sul	1	1	100,00	87.014,00	40.185,15	46,18
Vale do Aço	1	1	100,00	87.015,00	40.185,94	46,18
Total	2.453	2.422	98,74	182.057.283,00	81.131.038,96	44,56

RELATÓRIO INSTITUCIONAL DE MONITORAMENTO
DEMONSTRATIVO DE EXECUÇÃO FÍSICA E FINANCEIRA - JAN A JUN
ESPECIAL

2011 - INSTITUTO DE PREVIDÊNCIA DOS SERVIDORES DO ESTADO DE MINAS GERAIS

AÇÃO : 7004 - PRECATÓRIOS E SENTENÇAS JUDICIÁRIAS

Ação de Acompanhamento Geral

Produto : PRECATÓRIO/RPV PAGO **Unidade de Medida : UNIDADE**

DETALHAMENTO DO PRODUTO: PRECATÓRIOS E REQUISIÇÕES DE PEQUENO VALOR.

PÚBLICO ALVO: CREDORES DE PRECATÓRIOS OU SENTENÇAS JUDICIAIS DEVIDAS PELO ESTADO

FINALIDADE: ATENDER AO PAGAMENTO DE DESPESAS COM PRECATÓRIOS E REQUISIÇÕES DE PEQUENO VALOR, TENDO EM VISTA A EXECUÇÃO DAS DECISÕES CONDENATÓRIAS TRANSITADAS EM JULGADO PROFERIDAS PELO PODER JUDICIÁRIO CONTRA A FAZENDA PÚBLICA.

Territórios	Físico			Orçamentário		
	Programado PPAG	Executado Jan/Jun	%	Programado PPAG	Executado Jan/Jun	%
Caparaó	0	2	-	0,00	2.207,91	-
Central	1	1	100,00	37.081,00	2.505,06	6,76
Mata	7	4	57,14	787.072,00	4.492,71	0,57
Médio e Baixo Jequitinhonha	0	5	-	0,00	12.458,89	-
Metropolitano	414	708	171,01	47.940.610,00	11.450.321,18	23,88
Noroeste	0	1	-	0,00	1.032,20	-
Norte	1	5	500,00	122.047,00	4.801,83	3,93
Oeste	0	13	-	0,00	25.224,89	-
Sudoeste	5	8	160,00	904.058,00	7.451,74	0,82
Sul	4	1	25,00	357.166,00	836,05	0,23
Triângulo Norte	0	3	-	0,00	8.142,39	-
Triângulo Sul	0	1	-	0,00	1.584,39	-
Vale do Aço	0	27	-	0,00	62.467,67	-
Vale do Rio Doce	0	8	-	0,00	10.446,05	-
Vertentes	2	10	500,00	573.292,00	18.923,24	3,30
Total	434	797	183,64	50.721.326,00	11.612.896,20	22,90

2041 - LOTERIA DO ESTADO DE MINAS GERAIS

AÇÃO : 7004 - PRECATÓRIOS E SENTENÇAS JUDICIÁRIAS

Ação de Acompanhamento Geral

Produto : PRECATÓRIO/RPV PAGO **Unidade de Medida : UNIDADE**

DETALHAMENTO DO PRODUTO: PRECATÓRIOS E REQUISIÇÕES DE PEQUENO VALOR.

PÚBLICO ALVO: CREDORES DE PRECATÓRIOS OU SENTENÇAS JUDICIAIS DEVIDAS PELO ESTADO

FINALIDADE: ATENDER AO PAGAMENTO DE DESPESAS COM PRECATÓRIOS E REQUISIÇÕES DE PEQUENO VALOR, TENDO EM VISTA A EXECUÇÃO DAS DECISÕES CONDENATÓRIAS TRANSITADAS EM JULGADO PROFERIDAS PELO PODER JUDICIÁRIO CONTRA A FAZENDA PÚBLICA.

Territórios	Físico			Orçamentário		
	Programado PPAG	Executado Jan/Jun	%	Programado PPAG	Executado Jan/Jun	%
Metropolitano	1	0	0,00	1.000,00	0,00	0,00
Total	1	0	0,00	1.000,00	0,00	0,00

RELATÓRIO INSTITUCIONAL DE MONITORAMENTO
DEMONSTRATIVO DE EXECUÇÃO FÍSICA E FINANCEIRA - JAN A JUN
ESPECIAL

AÇÃO : 7009 - COMPLEMENTAÇÃO FINANCEIRA DO REGIME PRÓPRIO DE PREVIDÊNCIA SOCIAL - RPPS

Ação de Acompanhamento Geral

Produto : APORTE REALIZADO **Unidade de Medida : R\$ MIL**

DETALHAMENTO DO PRODUTO: VALORES NECESSÁRIOS À COBERTURA DO DÉFICIT ATUARIAL DO FUNDO FINANCEIRO DE PREVIDÊNCIA, O QUAL ESTÁ VINCULADO AO PAGAMENTO DE PROVENTOS DO REGIME PRÓPRIO DE PREVIDÊNCIA SOCIAL DO ESTADO DE MINAS GERAIS.

PÚBLICO ALVO: INATIVOS CIVIS E PENSIONISTAS

FINALIDADE: VIABILIZAR OS APORTES NECESSÁRIOS À COBERTURA DO DÉFICIT ATUARIAL DO REGIME PRÓPRIO DE PREVIDÊNCIA SOCIAL, TENDO EM VISTA GARANTIR O PAGAMENTO DOS PROVENTOS DOS SERVIDORES INATIVOS E PENSIONISTAS REALIZADOS À CONTA DO FUNDO FINANCEIRO DE PREVIDÊNCIA - FUNFIP.

Territórios	Físico			Orçamentário		
	Programado PPAG	Executado Jan/Jun	%	Programado PPAG	Executado Jan/Jun	%
Metropolitano	1.525	768	50,36	1.525.266,00	770.491,63	50,52
Total	1.525	768	50,36	1.525.266,00	770.491,63	50,52

2061 - FUNDAÇÃO JOÃO PINHEIRO

AÇÃO : 7004 - PRECATÓRIOS E SENTENÇAS JUDICIÁRIAS

Ação de Acompanhamento Geral

Produto : PRECATÓRIO/RPV PAGO **Unidade de Medida : UNIDADE**

DETALHAMENTO DO PRODUTO: PRECATÓRIOS E REQUISIÇÕES DE PEQUENO VALOR.

PÚBLICO ALVO: CREDORES DE PRECATÓRIOS OU SENTENÇAS JUDICIAIS DEVIDAS PELO ESTADO

FINALIDADE: ATENDER AO PAGAMENTO DE DESPESAS COM PRECATÓRIOS E REQUISIÇÕES DE PEQUENO VALOR, TENDO EM VISTA A EXECUÇÃO DAS DECISÕES CONDENATÓRIAS TRANSITADAS EM JULGADO PROFERIDAS PELO PODER JUDICIÁRIO CONTRA A FAZENDA PÚBLICA.

Territórios	Físico			Orçamentário		
	Programado PPAG	Executado Jan/Jun	%	Programado PPAG	Executado Jan/Jun	%
Metropolitano	14	15	107,14	2.992.021,00	519.129,11	17,35
Total	14	15	107,14	2.992.021,00	519.129,11	17,35

2071 - FUNDAÇÃO DE AMPARO À PESQUISA DO ESTADO DE MINAS GERAIS

AÇÃO : 7004 - PRECATÓRIOS E SENTENÇAS JUDICIÁRIAS

Ação de Acompanhamento Geral

Produto : PRECATÓRIO/RPV PAGO **Unidade de Medida : UNIDADE**

DETALHAMENTO DO PRODUTO: PRECATÓRIOS E REQUISIÇÕES DE PEQUENO VALOR.

PÚBLICO ALVO: CREDORES DE PRECATÓRIOS OU SENTENÇAS JUDICIAIS DEVIDAS PELO ESTADO

FINALIDADE: ATENDER AO PAGAMENTO DE DESPESAS COM PRECATÓRIOS E REQUISIÇÕES DE PEQUENO VALOR, TENDO EM VISTA A EXECUÇÃO DAS DECISÕES CONDENATÓRIAS TRANSITADAS EM JULGADO PROFERIDAS PELO PODER JUDICIÁRIO CONTRA A FAZENDA PÚBLICA.

Territórios	Físico			Orçamentário		
	Programado PPAG	Executado Jan/Jun	%	Programado PPAG	Executado Jan/Jun	%
Metropolitano	1	1	100,00	1.000,00	49.574,16	4.957,42
Total	1	1	100,00	1.000,00	49.574,16	4.957,42

RELATÓRIO INSTITUCIONAL DE MONITORAMENTO
DEMONSTRATIVO DE EXECUÇÃO FÍSICA E FINANCEIRA - JAN A JUN
ESPECIAL

AÇÃO : 7009 - COMPLEMENTAÇÃO FINANCEIRA DO REGIME PRÓPRIO DE PREVIDÊNCIA SOCIAL - RPPS

Ação de Acompanhamento Geral

Produto : APORTE REALIZADO **Unidade de Medida : R\$ MIL**

DETALHAMENTO DO PRODUTO: VALORES NECESSÁRIOS À COBERTURA DO DÉFICIT ATUARIAL DO FUNDO FINANCEIRO DE PREVIDÊNCIA, O QUAL ESTÁ VINCULADO AO PAGAMENTO DE PROVENTOS DO REGIME PRÓPRIO DE PREVIDÊNCIA SOCIAL DO ESTADO DE MINAS GERAIS.

PÚBLICO ALVO: INATIVOS CIVIS E PENSIONISTAS

FINALIDADE: VIABILIZAR OS APORTES NECESSÁRIOS À COBERTURA DO DÉFICIT ATUARIAL DO REGIME PRÓPRIO DE PREVIDÊNCIA SOCIAL, TENDO EM VISTA GARANTIR O PAGAMENTO DOS PROVENTOS DOS SERVIDORES INATIVOS E PENSIONISTAS REALIZADOS À CONTA DO FUNDO FINANCEIRO DE PREVIDÊNCIA - FUNFIP.

Territórios	Físico			Orçamentário		
	Programado PPAG	Executado Jan/Jun	%	Programado PPAG	Executado Jan/Jun	%
Metropolitano	10	5	50,00	10.056,00	5.220,96	51,92
Total	10	5	50,00	10.056,00	5.220,96	51,92

2091 - FUNDAÇÃO ESTADUAL DO MEIO AMBIENTE

AÇÃO : 7004 - PRECATÓRIOS E SENTENÇAS JUDICIÁRIAS

Ação de Acompanhamento Geral

Produto : PRECATÓRIO/RPV PAGO **Unidade de Medida : UNIDADE**

DETALHAMENTO DO PRODUTO: PRECATÓRIOS E REQUISIÇÕES DE PEQUENO VALOR.

PÚBLICO ALVO: CREDORES DE PRECATÓRIOS OU SENTENÇAS JUDICIAIS DEVIDAS PELO ESTADO

FINALIDADE: ATENDER AO PAGAMENTO DE DESPESAS COM PRECATÓRIOS E REQUISIÇÕES DE PEQUENO VALOR, TENDO EM VISTA A EXECUÇÃO DAS DECISÕES CONDENATÓRIAS TRANSITADAS EM JULGADO PROFERIDAS PELO PODER JUDICIÁRIO CONTRA A FAZENDA PÚBLICA.

Territórios	Físico			Orçamentário		
	Programado PPAG	Executado Jan/Jun	%	Programado PPAG	Executado Jan/Jun	%
Metropolitano	1	0	0,00	10.000,00	14.151,92	141,52
Total	1	0	0,00	10.000,00	14.151,92	141,52

AÇÃO : 7009 - COMPLEMENTAÇÃO FINANCEIRA DO REGIME PRÓPRIO DE PREVIDÊNCIA SOCIAL - RPPS

Ação de Acompanhamento Geral

Produto : APORTE REALIZADO **Unidade de Medida : R\$ MIL**

DETALHAMENTO DO PRODUTO: VALORES NECESSÁRIOS À COBERTURA DO DÉFICIT ATUARIAL DO FUNDO FINANCEIRO DE PREVIDÊNCIA, O QUAL ESTÁ VINCULADO AO PAGAMENTO DE PROVENTOS DO REGIME PRÓPRIO DE PREVIDÊNCIA SOCIAL DO ESTADO DE MINAS GERAIS.

PÚBLICO ALVO: INATIVOS CIVIS E PENSIONISTAS

FINALIDADE: VIABILIZAR OS APORTES NECESSÁRIOS À COBERTURA DO DÉFICIT ATUARIAL DO REGIME PRÓPRIO DE PREVIDÊNCIA SOCIAL, TENDO EM VISTA GARANTIR O PAGAMENTO DOS PROVENTOS DOS SERVIDORES INATIVOS E PENSIONISTAS REALIZADOS À CONTA DO FUNDO FINANCEIRO DE PREVIDÊNCIA - FUNFIP.

Territórios	Físico			Orçamentário		
	Programado PPAG	Executado Jan/Jun	%	Programado PPAG	Executado Jan/Jun	%
Metropolitano	4.717	2.603	55,18	4.856.424,00	2.604.918,18	53,64
Total	4.717	2.603	55,18	4.856.424,00	2.604.918,18	53,64

RELATÓRIO INSTITUCIONAL DE MONITORAMENTO
DEMONSTRATIVO DE EXECUÇÃO FÍSICA E FINANCEIRA - JAN A JUN
ESPECIAL

2101 - INSTITUTO ESTADUAL DE FLORESTAS

AÇÃO : 7004 - PRECATÓRIOS E SENTENÇAS JUDICIÁRIAS

Ação de Acompanhamento Geral

Produto : PRECATÓRIO/RPV PAGO **Unidade de Medida : UNIDADE**

DETALHAMENTO DO PRODUTO: PRECATÓRIOS E REQUISIÇÕES DE PEQUENO VALOR.

PÚBLICO ALVO: CREDORES DE PRECATÓRIOS OU SENTENÇAS JUDICIAIS DEVIDAS PELO ESTADO

FINALIDADE: ATENDER AO PAGAMENTO DE DESPESAS COM PRECATÓRIOS E REQUISIÇÕES DE PEQUENO VALOR, TENDO EM VISTA A EXECUÇÃO DAS DECISÕES CONDENATÓRIAS TRANSITADAS EM JULGADO PROFERIDAS PELO PODER JUDICIÁRIO CONTRA A FAZENDA PÚBLICA.

Territórios	Físico			Orçamentário		
	Programado PPAG	Executado Jan/Jun	%	Programado PPAG	Executado Jan/Jun	%
Metropolitano	8	0	0,00	1.723.876,00	56.998,63	3,31
Noroeste	0	1	-	0,00	25.259,72	-
Oeste	0	0	-	0,00	2.105,62	-
Sul	0	1	-	0,00	5.242,43	-
Vertentes	0	1	-	0,00	29.771,01	-
Total	8	3	37,50	1.723.876,00	119.377,41	6,92

2121 - INSTITUTO DE PREVIDÊNCIA DOS SERVIDORES MILITARES DO ESTADO DE MINAS GERAIS

AÇÃO : 7004 - PRECATÓRIOS E SENTENÇAS JUDICIÁRIAS

Ação de Acompanhamento Geral

Produto : PRECATÓRIO/RPV PAGO **Unidade de Medida : UNIDADE**

DETALHAMENTO DO PRODUTO: PRECATÓRIOS E REQUISIÇÕES DE PEQUENO VALOR.

PÚBLICO ALVO: CREDORES DE PRECATÓRIOS OU SENTENÇAS JUDICIAIS DEVIDAS PELO ESTADO

FINALIDADE: ATENDER AO PAGAMENTO DE DESPESAS COM PRECATÓRIOS E REQUISIÇÕES DE PEQUENO VALOR, TENDO EM VISTA A EXECUÇÃO DAS DECISÕES CONDENATÓRIAS TRANSITADAS EM JULGADO PROFERIDAS PELO PODER JUDICIÁRIO CONTRA A FAZENDA PÚBLICA.

Territórios	Físico			Orçamentário		
	Programado PPAG	Executado Jan/Jun	%	Programado PPAG	Executado Jan/Jun	%
Metropolitano	59	46	77,97	6.323.559,00	290.909,81	4,60
Oeste	1	0	0,00	21.102,00	0,00	0,00
Sudoeste	1	0	0,00	16.426,00	0,00	0,00
Sul	1	0	0,00	184.974,00	0,00	0,00
Triângulo Sul	1	0	0,00	598.491,00	0,00	0,00
Vale do Rio Doce	2	0	0,00	68.265,00	0,00	0,00
Vertentes	2	0	0,00	96.984,00	0,00	0,00
Total	67	46	68,66	7.309.801,00	290.909,81	3,98

RELATÓRIO INSTITUCIONAL DE MONITORAMENTO
DEMONSTRATIVO DE EXECUÇÃO FÍSICA E FINANCEIRA - JAN A JUN
ESPECIAL

AÇÃO : 7009 - COMPLEMENTAÇÃO FINANCEIRA DO REGIME PRÓPRIO DE PREVIDÊNCIA SOCIAL - RPPS

Ação de Acompanhamento Geral

Produto : APORTE REALIZADO **Unidade de Medida : R\$ MIL**

DETALHAMENTO DO PRODUTO: VALORES NECESSÁRIOS À COBERTURA DO DÉFICIT ATUARIAL DO FUNDO FINANCEIRO DE PREVIDÊNCIA, O QUAL ESTÁ VINCULADO AO PAGAMENTO DE PROVENTOS DO REGIME PRÓPRIO DE PREVIDÊNCIA SOCIAL DO ESTADO DE MINAS GERAIS.

PÚBLICO ALVO: INATIVOS CIVIS E PENSIONISTAS

FINALIDADE: VIABILIZAR OS APORTES NECESSÁRIOS À COBERTURA DO DÉFICIT ATUARIAL DO REGIME PRÓPRIO DE PREVIDÊNCIA SOCIAL, TENDO EM VISTA GARANTIR O PAGAMENTO DOS PROVENTOS DOS SERVIDORES INATIVOS E PENSIONISTAS REALIZADOS À CONTA DO FUNDO FINANCEIRO DE PREVIDÊNCIA - FUNFIP.

Territórios	Físico			Orçamentário		
	Programado PPAG	Executado Jan/Jun	%	Programado PPAG	Executado Jan/Jun	%
Metropolitano	1.855	196	10,57	1.683.855,00	198.445,19	11,79
Total	1.855	196	10,57	1.683.855,00	198.445,19	11,79

2151 - FUNDAÇÃO HELENA ANTIPOFF

AÇÃO : 7004 - PRECATÓRIOS E SENTENÇAS JUDICIÁRIAS

Ação de Acompanhamento Geral

Produto : PRECATÓRIO/RPV PAGO **Unidade de Medida : UNIDADE**

DETALHAMENTO DO PRODUTO: PRECATÓRIOS E REQUISIÇÕES DE PEQUENO VALOR.

PÚBLICO ALVO: CREDORES DE PRECATÓRIOS OU SENTENÇAS JUDICIAIS DEVIDAS PELO ESTADO

FINALIDADE: ATENDER AO PAGAMENTO DE DESPESAS COM PRECATÓRIOS E REQUISIÇÕES DE PEQUENO VALOR, TENDO EM VISTA A EXECUÇÃO DAS DECISÕES CONDENATÓRIAS TRANSITADAS EM JULGADO PROFERIDAS PELO PODER JUDICIÁRIO CONTRA A FAZENDA PÚBLICA.

Territórios	Físico			Orçamentário		
	Programado PPAG	Executado Jan/Jun	%	Programado PPAG	Executado Jan/Jun	%
Metropolitano	1	0	0,00	1.000,00	0,00	0,00
Total	1	0	0,00	1.000,00	0,00	0,00

2161 - FUNDAÇÃO EDUCACIONAL CAIO MARTINS

AÇÃO : 7004 - PRECATÓRIOS E SENTENÇAS JUDICIÁRIAS

Ação de Acompanhamento Geral

Produto : PRECATÓRIO/RPV PAGO **Unidade de Medida : UNIDADE**

DETALHAMENTO DO PRODUTO: PRECATÓRIOS E REQUISIÇÕES DE PEQUENO VALOR.

PÚBLICO ALVO: CREDORES DE PRECATÓRIOS OU SENTENÇAS JUDICIAIS DEVIDAS PELO ESTADO

FINALIDADE: ATENDER AO PAGAMENTO DE DESPESAS COM PRECATÓRIOS E REQUISIÇÕES DE PEQUENO VALOR, TENDO EM VISTA A EXECUÇÃO DAS DECISÕES CONDENATÓRIAS TRANSITADAS EM JULGADO PROFERIDAS PELO PODER JUDICIÁRIO CONTRA A FAZENDA PÚBLICA.

Territórios	Físico			Orçamentário		
	Programado PPAG	Executado Jan/Jun	%	Programado PPAG	Executado Jan/Jun	%
Metropolitano	2	0	0,00	1.000,00	0,00	0,00
Total	2	0	0,00	1.000,00	0,00	0,00

RELATÓRIO INSTITUCIONAL DE MONITORAMENTO
DEMONSTRATIVO DE EXECUÇÃO FÍSICA E FINANCEIRA - JAN A JUN
ESPECIAL

2171 - FUNDAÇÃO DE ARTE DE OURO PRETO

AÇÃO : 7004 - PRECATÓRIOS E SENTENÇAS JUDICIÁRIAS

Ação de Acompanhamento Geral

Produto : PRECATÓRIO/RPV PAGO **Unidade de Medida : UNIDADE**

DETALHAMENTO DO PRODUTO: PRECATÓRIOS E REQUISIÇÕES DE PEQUENO VALOR.

PÚBLICO ALVO: CREDORES DE PRECATÓRIOS OU SENTENÇAS JUDICIAIS DEVIDAS PELO ESTADO

FINALIDADE: ATENDER AO PAGAMENTO DE DESPESAS COM PRECATÓRIOS E REQUISIÇÕES DE PEQUENO VALOR, TENDO EM VISTA A EXECUÇÃO DAS DECISÕES CONDENATÓRIAS TRANSITADAS EM JULGADO PROFERIDAS PELO PODER JUDICIÁRIO CONTRA A FAZENDA PÚBLICA.

Territórios	Físico			Orçamentário		
	Programado PPAG	Executado Jan/Jun	%	Programado PPAG	Executado Jan/Jun	%
Metropolitano	1	0	0,00	1.000,00	0,00	0,00
Total	1	0	0,00	1.000,00	0,00	0,00

2181 - FUNDAÇÃO CLÓVIS SALGADO

AÇÃO : 7004 - PRECATÓRIOS E SENTENÇAS JUDICIÁRIAS

Ação de Acompanhamento Geral

Produto : PRECATÓRIO/RPV PAGO **Unidade de Medida : UNIDADE**

DETALHAMENTO DO PRODUTO: PRECATÓRIOS E REQUISIÇÕES DE PEQUENO VALOR.

PÚBLICO ALVO: CREDORES DE PRECATÓRIOS OU SENTENÇAS JUDICIAIS DEVIDAS PELO ESTADO

FINALIDADE: ATENDER AO PAGAMENTO DE DESPESAS COM PRECATÓRIOS E REQUISIÇÕES DE PEQUENO VALOR, TENDO EM VISTA A EXECUÇÃO DAS DECISÕES CONDENATÓRIAS TRANSITADAS EM JULGADO PROFERIDAS PELO PODER JUDICIÁRIO CONTRA A FAZENDA PÚBLICA.

Territórios	Físico			Orçamentário		
	Programado PPAG	Executado Jan/Jun	%	Programado PPAG	Executado Jan/Jun	%
Metropolitano	1	0	0,00	1.000,00	0,00	0,00
Total	1	0	0,00	1.000,00	0,00	0,00

2201 - INSTITUTO ESTADUAL DO PATRIMÔNIO HISTÓRICO E ARTÍSTICO DE MINAS GERAIS

AÇÃO : 7004 - PRECATÓRIOS E SENTENÇAS JUDICIÁRIAS

Ação de Acompanhamento Geral

Produto : PRECATÓRIO/RPV PAGO **Unidade de Medida : UNIDADE**

DETALHAMENTO DO PRODUTO: PRECATÓRIOS E REQUISIÇÕES DE PEQUENO VALOR.

PÚBLICO ALVO: CREDORES DE PRECATÓRIOS OU SENTENÇAS JUDICIAIS DEVIDAS PELO ESTADO

FINALIDADE: ATENDER AO PAGAMENTO DE DESPESAS COM PRECATÓRIOS E REQUISIÇÕES DE PEQUENO VALOR, TENDO EM VISTA A EXECUÇÃO DAS DECISÕES CONDENATÓRIAS TRANSITADAS EM JULGADO PROFERIDAS PELO PODER JUDICIÁRIO CONTRA A FAZENDA PÚBLICA.

Territórios	Físico			Orçamentário		
	Programado PPAG	Executado Jan/Jun	%	Programado PPAG	Executado Jan/Jun	%
Metropolitano	2	0	0,00	291.106,00	2.692.080,96	924,78
Total	2	0	0,00	291.106,00	2.692.080,96	924,78

RELATÓRIO INSTITUCIONAL DE MONITORAMENTO
DEMONSTRATIVO DE EXECUÇÃO FÍSICA E FINANCEIRA - JAN A JUN
ESPECIAL

2211 - FUNDAÇÃO TV MINAS CULTURAL E EDUCATIVA

AÇÃO : 7004 - PRECATÓRIOS E SENTENÇAS JUDICIÁRIAS

Ação de Acompanhamento Geral

Produto : PRECATÓRIO/RPV PAGO **Unidade de Medida : UNIDADE**

DETALHAMENTO DO PRODUTO: PRECATÓRIOS E REQUISIÇÕES DE PEQUENO VALOR.

PÚBLICO ALVO: CREDORES DE PRECATÓRIOS OU SENTENÇAS JUDICIAIS DEVIDAS PELO ESTADO

FINALIDADE: ATENDER AO PAGAMENTO DE DESPESAS COM PRECATÓRIOS E REQUISIÇÕES DE PEQUENO VALOR, TENDO EM VISTA A EXECUÇÃO DAS DECISÕES CONDENATÓRIAS TRANSITADAS EM JULGADO PROFERIDAS PELO PODER JUDICIÁRIO CONTRA A FAZENDA PÚBLICA.

Territórios	Físico			Orçamentário		
	Programado PPAG	Executado Jan/Jun	%	Programado PPAG	Executado Jan/Jun	%
Metropolitano	1	0	0,00	1.000,00	0,00	0,00
Total	1	0	0,00	1.000,00	0,00	0,00

2241 - INSTITUTO MINEIRO DE GESTÃO DAS ÁGUAS

AÇÃO : 7004 - PRECATÓRIOS E SENTENÇAS JUDICIÁRIAS

Ação de Acompanhamento Geral

Produto : PRECATÓRIO/RPV PAGO **Unidade de Medida : UNIDADE**

DETALHAMENTO DO PRODUTO: PRECATÓRIOS E REQUISIÇÕES DE PEQUENO VALOR.

PÚBLICO ALVO: CREDORES DE PRECATÓRIOS OU SENTENÇAS JUDICIAIS DEVIDAS PELO ESTADO

FINALIDADE: ATENDER AO PAGAMENTO DE DESPESAS COM PRECATÓRIOS E REQUISIÇÕES DE PEQUENO VALOR, TENDO EM VISTA A EXECUÇÃO DAS DECISÕES CONDENATÓRIAS TRANSITADAS EM JULGADO PROFERIDAS PELO PODER JUDICIÁRIO CONTRA A FAZENDA PÚBLICA.

Territórios	Físico			Orçamentário		
	Programado PPAG	Executado Jan/Jun	%	Programado PPAG	Executado Jan/Jun	%
Metropolitano	7	0	0,00	996.384,00	35.902,15	3,60
Total	7	0	0,00	996.384,00	35.902,15	3,60

2251 - JUNTA COMERCIAL DO ESTADO DE MINAS GERAIS

AÇÃO : 7004 - PRECATÓRIOS E SENTENÇAS JUDICIÁRIAS

Ação de Acompanhamento Geral

Produto : PRECATÓRIO/RPV PAGO **Unidade de Medida : UNIDADE**

DETALHAMENTO DO PRODUTO: PRECATÓRIOS E REQUISIÇÕES DE PEQUENO VALOR.

PÚBLICO ALVO: CREDORES DE PRECATÓRIOS OU SENTENÇAS JUDICIAIS DEVIDAS PELO ESTADO

FINALIDADE: ATENDER AO PAGAMENTO DE DESPESAS COM PRECATÓRIOS E REQUISIÇÕES DE PEQUENO VALOR, TENDO EM VISTA A EXECUÇÃO DAS DECISÕES CONDENATÓRIAS TRANSITADAS EM JULGADO PROFERIDAS PELO PODER JUDICIÁRIO CONTRA A FAZENDA PÚBLICA.

Territórios	Físico			Orçamentário		
	Programado PPAG	Executado Jan/Jun	%	Programado PPAG	Executado Jan/Jun	%
Mata	0	1	-	0,00	14.220,48	-
Metropolitano	13	1	7,69	489.859,00	41.268,90	8,42
Total	13	2	15,38	489.859,00	55.489,38	11,33

RELATÓRIO INSTITUCIONAL DE MONITORAMENTO
DEMONSTRATIVO DE EXECUÇÃO FÍSICA E FINANCEIRA - JAN A JUN
ESPECIAL

AÇÃO : 7009 - COMPLEMENTAÇÃO FINANCEIRA DO REGIME PRÓPRIO DE PREVIDÊNCIA SOCIAL - RPPS

Ação de Acompanhamento Geral

Produto : APORTE REALIZADO **Unidade de Medida : R\$ MIL**

DETALHAMENTO DO PRODUTO: VALORES NECESSÁRIOS À COBERTURA DO DÉFICIT ATUARIAL DO FUNDO FINANCEIRO DE PREVIDÊNCIA, O QUAL ESTÁ VINCULADO AO PAGAMENTO DE PROVENTOS DO REGIME PRÓPRIO DE PREVIDÊNCIA SOCIAL DO ESTADO DE MINAS GERAIS.

PÚBLICO ALVO: INATIVOS CIVIS E PENSIONISTAS

FINALIDADE: VIABILIZAR OS APORTES NECESSÁRIOS À COBERTURA DO DÉFICIT ATUARIAL DO REGIME PRÓPRIO DE PREVIDÊNCIA SOCIAL, TENDO EM VISTA GARANTIR O PAGAMENTO DOS PROVENTOS DOS SERVIDORES INATIVOS E PENSIONISTAS REALIZADOS À CONTA DO FUNDO FINANCEIRO DE PREVIDÊNCIA - FUNFIP.

Territórios	Físico			Orçamentário		
	Programado PPAG	Executado Jan/Jun	%	Programado PPAG	Executado Jan/Jun	%
Metropolitano	3.981	1.681	42,23	4.003.962,00	1.683.511,02	42,05
Total	3.981	1.681	42,23	4.003.962,00	1.683.511,02	42,05

2261 - FUNDAÇÃO EZEQUIEL DIAS

AÇÃO : 7004 - PRECATÓRIOS E SENTENÇAS JUDICIÁRIAS

Ação de Acompanhamento Geral

Produto : PRECATÓRIO/RPV PAGO **Unidade de Medida : UNIDADE**

DETALHAMENTO DO PRODUTO: PRECATÓRIOS E REQUISIÇÕES DE PEQUENO VALOR.

PÚBLICO ALVO: CREDORES DE PRECATÓRIOS OU SENTENÇAS JUDICIAIS DEVIDAS PELO ESTADO

FINALIDADE: ATENDER AO PAGAMENTO DE DESPESAS COM PRECATÓRIOS E REQUISIÇÕES DE PEQUENO VALOR, TENDO EM VISTA A EXECUÇÃO DAS DECISÕES CONDENATÓRIAS TRANSITADAS EM JULGADO PROFERIDAS PELO PODER JUDICIÁRIO CONTRA A FAZENDA PÚBLICA.

Territórios	Físico			Orçamentário		
	Programado PPAG	Executado Jan/Jun	%	Programado PPAG	Executado Jan/Jun	%
Metropolitano	0	20	-	0,00	126.760,91	-
Multiterritorial	2	0	0,00	56.104,00	0,00	0,00
Total	2	20	1.000,00	56.104,00	126.760,91	225,94

AÇÃO : 7009 - COMPLEMENTAÇÃO FINANCEIRA DO REGIME PRÓPRIO DE PREVIDÊNCIA SOCIAL - RPPS

Ação de Acompanhamento Geral

Ação com meta física não cumulativa

Produto : APORTE REALIZADO **Unidade de Medida : R\$ MIL**

DETALHAMENTO DO PRODUTO: VALORES NECESSÁRIOS À COBERTURA DO DÉFICIT ATUARIAL DO FUNDO FINANCEIRO DE PREVIDÊNCIA, O QUAL ESTÁ VINCULADO AO PAGAMENTO DE PROVENTOS DO REGIME PRÓPRIO DE PREVIDÊNCIA SOCIAL DO ESTADO DE MINAS GERAIS.

PÚBLICO ALVO: INATIVOS CIVIS E PENSIONISTAS

FINALIDADE: VIABILIZAR OS APORTES NECESSÁRIOS À COBERTURA DO DÉFICIT ATUARIAL DO REGIME PRÓPRIO DE PREVIDÊNCIA SOCIAL, TENDO EM VISTA GARANTIR O PAGAMENTO DOS PROVENTOS DOS SERVIDORES INATIVOS E PENSIONISTAS REALIZADOS À CONTA DO FUNDO FINANCEIRO DE PREVIDÊNCIA - FUNFIP.

Territórios	Físico			Orçamentário		
	Programado PPAG	Executado Jan/Jun	%	Programado PPAG	Executado Jan/Jun	%
Metropolitano	1.893	1.540	81,35	18.930.654,00	9.010.225,55	47,60
Total	1.893	1.540	81,35	18.930.654,00	9.010.225,55	47,60

RELATÓRIO INSTITUCIONAL DE MONITORAMENTO
DEMONSTRATIVO DE EXECUÇÃO FÍSICA E FINANCEIRA - JAN A JUN
ESPECIAL

2271 - FUNDAÇÃO HOSPITALAR DO ESTADO DE MINAS GERAIS

AÇÃO : 7004 - PRECATÓRIOS E SENTENÇAS JUDICIÁRIAS

Ação de Acompanhamento Geral

Produto : PRECATÓRIO/RPV PAGO **Unidade de Medida : UNIDADE**

DETALHAMENTO DO PRODUTO: PRECATÓRIOS E REQUISIÇÕES DE PEQUENO VALOR.

PÚBLICO ALVO: CREDORES DE PRECATÓRIOS OU SENTENÇAS JUDICIAIS DEVIDAS PELO ESTADO

FINALIDADE: ATENDER AO PAGAMENTO DE DESPESAS COM PRECATÓRIOS E REQUISIÇÕES DE PEQUENO VALOR, TENDO EM VISTA A EXECUÇÃO DAS DECISÕES CONDENATÓRIAS TRANSITADAS EM JULGADO PROFERIDAS PELO PODER JUDICIÁRIO CONTRA A FAZENDA PÚBLICA.

Territórios	Físico			Orçamentário		
	Programado PPAG	Executado Jan/Jun	%	Programado PPAG	Executado Jan/Jun	%
Metropolitano	485	99	20,41	8.612.911,00	1.299.967,77	15,09
Vertentes	5	0	0,00	49.202,00	0,00	0,00
Total	490	99	20,20	8.662.113,00	1.299.967,77	15,01

AÇÃO : 7009 - COMPLEMENTAÇÃO FINANCEIRA DO REGIME PRÓPRIO DE PREVIDÊNCIA SOCIAL - RPPS

Ação de Acompanhamento Geral

Produto : APORTE REALIZADO **Unidade de Medida : R\$ MIL**

DETALHAMENTO DO PRODUTO: VALORES NECESSÁRIOS À COBERTURA DO DÉFICIT ATUARIAL DO FUNDO FINANCEIRO DE PREVIDÊNCIA, O QUAL ESTÁ VINCULADO AO PAGAMENTO DE PROVENTOS DO REGIME PRÓPRIO DE PREVIDÊNCIA SOCIAL DO ESTADO DE MINAS GERAIS.

PÚBLICO ALVO: INATIVOS CIVIS E PENSIONISTAS

FINALIDADE: VIABILIZAR OS APORTES NECESSÁRIOS À COBERTURA DO DÉFICIT ATUARIAL DO REGIME PRÓPRIO DE PREVIDÊNCIA SOCIAL, TENDO EM VISTA GARANTIR O PAGAMENTO DOS PROVENTOS DOS SERVIDORES INATIVOS E PENSIONISTAS REALIZADOS À CONTA DO FUNDO FINANCEIRO DE PREVIDÊNCIA - FUNFIP.

Territórios	Físico			Orçamentário		
	Programado PPAG	Executado Jan/Jun	%	Programado PPAG	Executado Jan/Jun	%
Metropolitano	173.067	86.026	49,71	173.067.287,00	86.026.875,20	49,71
Total	173.067	86.026	49,71	173.067.287,00	86.026.875,20	49,71

2281 - FUNDAÇÃO DE EDUCAÇÃO PARA O TRABALHO DE MINAS GERAIS

AÇÃO : 7004 - PRECATÓRIOS E SENTENÇAS JUDICIÁRIAS

Ação de Acompanhamento Geral

Produto : PRECATÓRIO/RPV PAGO **Unidade de Medida : UNIDADE**

DETALHAMENTO DO PRODUTO: PRECATÓRIOS E REQUISIÇÕES DE PEQUENO VALOR.

PÚBLICO ALVO: CREDORES DE PRECATÓRIOS OU SENTENÇAS JUDICIAIS DEVIDAS PELO ESTADO

FINALIDADE: ATENDER AO PAGAMENTO DE DESPESAS COM PRECATÓRIOS E REQUISIÇÕES DE PEQUENO VALOR, TENDO EM VISTA A EXECUÇÃO DAS DECISÕES CONDENATÓRIAS TRANSITADAS EM JULGADO PROFERIDAS PELO PODER JUDICIÁRIO CONTRA A FAZENDA PÚBLICA.

Territórios	Físico			Orçamentário		
	Programado PPAG	Executado Jan/Jun	%	Programado PPAG	Executado Jan/Jun	%
Metropolitano	0	1	-	0,00	2.431,00	-
Multiterritorial	1	0	0,00	1.000,00	0,00	0,00
Total	1	1	100,00	1.000,00	2.431,00	243,10

RELATÓRIO INSTITUCIONAL DE MONITORAMENTO
DEMONSTRATIVO DE EXECUÇÃO FÍSICA E FINANCEIRA - JAN A JUN
ESPECIAL

2301 - DEPARTAMENTO DE EDIFICAÇÕES E ESTRADAS DE RODAGEM DO ESTADO

AÇÃO : 7004 - PRECATÓRIOS E SENTENÇAS JUDICIÁRIAS

Ação de Acompanhamento Geral

Produto : PRECATÓRIO/RPV PAGO **Unidade de Medida : UNIDADE**

DETALHAMENTO DO PRODUTO: PRECATÓRIOS E REQUISIÇÕES DE PEQUENO VALOR.

PÚBLICO ALVO: CREDORES DE PRECATÓRIOS OU SENTENÇAS JUDICIAIS DEVIDAS PELO ESTADO

FINALIDADE: ATENDER AO PAGAMENTO DE DESPESAS COM PRECATÓRIOS E REQUISIÇÕES DE PEQUENO VALOR, TENDO EM VISTA A EXECUÇÃO DAS DECISÕES CONDENATÓRIAS TRANSITADAS EM JULGADO PROFERIDAS PELO PODER JUDICIÁRIO CONTRA A FAZENDA PÚBLICA.

Territórios	Físico			Orçamentário		
	Programado PPAG	Executado Jan/Jun	%	Programado PPAG	Executado Jan/Jun	%
Caparaó	1	0	0,00	183.155,00	0,00	0,00
Mata	1	2	200,00	183.155,00	2.650,61	1,45
Médio e Baixo Jequitinhonha	1	0	0,00	183.155,00	0,00	0,00
Metropolitano	82	59	71,95	15.517.173,00	159.359,64	1,03
Norte	1	1	100,00	183.155,00	4.451,38	2,43
Oeste	0	2	-	0,00	3.314,07	-
Sul	8	3	37,50	1.465.237,00	1.155,78	0,08
Triângulo Sul	0	1	-	0,00	421,77	-
Vale do Aço	0	1	-	0,00	1.005,29	-
Vertentes	0	1	-	0,00	1.041,81	-
Total	94	70	74,47	17.715.030,00	173.400,35	0,98

2311 - UNIVERSIDADE ESTADUAL DE MONTES CLAROS

AÇÃO : 7004 - PRECATÓRIOS E SENTENÇAS JUDICIÁRIAS

Ação de Acompanhamento Geral

Produto : PRECATÓRIO/RPV PAGO **Unidade de Medida : UNIDADE**

DETALHAMENTO DO PRODUTO: PRECATÓRIOS E REQUISIÇÕES DE PEQUENO VALOR.

PÚBLICO ALVO: CREDORES DE PRECATÓRIOS OU SENTENÇAS JUDICIAIS DEVIDAS PELO ESTADO

FINALIDADE: ATENDER AO PAGAMENTO DE DESPESAS COM PRECATÓRIOS E REQUISIÇÕES DE PEQUENO VALOR, TENDO EM VISTA A EXECUÇÃO DAS DECISÕES CONDENATÓRIAS TRANSITADAS EM JULGADO PROFERIDAS PELO PODER JUDICIÁRIO CONTRA A FAZENDA PÚBLICA.

Territórios	Físico			Orçamentário		
	Programado PPAG	Executado Jan/Jun	%	Programado PPAG	Executado Jan/Jun	%
Norte	1	0	0,00	456.516,00	1.141.911,40	250,14
Total	1	0	0,00	456.516,00	1.141.911,40	250,14

RELATÓRIO INSTITUCIONAL DE MONITORAMENTO
DEMONSTRATIVO DE EXECUÇÃO FÍSICA E FINANCEIRA - JAN A JUN
ESPECIAL

2321 - FUNDAÇÃO CENTRO DE HEMATOLOGIA E HEMOTERAPIA DE MINAS GERAIS

AÇÃO : 7004 - PRECATÓRIOS E SENTENÇAS JUDICIÁRIAS

Ação de Acompanhamento Geral

Produto : PRECATÓRIO/RPV PAGO **Unidade de Medida : UNIDADE**

DETALHAMENTO DO PRODUTO: PRECATÓRIOS E REQUISIÇÕES DE PEQUENO VALOR.

PÚBLICO ALVO: CREDORES DE PRECATÓRIOS OU SENTENÇAS JUDICIAIS DEVIDAS PELO ESTADO

FINALIDADE: ATENDER AO PAGAMENTO DE DESPESAS COM PRECATÓRIOS E REQUISIÇÕES DE PEQUENO VALOR, TENDO EM VISTA A EXECUÇÃO DAS DECISÕES CONDENATÓRIAS TRANSITADAS EM JULGADO PROFERIDAS PELO PODER JUDICIÁRIO CONTRA A FAZENDA PÚBLICA.

Territórios	Físico			Orçamentário		
	Programado PPAG	Executado Jan/Jun	%	Programado PPAG	Executado Jan/Jun	%
Metropolitano	5	4	80,00	762.026,00	160.716,38	21,09
Triângulo Norte	1	0	0,00	189.376,00	0,00	0,00
Total	6	4	66,67	951.402,00	160.716,38	16,89

AÇÃO : 7009 - COMPLEMENTAÇÃO FINANCEIRA DO REGIME PRÓPRIO DE PREVIDÊNCIA SOCIAL - RPPS

Ação de Acompanhamento Geral

Produto : APORTE REALIZADO **Unidade de Medida : R\$ MIL**

DETALHAMENTO DO PRODUTO: VALORES NECESSÁRIOS À COBERTURA DO DÉFICIT ATUARIAL DO FUNDO FINANCEIRO DE PREVIDÊNCIA, O QUAL ESTÁ VINCULADO AO PAGAMENTO DE PROVENTOS DO REGIME PRÓPRIO DE PREVIDÊNCIA SOCIAL DO ESTADO DE MINAS GERAIS.

PÚBLICO ALVO: INATIVOS CIVIS E PENSIONISTAS

FINALIDADE: VIABILIZAR OS APORTES NECESSÁRIOS À COBERTURA DO DÉFICIT ATUARIAL DO REGIME PRÓPRIO DE PREVIDÊNCIA SOCIAL, TENDO EM VISTA GARANTIR O PAGAMENTO DOS PROVENTOS DOS SERVIDORES INATIVOS E PENSIONISTAS REALIZADOS À CONTA DO FUNDO FINANCEIRO DE PREVIDÊNCIA - FUNFIP.

Territórios	Físico			Orçamentário		
	Programado PPAG	Executado Jan/Jun	%	Programado PPAG	Executado Jan/Jun	%
Metropolitano	0	4.120	-	0,00	4.122.524,54	-
Multiterritorial	9.936	0	0,00	9.936.095,00	0,00	0,00
Total	9.936	4.120	41,47	9.936.095,00	4.122.524,54	41,49

2331 - INSTITUTO DE METROLOGIA E QUALIDADE DO ESTADO DE MINAS GERAIS

AÇÃO : 7004 - PRECATÓRIOS E SENTENÇAS JUDICIÁRIAS

Ação de Acompanhamento Geral

Produto : PRECATÓRIO/RPV PAGO **Unidade de Medida : UNIDADE**

DETALHAMENTO DO PRODUTO: PRECATÓRIOS E REQUISIÇÕES DE PEQUENO VALOR.

PÚBLICO ALVO: CREDORES DE PRECATÓRIOS OU SENTENÇAS JUDICIAIS DEVIDAS PELO ESTADO

FINALIDADE: ATENDER AO PAGAMENTO DE DESPESAS COM PRECATÓRIOS E REQUISIÇÕES DE PEQUENO VALOR, TENDO EM VISTA A EXECUÇÃO DAS DECISÕES CONDENATÓRIAS TRANSITADAS EM JULGADO PROFERIDAS PELO PODER JUDICIÁRIO CONTRA A FAZENDA PÚBLICA.

Territórios	Físico			Orçamentário		
	Programado PPAG	Executado Jan/Jun	%	Programado PPAG	Executado Jan/Jun	%
Metropolitano	1	0	0,00	54.845,00	0,00	0,00
Norte	0	1	-	0,00	1.100,00	-
Total	1	1	100,00	54.845,00	1.100,00	2,01

RELATÓRIO INSTITUCIONAL DE MONITORAMENTO
DEMONSTRATIVO DE EXECUÇÃO FÍSICA E FINANCEIRA - JAN A JUN
ESPECIAL

2351 - UNIVERSIDADE DO ESTADO DE MINAS GERAIS

AÇÃO : 7004 - PRECATÓRIOS E SENTENÇAS JUDICIÁRIAS

Ação de Acompanhamento Geral

Ação com meta física não cumulativa

Produto : PRECATÓRIO/RPV PAGO **Unidade de Medida : UNIDADE**

DETALHAMENTO DO PRODUTO: PRECATÓRIOS E REQUISIÇÕES DE PEQUENO VALOR.

PÚBLICO ALVO: CREDORES DE PRECATÓRIOS OU SENTENÇAS JUDICIAIS DEVIDAS PELO ESTADO

FINALIDADE: ATENDER AO PAGAMENTO DE DESPESAS COM PRECATÓRIOS E REQUISIÇÕES DE PEQUENO VALOR, TENDO EM VISTA A EXECUÇÃO DAS DECISÕES CONDENATÓRIAS TRANSITADAS EM JULGADO PROFERIDAS PELO PODER JUDICIÁRIO CONTRA A FAZENDA PÚBLICA.

Territórios	Físico			Orçamentário		
	Programado PPAG	Executado Jan/Jun	%	Programado PPAG	Executado Jan/Jun	%
Metropolitano	1	1	100,00	3.201.687,00	5.152,91	0,16
Total	1	1	100,00	3.201.687,00	5.152,91	0,16

2361 - INSTITUTO DE PREVIDÊNCIA DO LEGISLATIVO DO ESTADO DE MINAS GERAIS

AÇÃO : 7004 - PRECATÓRIOS E SENTENÇAS JUDICIÁRIAS

Ação de Acompanhamento Geral

Ação com meta física não cumulativa

Produto : PRECATÓRIO/RPV PAGO **Unidade de Medida : UNIDADE**

DETALHAMENTO DO PRODUTO: PRECATÓRIOS E REQUISIÇÕES DE PEQUENO VALOR.

PÚBLICO ALVO: CREDORES DE PRECATÓRIOS OU SENTENÇAS JUDICIAIS DEVIDAS PELO ESTADO

FINALIDADE: ATENDER AO PAGAMENTO DE DESPESAS COM PRECATÓRIOS E REQUISIÇÕES DE PEQUENO VALOR, TENDO EM VISTA A EXECUÇÃO DAS DECISÕES CONDENATÓRIAS TRANSITADAS EM JULGADO PROFERIDAS PELO PODER JUDICIÁRIO CONTRA A FAZENDA PÚBLICA.

Territórios	Físico			Orçamentário		
	Programado PPAG	Executado Jan/Jun	%	Programado PPAG	Executado Jan/Jun	%
Metropolitano	1	1	100,00	1.575,00	0,00	0,00
Total	1	1	100,00	1.575,00	0,00	0,00

AÇÃO : 7208 - PROVENTOS DE INATIVOS PARLAMENTARES, OUTROS CIVIS E PENSIONISTAS

Ação de Acompanhamento Geral

Ação com meta física não cumulativa

Produto : APOSENTADORIA CONCEDIDA **Unidade de Medida : PROCESSO**

DETALHAMENTO DO PRODUTO: CONCEDE APOSENTADORIA E PENSÃO AOS SEGURADOS DO IPLEMG E SEUS DEPENDENTES E BENEFICIÁRIOS

PÚBLICO ALVO: SEGURADOS DO INSTITUTO DE PREVIDÊNCIA DO LEGISLATIVO DO ESTADO DE MINAS GERAIS - IPLEMG

FINALIDADE: CONCEDER APOSENTADORIA E PENSÃO AOS SEGURADOS DO IPLEMG E SEUS DEPENDENTES E BENEFICIÁRIOS.

Territórios	Físico			Orçamentário		
	Programado PPAG	Executado Jan/Jun	%	Programado PPAG	Executado Jan/Jun	%
Metropolitano	265	265	100,00	63.545.132,00	20.833.687,11	32,79
Total	265	265	100,00	63.545.132,00	20.833.687,11	32,79

RELATÓRIO INSTITUCIONAL DE MONITORAMENTO
DEMONSTRATIVO DE EXECUÇÃO FÍSICA E FINANCEIRA - JAN A JUN
ESPECIAL

2371 - INSTITUTO MINEIRO DE AGROPECUÁRIA

AÇÃO : 7004 - PRECATÓRIOS E SENTENÇAS JUDICIÁRIAS

Ação de Acompanhamento Geral

Produto : PRECATÓRIO/RPV PAGO **Unidade de Medida : UNIDADE**

DETALHAMENTO DO PRODUTO: PRECATÓRIOS E REQUISIÇÕES DE PEQUENO VALOR.

PÚBLICO ALVO: CREDORES DE PRECATÓRIOS OU SENTENÇAS JUDICIAIS DEVIDAS PELO ESTADO

FINALIDADE: ATENDER AO PAGAMENTO DE DESPESAS COM PRECATÓRIOS E REQUISIÇÕES DE PEQUENO VALOR, TENDO EM VISTA A EXECUÇÃO DAS DECISÕES CONDENATÓRIAS TRANSITADAS EM JULGADO PROFERIDAS PELO PODER JUDICIÁRIO CONTRA A FAZENDA PÚBLICA.

Territórios	Físico			Orçamentário		
	Programado PPAG	Executado Jan/Jun	%	Programado PPAG	Executado Jan/Jun	%
Metropolitano	8	9	112,50	251.030,00	226.452,18	90,21
Triângulo Norte	6	0	0,00	168.025,00	0,00	0,00
Total	14	9	64,29	419.055,00	226.452,18	54,04

2381 - DEPARTAMENTO ESTADUAL DE TELECOMUNICAÇÕES DE MINAS GERAIS

AÇÃO : 7004 - PRECATÓRIOS E SENTENÇAS JUDICIÁRIAS

Ação de Acompanhamento Geral

Produto : PRECATÓRIO/RPV PAGO **Unidade de Medida : UNIDADE**

DETALHAMENTO DO PRODUTO: PRECATÓRIOS E REQUISIÇÕES DE PEQUENO VALOR.

PÚBLICO ALVO: CREDORES DE PRECATÓRIOS OU SENTENÇAS JUDICIAIS DEVIDAS PELO ESTADO

FINALIDADE: ATENDER AO PAGAMENTO DE DESPESAS COM PRECATÓRIOS E REQUISIÇÕES DE PEQUENO VALOR, TENDO EM VISTA A EXECUÇÃO DAS DECISÕES CONDENATÓRIAS TRANSITADAS EM JULGADO PROFERIDAS PELO PODER JUDICIÁRIO CONTRA A FAZENDA PÚBLICA.

Territórios	Físico			Orçamentário		
	Programado PPAG	Executado Jan/Jun	%	Programado PPAG	Executado Jan/Jun	%
Metropolitano	1	0	0,00	126.895,00	0,00	0,00
Total	1	0	0,00	126.895,00	0,00	0,00

2421 - INSTITUTO DE DESENVOLVIMENTO DO NORTE E NORDESTE DE MINAS GERAIS

AÇÃO : 7004 - PRECATÓRIOS E SENTENÇAS JUDICIÁRIAS

Ação de Acompanhamento Geral

Produto : PRECATÓRIO/RPV PAGO **Unidade de Medida : UNIDADE**

DETALHAMENTO DO PRODUTO: PRECATÓRIOS E REQUISIÇÕES DE PEQUENO VALOR.

PÚBLICO ALVO: CREDORES DE PRECATÓRIOS OU SENTENÇAS JUDICIAIS DEVIDAS PELO ESTADO

FINALIDADE: ATENDER AO PAGAMENTO DE DESPESAS COM PRECATÓRIOS E REQUISIÇÕES DE PEQUENO VALOR, TENDO EM VISTA A EXECUÇÃO DAS DECISÕES CONDENATÓRIAS TRANSITADAS EM JULGADO PROFERIDAS PELO PODER JUDICIÁRIO CONTRA A FAZENDA PÚBLICA.

Territórios	Físico			Orçamentário		
	Programado PPAG	Executado Jan/Jun	%	Programado PPAG	Executado Jan/Jun	%
Metropolitano	1	0	0,00	60.950,00	0,00	0,00
Total	1	0	0,00	60.950,00	0,00	0,00

RELATÓRIO INSTITUCIONAL DE MONITORAMENTO
DEMONSTRATIVO DE EXECUÇÃO FÍSICA E FINANCEIRA - JAN A JUN
ESPECIAL

2431 - AGÊNCIA DE DESENVOLVIMENTO DA REGIÃO METROPOLITANA DE BELO HORIZONTE

AÇÃO : 7004 - PRECATÓRIOS E SENTENÇAS JUDICIÁRIAS

Ação de Acompanhamento Geral

Produto : PRECATÓRIO/RPV PAGO **Unidade de Medida : UNIDADE**

DETALHAMENTO DO PRODUTO: PRECATÓRIOS E REQUISIÇÕES DE PEQUENO VALOR.

PÚBLICO ALVO: CREDORES DE PRECATÓRIOS OU SENTENÇAS JUDICIAIS DEVIDAS PELO ESTADO

FINALIDADE: ATENDER AO PAGAMENTO DE DESPESAS COM PRECATÓRIOS E REQUISIÇÕES DE PEQUENO VALOR, TENDO EM VISTA A EXECUÇÃO DAS DECISÕES CONDENATÓRIAS TRANSITADAS EM JULGADO PROFERIDAS PELO PODER JUDICIÁRIO CONTRA A FAZENDA PÚBLICA.

Territórios	Físico			Orçamentário		
	Programado PPAG	Executado Jan/Jun	%	Programado PPAG	Executado Jan/Jun	%
Metropolitano	1	0	0,00	1.000,00	0,00	0,00
Total	1	0	0,00	1.000,00	0,00	0,00

2441 - AGÊNCIA REGULADORA DE SERVIÇOS DE ABASTECIMENTO DE ÁGUA E DE ESGOTAMENTO SANITÁRIO DO ESTADO DE MINAS GERAIS

AÇÃO : 7004 - PRECATÓRIOS E SENTENÇAS JUDICIÁRIAS

Ação de Acompanhamento Geral

Produto : PRECATÓRIO/RPV PAGO **Unidade de Medida : UNIDADE**

DETALHAMENTO DO PRODUTO: PRECATÓRIOS E REQUISIÇÕES DE PEQUENO VALOR.

PÚBLICO ALVO: CREDORES DE PRECATÓRIOS OU SENTENÇAS JUDICIAIS DEVIDAS PELO ESTADO

FINALIDADE: ATENDER AO PAGAMENTO DE DESPESAS COM PRECATÓRIOS E REQUISIÇÕES DE PEQUENO VALOR, TENDO EM VISTA A EXECUÇÃO DAS DECISÕES CONDENATÓRIAS TRANSITADAS EM JULGADO PROFERIDAS PELO PODER JUDICIÁRIO CONTRA A FAZENDA PÚBLICA.

Territórios	Físico			Orçamentário		
	Programado PPAG	Executado Jan/Jun	%	Programado PPAG	Executado Jan/Jun	%
Metropolitano	1	1	100,00	1.000,00	0,00	0,00
Total	1	1	100,00	1.000,00	0,00	0,00

2461 - AGÊNCIA DE DESENVOLVIMENTO DA REGIÃO METROPOLITANA DO VALE DO AÇO

AÇÃO : 7004 - PRECATÓRIOS E SENTENÇAS JUDICIÁRIAS

Ação de Acompanhamento Geral

Produto : PRECATÓRIO/RPV PAGO **Unidade de Medida : UNIDADE**

DETALHAMENTO DO PRODUTO: PRECATÓRIOS E REQUISIÇÕES DE PEQUENO VALOR.

PÚBLICO ALVO: CREDORES DE PRECATÓRIOS OU SENTENÇAS JUDICIAIS DEVIDAS PELO ESTADO

FINALIDADE: ATENDER AO PAGAMENTO DE DESPESAS COM PRECATÓRIOS E REQUISIÇÕES DE PEQUENO VALOR, TENDO EM VISTA A EXECUÇÃO DAS DECISÕES CONDENATÓRIAS TRANSITADAS EM JULGADO PROFERIDAS PELO PODER JUDICIÁRIO CONTRA A FAZENDA PÚBLICA.

Territórios	Físico			Orçamentário		
	Programado PPAG	Executado Jan/Jun	%	Programado PPAG	Executado Jan/Jun	%
Vale do Aço	1	0	0,00	1.000,00	0,00	0,00
Total	1	0	0,00	1.000,00	0,00	0,00

RELATÓRIO INSTITUCIONAL DE MONITORAMENTO
DEMONSTRATIVO DE EXECUÇÃO FÍSICA E FINANCEIRA - JAN A JUN
ESPECIAL

3041 - EMPRESA DE ASSISTÊNCIA TÉCNICA E EXTENSÃO RURAL DO ESTADO DE MINAS GERAIS

AÇÃO : 7004 - PRECATÓRIOS E SENTENÇAS JUDICIÁRIAS

Ação de Acompanhamento Geral

Produto : PRECATÓRIO/RPV PAGO **Unidade de Medida : UNIDADE**

DETALHAMENTO DO PRODUTO: PRECATÓRIOS E REQUISIÇÕES DE PEQUENO VALOR.

PÚBLICO ALVO: CREDORES DE PRECATÓRIOS OU SENTENÇAS JUDICIAIS DEVIDAS PELO ESTADO

FINALIDADE: ATENDER AO PAGAMENTO DE DESPESAS COM PRECATÓRIOS E REQUISIÇÕES DE PEQUENO VALOR, TENDO EM VISTA A EXECUÇÃO DAS DECISÕES CONDENATÓRIAS TRANSITADAS EM JULGADO PROFERIDAS PELO PODER JUDICIÁRIO CONTRA A FAZENDA PÚBLICA.

Territórios	Físico			Orçamentário		
	Programado PPAG	Executado Jan/Jun	%	Programado PPAG	Executado Jan/Jun	%
Metropolitano	1	0	0,00	1.000,00	0,00	0,00
Total	1	0	0,00	1.000,00	0,00	0,00

3051 - EMPRESA DE PESQUISA AGROPECUÁRIA DE MINAS GERAIS

AÇÃO : 7004 - PRECATÓRIOS E SENTENÇAS JUDICIÁRIAS

Ação de Acompanhamento Geral

Produto : PRECATÓRIO/RPV PAGO **Unidade de Medida : UNIDADE**

DETALHAMENTO DO PRODUTO: PRECATÓRIOS E REQUISIÇÕES DE PEQUENO VALOR.

PÚBLICO ALVO: CREDORES DE PRECATÓRIOS OU SENTENÇAS JUDICIAIS DEVIDAS PELO ESTADO

FINALIDADE: ATENDER AO PAGAMENTO DE DESPESAS COM PRECATÓRIOS E REQUISIÇÕES DE PEQUENO VALOR, TENDO EM VISTA A EXECUÇÃO DAS DECISÕES CONDENATÓRIAS TRANSITADAS EM JULGADO PROFERIDAS PELO PODER JUDICIÁRIO CONTRA A FAZENDA PÚBLICA.

Territórios	Físico			Orçamentário		
	Programado PPAG	Executado Jan/Jun	%	Programado PPAG	Executado Jan/Jun	%
Metropolitano	1	0	0,00	1.000,00	58.141,34	5.814,13
Norte	0	0	-	0,00	228.105,52	-
Sul	0	0	-	0,00	515.293,21	-
Triângulo Sul	0	0	-	0,00	6.120,00	-
Total	1	0	0,00	1.000,00	807.660,07	80.766,01

3151 - EMPRESA MINEIRA DE COMUNICAÇÃO

AÇÃO : 7004 - PRECATÓRIOS E SENTENÇAS JUDICIÁRIAS

Ação de Acompanhamento Geral

Produto : PRECATÓRIO/RPV PAGO **Unidade de Medida : UNIDADE**

DETALHAMENTO DO PRODUTO: PRECATÓRIOS E REQUISIÇÕES DE PEQUENO VALOR.

PÚBLICO ALVO: CREDORES DE PRECATÓRIOS OU SENTENÇAS JUDICIAIS DEVIDAS PELO ESTADO

FINALIDADE: ATENDER AO PAGAMENTO DE DESPESAS COM PRECATÓRIOS E REQUISIÇÕES DE PEQUENO VALOR, TENDO EM VISTA A EXECUÇÃO DAS DECISÕES CONDENATÓRIAS TRANSITADAS EM JULGADO PROFERIDAS PELO PODER JUDICIÁRIO CONTRA A FAZENDA PÚBLICA.

Territórios	Físico			Orçamentário		
	Programado PPAG	Executado Jan/Jun	%	Programado PPAG	Executado Jan/Jun	%
Metropolitano	1	1	100,00	1.000,00	487.410,26	48.741,03
Total	1	1	100,00	1.000,00	487.410,26	48.741,03

RELATÓRIO INSTITUCIONAL DE MONITORAMENTO
DEMONSTRATIVO DE EXECUÇÃO FÍSICA E FINANCEIRA - JAN A JUN
ESPECIAL

4381 - FUNDO ESTADUAL DE DESENVOLVIMENTO DE TRANSPORTES

AÇÃO : 7013 - TRANSFERÊNCIAS AO FUNSET

Ação de Acompanhamento Geral

Produto : VALOR TRANSFERIDO **Unidade de Medida : R\$ MIL**

DETALHAMENTO DO PRODUTO: BLITZES EDUCATIVAS, PALESTRAS, CURSOS DE CAPACITAÇÃO E AÇÕES EDUCATIVAS

PÚBLICO ALVO: USUÁRIOS DAS RODOVIAS

FINALIDADE: VIABILIZAR A TRANSFERÊNCIA DE VALORES CONFORME DETERMINA O CÓDIGO DE TRÂNSITO BRASILEIRO

Territórios	Físico			Orçamentário		
	Programado PPAG	Executado Jan/Jun	%	Programado PPAG	Executado Jan/Jun	%
Metropolitano	4.800	1.354	28,21	5.392.600,00	1.354.217,15	25,11
Total	4.800	1.354	28,21	5.392.600,00	1.354.217,15	25,11

4461 - FUNDO FINANCEIRO DE PREVIDÊNCIA

AÇÃO : 7008 - BENEFÍCIO PREVIDENCIÁRIO DE PENSÃO

Ação de Acompanhamento Geral

Ação com meta física não cumulativa

Produto : PENSÃO PAGA **Unidade de Medida : PENSÃO**

DETALHAMENTO DO PRODUTO: PAGAMENTO DE BENEFÍCIOS PREVIDENCIÁRIOS AOS DEPENDENTES DO SEGURADO

PÚBLICO ALVO: PENSIONISTAS

FINALIDADE: ATENDER AO PAGAMENTO DO BENEFÍCIO PREVIDENCIÁRIO DE PENSÃO AOS DEPENDENTES DOS SERVIDORES BENEFICIÁRIOS NOS TERMOS DA LEI COMPLEMENTAR Nº 64/2002 E SUAS ALTERAÇÕES.

Territórios	Físico			Orçamentário		
	Programado PPAG	Executado Jan/Jun	%	Programado PPAG	Executado Jan/Jun	%
Alto Jequitinhonha	474	452	95,36	10.700.587,00	5.963.510,52	55,73
Caparaó	1.032	1.001	97,00	33.750.809,00	17.243.268,68	51,09
Central	443	420	94,81	15.238.887,00	7.634.389,79	50,10
Mata	2.766	2.683	97,00	142.469.092,00	64.694.232,75	45,41
Médio e Baixo Jequitinhonha	675	647	95,85	19.624.184,00	9.349.809,00	47,64
Metropolitano	13.617	12.914	94,84	780.197.235,00	365.865.605,00	46,89
Mucuri	606	602	99,34	22.871.188,00	10.130.408,06	44,29
Multiterritorial	1.357	1.251	92,19	93.179.353,00	47.464.404,97	50,94
Noroeste	812	797	98,15	23.546.124,00	12.040.921,87	51,14
Norte	1.926	1.873	97,25	60.817.539,00	31.072.082,86	51,09
Oeste	2.126	2.063	97,04	74.281.738,00	37.172.746,90	50,04
Sudoeste	683	666	97,51	33.954.300,00	15.697.707,82	46,23
Sul	2.653	2.525	95,18	140.317.757,00	60.452.757,61	43,08
Triângulo Norte	1.207	1.202	99,59	56.578.877,00	27.737.259,36	49,02
Triângulo Sul	910	872	95,82	48.699.370,00	23.296.699,83	47,84
Vale do Aço	700	656	93,71	21.520.343,00	10.921.082,99	50,75
Vale do Rio Doce	964	941	97,61	39.808.932,00	18.842.047,96	47,33
Vertentes	1.330	1.246	93,68	62.417.152,00	24.500.399,15	46,74
Total	34.281	32.811	95,71	1.669.973.467,00	790.079.335,12	47,31

RELATÓRIO INSTITUCIONAL DE MONITORAMENTO
DEMONSTRATIVO DE EXECUÇÃO FÍSICA E FINANCEIRA - JAN A JUN
ESPECIAL

AÇÃO : 7011 - BENEFÍCIOS PREVIDENCIÁRIOS - ARMBH

Ação de Acompanhamento Geral

Ação com meta física não cumulativa

Produto : PROVENTO DE APOSENTADORIA PAGO

Unidade de Medida : PROVENTO

DETALHAMENTO DO PRODUTO: A APOSENTADORIA É MODALIDADE DE BENEFÍCIO PREVIDENCIÁRIO CONCEDIDA AO PRÓPRIO SEGURADO. EXISTEM TRÊS MODALIDADES DE APOSENTADORIA: APOSENTADORIA VOLUNTÁRIA (INTEGRAL OU PROPORCIONAL); APOSENTADORIA POR INVALIDEZ E APOSENTADORIA COMPULSÓRIA.

PÚBLICO ALVO: INATIVOS CIVIS

FINALIDADE: ASSEGURAR O PAGAMENTO DOS PROVENTOS DE APOSENTADORIA DOS SERVIDORES PÚBLICOS APOSENTADOS À CONTA DO REGIME PRÓPRIO DE PREVIDÊNCIA SOCIAL DO ESTADO DE MINAS GERAIS, CUJO PROVIMENTO TENHA OCORRIDO ATÉ A REGULAMENTAÇÃO DO FUNPREV, INSTITUÍDO PELA LC 131/13, TENDO EM CONTA A PROTEÇÃO DA SAÚDE E A MANUTENÇÃO DA QUALIDADE DE VIDA DAQUELES QUE PREENCHERAM OS REQUISITOS CONSTITUCIONAIS E LEGAIS RELATIVOS À INATIVIDADE.

Territórios	Físico			Orçamentário		
	Programado PPAG	Executado Jan/Jun	%	Programado PPAG	Executado Jan/Jun	%
Metropolitano	1	0	0,00	1.000,00	0,00	0,00
Total	1	0	0,00	1.000,00	0,00	0,00

AÇÃO : 7012 - BENEFÍCIOS PREVIDENCIÁRIOS - ESP-MG

Ação de Acompanhamento Geral

Ação com meta física não cumulativa

Produto : PROVENTO DE APOSENTADORIA PAGO

Unidade de Medida : PROVENTO

DETALHAMENTO DO PRODUTO: A APOSENTADORIA É MODALIDADE DE BENEFÍCIO PREVIDENCIÁRIO CONCEDIDA AO PRÓPRIO SEGURADO. EXISTEM TRÊS MODALIDADES DE APOSENTADORIA: APOSENTADORIA VOLUNTÁRIA (INTEGRAL OU PROPORCIONAL); APOSENTADORIA POR INVALIDEZ E APOSENTADORIA COMPULSÓRIA.

PÚBLICO ALVO: INATIVOS CIVIS

FINALIDADE: ASSEGURAR O PAGAMENTO DOS PROVENTOS DE APOSENTADORIA DOS SERVIDORES PÚBLICOS APOSENTADOS À CONTA DO REGIME PRÓPRIO DE PREVIDÊNCIA SOCIAL DO ESTADO DE MINAS GERAIS, CUJO PROVIMENTO TENHA OCORRIDO ATÉ A REGULAMENTAÇÃO DO FUNPREV, INSTITUÍDO PELA LC 131/13, TENDO EM CONTA A PROTEÇÃO DA SAÚDE E A MANUTENÇÃO DA QUALIDADE DE VIDA DAQUELES QUE PREENCHERAM OS REQUISITOS CONSTITUCIONAIS E LEGAIS RELATIVOS À INATIVIDADE.

Territórios	Físico			Orçamentário		
	Programado PPAG	Executado Jan/Jun	%	Programado PPAG	Executado Jan/Jun	%
Metropolitano	4	6	150,00	289.477,00	189.042,72	65,30
Total	4	6	150,00	289.477,00	189.042,72	65,30

AÇÃO : 7014 - BENEFÍCIOS PREVIDENCIÁRIOS - SESP

Ação de Acompanhamento Geral

Ação com meta física não cumulativa

Produto : PROVENTO DE APOSENTADORIA PAGO

Unidade de Medida : PROVENTO

DETALHAMENTO DO PRODUTO: A APOSENTADORIA É MODALIDADE DE BENEFÍCIO PREVIDENCIÁRIO CONCEDIDA AO PRÓPRIO SEGURADO. EXISTEM TRÊS MODALIDADES DE APOSENTADORIA: APOSENTADORIA VOLUNTÁRIA (INTEGRAL OU PROPORCIONAL); APOSENTADORIA POR INVALIDEZ E APOSENTADORIA COMPULSÓRIA.

PÚBLICO ALVO: INATIVOS CIVIS

FINALIDADE: ASSEGURAR O PAGAMENTO DOS PROVENTOS DE APOSENTADORIA DOS SERVIDORES PÚBLICOS APOSENTADOS À CONTA DO REGIME PRÓPRIO DE PREVIDÊNCIA SOCIAL DO ESTADO DE MINAS GERAIS, CUJO PROVIMENTO TENHA OCORRIDO ATÉ A REGULAMENTAÇÃO DO FUNPREV, INSTITUÍDO PELA LC 131/13, TENDO EM CONTA A PROTEÇÃO DA SAÚDE E A MANUTENÇÃO DA QUALIDADE DE VIDA DAQUELES QUE PREENCHERAM OS REQUISITOS CONSTITUCIONAIS E LEGAIS RELATIVOS À INATIVIDADE.

Territórios	Físico			Orçamentário		
	Programado PPAG	Executado Jan/Jun	%	Programado PPAG	Executado Jan/Jun	%
Metropolitano	0	1	-	0,00	29.961,48	-
Multiterritorial	1	0	0,00	1.000,00	0,00	0,00
Total	1	1	100,00	1.000,00	29.961,48	2.996,15

RELATÓRIO INSTITUCIONAL DE MONITORAMENTO
DEMONSTRATIVO DE EXECUÇÃO FÍSICA E FINANCEIRA - JAN A JUN
ESPECIAL

AÇÃO : 7015 - BENEFÍCIOS PREVIDENCIÁRIOS - ARSAE-MG

Ação de Acompanhamento Geral

Ação com meta física não cumulativa

Produto : PROVENTO DE APOSENTADORIA PAGO **Unidade de Medida : PROVENTO**

DETALHAMENTO DO PRODUTO: A APOSENTADORIA É MODALIDADE DE BENEFÍCIO PREVIDENCIÁRIO CONCEDIDA AO PRÓPRIO SEGURADO. EXISTEM TRÊS MODALIDADES DE APOSENTADORIA: APOSENTADORIA VOLUNTÁRIA (INTEGRAL OU PROPORCIONAL); APOSENTADORIA POR INVALIDEZ E APOSENTADORIA COMPULSÓRIA.

PÚBLICO ALVO: INATIVOS CIVIS

FINALIDADE: ASSEGURAR O PAGAMENTO DOS PROVENTOS DE APOSENTADORIA DOS SERVIDORES PÚBLICOS APOSENTADOS À CONTA DO REGIME PRÓPRIO DE PREVIDÊNCIA SOCIAL DO ESTADO DE MINAS GERAIS, CUJO PROVIMENTO TENHA OCORRIDO ATÉ A REGULAMENTAÇÃO DO FUNPREV, INSTITUÍDO PELA LC 131/13, TENDO EM CONTA A PROTEÇÃO DA SAÚDE E A MANUTENÇÃO DA QUALIDADE DE VIDA DAQUELES QUE PREENCHERAM OS REQUISITOS CONSTITUCIONAIS E LEGAIS RELATIVOS À INATIVIDADE.

Territórios	Físico			Orçamentário		
	Programado PPAG	Executado Jan/Jun	%	Programado PPAG	Executado Jan/Jun	%
Metropolitano	1	0	0,00	1.000,00	0,00	0,00
Total	1	0	0,00	1.000,00	0,00	0,00

AÇÃO : 7016 - COMPENSAÇÃO PREVIDENCIÁRIA FINANCEIRA ENTRE REGIMES DE PREVIDÊNCIA

Ação de Acompanhamento Geral

Produto : VALOR COMPENSADO **Unidade de Medida : R\$ MIL**

DETALHAMENTO DO PRODUTO: TRANSFERÊNCIA DE RECURSOS DO ESTADO PARA A UNIÃO A TÍTULO DE COMPENSAÇÃO PREVIDENCIÁRIA FINANCEIRA ENTRE REGIMES DE PREVIDÊNCIA.

PÚBLICO ALVO: INATIVOS CIVIS

FINALIDADE: ASSEGURAR A COMPENSAÇÃO PREVIDENCIÁRIA FINANCEIRA ENTRE OS REGIMES DE PREVIDÊNCIA PARA EFEITO DE APOSENTADORIAS E PENSÕES DELAS DECORRENTES.

Territórios	Físico			Orçamentário		
	Programado PPAG	Executado Jan/Jun	%	Programado PPAG	Executado Jan/Jun	%
Multiterritorial	1	0	0,00	500.000,00	78.591,00	15,72
Total	1	0	0,00	500.000,00	78.591,00	15,72

AÇÃO : 7017 - BENEFÍCIOS PREVIDENCIÁRIOS - GABINETE MILITAR

Ação de Acompanhamento Geral

Ação com meta física não cumulativa

Produto : PROVENTO DE APOSENTADORIA PAGO **Unidade de Medida : PROVENTO**

DETALHAMENTO DO PRODUTO: A APOSENTADORIA É MODALIDADE DE BENEFÍCIO PREVIDENCIÁRIO CONCEDIDA AO PRÓPRIO SEGURADO. EXISTEM TRÊS MODALIDADES DE APOSENTADORIA: APOSENTADORIA VOLUNTÁRIA (INTEGRAL OU PROPORCIONAL); APOSENTADORIA POR INVALIDEZ E APOSENTADORIA COMPULSÓRIA.

PÚBLICO ALVO: INATIVOS CIVIS

FINALIDADE: ASSEGURAR O PAGAMENTO DOS PROVENTOS DE APOSENTADORIA DOS SERVIDORES PÚBLICOS APOSENTADOS À CONTA DO REGIME PRÓPRIO DE PREVIDÊNCIA SOCIAL DO ESTADO DE MINAS GERAIS, CUJO PROVIMENTO TENHA OCORRIDO ATÉ A REGULAMENTAÇÃO DO FUNPREV, INSTITUÍDO PELA LC 131/13, TENDO EM CONTA A PROTEÇÃO DA SAÚDE E A MANUTENÇÃO DA QUALIDADE DE VIDA DAQUELES QUE PREENCHERAM OS REQUISITOS CONSTITUCIONAIS E LEGAIS RELATIVOS À INATIVIDADE.

Territórios	Físico			Orçamentário		
	Programado PPAG	Executado Jan/Jun	%	Programado PPAG	Executado Jan/Jun	%
Metropolitano	27	29	107,41	3.942.874,00	1.832.841,90	46,48
Total	27	29	107,41	3.942.874,00	1.832.841,90	46,48

RELATÓRIO INSTITUCIONAL DE MONITORAMENTO
DEMONSTRATIVO DE EXECUÇÃO FÍSICA E FINANCEIRA - JAN A JUN
ESPECIAL

AÇÃO : 7018 - BENEFÍCIOS PREVIDENCIÁRIOS - AGE

Ação de Acompanhamento Geral

Ação com meta física não cumulativa

Produto : PROVENTO DE APOSENTADORIA PAGO

Unidade de Medida : PROVENTO

DETALHAMENTO DO PRODUTO: A APOSENTADORIA É MODALIDADE DE BENEFÍCIO PREVIDENCIÁRIO CONCEDIDA AO PRÓPRIO SEGURADO. EXISTEM TRÊS MODALIDADES DE APOSENTADORIA: APOSENTADORIA VOLUNTÁRIA (INTEGRAL OU PROPORCIONAL); APOSENTADORIA POR INVALIDEZ E APOSENTADORIA COMPULSÓRIA.

PÚBLICO ALVO: INATIVOS CIVIS

FINALIDADE: ASSEGURAR O PAGAMENTO DOS PROVENTOS DE APOSENTADORIA DOS SERVIDORES PÚBLICOS APOSENTADOS À CONTA DO REGIME PRÓPRIO DE PREVIDÊNCIA SOCIAL DO ESTADO DE MINAS GERAIS, CUJO PROVIMENTO TENHA OCORRIDO ATÉ A REGULAMENTAÇÃO DO FUNPREV, INSTITUÍDO PELA LC 131/13, TENDO EM CONTA A PROTEÇÃO DA SAÚDE E A MANUTENÇÃO DA QUALIDADE DE VIDA DAQUELES QUE PREENCHERAM OS REQUISITOS CONSTITUCIONAIS E LEGAIS RELATIVOS À INATIVIDADE.

Territórios	Físico			Orçamentário		
	Programado PPAG	Executado Jan/Jun	%	Programado PPAG	Executado Jan/Jun	%
Mata	6	5	83,33	2.125.972,00	821.029,74	38,62
Metropolitano	234	237	101,28	57.425.367,00	25.717.573,00	44,78
Mucuri	1	1	100,00	315.508,00	144.374,53	45,76
Norte	2	2	100,00	739.731,00	338.497,04	45,76
Oeste	1	1	100,00	359.007,00	164.279,88	45,76
Sul	1	1	100,00	333.532,00	152.622,28	45,76
Triângulo Norte	1	1	100,00	424.582,00	194.286,31	45,76
Triângulo Sul	2	2	100,00	839.413,00	384.110,80	45,76
Total	248	250	100,81	62.563.112,00	27.916.773,58	44,62

AÇÃO : 7019 - BENEFÍCIOS PREVIDENCIÁRIOS - CASA CIVIL

Ação de Acompanhamento Geral

Ação com meta física não cumulativa

Produto : PROVENTO DE APOSENTADORIA PAGO

Unidade de Medida : PROVENTO

DETALHAMENTO DO PRODUTO: A APOSENTADORIA É MODALIDADE DE BENEFÍCIO PREVIDENCIÁRIO CONCEDIDA AO PRÓPRIO SEGURADO. EXISTEM TRÊS MODALIDADES DE APOSENTADORIA: APOSENTADORIA VOLUNTÁRIA (INTEGRAL OU PROPORCIONAL); APOSENTADORIA POR INVALIDEZ E APOSENTADORIA COMPULSÓRIA.

PÚBLICO ALVO: INATIVOS CIVIS

FINALIDADE: ASSEGURAR O PAGAMENTO DOS PROVENTOS DE APOSENTADORIA DOS SERVIDORES PÚBLICOS APOSENTADOS À CONTA DO REGIME PRÓPRIO DE PREVIDÊNCIA SOCIAL DO ESTADO DE MINAS GERAIS, CUJO PROVIMENTO TENHA OCORRIDO ATÉ A REGULAMENTAÇÃO DO FUNPREV, INSTITUÍDO PELA LC 131/13, TENDO EM CONTA A PROTEÇÃO DA SAÚDE E A MANUTENÇÃO DA QUALIDADE DE VIDA DAQUELES QUE PREENCHERAM OS REQUISITOS CONSTITUCIONAIS E LEGAIS RELATIVOS À INATIVIDADE.

Territórios	Físico			Orçamentário		
	Programado PPAG	Executado Jan/Jun	%	Programado PPAG	Executado Jan/Jun	%
Metropolitano	1.083	1.229	113,48	68.160.511,00	30.920.873,09	45,36
Total	1.083	1.229	113,48	68.160.511,00	30.920.873,09	45,36

RELATÓRIO INSTITUCIONAL DE MONITORAMENTO
DEMONSTRATIVO DE EXECUÇÃO FÍSICA E FINANCEIRA - JAN A JUN
ESPECIAL

AÇÃO : 7022 - BENEFÍCIOS PREVIDENCIÁRIOS - FAPEMIG

Ação de Acompanhamento Geral

Ação com meta física não cumulativa

Produto : PROVENTO DE APOSENTADORIA PAGO

Unidade de Medida : PROVENTO

DETALHAMENTO DO PRODUTO: A APOSENTADORIA É MODALIDADE DE BENEFÍCIO PREVIDENCIÁRIO CONCEDIDA AO PRÓPRIO SEGURADO. EXISTEM TRÊS MODALIDADES DE APOSENTADORIA: APOSENTADORIA VOLUNTÁRIA (INTEGRAL OU PROPORCIONAL); APOSENTADORIA POR INVALIDEZ E APOSENTADORIA COMPULSÓRIA.

PÚBLICO ALVO: INATIVOS CIVIS

FINALIDADE: ASSEGURAR O PAGAMENTO DOS PROVENTOS DE APOSENTADORIA DOS SERVIDORES PÚBLICOS APOSENTADOS À CONTA DO REGIME PRÓPRIO DE PREVIDÊNCIA SOCIAL DO ESTADO DE MINAS GERAIS, CUJO PROVIMENTO TENHA OCORRIDO ATÉ A REGULAMENTAÇÃO DO FUNPREV, INSTITUÍDO PELA LC 131/13, TENDO EM CONTA A PROTEÇÃO DA SAÚDE E A MANUTENÇÃO DA QUALIDADE DE VIDA DAQUELES QUE PREENCHERAM OS REQUISITOS CONSTITUCIONAIS E LEGAIS RELATIVOS À INATIVIDADE.

Territórios	Físico			Orçamentário		
	Programado PPAG	Executado Jan/Jun	%	Programado PPAG	Executado Jan/Jun	%
Metropolitano	10	11	110,00	823.119,00	417.219,36	50,69
Total	10	11	110,00	823.119,00	417.219,36	50,69

AÇÃO : 7023 - PROVENTOS DE APOSENTADORIA E PENSÃO DE EXTINTOS CONVÊNIOS

Ação de Acompanhamento Geral

Ação com meta física não cumulativa

Produto : BENEFÍCIO PAGO

Unidade de Medida : BENEFÍCIO

DETALHAMENTO DO PRODUTO: PROVENTOS PAGOS A INATIVOS CIVIS E PENSIONISTAS, POR ÓBITO DO SEGURADO DE PREFEITURA E CARTÓRIOS CONVENIADOS

PÚBLICO ALVO: DEPENDENTES DE SERVIDORES ESTADUAIS DE CARTÓRIOS DE CONVÊNIOS EXTINTOS

FINALIDADE: ASSEGURAR O PAGAMENTO DE BENEFÍCIOS AOS SEGURADOS POR CONVÊNIOS, OUTRORA FIRMADOS COM O ESTADO DE MINAS GERAIS NOS TERMOS DA LEI COMPLEMENTAR Nº 64/2002 E SUAS ALTERAÇÕES.

Territórios	Físico			Orçamentário		
	Programado PPAG	Executado Jan/Jun	%	Programado PPAG	Executado Jan/Jun	%
Alto Jequitinhonha	96	96	100,00	1.097.945,00	483.399,23	44,03
Caparaó	323	317	98,14	4.351.740,00	1.824.511,25	41,93
Central	182	177	97,25	2.505.375,00	1.042.579,91	41,61
Mata	311	299	96,14	4.247.556,00	1.848.633,25	43,52
Médio e Baixo Jequitinhonha	145	144	99,31	1.704.129,00	753.898,69	44,24
Metropolitano	857	830	96,85	13.959.944,00	5.839.162,27	41,83
Mucuri	91	91	100,00	941.141,00	394.424,79	41,91
Multiterritorial	143	145	101,40	2.858.807,00	1.250.878,29	43,76
Noroeste	64	63	98,44	898.055,00	468.438,31	52,16
Norte	274	265	96,72	4.625.756,00	1.912.476,62	41,34
Oeste	484	473	97,73	7.015.033,00	3.117.401,82	44,44
Sudoeste	48	43	89,58	794.346,00	267.386,99	33,66
Sul	416	408	98,08	6.433.089,00	2.732.073,38	42,47
Triângulo Norte	69	70	101,45	1.053.644,00	456.110,81	43,29
Triângulo Sul	55	54	98,18	975.003,00	406.492,39	41,69
Vale do Aço	152	154	101,32	2.610.589,00	955.756,03	36,61
Vale do Rio Doce	163	159	97,55	2.118.180,00	935.367,03	44,16
Vertentes	261	256	98,08	3.246.004,00	1.454.500,20	44,81
Total	4.134	4.044	97,82	61.436.336,00	26.143.491,26	42,55

RELATÓRIO INSTITUCIONAL DE MONITORAMENTO
DEMONSTRATIVO DE EXECUÇÃO FÍSICA E FINANCEIRA - JAN A JUN
ESPECIAL

AÇÃO : 7027 - BENEFÍCIOS PREVIDENCIÁRIOS - ALMG

Ação de Acompanhamento Geral

Ação com meta física não cumulativa

Produto : PROVENTO DE APOSENTADORIA PAGO **Unidade de Medida : PROVENTO**

DETALHAMENTO DO PRODUTO: A APOSENTADORIA É MODALIDADE DE BENEFÍCIO PREVIDENCIÁRIO CONCEDIDA AO PRÓPRIO SEGURADO. EXISTEM TRÊS MODALIDADES DE APOSENTADORIA: APOSENTADORIA VOLUNTÁRIA (INTEGRAL OU PROPORCIONAL); APOSENTADORIA POR INVALIDEZ E APOSENTADORIA COMPULSÓRIA.

PÚBLICO ALVO: INATIVOS CIVIS

FINALIDADE: ASSEGURAR O PAGAMENTO DOS PROVENTOS DE APOSENTADORIA DOS SERVIDORES PÚBLICOS APOSENTADOS À CONTA DO REGIME PRÓPRIO DE PREVIDÊNCIA SOCIAL DO ESTADO DE MINAS GERAIS, CUJO PROVIMENTO TENHA OCORRIDO ATÉ A REGULAMENTAÇÃO DO FUNPREV, INSTITUÍDO PELA LC 131/13, TENDO EM CONTA A PROTEÇÃO DA SAÚDE E A MANUTENÇÃO DA QUALIDADE DE VIDA DAQUELES QUE PREENCHERAM OS REQUISITOS CONSTITUCIONAIS E LEGAIS RELATIVOS À INATIVIDADE.

Territórios	Físico			Orçamentário		
	Programado PPAG	Executado Jan/Jun	%	Programado PPAG	Executado Jan/Jun	%
Metropolitano	1	0	0,00	1.000,00	0,00	0,00
Total	1	0	0,00	1.000,00	0,00	0,00

AÇÃO : 7028 - BENEFÍCIOS PREVIDENCIÁRIOS - TJMG

Ação de Acompanhamento Geral

Ação com meta física não cumulativa

Produto : PROVENTO DE APOSENTADORIA PAGO **Unidade de Medida : PROVENTO**

DETALHAMENTO DO PRODUTO: A APOSENTADORIA É MODALIDADE DE BENEFÍCIO PREVIDENCIÁRIO CONCEDIDA AO PRÓPRIO SEGURADO. EXISTEM TRÊS MODALIDADES DE APOSENTADORIA: APOSENTADORIA VOLUNTÁRIA (INTEGRAL OU PROPORCIONAL); APOSENTADORIA POR INVALIDEZ E APOSENTADORIA COMPULSÓRIA.

PÚBLICO ALVO: INATIVOS CIVIS

FINALIDADE: ASSEGURAR O PAGAMENTO DOS PROVENTOS DE APOSENTADORIA DOS SERVIDORES PÚBLICOS APOSENTADOS À CONTA DO REGIME PRÓPRIO DE PREVIDÊNCIA SOCIAL DO ESTADO DE MINAS GERAIS, CUJO PROVIMENTO TENHA OCORRIDO ATÉ A REGULAMENTAÇÃO DO FUNPREV, INSTITUÍDO PELA LC 131/13, TENDO EM CONTA A PROTEÇÃO DA SAÚDE E A MANUTENÇÃO DA QUALIDADE DE VIDA DAQUELES QUE PREENCHERAM OS REQUISITOS CONSTITUCIONAIS E LEGAIS RELATIVOS À INATIVIDADE.

Territórios	Físico			Orçamentário		
	Programado PPAG	Executado Jan/Jun	%	Programado PPAG	Executado Jan/Jun	%
Metropolitano	1	0	0,00	1.000,00	0,00	0,00
Total	1	0	0,00	1.000,00	0,00	0,00

AÇÃO : 7031 - BENEFÍCIOS PREVIDENCIÁRIOS - PGJMG

Ação de Acompanhamento Geral

Ação com meta física não cumulativa

Produto : PROVENTO DE APOSENTADORIA PAGO **Unidade de Medida : PROVENTO**

DETALHAMENTO DO PRODUTO: A APOSENTADORIA É MODALIDADE DE BENEFÍCIO PREVIDENCIÁRIO CONCEDIDA AO PRÓPRIO SEGURADO. EXISTEM TRÊS MODALIDADES DE APOSENTADORIA: APOSENTADORIA VOLUNTÁRIA (INTEGRAL OU PROPORCIONAL); APOSENTADORIA POR INVALIDEZ E APOSENTADORIA COMPULSÓRIA.

PÚBLICO ALVO: INATIVOS CIVIS

FINALIDADE: ASSEGURAR O PAGAMENTO DOS PROVENTOS DE APOSENTADORIA DOS SERVIDORES PÚBLICOS APOSENTADOS À CONTA DO REGIME PRÓPRIO DE PREVIDÊNCIA SOCIAL DO ESTADO DE MINAS GERAIS, CUJO PROVIMENTO TENHA OCORRIDO ATÉ A REGULAMENTAÇÃO DO FUNPREV, INSTITUÍDO PELA LC 131/13, TENDO EM CONTA A PROTEÇÃO DA SAÚDE E A MANUTENÇÃO DA QUALIDADE DE VIDA DAQUELES QUE PREENCHERAM OS REQUISITOS CONSTITUCIONAIS E LEGAIS RELATIVOS À INATIVIDADE.

Territórios	Físico			Orçamentário		
	Programado PPAG	Executado Jan/Jun	%	Programado PPAG	Executado Jan/Jun	%
Metropolitano	1	0	0,00	1.000,00	0,00	0,00
Total	1	0	0,00	1.000,00	0,00	0,00

RELATÓRIO INSTITUCIONAL DE MONITORAMENTO
DEMONSTRATIVO DE EXECUÇÃO FÍSICA E FINANCEIRA - JAN A JUN
ESPECIAL

AÇÃO : 7032 - BENEFÍCIOS PREVIDENCIÁRIOS - TJMMG

Ação de Acompanhamento Geral

Ação com meta física não cumulativa

Produto : PROVENTO DE APOSENTADORIA PAGO

Unidade de Medida : PROVENTO

DETALHAMENTO DO PRODUTO: A APOSENTADORIA É MODALIDADE DE BENEFÍCIO PREVIDENCIÁRIO CONCEDIDA AO PRÓPRIO SEGURADO. EXISTEM TRÊS MODALIDADES DE APOSENTADORIA: APOSENTADORIA VOLUNTÁRIA (INTEGRAL OU PROPORCIONAL); APOSENTADORIA POR INVALIDEZ E APOSENTADORIA COMPULSÓRIA.

PÚBLICO ALVO: INATIVOS CIVIS

FINALIDADE: ASSEGURAR O PAGAMENTO DOS PROVENTOS DE APOSENTADORIA DOS SERVIDORES PÚBLICOS APOSENTADOS À CONTA DO REGIME PRÓPRIO DE PREVIDÊNCIA SOCIAL DO ESTADO DE MINAS GERAIS, CUJO PROVIMENTO TENHA OCORRIDO ATÉ A REGULAMENTAÇÃO DO FUNPREV, INSTITUÍDO PELA LC 131/13, TENDO EM CONTA A PROTEÇÃO DA SAÚDE E A MANUTENÇÃO DA QUALIDADE DE VIDA DAQUELES QUE PREENCHERAM OS REQUISITOS CONSTITUCIONAIS E LEGAIS RELATIVOS À INATIVIDADE.

Territórios	Físico			Orçamentário		
	Programado PPAG	Executado Jan/Jun	%	Programado PPAG	Executado Jan/Jun	%
Metropolitano	1	0	0,00	1.000,00	0,00	0,00
Total	1	0	0,00	1.000,00	0,00	0,00

AÇÃO : 7033 - BENEFÍCIOS PREVIDENCIÁRIOS - TCEMG

Ação de Acompanhamento Geral

Ação com meta física não cumulativa

Produto : PROVENTO DE APOSENTADORIA PAGO

Unidade de Medida : PROVENTO

DETALHAMENTO DO PRODUTO: A APOSENTADORIA É MODALIDADE DE BENEFÍCIO PREVIDENCIÁRIO CONCEDIDA AO PRÓPRIO SEGURADO. EXISTEM TRÊS MODALIDADES DE APOSENTADORIA: APOSENTADORIA VOLUNTÁRIA (INTEGRAL OU PROPORCIONAL); APOSENTADORIA POR INVALIDEZ E APOSENTADORIA COMPULSÓRIA.

PÚBLICO ALVO: INATIVOS CIVIS

FINALIDADE: ASSEGURAR O PAGAMENTO DOS PROVENTOS DE APOSENTADORIA DOS SERVIDORES PÚBLICOS APOSENTADOS À CONTA DO REGIME PRÓPRIO DE PREVIDÊNCIA SOCIAL DO ESTADO DE MINAS GERAIS, CUJO PROVIMENTO TENHA OCORRIDO ATÉ A REGULAMENTAÇÃO DO FUNPREV, INSTITUÍDO PELA LC 131/13, TENDO EM CONTA A PROTEÇÃO DA SAÚDE E A MANUTENÇÃO DA QUALIDADE DE VIDA DAQUELES QUE PREENCHERAM OS REQUISITOS CONSTITUCIONAIS E LEGAIS RELATIVOS À INATIVIDADE.

Territórios	Físico			Orçamentário		
	Programado PPAG	Executado Jan/Jun	%	Programado PPAG	Executado Jan/Jun	%
Metropolitano	1	0	0,00	1.000,00	0,00	0,00
Total	1	0	0,00	1.000,00	0,00	0,00

AÇÃO : 7034 - BENEFÍCIOS PREVIDENCIÁRIOS - DEF PUB

Ação de Acompanhamento Geral

Ação com meta física não cumulativa

Produto : PROVENTO DE APOSENTADORIA PAGO

Unidade de Medida : PROVENTO

DETALHAMENTO DO PRODUTO: A APOSENTADORIA É MODALIDADE DE BENEFÍCIO PREVIDENCIÁRIO CONCEDIDA AO PRÓPRIO SEGURADO. EXISTEM TRÊS MODALIDADES DE APOSENTADORIA: APOSENTADORIA VOLUNTÁRIA (INTEGRAL OU PROPORCIONAL); APOSENTADORIA POR INVALIDEZ E APOSENTADORIA COMPULSÓRIA.

PÚBLICO ALVO: INATIVOS CIVIS

FINALIDADE: ASSEGURAR O PAGAMENTO DOS PROVENTOS DE APOSENTADORIA DOS SERVIDORES PÚBLICOS APOSENTADOS À CONTA DO REGIME PRÓPRIO DE PREVIDÊNCIA SOCIAL DO ESTADO DE MINAS GERAIS, CUJO PROVIMENTO TENHA OCORRIDO ATÉ A REGULAMENTAÇÃO DO FUNPREV, INSTITUÍDO PELA LC 131/13, TENDO EM CONTA A PROTEÇÃO DA SAÚDE E A MANUTENÇÃO DA QUALIDADE DE VIDA DAQUELES QUE PREENCHERAM OS REQUISITOS CONSTITUCIONAIS E LEGAIS RELATIVOS À INATIVIDADE.

Territórios	Físico			Orçamentário		
	Programado PPAG	Executado Jan/Jun	%	Programado PPAG	Executado Jan/Jun	%
Metropolitano	1	0	0,00	1.000,00	0,00	0,00
Total	1	0	0,00	1.000,00	0,00	0,00

RELATÓRIO INSTITUCIONAL DE MONITORAMENTO
DEMONSTRATIVO DE EXECUÇÃO FÍSICA E FINANCEIRA - JAN A JUN
ESPECIAL

AÇÃO : 7037 - BENEFÍCIOS PREVIDENCIÁRIOS - SEF

Ação de Acompanhamento Geral

Ação com meta física não cumulativa

Produto : PROVENTO DE APOSENTADORIA PAGO

Unidade de Medida : PROVENTO

DETALHAMENTO DO PRODUTO: A APOSENTADORIA É MODALIDADE DE BENEFÍCIO PREVIDENCIÁRIO CONCEDIDA AO PRÓPRIO SEGURADO. EXISTEM TRÊS MODALIDADES DE APOSENTADORIA: APOSENTADORIA VOLUNTÁRIA (INTEGRAL OU PROPORCIONAL); APOSENTADORIA POR INVALIDEZ E APOSENTADORIA COMPULSÓRIA.

PÚBLICO ALVO: INATIVOS CIVIS

FINALIDADE: ASSEGURAR O PAGAMENTO DOS PROVENTOS DE APOSENTADORIA DOS SERVIDORES PÚBLICOS APOSENTADOS À CONTA DO REGIME PRÓPRIO DE PREVIDÊNCIA SOCIAL DO ESTADO DE MINAS GERAIS, CUJO PROVIMENTO TENHA OCORRIDO ATÉ A REGULAMENTAÇÃO DO FUNPREV, INSTITUÍDO PELA LC 131/13, TENDO EM CONTA A PROTEÇÃO DA SAÚDE E A MANUTENÇÃO DA QUALIDADE DE VIDA DAQUELES QUE PREENCHERAM OS REQUISITOS CONSTITUCIONAIS E LEGAIS RELATIVOS À INATIVIDADE.

Territórios	Físico			Orçamentário		
	Programado PPAG	Executado Jan/Jun	%	Programado PPAG	Executado Jan/Jun	%
Alto Jequitinhonha	3	6	200,00	298.997,00	302.397,91	101,14
Caparaó	14	17	121,43	1.733.395,00	894.406,61	51,60
Central	7	8	114,29	1.077.489,00	577.575,93	53,60
Mata	500	503	100,60	112.716.749,00	51.111.514,70	45,35
Médio e Baixo Jequitinhonha	9	12	133,33	875.150,00	527.796,58	60,31
Metropolitano	1.967	2.022	102,80	429.783.096,00	199.376.457,02	46,39
Mucuri	18	22	122,22	2.651.693,00	1.538.703,07	58,03
Noroeste	21	24	114,29	3.338.595,00	1.642.412,83	49,19
Norte	201	207	102,99	40.798.474,00	18.711.340,97	45,86
Oeste	238	251	105,46	42.686.874,00	19.959.332,51	46,76
Sudoeste	29	29	100,00	3.880.712,00	1.730.150,10	44,58
Sul	489	501	102,45	104.071.688,00	47.577.625,16	45,72
Triângulo Norte	245	259	105,71	54.957.613,00	26.393.573,26	48,03
Triângulo Sul	163	170	104,29	40.284.472,00	18.308.649,77	45,45
Vale do Aço	162	161	99,38	23.485.112,00	10.282.908,44	43,78
Vale do Rio Doce	201	197	98,01	40.899.357,00	18.143.983,63	44,36
Vertentes	14	19	135,71	2.069.124,00	1.144.037,70	55,29
Total	4.281	4.408	102,97	905.608.590,00	418.222.866,19	46,18

AÇÃO : 7039 - BENEFÍCIOS PREVIDENCIÁRIOS - ARMVA

Ação de Acompanhamento Geral

Ação com meta física não cumulativa

Produto : PROVENTO DE APOSENTADORIA PAGO

Unidade de Medida : PROVENTO

DETALHAMENTO DO PRODUTO: A APOSENTADORIA É MODALIDADE DE BENEFÍCIO PREVIDENCIÁRIO CONCEDIDA AO PRÓPRIO SEGURADO. EXISTEM TRÊS MODALIDADES DE APOSENTADORIA: APOSENTADORIA VOLUNTÁRIA (INTEGRAL OU PROPORCIONAL); APOSENTADORIA POR INVALIDEZ E APOSENTADORIA COMPULSÓRIA.

PÚBLICO ALVO: INATIVOS CIVIS

FINALIDADE: ASSEGURAR O PAGAMENTO DOS PROVENTOS DE APOSENTADORIA DOS SERVIDORES PÚBLICOS APOSENTADOS À CONTA DO REGIME PRÓPRIO DE PREVIDÊNCIA SOCIAL DO ESTADO DE MINAS GERAIS, CUJO PROVIMENTO TENHA OCORRIDO ATÉ A REGULAMENTAÇÃO DO FUNPREV, INSTITUÍDO PELA LC 131/13, TENDO EM CONTA A PROTEÇÃO DA SAÚDE E A MANUTENÇÃO DA QUALIDADE DE VIDA DAQUELES QUE PREENCHERAM OS REQUISITOS CONSTITUCIONAIS E LEGAIS RELATIVOS À INATIVIDADE.

Territórios	Físico			Orçamentário		
	Programado PPAG	Executado Jan/Jun	%	Programado PPAG	Executado Jan/Jun	%
Metropolitano	1	0	0,00	1.000,00	0,00	0,00
Total	1	0	0,00	1.000,00	0,00	0,00

RELATÓRIO INSTITUCIONAL DE MONITORAMENTO
DEMONSTRATIVO DE EXECUÇÃO FÍSICA E FINANCEIRA - JAN A JUN
ESPECIAL

AÇÃO : 7040 - BENEFÍCIOS PREVIDENCIÁRIOS _ SEC. GERAL

Ação de Acompanhamento Geral

Ação com meta física não cumulativa

Produto : PROVENTO DE APOSENTADORIA PAGO

Unidade de Medida : PROVENTO

DETALHAMENTO DO PRODUTO: A APOSENTADORIA É MODALIDADE DE BENEFÍCIO PREVIDENCIÁRIO CONCEDIDA AO PRÓPRIO SEGURADO. EXISTEM TRÊS MODALIDADES DE APOSENTADORIA: APOSENTADORIA VOLUNTÁRIA (INTEGRAL OU PROPORCIONAL); APOSENTADORIA POR INVALIDEZ E APOSENTADORIA COMPULSÓRIA.

PÚBLICO ALVO: INATIVOS CIVIS

FINALIDADE: ASSEGURAR O PAGAMENTO DOS PROVENTOS DE APOSENTADORIA DOS SERVIDORES PÚBLICOS APOSENTADOS À CONTA DO REGIME PRÓPRIO DE PREVIDÊNCIA SOCIAL DO ESTADO DE MINAS GERAIS, CUJO PROVIMENTO TENHA OCORRIDO ATÉ A REGULAMENTAÇÃO DO FUNPREV, INSTITUÍDO PELA LC 131/13, TENDO EM CONTA A PROTEÇÃO DA SAÚDE E A MANUTENÇÃO DA QUALIDADE DE VIDA DAQUELES QUE PREENCHERAM OS REQUISITOS CONSTITUCIONAIS E LEGAIS RELATIVOS À INATIVIDADE.

Territórios	Físico			Orçamentário		
	Programado PPAG	Executado Jan/Jun	%	Programado PPAG	Executado Jan/Jun	%
Metropolitano	1	0	0,00	1.000,00	0,00	0,00
Total	1	0	0,00	1.000,00	0,00	0,00

AÇÃO : 7042 - BENEFÍCIOS PREVIDENCIÁRIOS - SEDINOR

Ação de Acompanhamento Geral

Ação com meta física não cumulativa

Produto : PROVENTO DE APOSENTADORIA PAGO

Unidade de Medida : PROVENTO

DETALHAMENTO DO PRODUTO: A APOSENTADORIA É MODALIDADE DE BENEFÍCIO PREVIDENCIÁRIO CONCEDIDA AO PRÓPRIO SEGURADO. EXISTEM TRÊS MODALIDADES DE APOSENTADORIA: APOSENTADORIA VOLUNTÁRIA (INTEGRAL OU PROPORCIONAL); APOSENTADORIA POR INVALIDEZ E APOSENTADORIA COMPULSÓRIA.

PÚBLICO ALVO: INATIVOS CIVIS

FINALIDADE: ASSEGURAR O PAGAMENTO DOS PROVENTOS DE APOSENTADORIA DOS SERVIDORES PÚBLICOS APOSENTADOS À CONTA DO REGIME PRÓPRIO DE PREVIDÊNCIA SOCIAL DO ESTADO DE MINAS GERAIS, CUJO PROVIMENTO TENHA OCORRIDO ATÉ A REGULAMENTAÇÃO DO FUNPREV, INSTITUÍDO PELA LC 131/13, TENDO EM CONTA A PROTEÇÃO DA SAÚDE E A MANUTENÇÃO DA QUALIDADE DE VIDA DAQUELES QUE PREENCHERAM OS REQUISITOS CONSTITUCIONAIS E LEGAIS RELATIVOS À INATIVIDADE.

Territórios	Físico			Orçamentário		
	Programado PPAG	Executado Jan/Jun	%	Programado PPAG	Executado Jan/Jun	%
Metropolitano	1	0	0,00	1.000,00	0,00	0,00
Total	1	0	0,00	1.000,00	0,00	0,00

AÇÃO : 7044 - BENEFÍCIOS PREVIDENCIÁRIOS - CGE

Ação de Acompanhamento Geral

Ação com meta física não cumulativa

Produto : PROVENTO DE APOSENTADORIA PAGO

Unidade de Medida : PROVENTO

DETALHAMENTO DO PRODUTO: A APOSENTADORIA É MODALIDADE DE BENEFÍCIO PREVIDENCIÁRIO CONCEDIDA AO PRÓPRIO SEGURADO. EXISTEM TRÊS MODALIDADES DE APOSENTADORIA: APOSENTADORIA VOLUNTÁRIA (INTEGRAL OU PROPORCIONAL); APOSENTADORIA POR INVALIDEZ E APOSENTADORIA COMPULSÓRIA.

PÚBLICO ALVO: INATIVOS CIVIS

FINALIDADE: ASSEGURAR O PAGAMENTO DOS PROVENTOS DE APOSENTADORIA DOS SERVIDORES PÚBLICOS APOSENTADOS À CONTA DO REGIME PRÓPRIO DE PREVIDÊNCIA SOCIAL DO ESTADO DE MINAS GERAIS, CUJO PROVIMENTO TENHA OCORRIDO ATÉ A REGULAMENTAÇÃO DO FUNPREV, INSTITUÍDO PELA LC 131/13, TENDO EM CONTA A PROTEÇÃO DA SAÚDE E A MANUTENÇÃO DA QUALIDADE DE VIDA DAQUELES QUE PREENCHERAM OS REQUISITOS CONSTITUCIONAIS E LEGAIS RELATIVOS À INATIVIDADE.

Territórios	Físico			Orçamentário		
	Programado PPAG	Executado Jan/Jun	%	Programado PPAG	Executado Jan/Jun	%
Metropolitano	9	11	122,22	740.304,00	439.246,90	59,33
Total	9	11	122,22	740.304,00	439.246,90	59,33

RELATÓRIO INSTITUCIONAL DE MONITORAMENTO
DEMONSTRATIVO DE EXECUÇÃO FÍSICA E FINANCEIRA - JAN A JUN
ESPECIAL

AÇÃO : 7046 - BENEFÍCIOS PREVIDENCIÁRIOS - UNIMONTES

Ação de Acompanhamento Geral

Ação com meta física não cumulativa

Produto : PROVENTO DE APOSENTADORIA PAGO

Unidade de Medida : PROVENTO

DETALHAMENTO DO PRODUTO: A APOSENTADORIA É MODALIDADE DE BENEFÍCIO PREVIDENCIÁRIO CONCEDIDA AO PRÓPRIO SEGURADO. EXISTEM TRÊS MODALIDADES DE APOSENTADORIA: APOSENTADORIA VOLUNTÁRIA (INTEGRAL OU PROPORCIONAL); APOSENTADORIA POR INVALIDEZ E APOSENTADORIA COMPULSÓRIA.

PÚBLICO ALVO: INATIVOS CIVIS

FINALIDADE: ASSEGURAR O PAGAMENTO DOS PROVENTOS DE APOSENTADORIA DOS SERVIDORES PÚBLICOS APOSENTADOS À CONTA DO REGIME PRÓPRIO DE PREVIDÊNCIA SOCIAL DO ESTADO DE MINAS GERAIS, CUJO PROVIMENTO TENHA OCORRIDO ATÉ A REGULAMENTAÇÃO DO FUNPREV, INSTITUÍDO PELA LC 131/13, TENDO EM CONTA A PROTEÇÃO DA SAÚDE E A MANUTENÇÃO DA QUALIDADE DE VIDA DAQUELES QUE PREENCHERAM OS REQUISITOS CONSTITUCIONAIS E LEGAIS RELATIVOS À INATIVIDADE.

Territórios	Físico			Orçamentário		
	Programado PPAG	Executado Jan/Jun	%	Programado PPAG	Executado Jan/Jun	%
Metropolitano	3	3	100,00	236.564,00	110.197,74	46,58
Noroeste	1	1	100,00	58.785,00	29.137,60	49,57
Norte	281	304	108,19	19.280.276,00	9.631.826,59	49,96
Total	285	308	108,07	19.575.625,00	9.771.161,93	49,91

AÇÃO : 7047 - BENEFÍCIOS PREVIDENCIÁRIOS - IPEM/MG

Ação de Acompanhamento Geral

Ação com meta física não cumulativa

Produto : PROVENTO DE APOSENTADORIA PAGO

Unidade de Medida : PROVENTO

DETALHAMENTO DO PRODUTO: A APOSENTADORIA É MODALIDADE DE BENEFÍCIO PREVIDENCIÁRIO CONCEDIDA AO PRÓPRIO SEGURADO. EXISTEM TRÊS MODALIDADES DE APOSENTADORIA: APOSENTADORIA VOLUNTÁRIA (INTEGRAL OU PROPORCIONAL); APOSENTADORIA POR INVALIDEZ E APOSENTADORIA COMPULSÓRIA.

PÚBLICO ALVO: INATIVOS CIVIS

FINALIDADE: ASSEGURAR O PAGAMENTO DOS PROVENTOS DE APOSENTADORIA DOS SERVIDORES PÚBLICOS APOSENTADOS À CONTA DO REGIME PRÓPRIO DE PREVIDÊNCIA SOCIAL DO ESTADO DE MINAS GERAIS, CUJO PROVIMENTO TENHA OCORRIDO ATÉ A REGULAMENTAÇÃO DO FUNPREV, INSTITUÍDO PELA LC 131/13, TENDO EM CONTA A PROTEÇÃO DA SAÚDE E A MANUTENÇÃO DA QUALIDADE DE VIDA DAQUELES QUE PREENCHERAM OS REQUISITOS CONSTITUCIONAIS E LEGAIS RELATIVOS À INATIVIDADE.

Territórios	Físico			Orçamentário		
	Programado PPAG	Executado Jan/Jun	%	Programado PPAG	Executado Jan/Jun	%
Mata	5	6	120,00	194.569,00	101.098,57	51,96
Metropolitano	91	103	113,19	4.728.007,00	2.302.052,09	48,69
Noroeste	2	2	100,00	138.323,00	61.224,17	44,26
Norte	1	1	100,00	69.150,00	30.607,03	44,26
Oeste	2	2	100,00	98.741,00	43.792,97	44,35
Sul	6	6	100,00	230.576,00	106.533,67	46,20
Triângulo Norte	9	10	111,11	388.401,00	201.381,89	51,85
Triângulo Sul	1	1	100,00	31.135,00	13.780,76	44,26
Vale do Rio Doce	4	5	125,00	236.591,00	109.960,36	46,48
Total	121	136	112,40	6.115.493,00	2.970.431,51	48,57

RELATÓRIO INSTITUCIONAL DE MONITORAMENTO
DEMONSTRATIVO DE EXECUÇÃO FÍSICA E FINANCEIRA - JAN A JUN
ESPECIAL

AÇÃO : 7048 - BENEFÍCIOS PREVIDENCIÁRIOS - PCMG

Ação de Acompanhamento Geral

Ação com meta física não cumulativa

Produto : PROVENTO DE APOSENTADORIA PAGO

Unidade de Medida : PROVENTO

DETALHAMENTO DO PRODUTO: A APOSENTADORIA É MODALIDADE DE BENEFÍCIO PREVIDENCIÁRIO CONCEDIDA AO PRÓPRIO SEGURADO. EXISTEM TRÊS MODALIDADES DE APOSENTADORIA: APOSENTADORIA VOLUNTÁRIA (INTEGRAL OU PROPORCIONAL); APOSENTADORIA POR INVALIDEZ E APOSENTADORIA COMPULSÓRIA.

PÚBLICO ALVO: INATIVOS CIVIS

FINALIDADE: ASSEGURAR O PAGAMENTO DOS PROVENTOS DE APOSENTADORIA DOS SERVIDORES PÚBLICOS APOSENTADOS À CONTA DO REGIME PRÓPRIO DE PREVIDÊNCIA SOCIAL DO ESTADO DE MINAS GERAIS, CUJO PROVIMENTO TENHA OCORRIDO ATÉ A REGULAMENTAÇÃO DO FUNPREV, INSTITUÍDO PELA LC 131/13, TENDO EM CONTA A PROTEÇÃO DA SAÚDE E A MANUTENÇÃO DA QUALIDADE DE VIDA DAQUELES QUE PREENCHERAM OS REQUISITOS CONSTITUCIONAIS E LEGAIS RELATIVOS À INATIVIDADE.

Territórios	Físico			Orçamentário		
	Programado PPAG	Executado Jan/Jun	%	Programado PPAG	Executado Jan/Jun	%
Alto Jequitinhonha	13	18	138,46	2.115.617,00	1.456.324,56	68,84
Caparaó	58	64	110,34	10.347.271,00	5.335.504,22	51,56
Central	39	40	102,56	7.840.715,00	3.854.272,28	49,16
Mata	331	360	108,76	66.898.780,00	33.857.257,45	50,61
Médio e Baixo Jequitinhonha	32	35	109,38	9.132.903,00	2.824.613,41	30,93
Metropolitano	4.849	5.021	103,55	856.992.287,00	410.518.591,24	47,90
Mucuri	52	60	115,38	11.129.970,00	6.083.578,03	54,66
Noroeste	62	77	124,19	12.024.641,00	6.661.926,65	55,40
Norte	104	119	114,42	22.045.439,00	11.202.012,20	50,81
Oeste	166	181	109,04	33.664.721,00	16.713.742,31	49,65
Sudoeste	49	58	118,37	12.012.431,00	6.407.411,51	53,34
Sul	245	269	109,80	55.931.142,00	28.364.911,55	50,71
Triângulo Norte	91	107	117,58	19.000.876,00	10.009.475,83	52,68
Triângulo Sul	82	93	113,41	17.427.908,00	9.161.703,88	52,57
Vale do Aço	85	94	110,59	16.252.309,00	8.509.913,12	52,36
Vale do Rio Doce	91	97	106,59	16.525.105,00	8.264.268,16	50,01
Vertentes	149	167	112,08	29.229.503,00	15.024.992,77	51,40
Total	6.498	6.860	105,57	1.198.571.618,00	584.250.499,17	48,75

RELATÓRIO INSTITUCIONAL DE MONITORAMENTO
DEMONSTRATIVO DE EXECUÇÃO FÍSICA E FINANCEIRA - JAN A JUN
ESPECIAL

AÇÃO : 7049 - BENEFÍCIOS PREVIDENCIÁRIOS - SEPLAG

Ação de Acompanhamento Geral

Ação com meta física não cumulativa

Produto : PROVENTO DE APOSENTADORIA PAGO

Unidade de Medida : PROVENTO

DETALHAMENTO DO PRODUTO: A APOSENTADORIA É MODALIDADE DE BENEFÍCIO PREVIDENCIÁRIO CONCEDIDA AO PRÓPRIO SEGURADO. EXISTEM TRÊS MODALIDADES DE APOSENTADORIA: APOSENTADORIA VOLUNTÁRIA (INTEGRAL OU PROPORCIONAL); APOSENTADORIA POR INVALIDEZ E APOSENTADORIA COMPULSÓRIA.

PÚBLICO ALVO: INATIVOS CIVIS

FINALIDADE: ASSEGURAR O PAGAMENTO DOS PROVENTOS DE APOSENTADORIA DOS SERVIDORES PÚBLICOS APOSENTADOS À CONTA DO REGIME PRÓPRIO DE PREVIDÊNCIA SOCIAL DO ESTADO DE MINAS GERAIS, CUJO PROVIMENTO TENHA OCORRIDO ATÉ A REGULAMENTAÇÃO DO FUNPREV, INSTITUÍDO PELA LC 131/13, TENDO EM CONTA A PROTEÇÃO DA SAÚDE E A MANUTENÇÃO DA QUALIDADE DE VIDA DAQUELES QUE PREENCHERAM OS REQUISITOS CONSTITUCIONAIS E LEGAIS RELATIVOS À INATIVIDADE.

Territórios	Físico			Orçamentário		
	Programado PPAG	Executado Jan/Jun	%	Programado PPAG	Executado Jan/Jun	%
Alto Jequitinhonha	3	3	100,00	126.622,00	58.815,25	46,45
Caparaó	10	10	100,00	459.415,00	213.350,77	46,44
Central	5	6	120,00	275.705,00	130.147,83	47,21
Mata	43	43	100,00	2.203.327,00	1.034.039,69	46,93
Médio e Baixo Jequitinhonha	5	5	100,00	243.328,00	113.023,68	46,45
Metropolitano	1.548	1.572	101,55	84.947.957,00	39.238.633,83	46,19
Mucuri	8	7	87,50	248.260,00	109.839,88	44,24
Noroeste	11	10	90,91	722.180,00	318.017,16	44,04
Norte	29	28	96,55	1.473.210,00	683.513,13	46,40
Oeste	39	40	102,56	2.308.160,00	1.095.015,13	47,44
Sudoeste	16	16	100,00	910.126,00	422.689,48	46,44
Sul	55	56	101,82	3.424.487,00	1.559.280,97	45,53
Triângulo Norte	19	19	100,00	775.080,00	360.072,63	46,46
Triângulo Sul	9	9	100,00	549.911,00	255.734,34	46,50
Vale do Aço	8	7	87,50	446.590,00	189.219,32	42,37
Vale do Rio Doce	12	13	108,33	564.815,00	271.475,17	48,06
Vertentes	20	21	105,00	883.998,00	431.970,64	48,87
Total	1.840	1.865	101,36	100.563.171,00	46.484.838,90	46,22

RELATÓRIO INSTITUCIONAL DE MONITORAMENTO
DEMONSTRATIVO DE EXECUÇÃO FÍSICA E FINANCEIRA - JAN A JUN
ESPECIAL

AÇÃO : 7050 - BENEFÍCIOS PREVIDENCIÁRIOS - SEAP

Ação de Acompanhamento Geral

Ação com meta física não cumulativa

Produto : PROVENTO DE APOSENTADORIA PAGO

Unidade de Medida : PROVENTO

DETALHAMENTO DO PRODUTO: A APOSENTADORIA É MODALIDADE DE BENEFÍCIO PREVIDENCIÁRIO CONCEDIDA AO PRÓPRIO SEGURADO. EXISTEM TRÊS MODALIDADES DE APOSENTADORIA: APOSENTADORIA VOLUNTÁRIA (INTEGRAL OU PROPORCIONAL); APOSENTADORIA POR INVALIDEZ E APOSENTADORIA COMPULSÓRIA.

PÚBLICO ALVO: INATIVOS CIVIS

FINALIDADE: ASSEGURAR O PAGAMENTO DOS PROVENTOS DE APOSENTADORIA DOS SERVIDORES PÚBLICOS APOSENTADOS À CONTA DO REGIME PRÓPRIO DE PREVIDÊNCIA SOCIAL DO ESTADO DE MINAS GERAIS, CUJO PROVIMENTO TENHA OCORRIDO ATÉ A REGULAMENTAÇÃO DO FUNPREV, INSTITUÍDO PELA LC 131/13, TENDO EM CONTA A PROTEÇÃO DA SAÚDE E A MANUTENÇÃO DA QUALIDADE DE VIDA DAQUELES QUE PREENCHERAM OS REQUISITOS CONSTITUCIONAIS E LEGAIS RELATIVOS À INATIVIDADE.

Territórios	Físico			Orçamentário		
	Programado PPAG	Executado Jan/Jun	%	Programado PPAG	Executado Jan/Jun	%
Alto Jequitinhonha	1	1	100,00	20.020,00	9.328,08	46,59
Mata	55	62	112,73	3.115.474,00	1.629.759,03	52,31
Metropolitano	472	483	102,33	22.435.863,00	11.046.447,87	49,24
Mucuri	17	17	100,00	1.093.033,00	509.076,85	46,57
Noroeste	6	7	116,67	357.295,00	189.480,49	53,03
Norte	4	5	125,00	164.037,00	99.826,78	60,86
Oeste	9	9	100,00	317.261,00	136.331,86	42,97
Sul	4	4	100,00	105.415,00	49.116,76	46,59
Triângulo Norte	3	5	166,67	90.961,00	74.569,94	81,98
Triângulo Sul	1	1	100,00	51.592,00	24.038,94	46,59
Vale do Aço	5	6	120,00	119.790,00	71.676,10	59,83
Vale do Rio Doce	9	9	100,00	712.065,00	336.780,03	47,30
Vertentes	33	38	115,15	2.640.808,00	1.397.790,31	52,93
Total	619	647	104,52	31.223.614,00	15.574.223,04	49,88

AÇÃO : 7051 - BENEFÍCIOS PREVIDENCIÁRIOS - SEGOV

Ação de Acompanhamento Geral

Ação com meta física não cumulativa

Produto : PROVENTO DE APOSENTADORIA PAGO

Unidade de Medida : PROVENTO

DETALHAMENTO DO PRODUTO: A APOSENTADORIA É MODALIDADE DE BENEFÍCIO PREVIDENCIÁRIO CONCEDIDA AO PRÓPRIO SEGURADO. EXISTEM TRÊS MODALIDADES DE APOSENTADORIA: APOSENTADORIA VOLUNTÁRIA (INTEGRAL OU PROPORCIONAL); APOSENTADORIA POR INVALIDEZ E APOSENTADORIA COMPULSÓRIA.

PÚBLICO ALVO: INATIVOS CIVIS

FINALIDADE: ASSEGURAR O PAGAMENTO DOS PROVENTOS DE APOSENTADORIA DOS SERVIDORES PÚBLICOS APOSENTADOS À CONTA DO REGIME PRÓPRIO DE PREVIDÊNCIA SOCIAL DO ESTADO DE MINAS GERAIS, CUJO PROVIMENTO TENHA OCORRIDO ATÉ A REGULAMENTAÇÃO DO FUNPREV, INSTITUÍDO PELA LC 131/13, TENDO EM CONTA A PROTEÇÃO DA SAÚDE E A MANUTENÇÃO DA QUALIDADE DE VIDA DAQUELES QUE PREENCHERAM OS REQUISITOS CONSTITUCIONAIS E LEGAIS RELATIVOS À INATIVIDADE.

Territórios	Físico			Orçamentário		
	Programado PPAG	Executado Jan/Jun	%	Programado PPAG	Executado Jan/Jun	%
Metropolitano	302	304	100,66	12.961.660,00	5.956.526,54	45,95
Multiterritorial	0	7	-	0,00	127.989,37	-
Total	302	311	102,98	12.961.660,00	6.084.515,91	46,94

RELATÓRIO INSTITUCIONAL DE MONITORAMENTO
DEMONSTRATIVO DE EXECUÇÃO FÍSICA E FINANCEIRA - JAN A JUN
ESPECIAL

AÇÃO : 7052 - BENEFÍCIOS PREVIDENCIÁRIOS - SEDESE

Ação de Acompanhamento Geral

Ação com meta física não cumulativa

Produto : PROVENTO DE APOSENTADORIA PAGO

Unidade de Medida : PROVENTO

DETALHAMENTO DO PRODUTO: A APOSENTADORIA É MODALIDADE DE BENEFÍCIO PREVIDENCIÁRIO CONCEDIDA AO PRÓPRIO SEGURADO. EXISTEM TRÊS MODALIDADES DE APOSENTADORIA: APOSENTADORIA VOLUNTÁRIA (INTEGRAL OU PROPORCIONAL); APOSENTADORIA POR INVALIDEZ E APOSENTADORIA COMPULSÓRIA.

PÚBLICO ALVO: INATIVOS CIVIS

FINALIDADE: ASSEGURAR O PAGAMENTO DOS PROVENTOS DE APOSENTADORIA DOS SERVIDORES PÚBLICOS APOSENTADOS À CONTA DO REGIME PRÓPRIO DE PREVIDÊNCIA SOCIAL DO ESTADO DE MINAS GERAIS, CUJO PROVIMENTO TENHA OCORRIDO ATÉ A REGULAMENTAÇÃO DO FUNPREV, INSTITUÍDO PELA LC 131/13, TENDO EM CONTA A PROTEÇÃO DA SAÚDE E A MANUTENÇÃO DA QUALIDADE DE VIDA DAQUELES QUE PREENCHERAM OS REQUISITOS CONSTITUCIONAIS E LEGAIS RELATIVOS À INATIVIDADE.

Territórios	Físico			Orçamentário		
	Programado PPAG	Executado Jan/Jun	%	Programado PPAG	Executado Jan/Jun	%
Alto Jequitinhonha	1	1	100,00	16.848,00	7.838,39	46,52
Caparaó	9	9	100,00	311.079,00	144.803,87	46,55
Central	11	12	109,09	273.973,00	143.483,44	52,37
Mata	28	29	103,57	778.851,00	372.198,77	47,79
Médio e Baixo Jequitinhonha	6	6	100,00	155.447,00	72.371,04	46,56
Metropolitano	811	820	101,11	21.885.924,00	10.352.098,31	47,30
Mucuri	28	26	92,86	880.295,00	384.312,36	43,66
Noroeste	4	5	125,00	140.028,00	92.777,44	66,26
Norte	14	18	128,57	402.801,00	248.598,03	61,72
Oeste	15	15	100,00	467.561,00	223.435,81	47,79
Sudoeste	1	1	100,00	40.641,00	18.908,12	46,52
Sul	9	10	111,11	308.690,00	169.066,49	54,77
Triângulo Norte	8	8	100,00	220.682,00	102.715,66	46,54
Triângulo Sul	4	4	100,00	138.771,00	64.333,53	46,36
Vale do Aço	7	7	100,00	233.678,00	109.470,00	46,85
Vale do Rio Doce	12	13	108,33	297.011,00	152.968,22	51,50
Vertentes	33	33	100,00	845.830,00	400.912,14	47,40
Total	1.001	1.017	101,60	27.398.110,00	13.060.291,62	47,67

AÇÃO : 7053 - BENEFÍCIOS PREVIDENCIÁRIOS - SECIR

Ação de Acompanhamento Geral

Ação com meta física não cumulativa

Produto : PROVENTO DE APOSENTADORIA PAGO

Unidade de Medida : PROVENTO

DETALHAMENTO DO PRODUTO: A APOSENTADORIA É MODALIDADE DE BENEFÍCIO PREVIDENCIÁRIO CONCEDIDA AO PRÓPRIO SEGURADO. EXISTEM TRÊS MODALIDADES DE APOSENTADORIA: APOSENTADORIA VOLUNTÁRIA (INTEGRAL OU PROPORCIONAL); APOSENTADORIA POR INVALIDEZ E APOSENTADORIA COMPULSÓRIA.

PÚBLICO ALVO: INATIVOS CIVIS

FINALIDADE: ASSEGURAR O PAGAMENTO DOS PROVENTOS DE APOSENTADORIA DOS SERVIDORES PÚBLICOS APOSENTADOS À CONTA DO REGIME PRÓPRIO DE PREVIDÊNCIA SOCIAL DO ESTADO DE MINAS GERAIS, CUJO PROVIMENTO TENHA OCORRIDO ATÉ A REGULAMENTAÇÃO DO FUNPREV, INSTITUÍDO PELA LC 131/13, TENDO EM CONTA A PROTEÇÃO DA SAÚDE E A MANUTENÇÃO DA QUALIDADE DE VIDA DAQUELES QUE PREENCHERAM OS REQUISITOS CONSTITUCIONAIS E LEGAIS RELATIVOS À INATIVIDADE.

Territórios	Físico			Orçamentário		
	Programado PPAG	Executado Jan/Jun	%	Programado PPAG	Executado Jan/Jun	%
Metropolitano	38	46	121,05	1.813.490,00	952.076,58	52,50
Total	38	46	121,05	1.813.490,00	952.076,58	52,50

RELATÓRIO INSTITUCIONAL DE MONITORAMENTO
DEMONSTRATIVO DE EXECUÇÃO FÍSICA E FINANCEIRA - JAN A JUN
ESPECIAL

AÇÃO : 7055 - BENEFÍCIOS PREVIDENCIÁRIOS - OGE

Ação de Acompanhamento Geral

Ação com meta física não cumulativa

Produto : PROVENTO DE APOSENTADORIA PAGO

Unidade de Medida : PROVENTO

DETALHAMENTO DO PRODUTO: A APOSENTADORIA É MODALIDADE DE BENEFÍCIO PREVIDENCIÁRIO CONCEDIDA AO PRÓPRIO SEGURADO. EXISTEM TRÊS MODALIDADES DE APOSENTADORIA: APOSENTADORIA VOLUNTÁRIA (INTEGRAL OU PROPORCIONAL); APOSENTADORIA POR INVALIDEZ E APOSENTADORIA COMPULSÓRIA.

PÚBLICO ALVO: INATIVOS CIVIS

FINALIDADE: ASSEGURAR O PAGAMENTO DOS PROVENTOS DE APOSENTADORIA DOS SERVIDORES PÚBLICOS APOSENTADOS À CONTA DO REGIME PRÓPRIO DE PREVIDÊNCIA SOCIAL DO ESTADO DE MINAS GERAIS, CUJO PROVIMENTO TENHA OCORRIDO ATÉ A REGULAMENTAÇÃO DO FUNPREV, INSTITUÍDO PELA LC 131/13, TENDO EM CONTA A PROTEÇÃO DA SAÚDE E A MANUTENÇÃO DA QUALIDADE DE VIDA DAQUELES QUE PREENCHERAM OS REQUISITOS CONSTITUCIONAIS E LEGAIS RELATIVOS À INATIVIDADE.

Territórios	Físico			Orçamentário		
	Programado PPAG	Executado Jan/Jun	%	Programado PPAG	Executado Jan/Jun	%
Metropolitano	2	1	50,00	78.311,00	8.656,32	11,05
Total	2	1	50,00	78.311,00	8.656,32	11,05

AÇÃO : 7056 - BENEFÍCIOS PREVIDENCIÁRIOS - SEDECTES

Ação de Acompanhamento Geral

Ação com meta física não cumulativa

Produto : PROVENTO DE APOSENTADORIA PAGO

Unidade de Medida : PROVENTO

DETALHAMENTO DO PRODUTO: A APOSENTADORIA É MODALIDADE DE BENEFÍCIO PREVIDENCIÁRIO CONCEDIDA AO PRÓPRIO SEGURADO. EXISTEM TRÊS MODALIDADES DE APOSENTADORIA: APOSENTADORIA VOLUNTÁRIA (INTEGRAL OU PROPORCIONAL); APOSENTADORIA POR INVALIDEZ E APOSENTADORIA COMPULSÓRIA.

PÚBLICO ALVO: INATIVOS CIVIS

FINALIDADE: ASSEGURAR O PAGAMENTO DOS PROVENTOS DE APOSENTADORIA DOS SERVIDORES PÚBLICOS APOSENTADOS À CONTA DO REGIME PRÓPRIO DE PREVIDÊNCIA SOCIAL DO ESTADO DE MINAS GERAIS, CUJO PROVIMENTO TENHA OCORRIDO ATÉ A REGULAMENTAÇÃO DO FUNPREV, INSTITUÍDO PELA LC 131/13, TENDO EM CONTA A PROTEÇÃO DA SAÚDE E A MANUTENÇÃO DA QUALIDADE DE VIDA DAQUELES QUE PREENCHERAM OS REQUISITOS CONSTITUCIONAIS E LEGAIS RELATIVOS À INATIVIDADE.

Territórios	Físico			Orçamentário		
	Programado PPAG	Executado Jan/Jun	%	Programado PPAG	Executado Jan/Jun	%
Metropolitano	61	513	840,98	6.164.709,00	12.951.941,78	210,10
Multiterritorial	1	1	100,00	478.340,00	88.629,72	18,53
Vale do Rio Doce	0	1	-	0,00	47.620,35	-
Total	62	515	830,65	6.643.049,00	13.088.191,85	197,02

RELATÓRIO INSTITUCIONAL DE MONITORAMENTO
DEMONSTRATIVO DE EXECUÇÃO FÍSICA E FINANCEIRA - JAN A JUN
ESPECIAL

AÇÃO : 7058 - BENEFÍCIOS PREVIDENCIÁRIOS - SEAPA

Ação de Acompanhamento Geral

Ação com meta física não cumulativa

Produto : PROVENTO DE APOSENTADORIA PAGO

Unidade de Medida : PROVENTO

DETALHAMENTO DO PRODUTO: A APOSENTADORIA É MODALIDADE DE BENEFÍCIO PREVIDENCIÁRIO CONCEDIDA AO PRÓPRIO SEGURADO. EXISTEM TRÊS MODALIDADES DE APOSENTADORIA: APOSENTADORIA VOLUNTÁRIA (INTEGRAL OU PROPORCIONAL); APOSENTADORIA POR INVALIDEZ E APOSENTADORIA COMPULSÓRIA.

PÚBLICO ALVO: INATIVOS CIVIS

FINALIDADE: ASSEGURAR O PAGAMENTO DOS PROVENTOS DE APOSENTADORIA DOS SERVIDORES PÚBLICOS APOSENTADOS À CONTA DO REGIME PRÓPRIO DE PREVIDÊNCIA SOCIAL DO ESTADO DE MINAS GERAIS, CUJO PROVIMENTO TENHA OCORRIDO ATÉ A REGULAMENTAÇÃO DO FUNPREV, INSTITUÍDO PELA LC 131/13, TENDO EM CONTA A PROTEÇÃO DA SAÚDE E A MANUTENÇÃO DA QUALIDADE DE VIDA DAQUELES QUE PREENCHERAM OS REQUISITOS CONSTITUCIONAIS E LEGAIS RELATIVOS À INATIVIDADE.

Territórios	Físico			Orçamentário		
	Programado PPAG	Executado Jan/Jun	%	Programado PPAG	Executado Jan/Jun	%
Metropolitano	517	514	99,42	21.756.902,00	6.065.453,02	27,88
Mucuri	1	1	100,00	47.636,00	13.049,46	27,39
Noroeste	1	1	100,00	80.339,00	22.008,49	27,39
Norte	2	2	100,00	159.948,00	43.817,09	27,39
Total	521	518	99,42	22.044.825,00	6.144.328,06	27,87

AÇÃO : 7059 - BENEFÍCIOS PREVIDENCIÁRIOS - SEC

Ação de Acompanhamento Geral

Ação com meta física não cumulativa

Produto : PROVENTO DE APOSENTADORIA PAGO

Unidade de Medida : PROVENTO

DETALHAMENTO DO PRODUTO: A APOSENTADORIA É MODALIDADE DE BENEFÍCIO PREVIDENCIÁRIO CONCEDIDA AO PRÓPRIO SEGURADO. EXISTEM TRÊS MODALIDADES DE APOSENTADORIA: APOSENTADORIA VOLUNTÁRIA (INTEGRAL OU PROPORCIONAL); APOSENTADORIA POR INVALIDEZ E APOSENTADORIA COMPULSÓRIA.

PÚBLICO ALVO: INATIVOS CIVIS

FINALIDADE: ASSEGURAR O PAGAMENTO DOS PROVENTOS DE APOSENTADORIA DOS SERVIDORES PÚBLICOS APOSENTADOS À CONTA DO REGIME PRÓPRIO DE PREVIDÊNCIA SOCIAL DO ESTADO DE MINAS GERAIS, CUJO PROVIMENTO TENHA OCORRIDO ATÉ A REGULAMENTAÇÃO DO FUNPREV, INSTITUÍDO PELA LC 131/13, TENDO EM CONTA A PROTEÇÃO DA SAÚDE E A MANUTENÇÃO DA QUALIDADE DE VIDA DAQUELES QUE PREENCHERAM OS REQUISITOS CONSTITUCIONAIS E LEGAIS RELATIVOS À INATIVIDADE.

Territórios	Físico			Orçamentário		
	Programado PPAG	Executado Jan/Jun	%	Programado PPAG	Executado Jan/Jun	%
Metropolitano	270	297	110,00	9.676.195,00	4.692.737,61	48,50
Total	270	297	110,00	9.676.195,00	4.692.737,61	48,50

RELATÓRIO INSTITUCIONAL DE MONITORAMENTO
DEMONSTRATIVO DE EXECUÇÃO FÍSICA E FINANCEIRA - JAN A JUN
ESPECIAL

AÇÃO : 7060 - BENEFÍCIOS PREVIDENCIÁRIOS - UEMG

Ação de Acompanhamento Geral

Ação com meta física não cumulativa

Produto : PROVENTO DE APOSENTADORIA PAGO **Unidade de Medida : PROVENTO**

DETALHAMENTO DO PRODUTO: A APOSENTADORIA É MODALIDADE DE BENEFÍCIO PREVIDENCIÁRIO CONCEDIDA AO PRÓPRIO SEGURADO. EXISTEM TRÊS MODALIDADES DE APOSENTADORIA: APOSENTADORIA VOLUNTÁRIA (INTEGRAL OU PROPORCIONAL); APOSENTADORIA POR INVALIDEZ E APOSENTADORIA COMPULSÓRIA.

PÚBLICO ALVO: INATIVOS CIVIS

FINALIDADE: ASSEGURAR O PAGAMENTO DOS PROVENTOS DE APOSENTADORIA DOS SERVIDORES PÚBLICOS APOSENTADOS À CONTA DO REGIME PRÓPRIO DE PREVIDÊNCIA SOCIAL DO ESTADO DE MINAS GERAIS, CUJO PROVIMENTO TENHA OCORRIDO ATÉ A REGULAMENTAÇÃO DO FUNPREV, INSTITUÍDO PELA LC 131/13, TENDO EM CONTA A PROTEÇÃO DA SAÚDE E A MANUTENÇÃO DA QUALIDADE DE VIDA DAQUELES QUE PREENCHERAM OS REQUISITOS CONSTITUCIONAIS E LEGAIS RELATIVOS À INATIVIDADE.

Territórios	Físico			Orçamentário		
	Programado PPAG	Executado Jan/Jun	%	Programado PPAG	Executado Jan/Jun	%
Mata	1	1	100,00	29.091,00	13.599,97	46,75
Metropolitano	288	290	100,69	16.557.298,00	7.600.852,18	45,91
Triângulo Sul	2	2	100,00	62.052,00	30.182,63	48,64
Vertentes	4	4	100,00	107.837,00	50.495,55	46,83
Total	295	297	100,68	16.756.278,00	7.695.130,33	45,92

AÇÃO : 7061 - BENEFÍCIOS PREVIDENCIÁRIOS - SETOP

Ação de Acompanhamento Geral

Ação com meta física não cumulativa

Produto : PROVENTO DE APOSENTADORIA PAGO **Unidade de Medida : PROVENTO**

DETALHAMENTO DO PRODUTO: A APOSENTADORIA É MODALIDADE DE BENEFÍCIO PREVIDENCIÁRIO CONCEDIDA AO PRÓPRIO SEGURADO. EXISTEM TRÊS MODALIDADES DE APOSENTADORIA: APOSENTADORIA VOLUNTÁRIA (INTEGRAL OU PROPORCIONAL); APOSENTADORIA POR INVALIDEZ E APOSENTADORIA COMPULSÓRIA.

PÚBLICO ALVO: INATIVOS CIVIS

FINALIDADE: ASSEGURAR O PAGAMENTO DOS PROVENTOS DE APOSENTADORIA DOS SERVIDORES PÚBLICOS APOSENTADOS À CONTA DO REGIME PRÓPRIO DE PREVIDÊNCIA SOCIAL DO ESTADO DE MINAS GERAIS, CUJO PROVIMENTO TENHA OCORRIDO ATÉ A REGULAMENTAÇÃO DO FUNPREV, INSTITUÍDO PELA LC 131/13, TENDO EM CONTA A PROTEÇÃO DA SAÚDE E A MANUTENÇÃO DA QUALIDADE DE VIDA DAQUELES QUE PREENCHERAM OS REQUISITOS CONSTITUCIONAIS E LEGAIS RELATIVOS À INATIVIDADE.

Territórios	Físico			Orçamentário		
	Programado PPAG	Executado Jan/Jun	%	Programado PPAG	Executado Jan/Jun	%
Metropolitano	120	120	100,00	5.117.606,00	2.412.284,81	47,14
Total	120	120	100,00	5.117.606,00	2.412.284,81	47,14

AÇÃO : 7062 - BENEFÍCIOS PREVIDENCIÁRIOS - SETES

Ação de Acompanhamento Geral

Ação com meta física não cumulativa

Produto : PROVENTO DE APOSENTADORIA PAGO **Unidade de Medida : PROVENTO**

DETALHAMENTO DO PRODUTO: A APOSENTADORIA É MODALIDADE DE BENEFÍCIO PREVIDENCIÁRIO CONCEDIDA AO PRÓPRIO SEGURADO. EXISTEM TRÊS MODALIDADES DE APOSENTADORIA: APOSENTADORIA VOLUNTÁRIA (INTEGRAL OU PROPORCIONAL); APOSENTADORIA POR INVALIDEZ E APOSENTADORIA COMPULSÓRIA.

PÚBLICO ALVO: INATIVOS CIVIS

FINALIDADE: ASSEGURAR O PAGAMENTO DOS PROVENTOS DE APOSENTADORIA DOS SERVIDORES PÚBLICOS APOSENTADOS À CONTA DO REGIME PRÓPRIO DE PREVIDÊNCIA SOCIAL DO ESTADO DE MINAS GERAIS, CUJO PROVIMENTO TENHA OCORRIDO ATÉ A REGULAMENTAÇÃO DO FUNPREV, INSTITUÍDO PELA LC 131/13, TENDO EM CONTA A PROTEÇÃO DA SAÚDE E A MANUTENÇÃO DA QUALIDADE DE VIDA DAQUELES QUE PREENCHERAM OS REQUISITOS CONSTITUCIONAIS E LEGAIS RELATIVOS À INATIVIDADE.

Territórios	Físico			Orçamentário		
	Programado PPAG	Executado Jan/Jun	%	Programado PPAG	Executado Jan/Jun	%
Metropolitano	50	53	106,00	1.411.069,00	727.040,07	51,52
Total	50	53	106,00	1.411.069,00	727.040,07	51,52

RELATÓRIO INSTITUCIONAL DE MONITORAMENTO
DEMONSTRATIVO DE EXECUÇÃO FÍSICA E FINANCEIRA - JAN A JUN
ESPECIAL

AÇÃO : 7063 - BENEFÍCIOS PREVIDENCIÁRIOS - SEMAD

Ação de Acompanhamento Geral

Ação com meta física não cumulativa

Produto : PROVENTO DE APOSENTADORIA PAGO

Unidade de Medida : PROVENTO

DETALHAMENTO DO PRODUTO: A APOSENTADORIA É MODALIDADE DE BENEFÍCIO PREVIDENCIÁRIO CONCEDIDA AO PRÓPRIO SEGURADO. EXISTEM TRÊS MODALIDADES DE APOSENTADORIA: APOSENTADORIA VOLUNTÁRIA (INTEGRAL OU PROPORCIONAL); APOSENTADORIA POR INVALIDEZ E APOSENTADORIA COMPULSÓRIA.

PÚBLICO ALVO: INATIVOS CIVIS

FINALIDADE: ASSEGURAR O PAGAMENTO DOS PROVENTOS DE APOSENTADORIA DOS SERVIDORES PÚBLICOS APOSENTADOS À CONTA DO REGIME PRÓPRIO DE PREVIDÊNCIA SOCIAL DO ESTADO DE MINAS GERAIS, CUJO PROVIMENTO TENHA OCORRIDO ATÉ A REGULAMENTAÇÃO DO FUNPREV, INSTITUÍDO PELA LC 131/13, TENDO EM CONTA A PROTEÇÃO DA SAÚDE E A MANUTENÇÃO DA QUALIDADE DE VIDA DAQUELES QUE PREENCHERAM OS REQUISITOS CONSTITUCIONAIS E LEGAIS RELATIVOS À INATIVIDADE.

Territórios	Físico			Orçamentário		
	Programado PPAG	Executado Jan/Jun	%	Programado PPAG	Executado Jan/Jun	%
Mata	1	1	100,00	88.911,00	40.781,18	45,87
Metropolitano	12	15	125,00	906.804,00	451.553,75	49,80
Total	13	16	123,08	995.715,00	492.334,93	49,45

AÇÃO : 7064 - BENEFÍCIOS PREVIDENCIÁRIOS - PMMG

Ação de Acompanhamento Geral

Ação com meta física não cumulativa

Produto : PROVENTO DE APOSENTADORIA PAGO

Unidade de Medida : PROVENTO

DETALHAMENTO DO PRODUTO: A APOSENTADORIA É MODALIDADE DE BENEFÍCIO PREVIDENCIÁRIO CONCEDIDA AO PRÓPRIO SEGURADO. EXISTEM TRÊS MODALIDADES DE APOSENTADORIA: APOSENTADORIA VOLUNTÁRIA (INTEGRAL OU PROPORCIONAL); APOSENTADORIA POR INVALIDEZ E APOSENTADORIA COMPULSÓRIA.

PÚBLICO ALVO: INATIVOS CIVIS

FINALIDADE: ASSEGURAR O PAGAMENTO DOS PROVENTOS DE APOSENTADORIA DOS SERVIDORES PÚBLICOS APOSENTADOS À CONTA DO REGIME PRÓPRIO DE PREVIDÊNCIA SOCIAL DO ESTADO DE MINAS GERAIS, CUJO PROVIMENTO TENHA OCORRIDO ATÉ A REGULAMENTAÇÃO DO FUNPREV, INSTITUÍDO PELA LC 131/13, TENDO EM CONTA A PROTEÇÃO DA SAÚDE E A MANUTENÇÃO DA QUALIDADE DE VIDA DAQUELES QUE PREENCHERAM OS REQUISITOS CONSTITUCIONAIS E LEGAIS RELATIVOS À INATIVIDADE.

Territórios	Físico			Orçamentário		
	Programado PPAG	Executado Jan/Jun	%	Programado PPAG	Executado Jan/Jun	%
Alto Jequitinhonha	25	26	104,00	1.352.406,00	807.674,07	59,72
Caparaó	15	16	106,67	811.444,00	467.147,70	57,57
Mata	33	34	103,03	1.785.176,00	1.070.588,99	59,97
Metropolitano	474	478	100,84	25.641.627,00	12.279.408,44	47,89
Mucuri	7	7	100,00	378.674,00	92.060,70	24,31
Noroeste	24	26	108,33	1.298.310,00	700.640,60	53,97
Norte	46	48	104,35	2.488.428,00	1.324.634,39	53,23
Oeste	43	44	102,33	2.326.140,00	1.176.613,50	50,58
Sudoeste	23	26	113,04	1.244.214,00	785.918,64	63,17
Sul	29	29	100,00	1.568.791,00	849.579,51	54,16
Triângulo Norte	1	2	200,00	54.096,00	42.097,35	77,82
Triângulo Sul	34	34	100,00	1.839.272,00	1.282.569,42	69,73
Vale do Aço	24	24	100,00	1.298.310,00	563.579,74	43,41
Vale do Rio Doce	36	37	102,78	1.947.465,00	992.923,27	50,99
Vertentes	46	46	100,00	2.488.428,00	1.578.654,68	63,44
Total	860	877	101,98	46.522.781,00	24.014.091,00	51,62

RELATÓRIO INSTITUCIONAL DE MONITORAMENTO
DEMONSTRATIVO DE EXECUÇÃO FÍSICA E FINANCEIRA - JAN A JUN
ESPECIAL

AÇÃO : 7065 - BENEFÍCIOS PREVIDENCIÁRIOS - CBMMG

Ação de Acompanhamento Geral

Ação com meta física não cumulativa

Produto : PROVENTO DE APOSENTADORIA PAGO

Unidade de Medida : PROVENTO

DETALHAMENTO DO PRODUTO: A APOSENTADORIA É MODALIDADE DE BENEFÍCIO PREVIDENCIÁRIO CONCEDIDA AO PRÓPRIO SEGURADO. EXISTEM TRÊS MODALIDADES DE APOSENTADORIA: APOSENTADORIA VOLUNTÁRIA (INTEGRAL OU PROPORCIONAL); APOSENTADORIA POR INVALIDEZ E APOSENTADORIA COMPULSÓRIA.

PÚBLICO ALVO: INATIVOS CIVIS

FINALIDADE: ASSEGURAR O PAGAMENTO DOS PROVENTOS DE APOSENTADORIA DOS SERVIDORES PÚBLICOS APOSENTADOS À CONTA DO REGIME PRÓPRIO DE PREVIDÊNCIA SOCIAL DO ESTADO DE MINAS GERAIS, CUJO PROVIMENTO TENHA OCORRIDO ATÉ A REGULAMENTAÇÃO DO FUNPREV, INSTITUÍDO PELA LC 131/13, TENDO EM CONTA A PROTEÇÃO DA SAÚDE E A MANUTENÇÃO DA QUALIDADE DE VIDA DAQUELES QUE PREENCHERAM OS REQUISITOS CONSTITUCIONAIS E LEGAIS RELATIVOS À INATIVIDADE.

Territórios	Físico			Orçamentário		
	Programado PPAG	Executado Jan/Jun	%	Programado PPAG	Executado Jan/Jun	%
Metropolitano	1	0	0,00	1.000,00	0,00	0,00
Total	1	0	0,00	1.000,00	0,00	0,00

AÇÃO : 7066 - BENEFÍCIOS PREVIDENCIÁRIOS - SEDA

Ação de Acompanhamento Geral

Ação com meta física não cumulativa

Produto : PROVENTO DE APOSENTADORIA PAGO

Unidade de Medida : PROVENTO

DETALHAMENTO DO PRODUTO: A APOSENTADORIA É MODALIDADE DE BENEFÍCIO PREVIDENCIÁRIO CONCEDIDA AO PRÓPRIO SEGURADO. EXISTEM TRÊS MODALIDADES DE APOSENTADORIA: APOSENTADORIA VOLUNTÁRIA (INTEGRAL OU PROPORCIONAL), APOSENTADORIA POR INVALIDEZ E APOSENTADORIA COMPULSÓRIA.

PÚBLICO ALVO: INATIVOS CIVIS

FINALIDADE: ASSEGURAR O PAGAMENTO DOS PROVENTOS DE APOSENTADORIA DOS SERVIDORES PÚBLICOS APOSENTADOS À CONTA DO REGIME PRÓPRIO DE PREVIDÊNCIA SOCIAL DO ESTADO DE MINAS GERAIS, CUJO PROVIMENTO TENHA OCORRIDO ATÉ A REGULAMENTAÇÃO DO FUNPREV, INSTITUÍDO PELA LC 131/13, TENDO EM CONTA A PROTEÇÃO DA SAÚDE E A MANUTENÇÃO DA QUALIDADE DE VIDA DAQUELES QUE PREENCHERAM OS REQUISITOS CONSTITUCIONAIS E LEGAIS RELATIVOS À INATIVIDADE.

Territórios	Físico			Orçamentário		
	Programado PPAG	Executado Jan/Jun	%	Programado PPAG	Executado Jan/Jun	%
Alto Jequitinhonha	0	1	-	0,00	24.433,27	-
Mata	0	11	-	0,00	226.489,11	-
Metropolitano	1	145	14.500,00	1.000,00	3.317.871,97	331.787,20
Noroeste	0	1	-	0,00	32.834,72	-
Norte	0	10	-	0,00	228.987,24	-
Oeste	0	6	-	0,00	135.938,16	-
Sul	0	10	-	0,00	266.197,47	-
Vale do Rio Doce	0	14	-	0,00	223.302,13	-
Total	1	198	19.800,00	1.000,00	4.456.054,07	445.605,41

RELATÓRIO INSTITUCIONAL DE MONITORAMENTO
DEMONSTRATIVO DE EXECUÇÃO FÍSICA E FINANCEIRA - JAN A JUN
ESPECIAL

AÇÃO : 7067 - BENEFÍCIOS PREVIDENCIÁRIOS - SEDPAC

Ação de Acompanhamento Geral

Ação com meta física não cumulativa

Produto : PROVENTO DE APOSENTADORIA PAGO

Unidade de Medida : PROVENTO

DETALHAMENTO DO PRODUTO: A APOSENTADORIA É MODALIDADE DE BENEFÍCIO PREVIDENCIÁRIO CONCEDIDA AO PRÓPRIO SEGURADO. EXISTEM TRÊS MODALIDADES DE APOSENTADORIA: APOSENTADORIA VOLUNTÁRIA (INTEGRAL OU PROPORCIONAL), APOSENTADORIA POR INVALIDEZ E APOSENTADORIA COMPULSÓRIA.

PÚBLICO ALVO: INATIVOS CIVIS

FINALIDADE: ASSEGURAR O PAGAMENTO DOS PROVENTOS DE APOSENTADORIA DOS SERVIDORES PÚBLICOS APOSENTADOS À CONTA DO REGIME PRÓPRIO DE PREVIDÊNCIA SOCIAL DO ESTADO DE MINAS GERAIS, CUJO PROVIMENTO TENHA OCORRIDO ATÉ A REGULAMENTAÇÃO DO FUNPREV, INSTITUÍDO PELA LC 131/13, TENDO EM CONTA A PROTEÇÃO DA SAÚDE E A MANUTENÇÃO DA QUALIDADE DE VIDA DAQUELES QUE PREENCHERAM OS REQUISITOS CONSTITUCIONAIS E LEGAIS RELATIVOS À INATIVIDADE.

Territórios	Físico			Orçamentário		
	Programado PPAG	Executado Jan/Jun	%	Programado PPAG	Executado Jan/Jun	%
Metropolitano	1	52	5.200,00	1.000,00	948,16	94,82
Vale do Rio Doce	0	1	-	0,00	51,84	-
Total	1	53	5.300,00	1.000,00	1.000,00	100,00

AÇÃO : 7068 - BENEFÍCIOS PREVIDENCIÁRIOS - SEESP

Ação de Acompanhamento Geral

Ação com meta física não cumulativa

Produto : PROVENTO DE APOSENTADORIA PAGO

Unidade de Medida : PROVENTO

DETALHAMENTO DO PRODUTO: A APOSENTADORIA É MODALIDADE DE BENEFÍCIO PREVIDENCIÁRIO CONCEDIDA AO PRÓPRIO SEGURADO. EXISTEM TRÊS MODALIDADES DE APOSENTADORIA: APOSENTADORIA VOLUNTÁRIA (INTEGRAL OU PROPORCIONAL), APOSENTADORIA POR INVALIDEZ E APOSENTADORIA COMPULSÓRIA.

PÚBLICO ALVO: INATIVOS CIVIS

FINALIDADE: ASSEGURAR O PAGAMENTO DOS PROVENTOS DE APOSENTADORIA DOS SERVIDORES PÚBLICOS APOSENTADOS À CONTA DO REGIME PRÓPRIO DE PREVIDÊNCIA SOCIAL DO ESTADO DE MINAS GERAIS, CUJO PROVIMENTO TENHA OCORRIDO ATÉ A REGULAMENTAÇÃO DO FUNPREV, INSTITUÍDO PELA LC 131/13, TENDO EM CONTA A PROTEÇÃO DA SAÚDE E A MANUTENÇÃO DA QUALIDADE DE VIDA DAQUELES QUE PREENCHERAM OS REQUISITOS CONSTITUCIONAIS E LEGAIS RELATIVOS À INATIVIDADE.

Territórios	Físico			Orçamentário		
	Programado PPAG	Executado Jan/Jun	%	Programado PPAG	Executado Jan/Jun	%
Metropolitano	1	0	0,00	1.000,00	0,00	0,00
Total	1	0	0,00	1.000,00	0,00	0,00

RELATÓRIO INSTITUCIONAL DE MONITORAMENTO
DEMONSTRATIVO DE EXECUÇÃO FÍSICA E FINANCEIRA - JAN A JUN
ESPECIAL

AÇÃO : 7088 - BENEFÍCIOS PREVIDENCIÁRIOS - IMA

Ação de Acompanhamento Geral

Ação com meta física não cumulativa

Produto : PROVENTO DE APOSENTADORIA PAGO

Unidade de Medida : PROVENTO

DETALHAMENTO DO PRODUTO: A APOSENTADORIA É MODALIDADE DE BENEFÍCIO PREVIDENCIÁRIO CONCEDIDA AO PRÓPRIO SEGURADO. EXISTEM TRÊS MODALIDADES DE APOSENTADORIA: APOSENTADORIA VOLUNTÁRIA (INTEGRAL OU PROPORCIONAL); APOSENTADORIA POR INVALIDEZ E APOSENTADORIA COMPULSÓRIA.

PÚBLICO ALVO: INATIVOS CIVIS

FINALIDADE: ASSEGURAR O PAGAMENTO DOS PROVENTOS DE APOSENTADORIA DOS SERVIDORES PÚBLICOS APOSENTADOS À CONTA DO REGIME PRÓPRIO DE PREVIDÊNCIA SOCIAL DO ESTADO DE MINAS GERAIS, CUJO PROVIMENTO TENHA OCORRIDO ATÉ A REGULAMENTAÇÃO DO FUNPREV, INSTITUÍDO PELA LC 131/13, TENDO EM CONTA A PROTEÇÃO DA SAÚDE E A MANUTENÇÃO DA QUALIDADE DE VIDA DAQUELES QUE PREENCHERAM OS REQUISITOS CONSTITUCIONAIS E LEGAIS RELATIVOS À INATIVIDADE.

Territórios	Físico			Orçamentário		
	Programado PPAG	Executado Jan/Jun	%	Programado PPAG	Executado Jan/Jun	%
Alto Jequitinhonha	5	6	120,00	300.203,00	172.231,73	57,37
Caparaó	3	4	133,33	160.023,00	86.389,23	53,99
Central	3	3	100,00	390.264,00	179.968,31	46,11
Mata	13	14	107,69	997.723,00	471.887,19	47,30
Médio e Baixo Jequitinhonha	7	8	114,29	384.327,00	208.977,81	54,38
Metropolitano	273	272	99,63	18.701.870,00	8.690.043,29	46,47
Mucuri	10	10	100,00	622.674,00	289.150,28	46,44
Noroeste	9	10	111,11	503.917,00	266.907,17	52,97
Norte	17	17	100,00	745.926,00	344.999,74	46,25
Oeste	17	17	100,00	1.398.350,00	645.417,55	46,16
Sudoeste	5	5	100,00	162.362,00	74.872,43	46,11
Sul	15	14	93,33	1.052.308,00	462.140,05	43,92
Triângulo Norte	18	18	100,00	1.053.842,00	486.632,24	46,18
Triângulo Sul	10	10	100,00	555.288,00	255.408,67	46,00
Vale do Aço	3	3	100,00	138.409,00	63.826,14	46,11
Vale do Rio Doce	11	11	100,00	360.659,00	166.229,89	46,09
Vertentes	4	4	100,00	248.214,00	114.791,17	46,25
Total	423	426	100,71	27.776.359,00	12.979.872,89	46,73

AÇÃO : 7089 - BENEFÍCIOS PREVIDENCIÁRIOS - FHA

Ação de Acompanhamento Geral

Ação com meta física não cumulativa

Produto : PROVENTO DE APOSENTADORIA PAGO

Unidade de Medida : PROVENTO

DETALHAMENTO DO PRODUTO: A APOSENTADORIA É MODALIDADE DE BENEFÍCIO PREVIDENCIÁRIO CONCEDIDA AO PRÓPRIO SEGURADO. EXISTEM TRÊS MODALIDADES DE APOSENTADORIA: APOSENTADORIA VOLUNTÁRIA (INTEGRAL OU PROPORCIONAL); APOSENTADORIA POR INVALIDEZ E APOSENTADORIA COMPULSÓRIA.

PÚBLICO ALVO: INATIVOS CIVIS

FINALIDADE: ASSEGURAR O PAGAMENTO DOS PROVENTOS DE APOSENTADORIA DOS SERVIDORES PÚBLICOS APOSENTADOS À CONTA DO REGIME PRÓPRIO DE PREVIDÊNCIA SOCIAL DO ESTADO DE MINAS GERAIS, CUJO PROVIMENTO TENHA OCORRIDO ATÉ A REGULAMENTAÇÃO DO FUNPREV, INSTITUÍDO PELA LC 131/13, TENDO EM CONTA A PROTEÇÃO DA SAÚDE E A MANUTENÇÃO DA QUALIDADE DE VIDA DAQUELES QUE PREENCHERAM OS REQUISITOS CONSTITUCIONAIS E LEGAIS RELATIVOS À INATIVIDADE.

Territórios	Físico			Orçamentário		
	Programado PPAG	Executado Jan/Jun	%	Programado PPAG	Executado Jan/Jun	%
Metropolitano	65	68	104,62	1.639.070,00	815.782,98	49,77
Total	65	68	104,62	1.639.070,00	815.782,98	49,77

RELATÓRIO INSTITUCIONAL DE MONITORAMENTO
DEMONSTRATIVO DE EXECUÇÃO FÍSICA E FINANCEIRA - JAN A JUN
ESPECIAL

AÇÃO : 7091 - BENEFÍCIOS PREVIDENCIÁRIOS - FUCAM

Ação de Acompanhamento Geral

Ação com meta física não cumulativa

Produto : PROVENTO DE APOSENTADORIA PAGO

Unidade de Medida : PROVENTO

DETALHAMENTO DO PRODUTO: A APOSENTADORIA É MODALIDADE DE BENEFÍCIO PREVIDENCIÁRIO CONCEDIDA AO PRÓPRIO SEGURADO. EXISTEM TRÊS MODALIDADES DE APOSENTADORIA: APOSENTADORIA VOLUNTÁRIA (INTEGRAL OU PROPORCIONAL); APOSENTADORIA POR INVALIDEZ E APOSENTADORIA COMPULSÓRIA.

PÚBLICO ALVO: INATIVOS CIVIS

FINALIDADE: ASSEGURAR O PAGAMENTO DOS PROVENTOS DE APOSENTADORIA DOS SERVIDORES PÚBLICOS APOSENTADOS À CONTA DO REGIME PRÓPRIO DE PREVIDÊNCIA SOCIAL DO ESTADO DE MINAS GERAIS, CUJO PROVIMENTO TENHA OCORRIDO ATÉ A REGULAMENTAÇÃO DO FUNPREV, INSTITUÍDO PELA LC 131/13, TENDO EM CONTA A PROTEÇÃO DA SAÚDE E A MANUTENÇÃO DA QUALIDADE DE VIDA DAQUELES QUE PREENCHERAM OS REQUISITOS CONSTITUCIONAIS E LEGAIS RELATIVOS À INATIVIDADE.

Territórios	Físico			Orçamentário		
	Programado PPAG	Executado Jan/Jun	%	Programado PPAG	Executado Jan/Jun	%
Metropolitano	30	35	116,67	734.870,00	418.825,86	56,99
Norte	36	43	119,44	823.394,00	471.948,03	57,32
Total	66	78	118,18	1.558.264,00	890.773,89	57,16

AÇÃO : 7094 - BENEFÍCIOS PREVIDENCIÁRIOS - FAOP

Ação de Acompanhamento Geral

Ação com meta física não cumulativa

Produto : PROVENTO DE APOSENTADORIA PAGO

Unidade de Medida : PROVENTO

DETALHAMENTO DO PRODUTO: A APOSENTADORIA É MODALIDADE DE BENEFÍCIO PREVIDENCIÁRIO CONCEDIDA AO PRÓPRIO SEGURADO. EXISTEM TRÊS MODALIDADES DE APOSENTADORIA: APOSENTADORIA VOLUNTÁRIA (INTEGRAL OU PROPORCIONAL); APOSENTADORIA POR INVALIDEZ E APOSENTADORIA COMPULSÓRIA.

PÚBLICO ALVO: INATIVOS CIVIS

FINALIDADE: ASSEGURAR O PAGAMENTO DOS PROVENTOS DE APOSENTADORIA DOS SERVIDORES PÚBLICOS APOSENTADOS À CONTA DO REGIME PRÓPRIO DE PREVIDÊNCIA SOCIAL DO ESTADO DE MINAS GERAIS, CUJO PROVIMENTO TENHA OCORRIDO ATÉ A REGULAMENTAÇÃO DO FUNPREV, INSTITUÍDO PELA LC 131/13, TENDO EM CONTA A PROTEÇÃO DA SAÚDE E A MANUTENÇÃO DA QUALIDADE DE VIDA DAQUELES QUE PREENCHERAM OS REQUISITOS CONSTITUCIONAIS E LEGAIS RELATIVOS À INATIVIDADE.

Territórios	Físico			Orçamentário		
	Programado PPAG	Executado Jan/Jun	%	Programado PPAG	Executado Jan/Jun	%
Metropolitano	4	6	150,00	98.075,00	41.415,88	42,23
Total	4	6	150,00	98.075,00	41.415,88	42,23

AÇÃO : 7096 - BENEFÍCIOS PREVIDENCIÁRIOS - FCS

Ação de Acompanhamento Geral

Ação com meta física não cumulativa

Produto : PROVENTO DE APOSENTADORIA PAGO

Unidade de Medida : PROVENTO

DETALHAMENTO DO PRODUTO: A APOSENTADORIA É MODALIDADE DE BENEFÍCIO PREVIDENCIÁRIO CONCEDIDA AO PRÓPRIO SEGURADO. EXISTEM TRÊS MODALIDADES DE APOSENTADORIA: APOSENTADORIA VOLUNTÁRIA (INTEGRAL OU PROPORCIONAL); APOSENTADORIA POR INVALIDEZ E APOSENTADORIA COMPULSÓRIA.

PÚBLICO ALVO: INATIVOS CIVIS

FINALIDADE: ASSEGURAR O PAGAMENTO DOS PROVENTOS DE APOSENTADORIA DOS SERVIDORES PÚBLICOS APOSENTADOS À CONTA DO REGIME PRÓPRIO DE PREVIDÊNCIA SOCIAL DO ESTADO DE MINAS GERAIS, CUJO PROVIMENTO TENHA OCORRIDO ATÉ A REGULAMENTAÇÃO DO FUNPREV, INSTITUÍDO PELA LC 131/13, TENDO EM CONTA A PROTEÇÃO DA SAÚDE E A MANUTENÇÃO DA QUALIDADE DE VIDA DAQUELES QUE PREENCHERAM OS REQUISITOS CONSTITUCIONAIS E LEGAIS RELATIVOS À INATIVIDADE.

Territórios	Físico			Orçamentário		
	Programado PPAG	Executado Jan/Jun	%	Programado PPAG	Executado Jan/Jun	%
Metropolitano	111	127	114,41	4.026.250,00	1.974.214,22	49,03
Total	111	127	114,41	4.026.250,00	1.974.214,22	49,03

RELATÓRIO INSTITUCIONAL DE MONITORAMENTO
DEMONSTRATIVO DE EXECUÇÃO FÍSICA E FINANCEIRA - JAN A JUN
ESPECIAL

AÇÃO : 7104 - BENEFÍCIOS PREVIDENCIÁRIOS - IEPHA

Ação de Acompanhamento Geral

Ação com meta física não cumulativa

Produto : PROVENTO DE APOSENTADORIA PAGO

Unidade de Medida : PROVENTO

DETALHAMENTO DO PRODUTO: A APOSENTADORIA É MODALIDADE DE BENEFÍCIO PREVIDENCIÁRIO CONCEDIDA AO PRÓPRIO SEGURADO. EXISTEM TRÊS MODALIDADES DE APOSENTADORIA: APOSENTADORIA VOLUNTÁRIA (INTEGRAL OU PROPORCIONAL); APOSENTADORIA POR INVALIDEZ E APOSENTADORIA COMPULSÓRIA.

PÚBLICO ALVO: INATIVOS CIVIS

FINALIDADE: ASSEGURAR O PAGAMENTO DOS PROVENTOS DE APOSENTADORIA DOS SERVIDORES PÚBLICOS APOSENTADOS À CONTA DO REGIME PRÓPRIO DE PREVIDÊNCIA SOCIAL DO ESTADO DE MINAS GERAIS, CUJO PROVIMENTO TENHA OCORRIDO ATÉ A REGULAMENTAÇÃO DO FUNPREV, INSTITUÍDO PELA LC 131/13, TENDO EM CONTA A PROTEÇÃO DA SAÚDE E A MANUTENÇÃO DA QUALIDADE DE VIDA DAQUELES QUE PREENCHERAM OS REQUISITOS CONSTITUCIONAIS E LEGAIS RELATIVOS À INATIVIDADE.

Territórios	Físico			Orçamentário		
	Programado PPAG	Executado Jan/Jun	%	Programado PPAG	Executado Jan/Jun	%
Metropolitano	47	51	108,51	2.661.243,00	1.414.134,06	53,14
Total	47	51	108,51	2.661.243,00	1.414.134,06	53,14

AÇÃO : 7105 - BENEFÍCIOS PREVIDENCIÁRIOS - TV MINAS

Ação de Acompanhamento Geral

Ação com meta física não cumulativa

Produto : PROVENTO DE APOSENTADORIA PAGO

Unidade de Medida : PROVENTO

DETALHAMENTO DO PRODUTO: A APOSENTADORIA É MODALIDADE DE BENEFÍCIO PREVIDENCIÁRIO CONCEDIDA AO PRÓPRIO SEGURADO. EXISTEM TRÊS MODALIDADES DE APOSENTADORIA: APOSENTADORIA VOLUNTÁRIA (INTEGRAL OU PROPORCIONAL); APOSENTADORIA POR INVALIDEZ E APOSENTADORIA COMPULSÓRIA.

PÚBLICO ALVO: INATIVOS CIVIS

FINALIDADE: ASSEGURAR O PAGAMENTO DOS PROVENTOS DE APOSENTADORIA DOS SERVIDORES PÚBLICOS APOSENTADOS À CONTA DO REGIME PRÓPRIO DE PREVIDÊNCIA SOCIAL DO ESTADO DE MINAS GERAIS, CUJO PROVIMENTO TENHA OCORRIDO ATÉ A REGULAMENTAÇÃO DO FUNPREV, INSTITUÍDO PELA LC 131/13, TENDO EM CONTA A PROTEÇÃO DA SAÚDE E A MANUTENÇÃO DA QUALIDADE DE VIDA DAQUELES QUE PREENCHERAM OS REQUISITOS CONSTITUCIONAIS E LEGAIS RELATIVOS À INATIVIDADE.

Territórios	Físico			Orçamentário		
	Programado PPAG	Executado Jan/Jun	%	Programado PPAG	Executado Jan/Jun	%
Central	1	1	100,00	27.009,00	10.230,26	37,88
Metropolitano	59	58	98,31	1.464.708,00	521.316,24	35,59
Sul	1	1	100,00	51.980,00	19.688,65	37,88
Total	61	60	98,36	1.543.697,00	551.235,15	35,71

RELATÓRIO INSTITUCIONAL DE MONITORAMENTO
DEMONSTRATIVO DE EXECUÇÃO FÍSICA E FINANCEIRA - JAN A JUN
ESPECIAL

AÇÃO : 7205 - BENEFÍCIOS PREVIDENCIÁRIOS _ DEER-MG

Ação de Acompanhamento Geral

Ação com meta física não cumulativa

Produto : PROVENTO DE APOSENTADORIA PAGO

Unidade de Medida : PROVENTO

DETALHAMENTO DO PRODUTO: A APOSENTADORIA É MODALIDADE DE BENEFÍCIO PREVIDENCIÁRIO CONCEDIDA AO PRÓPRIO SEGURADO. EXISTEM TRÊS MODALIDADES DE APOSENTADORIA: APOSENTADORIA VOLUNTÁRIA (INTEGRAL OU PROPORCIONAL); APOSENTADORIA POR INVALIDEZ E APOSENTADORIA COMPULSÓRIA.

PÚBLICO ALVO: INATIVOS CIVIS

FINALIDADE: ASSEGURAR O PAGAMENTO DOS PROVENTOS DE APOSENTADORIA DOS SERVIDORES PÚBLICOS APOSENTADOS À CONTA DO REGIME PRÓPRIO DE PREVIDÊNCIA SOCIAL DO ESTADO DE MINAS GERAIS, CUJO PROVIMENTO TENHA OCORRIDO ATÉ A REGULAMENTAÇÃO DO FUNPREV, INSTITUÍDO PELA LC 131/13, TENDO EM CONTA A PROTEÇÃO DA SAÚDE E A MANUTENÇÃO DA QUALIDADE DE VIDA DAQUELES QUE PREENCHERAM OS REQUISITOS CONSTITUCIONAIS E LEGAIS RELATIVOS À INATIVIDADE.

Territórios	Físico			Orçamentário		
	Programado PPAG	Executado Jan/Jun	%	Programado PPAG	Executado Jan/Jun	%
Alto Jequitinhonha	223	221	99,10	7.012.146,00	2.992.831,73	42,68
Caparaó	307	297	96,74	10.032.657,00	4.244.425,73	42,31
Central	327	327	100,00	10.182.353,00	4.509.438,79	44,29
Mata	482	475	98,55	17.428.990,00	7.558.146,99	43,37
Médio e Baixo Jequitinhonha	437	436	99,77	13.095.139,00	5.744.256,81	43,87
Metropolitano	2.062	2.150	104,27	128.382.636,00	63.461.211,20	49,43
Mucuri	183	184	100,55	6.677.994,00	3.030.443,81	45,38
Noroeste	430	436	101,40	14.411.437,00	6.301.051,94	43,72
Norte	746	740	99,20	24.326.607,00	10.418.189,61	42,83
Oeste	574	570	99,30	19.176.970,00	8.427.277,81	43,94
Sudoeste	112	111	99,11	4.191.383,00	1.865.216,95	44,50
Sul	440	427	97,05	15.700.734,00	6.654.267,72	42,38
Triângulo Norte	367	364	99,18	13.745.418,00	5.912.953,04	43,02
Triângulo Sul	270	266	98,52	11.266.868,00	4.756.347,33	42,22
Vale do Aço	67	68	101,49	2.396.335,00	1.072.535,00	44,76
Vale do Rio Doce	320	314	98,13	10.926.868,00	4.837.908,08	44,28
Vertentes	205	202	98,54	7.478.101,00	3.248.086,58	43,43
Total	7.552	7.588	100,48	316.432.636,00	145.034.589,12	45,83

AÇÃO : 7209 - BENEFÍCIOS PREVIDENCIÁRIOS - FUNED

Ação de Acompanhamento Geral

Ação com meta física não cumulativa

Produto : PROVENTO DE APOSENTADORIA PAGO

Unidade de Medida : PROVENTO

DETALHAMENTO DO PRODUTO: A APOSENTADORIA É MODALIDADE DE BENEFÍCIO PREVIDENCIÁRIO CONCEDIDA AO PRÓPRIO SEGURADO. EXISTEM TRÊS MODALIDADES DE APOSENTADORIA: APOSENTADORIA VOLUNTÁRIA (INTEGRAL OU PROPORCIONAL); APOSENTADORIA POR INVALIDEZ E APOSENTADORIA COMPULSÓRIA.

PÚBLICO ALVO: INATIVOS CIVIS

FINALIDADE: ASSEGURAR O PAGAMENTO DOS PROVENTOS DE APOSENTADORIA DOS SERVIDORES PÚBLICOS APOSENTADOS À CONTA DO REGIME PRÓPRIO DE PREVIDÊNCIA SOCIAL DO ESTADO DE MINAS GERAIS, CUJO PROVIMENTO TENHA OCORRIDO ATÉ A REGULAMENTAÇÃO DO FUNPREV, INSTITUÍDO PELA LC 131/13, TENDO EM CONTA A PROTEÇÃO DA SAÚDE E A MANUTENÇÃO DA QUALIDADE DE VIDA DAQUELES QUE PREENCHERAM OS REQUISITOS CONSTITUCIONAIS E LEGAIS RELATIVOS À INATIVIDADE.

Territórios	Físico			Orçamentário		
	Programado PPAG	Executado Jan/Jun	%	Programado PPAG	Executado Jan/Jun	%
Metropolitano	221	232	104,98	18.930.654,00	9.012.609,42	47,61
Total	221	232	104,98	18.930.654,00	9.012.609,42	47,61

RELATÓRIO INSTITUCIONAL DE MONITORAMENTO
DEMONSTRATIVO DE EXECUÇÃO FÍSICA E FINANCEIRA - JAN A JUN
ESPECIAL

AÇÃO : 7225 - BENEFÍCIOS PREVIDENCIÁRIOS - FHEMIG

Ação de Acompanhamento Geral

Ação com meta física não cumulativa

Produto : PROVENTO DE APOSENTADORIA PAGO

Unidade de Medida : PROVENTO

DETALHAMENTO DO PRODUTO: A APOSENTADORIA É MODALIDADE DE BENEFÍCIO PREVIDENCIÁRIO CONCEDIDA AO PRÓPRIO SEGURADO. EXISTEM TRÊS MODALIDADES DE APOSENTADORIA: APOSENTADORIA VOLUNTÁRIA (INTEGRAL OU PROPORCIONAL); APOSENTADORIA POR INVALIDEZ E APOSENTADORIA COMPULSÓRIA.

PÚBLICO ALVO: INATIVOS CIVIS

FINALIDADE: ASSEGURAR O PAGAMENTO DOS PROVENTOS DE APOSENTADORIA DOS SERVIDORES PÚBLICOS APOSENTADOS À CONTA DO REGIME PRÓPRIO DE PREVIDÊNCIA SOCIAL DO ESTADO DE MINAS GERAIS, CUJO PROVIMENTO TENHA OCORRIDO ATÉ A REGULAMENTAÇÃO DO FUNPREV, INSTITUÍDO PELA LC 131/13, TENDO EM CONTA A PROTEÇÃO DA SAÚDE E A MANUTENÇÃO DA QUALIDADE DE VIDA DAQUELES QUE PREENCHERAM OS REQUISITOS CONSTITUCIONAIS E LEGAIS RELATIVOS À INATIVIDADE.

Territórios	Físico			Orçamentário		
	Programado PPAG	Executado Jan/Jun	%	Programado PPAG	Executado Jan/Jun	%
Mata	56	55	98,21	1.909.489,00	909.264,09	47,62
Metropolitano	2.909	3.152	108,35	168.649.762,00	85.875.826,86	50,92
Noroeste	7	8	114,29	610.203,00	383.360,66	62,83
Oeste	31	31	100,00	678.365,00	317.718,30	46,84
Sul	23	23	100,00	678.806,00	315.731,48	46,51
Vertentes	8	10	125,00	540.662,00	288.429,37	53,35
Total	3.034	3.279	108,08	173.067.287,00	88.090.330,76	50,90

AÇÃO : 7312 - BENEFÍCIOS PREVIDENCIÁRIOS - HEMOMINAS

Ação de Acompanhamento Geral

Ação com meta física não cumulativa

Produto : PROVENTO DE APOSENTADORIA PAGO

Unidade de Medida : PROVENTO

DETALHAMENTO DO PRODUTO: A APOSENTADORIA É MODALIDADE DE BENEFÍCIO PREVIDENCIÁRIO CONCEDIDA AO PRÓPRIO SEGURADO. EXISTEM TRÊS MODALIDADES DE APOSENTADORIA: APOSENTADORIA VOLUNTÁRIA (INTEGRAL OU PROPORCIONAL); APOSENTADORIA POR INVALIDEZ E APOSENTADORIA COMPULSÓRIA.

PÚBLICO ALVO: INATIVOS CIVIS

FINALIDADE: ASSEGURAR O PAGAMENTO DOS PROVENTOS DE APOSENTADORIA DOS SERVIDORES PÚBLICOS APOSENTADOS À CONTA DO REGIME PRÓPRIO DE PREVIDÊNCIA SOCIAL DO ESTADO DE MINAS GERAIS, CUJO PROVIMENTO TENHA OCORRIDO ATÉ A REGULAMENTAÇÃO DO FUNPREV, INSTITUÍDO PELA LC 131/13, TENDO EM CONTA A PROTEÇÃO DA SAÚDE E A MANUTENÇÃO DA QUALIDADE DE VIDA DAQUELES QUE PREENCHERAM OS REQUISITOS CONSTITUCIONAIS E LEGAIS RELATIVOS À INATIVIDADE.

Territórios	Físico			Orçamentário		
	Programado PPAG	Executado Jan/Jun	%	Programado PPAG	Executado Jan/Jun	%
Central	1	1	100,00	87.207,00	38.743,18	44,43
Mata	24	29	120,83	1.910.805,00	1.011.697,20	52,95
Metropolitano	84	93	110,71	7.178.700,00	3.405.295,54	47,44
Norte	11	16	145,45	617.743,00	481.508,83	77,95
Sul	1	1	100,00	48.019,00	21.660,14	45,11
Triângulo Sul	1	1	100,00	17.551,00	8.010,82	45,64
Vale do Rio Doce	1	1	100,00	76.070,00	33.007,85	43,39
Total	123	142	115,45	9.936.095,00	4.999.923,56	50,32

RELATÓRIO INSTITUCIONAL DE MONITORAMENTO
DEMONSTRATIVO DE EXECUÇÃO FÍSICA E FINANCEIRA - JAN A JUN
ESPECIAL

AÇÃO : 7428 - BENEFÍCIOS PREVIDENCIÁRIOS - FEAM

Ação de Acompanhamento Geral

Ação com meta física não cumulativa

Produto : PROVENTO DE APOSENTADORIA PAGO

Unidade de Medida : PROVENTO

DETALHAMENTO DO PRODUTO: A APOSENTADORIA É MODALIDADE DE BENEFÍCIO PREVIDENCIÁRIO CONCEDIDA AO PRÓPRIO SEGURADO. EXISTEM TRÊS MODALIDADES DE APOSENTADORIA: APOSENTADORIA VOLUNTÁRIA (INTEGRAL OU PROPORCIONAL); APOSENTADORIA POR INVALIDEZ E APOSENTADORIA COMPULSÓRIA.

PÚBLICO ALVO: INATIVOS CIVIS

FINALIDADE: ASSEGURAR O PAGAMENTO DOS PROVENTOS DE APOSENTADORIA DOS SERVIDORES PÚBLICOS APOSENTADOS À CONTA DO REGIME PRÓPRIO DE PREVIDÊNCIA SOCIAL DO ESTADO DE MINAS GERAIS, CUJO PROVIMENTO TENHA OCORRIDO ATÉ A REGULAMENTAÇÃO DO FUNPREV, INSTITUÍDO PELA LC 131/13, TENDO EM CONTA A PROTEÇÃO DA SAÚDE E A MANUTENÇÃO DA QUALIDADE DE VIDA DAQUELES QUE PREENCHERAM OS REQUISITOS CONSTITUCIONAIS E LEGAIS RELATIVOS À INATIVIDADE..

Territórios	Físico			Orçamentário		
	Programado PPAG	Executado Jan/Jun	%	Programado PPAG	Executado Jan/Jun	%
Metropolitano	73	78	106,85	8.797.252,00	4.216.103,31	47,93
Total	73	78	106,85	8.797.252,00	4.216.103,31	47,93

AÇÃO : 7473 - BENEFÍCIOS PREVIDENCIÁRIOS - IEF

Ação de Acompanhamento Geral

Ação com meta física não cumulativa

Produto : PROVENTO DE APOSENTADORIA PAGO

Unidade de Medida : PROVENTO

DETALHAMENTO DO PRODUTO: A APOSENTADORIA É MODALIDADE DE BENEFÍCIO PREVIDENCIÁRIO CONCEDIDA AO PRÓPRIO SEGURADO. EXISTEM TRÊS MODALIDADES DE APOSENTADORIA: APOSENTADORIA VOLUNTÁRIA (INTEGRAL OU PROPORCIONAL); APOSENTADORIA POR INVALIDEZ E APOSENTADORIA COMPULSÓRIA.

PÚBLICO ALVO: INATIVOS CIVIS

FINALIDADE: ASSEGURAR O PAGAMENTO DOS PROVENTOS DE APOSENTADORIA DOS SERVIDORES PÚBLICOS APOSENTADOS À CONTA DO REGIME PRÓPRIO DE PREVIDÊNCIA SOCIAL DO ESTADO DE MINAS GERAIS, CUJO PROVIMENTO TENHA OCORRIDO ATÉ A REGULAMENTAÇÃO DO FUNPREV, INSTITUÍDO PELA LC 131/13, TENDO EM CONTA A PROTEÇÃO DA SAÚDE E A MANUTENÇÃO DA QUALIDADE DE VIDA DAQUELES QUE PREENCHERAM OS REQUISITOS CONSTITUCIONAIS E LEGAIS RELATIVOS À INATIVIDADE.

Territórios	Físico			Orçamentário		
	Programado PPAG	Executado Jan/Jun	%	Programado PPAG	Executado Jan/Jun	%
Alto Jequitinhonha	7	7	100,00	223.925,00	102.448,36	45,75
Caparaó	1	1	100,00	55.306,00	25.267,26	45,69
Mata	56	59	105,36	1.918.967,00	961.858,85	50,12
Metropolitano	118	122	103,39	8.718.837,00	4.025.580,66	46,17
Mucuri	5	6	120,00	244.479,00	117.733,22	48,16
Noroeste	6	7	116,67	452.522,00	226.764,41	50,11
Norte	16	16	100,00	1.055.238,00	482.495,25	45,72
Oeste	19	20	105,26	928.403,00	438.377,91	47,22
Sul	10	12	120,00	516.495,00	248.260,19	48,07
Triângulo Norte	10	11	110,00	560.994,00	267.832,65	47,74
Vale do Aço	18	18	100,00	504.855,00	230.419,08	45,64
Vale do Rio Doce	20	21	105,00	790.459,00	408.207,74	51,64
Vertentes	14	13	92,86	484.857,00	205.718,54	42,43
Total	300	313	104,33	16.455.337,00	7.740.964,12	47,04

RELATÓRIO INSTITUCIONAL DE MONITORAMENTO
DEMONSTRATIVO DE EXECUÇÃO FÍSICA E FINANCEIRA - JAN A JUN
ESPECIAL

AÇÃO : 7484 - BENEFÍCIOS PREVIDENCIÁRIOS - IGAM

Ação de Acompanhamento Geral

Ação com meta física não cumulativa

Produto : PROVENTO DE APOSENTADORIA PAGO

Unidade de Medida : PROVENTO

DETALHAMENTO DO PRODUTO: A APOSENTADORIA É MODALIDADE DE BENEFÍCIO PREVIDENCIÁRIO CONCEDIDA AO PRÓPRIO SEGURADO. EXISTEM TRÊS MODALIDADES DE APOSENTADORIA: APOSENTADORIA VOLUNTÁRIA (INTEGRAL OU PROPORCIONAL); APOSENTADORIA POR INVALIDEZ E APOSENTADORIA COMPULSÓRIA.

PÚBLICO ALVO: INATIVOS CIVIS

FINALIDADE: ASSEGURAR O PAGAMENTO DOS PROVENTOS DE APOSENTADORIA DOS SERVIDORES PÚBLICOS APOSENTADOS À CONTA DO REGIME PRÓPRIO DE PREVIDÊNCIA SOCIAL DO ESTADO DE MINAS GERAIS, CUJO PROVIMENTO TENHA OCORRIDO ATÉ A REGULAMENTAÇÃO DO FUNPREV, INSTITUÍDO PELA LC 131/13, TENDO EM CONTA A PROTEÇÃO DA SAÚDE E A MANUTENÇÃO DA QUALIDADE DE VIDA DAQUELES QUE PREENCHERAM OS REQUISITOS CONSTITUCIONAIS E LEGAIS RELATIVOS À INATIVIDADE.

Territórios	Físico			Orçamentário		
	Programado PPAG	Executado Jan/Jun	%	Programado PPAG	Executado Jan/Jun	%
Metropolitano	37	41	110,81	2.121.635,00	1.094.728,44	51,60
Total	37	41	110,81	2.121.635,00	1.094.728,44	51,60

AÇÃO : 7529 - BENEFÍCIOS PREVIDENCIÁRIOS - JUCEMG

Ação de Acompanhamento Geral

Ação com meta física não cumulativa

Produto : PROVENTO DE APOSENTADORIA PAGO

Unidade de Medida : PROVENTO

DETALHAMENTO DO PRODUTO: A APOSENTADORIA É MODALIDADE DE BENEFÍCIO PREVIDENCIÁRIO CONCEDIDA AO PRÓPRIO SEGURADO. EXISTEM TRÊS MODALIDADES DE APOSENTADORIA: APOSENTADORIA VOLUNTÁRIA (INTEGRAL OU PROPORCIONAL); APOSENTADORIA POR INVALIDEZ E APOSENTADORIA COMPULSÓRIA.

PÚBLICO ALVO: INATIVOS CIVIS

FINALIDADE: ASSEGURAR O PAGAMENTO DOS PROVENTOS DE APOSENTADORIA DOS SERVIDORES PÚBLICOS APOSENTADOS À CONTA DO REGIME PRÓPRIO DE PREVIDÊNCIA SOCIAL DO ESTADO DE MINAS GERAIS, CUJO PROVIMENTO TENHA OCORRIDO ATÉ A REGULAMENTAÇÃO DO FUNPREV, INSTITUÍDO PELA LC 131/13, TENDO EM CONTA A PROTEÇÃO DA SAÚDE E A MANUTENÇÃO DA QUALIDADE DE VIDA DAQUELES QUE PREENCHERAM OS REQUISITOS CONSTITUCIONAIS E LEGAIS RELATIVOS À INATIVIDADE.

Territórios	Físico			Orçamentário		
	Programado PPAG	Executado Jan/Jun	%	Programado PPAG	Executado Jan/Jun	%
Mata	3	3	100,00	189.085,00	89.519,02	47,34
Metropolitano	84	87	103,57	5.012.133,00	2.439.741,00	48,68
Norte	4	4	100,00	175.036,00	82.868,04	47,34
Sul	1	1	100,00	107.807,00	51.039,46	47,34
Triângulo Norte	1	1	100,00	49.916,00	23.631,70	47,34
Triângulo Sul	2	2	100,00	42.595,00	21.476,29	50,42
Vale do Rio Doce	1	1	100,00	40.096,00	18.982,98	47,34
Total	96	99	103,13	5.616.668,00	2.727.258,49	48,56

RELATÓRIO INSTITUCIONAL DE MONITORAMENTO
DEMONSTRATIVO DE EXECUÇÃO FÍSICA E FINANCEIRA - JAN A JUN
ESPECIAL

AÇÃO : 7586 - BENEFÍCIOS PREVIDENCIÁRIOS - UTRAMIG

Ação de Acompanhamento Geral

Ação com meta física não cumulativa

Produto : PROVENTO DE APOSENTADORIA PAGO **Unidade de Medida : PROVENTO**

DETALHAMENTO DO PRODUTO: A APOSENTADORIA É MODALIDADE DE BENEFÍCIO PREVIDENCIÁRIO CONCEDIDA AO PRÓPRIO SEGURADO. EXISTEM TRÊS MODALIDADES DE APOSENTADORIA: APOSENTADORIA VOLUNTÁRIA (INTEGRAL OU PROPORCIONAL); APOSENTADORIA POR INVALIDEZ E APOSENTADORIA COMPULSÓRIA.

PÚBLICO ALVO: INATIVOS CIVIS

FINALIDADE: ASSEGURAR O PAGAMENTO DOS PROVENTOS DE APOSENTADORIA DOS SERVIDORES PÚBLICOS APOSENTADOS À CONTA DO REGIME PRÓPRIO DE PREVIDÊNCIA SOCIAL DO ESTADO DE MINAS GERAIS, CUJO PROVIMENTO TENHA OCORRIDO ATÉ A REGULAMENTAÇÃO DO FUNPREV, INSTITUÍDO PELA LC 131/13, TENDO EM CONTA A PROTEÇÃO DA SAÚDE E A MANUTENÇÃO DA QUALIDADE DE VIDA DAQUELES QUE PREENCHERAM OS REQUISITOS CONSTITUCIONAIS E LEGAIS RELATIVOS À INATIVIDADE.

Territórios	Físico			Orçamentário		
	Programado PPAG	Executado Jan/Jun	%	Programado PPAG	Executado Jan/Jun	%
Metropolitano	21	24	114,29	656.139,00	452.107,64	68,90
Total	21	24	114,29	656.139,00	452.107,64	68,90

AÇÃO : 7617 - BENEFÍCIOS PREVIDENCIÁRIOS - LEMG

Ação de Acompanhamento Geral

Ação com meta física não cumulativa

Produto : PROVENTO DE APOSENTADORIA PAGO **Unidade de Medida : PROVENTO**

DETALHAMENTO DO PRODUTO: A APOSENTADORIA É MODALIDADE DE BENEFÍCIO PREVIDENCIÁRIO CONCEDIDA AO PRÓPRIO SEGURADO. EXISTEM TRÊS MODALIDADES DE APOSENTADORIA: APOSENTADORIA VOLUNTÁRIA (INTEGRAL OU PROPORCIONAL); APOSENTADORIA POR INVALIDEZ E APOSENTADORIA COMPULSÓRIA.

PÚBLICO ALVO: INATIVOS CIVIS

FINALIDADE: ASSEGURAR O PAGAMENTO DOS PROVENTOS DE APOSENTADORIA DOS SERVIDORES PÚBLICOS APOSENTADOS À CONTA DO REGIME PRÓPRIO DE PREVIDÊNCIA SOCIAL DO ESTADO DE MINAS GERAIS, CUJO PROVIMENTO TENHA OCORRIDO ATÉ A REGULAMENTAÇÃO DO FUNPREV, INSTITUÍDO PELA LC 131/13, TENDO EM CONTA A PROTEÇÃO DA SAÚDE E A MANUTENÇÃO DA QUALIDADE DE VIDA DAQUELES QUE PREENCHERAM OS REQUISITOS CONSTITUCIONAIS E LEGAIS RELATIVOS À INATIVIDADE.

Territórios	Físico			Orçamentário		
	Programado PPAG	Executado Jan/Jun	%	Programado PPAG	Executado Jan/Jun	%
Metropolitano	68	70	102,94	1.732.916,00	861.139,94	49,69
Total	68	70	102,94	1.732.916,00	861.139,94	49,69

AÇÃO : 7722 - BENEFÍCIOS PREVIDENCIÁRIOS - FJP

Ação de Acompanhamento Geral

Ação com meta física não cumulativa

Produto : PROVENTO DE APOSENTADORIA PAGO **Unidade de Medida : PROVENTO**

DETALHAMENTO DO PRODUTO: A APOSENTADORIA É MODALIDADE DE BENEFÍCIO PREVIDENCIÁRIO CONCEDIDA AO PRÓPRIO SEGURADO. EXISTEM TRÊS MODALIDADES DE APOSENTADORIA: APOSENTADORIA VOLUNTÁRIA (INTEGRAL OU PROPORCIONAL); APOSENTADORIA POR INVALIDEZ E APOSENTADORIA COMPULSÓRIA.

PÚBLICO ALVO: INATIVOS CIVIS

FINALIDADE: ASSEGURAR O PAGAMENTO DOS PROVENTOS DE APOSENTADORIA DOS SERVIDORES PÚBLICOS APOSENTADOS À CONTA DO REGIME PRÓPRIO DE PREVIDÊNCIA SOCIAL DO ESTADO DE MINAS GERAIS, CUJO PROVIMENTO TENHA OCORRIDO ATÉ A REGULAMENTAÇÃO DO FUNPREV, INSTITUÍDO PELA LC 131/13, TENDO EM CONTA A PROTEÇÃO DA SAÚDE E A MANUTENÇÃO DA QUALIDADE DE VIDA DAQUELES QUE PREENCHERAM OS REQUISITOS CONSTITUCIONAIS E LEGAIS RELATIVOS À INATIVIDADE.

Territórios	Físico			Orçamentário		
	Programado PPAG	Executado Jan/Jun	%	Programado PPAG	Executado Jan/Jun	%
Metropolitano	256	253	98,83	40.241.367,00	7.974.188,63	19,82
Total	256	253	98,83	40.241.367,00	7.974.188,63	19,82

RELATÓRIO INSTITUCIONAL DE MONITORAMENTO
DEMONSTRATIVO DE EXECUÇÃO FÍSICA E FINANCEIRA - JAN A JUN
ESPECIAL

AÇÃO : 7725 - BENEFÍCIOS PREVIDENCIÁRIOS - IPSEMG

Ação de Acompanhamento Geral

Ação com meta física não cumulativa

Produto : PROVENTO DE APOSENTADORIA PAGO

Unidade de Medida : PROVENTO

DETALHAMENTO DO PRODUTO: A APOSENTADORIA É MODALIDADE DE BENEFÍCIO PREVIDENCIÁRIO CONCEDIDA AO PRÓPRIO SEGURADO. EXISTEM TRÊS MODALIDADES DE APOSENTADORIA: APOSENTADORIA VOLUNTÁRIA (INTEGRAL OU PROPORCIONAL); APOSENTADORIA POR INVALIDEZ E APOSENTADORIA COMPULSÓRIA.

PÚBLICO ALVO: INATIVOS CIVIS

FINALIDADE: ASSEGURAR O PAGAMENTO DOS PROVENTOS DE APOSENTADORIA DOS SERVIDORES PÚBLICOS APOSENTADOS À CONTA DO REGIME PRÓPRIO DE PREVIDÊNCIA SOCIAL DO ESTADO DE MINAS GERAIS, CUJO PROVIMENTO TENHA OCORRIDO ATÉ A REGULAMENTAÇÃO DO FUNPREV, INSTITUÍDO PELA LC 131/13, TENDO EM CONTA A PROTEÇÃO DA SAÚDE E A MANUTENÇÃO DA QUALIDADE DE VIDA DAQUELES QUE PREENCHERAM OS REQUISITOS CONSTITUCIONAIS E LEGAIS RELATIVOS À INATIVIDADE.

Territórios	Físico			Orçamentário		
	Programado PPAG	Executado Jan/Jun	%	Programado PPAG	Executado Jan/Jun	%
Alto Jequitinhonha	6	6	100,00	302.077,00	138.582,55	45,88
Caparaó	6	7	116,67	293.350,00	165.255,53	56,33
Central	4	4	100,00	181.111,00	83.157,82	45,92
Mata	48	53	110,42	2.591.515,00	1.469.453,31	56,70
Médio e Baixo Jequitinhonha	10	10	100,00	407.596,00	184.275,56	45,21
Metropolitano	2.877	2.979	103,55	150.742.336,00	74.417.329,32	49,37
Mucuri	6	6	100,00	201.461,00	115.319,70	57,24
Noroeste	6	6	100,00	293.962,00	135.087,65	45,95
Norte	21	27	128,57	885.103,00	541.930,85	61,23
Oeste	14	18	128,57	539.043,00	371.962,51	69,00
Sudoeste	5	6	120,00	216.227,00	90.883,66	42,03
Sul	45	56	124,44	2.118.984,00	1.442.299,96	68,07
Triângulo Norte	19	21	110,53	1.205.422,00	435.773,42	36,15
Triângulo Sul	26	28	107,69	1.160.088,00	565.509,67	48,75
Vale do Aço	7	7	100,00	328.689,00	151.324,96	46,04
Vale do Rio Doce	3	4	133,33	133.011,00	117.394,52	88,26
Vertentes	11	12	109,09	493.647,00	229.396,75	46,47
Total	3.114	3.250	104,37	162.093.622,00	80.654.937,74	49,76

AÇÃO : 7840 - BENEFÍCIOS PREVIDENCIÁRIOS - IPSM

Ação de Acompanhamento Geral

Ação com meta física não cumulativa

Produto : PROVENTO DE APOSENTADORIA PAGO

Unidade de Medida : PROVENTO

DETALHAMENTO DO PRODUTO: A APOSENTADORIA É MODALIDADE DE BENEFÍCIO PREVIDENCIÁRIO CONCEDIDA AO PRÓPRIO SEGURADO. EXISTEM TRÊS MODALIDADES DE APOSENTADORIA: APOSENTADORIA VOLUNTÁRIA (INTEGRAL OU PROPORCIONAL); APOSENTADORIA POR INVALIDEZ E APOSENTADORIA COMPULSÓRIA.

PÚBLICO ALVO: INATIVOS CIVIS

FINALIDADE: ASSEGURAR O PAGAMENTO DOS PROVENTOS DE APOSENTADORIA DOS SERVIDORES PÚBLICOS APOSENTADOS À CONTA DO REGIME PRÓPRIO DE PREVIDÊNCIA SOCIAL DO ESTADO DE MINAS GERAIS, CUJO PROVIMENTO TENHA OCORRIDO ATÉ A REGULAMENTAÇÃO DO FUNPREV, INSTITUÍDO PELA LC 131/13, TENDO EM CONTA A PROTEÇÃO DA SAÚDE E A MANUTENÇÃO DA QUALIDADE DE VIDA DAQUELES QUE PREENCHERAM OS REQUISITOS CONSTITUCIONAIS E LEGAIS RELATIVOS À INATIVIDADE.

Territórios	Físico			Orçamentário		
	Programado PPAG	Executado Jan/Jun	%	Programado PPAG	Executado Jan/Jun	%
Central	1	1	100,00	36.783,00	17.071,98	46,41
Metropolitano	38	41	107,89	1.482.759,00	727.385,47	49,06
Mucuri	1	1	100,00	21.255,00	9.864,96	46,41
Norte	0	0	-	0,00	3.684,58	-
Triângulo Sul	1	1	100,00	50.042,00	23.226,12	46,41
Vale do Rio Doce	1	1	100,00	48.624,00	22.567,99	46,41
Vertentes	2	2	100,00	44.392,00	19.166,41	43,18
Total	44	47	106,82	1.683.855,00	822.967,51	48,87

RELATÓRIO INSTITUCIONAL DE MONITORAMENTO
DEMONSTRATIVO DE EXECUÇÃO FÍSICA E FINANCEIRA - JAN A JUN
ESPECIAL

AÇÃO : 7939 - BENEFÍCIOS PREVIDENCIÁRIOS - IDENE

Ação de Acompanhamento Geral

Ação com meta física não cumulativa

Produto : PROVENTO DE APOSENTADORIA PAGO

Unidade de Medida : PROVENTO

DETALHAMENTO DO PRODUTO: A APOSENTADORIA É MODALIDADE DE BENEFÍCIO PREVIDENCIÁRIO CONCEDIDA AO PRÓPRIO SEGURADO. EXISTEM TRÊS MODALIDADES DE APOSENTADORIA: APOSENTADORIA VOLUNTÁRIA (INTEGRAL OU PROPORCIONAL); APOSENTADORIA POR INVALIDEZ E APOSENTADORIA COMPULSÓRIA.

PÚBLICO ALVO: INATIVOS CIVIS

FINALIDADE: ASSEGURAR O PAGAMENTO DOS PROVENTOS DE APOSENTADORIA DOS SERVIDORES PÚBLICOS APOSENTADOS À CONTA DO REGIME PRÓPRIO DE PREVIDÊNCIA SOCIAL DO ESTADO DE MINAS GERAIS, CUJO PROVIMENTO TENHA OCORRIDO ATÉ A REGULAMENTAÇÃO DO FUNPREV, INSTITUÍDO PELA LC 131/13, TENDO EM CONTA A PROTEÇÃO DA SAÚDE E A MANUTENÇÃO DA QUALIDADE DE VIDA DAQUELES QUE PREENCHERAM OS REQUISITOS CONSTITUCIONAIS E LEGAIS RELATIVOS À INATIVIDADE.

Territórios	Físico			Orçamentário		
	Programado PPAG	Executado Jan/Jun	%	Programado PPAG	Executado Jan/Jun	%
Alto Jequitinhonha	1	1	100,00	57.843,00	26.367,78	45,59
Médio e Baixo Jequitinhonha	3	3	100,00	92.492,00	41.984,78	45,39
Metropolitano	24	25	104,17	1.282.347,00	636.186,64	49,61
Norte	4	4	100,00	307.113,00	139.996,62	45,58
Total	32	33	103,13	1.739.795,00	844.535,82	48,54

AÇÃO : 7957 - BENEFÍCIOS PREVIDENCIÁRIOS - SEE

Ação de Acompanhamento Geral

Ação com meta física não cumulativa

Produto : PROVENTO DE APOSENTADORIA PAGO

Unidade de Medida : PROVENTO

DETALHAMENTO DO PRODUTO: A APOSENTADORIA É MODALIDADE DE BENEFÍCIO PREVIDENCIÁRIO CONCEDIDA AO PRÓPRIO SEGURADO. EXISTEM TRÊS MODALIDADES DE APOSENTADORIA: APOSENTADORIA VOLUNTÁRIA (INTEGRAL OU PROPORCIONAL); APOSENTADORIA POR INVALIDEZ E APOSENTADORIA COMPULSÓRIA.

PÚBLICO ALVO: INATIVOS CIVIS

FINALIDADE: ASSEGURAR O PAGAMENTO DOS PROVENTOS DE APOSENTADORIA DOS SERVIDORES PÚBLICOS APOSENTADOS À CONTA DO REGIME PRÓPRIO DE PREVIDÊNCIA SOCIAL DO ESTADO DE MINAS GERAIS, CUJO PROVIMENTO TENHA OCORRIDO ATÉ A REGULAMENTAÇÃO DO FUNPREV, INSTITUÍDO PELA LC 131/13, TENDO EM CONTA A PROTEÇÃO DA SAÚDE E A MANUTENÇÃO DA QUALIDADE DE VIDA DAQUELES QUE PREENCHERAM OS REQUISITOS CONSTITUCIONAIS E LEGAIS RELATIVOS À INATIVIDADE.

Territórios	Físico			Orçamentário		
	Programado PPAG	Executado Jan/Jun	%	Programado PPAG	Executado Jan/Jun	%
Alto Jequitinhonha	2.494	2.842	113,95	88.275.917,00	44.753.416,12	50,70
Caparaó	6.963	7.307	104,94	261.652.709,00	124.926.659,74	47,75
Central	2.385	2.532	106,16	86.763.196,00	41.670.938,10	48,03
Mata	15.453	16.136	104,42	594.379.529,00	277.583.134,37	46,70
Médio e Baixo Jequitinhonha	3.782	4.203	111,13	126.616.086,00	63.454.919,91	50,12
Metropolitano	38.392	40.430	105,31	1.392.977.294,00	649.415.956,08	46,62
Mucuri	3.736	4.275	114,43	131.160.822,00	65.234.235,26	49,74
Noroeste	5.750	6.190	107,65	213.458.938,00	104.163.025,04	48,80
Norte	11.349	12.671	111,65	397.992.548,00	197.731.548,70	49,68
Oeste	12.765	13.484	105,63	477.712.658,00	226.383.765,00	47,39
Sudoeste	5.543	5.861	105,74	222.439.388,00	105.984.928,56	47,65
Sul	16.591	17.296	104,25	660.109.597,00	311.891.682,93	47,25
Triângulo Norte	8.815	9.614	109,06	349.439.383,00	164.788.046,37	47,16
Triângulo Sul	5.496	5.989	108,97	215.716.006,00	103.814.545,44	48,13
Vale do Aço	6.793	7.036	103,58	248.810.887,00	118.167.976,94	47,49
Vale do Rio Doce	7.270	7.788	107,13	269.874.119,00	128.719.138,00	47,70
Vertentes	6.905	7.238	104,82	260.064.642,00	124.047.573,62	47,70
Total	160.482	170.892	106,49	5.997.443.719,00	2.852.731.490,18	47,57

RELATÓRIO INSTITUCIONAL DE MONITORAMENTO
DEMONSTRATIVO DE EXECUÇÃO FÍSICA E FINANCEIRA - JAN A JUN
ESPECIAL

AÇÃO : 7959 - BENEFÍCIOS PREVIDENCIÁRIOS - SES

Ação de Acompanhamento Geral

Ação com meta física não cumulativa

Produto : PROVENTO DE APOSENTADORIA PAGO

Unidade de Medida : PROVENTO

DETALHAMENTO DO PRODUTO: A APOSENTADORIA É MODALIDADE DE BENEFÍCIO PREVIDENCIÁRIO CONCEDIDA AO PRÓPRIO SEGURADO. EXISTEM TRÊS MODALIDADES DE APOSENTADORIA: APOSENTADORIA VOLUNTÁRIA (INTEGRAL OU PROPORCIONAL); APOSENTADORIA POR INVALIDEZ E APOSENTADORIA COMPULSÓRIA.

PÚBLICO ALVO: INATIVOS CIVIS

FINALIDADE: ASSEGURAR O PAGAMENTO DOS PROVENTOS DE APOSENTADORIA DOS SERVIDORES PÚBLICOS APOSENTADOS À CONTA DO REGIME PRÓPRIO DE PREVIDÊNCIA SOCIAL DO ESTADO DE MINAS GERAIS, CUJO PROVIMENTO TENHA OCORRIDO ATÉ A REGULAMENTAÇÃO DO FUNPREV, INSTITUÍDO PELA LC 131/13, TENDO EM CONTA A PROTEÇÃO DA SAÚDE E A MANUTENÇÃO DA QUALIDADE DE VIDA DAQUELES QUE PREENCHERAM OS REQUISITOS CONSTITUCIONAIS E LEGAIS RELATIVOS À INATIVIDADE.

Territórios	Físico			Orçamentário		
	Programado PPAG	Executado Jan/Jun	%	Programado PPAG	Executado Jan/Jun	%
Alto Jequitinhonha	157	161	102,55	3.796.884,00	2.086.455,55	54,95
Caparaó	230	242	105,22	6.668.095,00	3.752.209,92	56,27
Central	74	81	109,46	2.638.742,00	1.549.757,84	58,73
Mata	744	792	106,45	22.366.693,00	12.941.062,28	57,86
Médio e Baixo Jequitinhonha	132	134	101,52	3.555.513,00	1.894.784,62	53,29
Metropolitano	2.653	2.703	101,88	104.267.895,00	41.717.254,26	40,01
Mucuri	130	132	101,54	3.605.518,00	1.924.805,03	53,38
Noroeste	180	195	108,33	4.839.316,00	2.780.259,06	57,45
Norte	567	606	106,88	14.353.785,00	8.261.479,89	57,56
Oeste	331	339	102,42	9.283.471,00	5.056.936,31	54,47
Sudoeste	111	110	99,10	3.525.396,00	1.866.208,99	52,94
Sul	517	553	106,96	16.625.238,00	9.462.739,67	56,92
Triângulo Norte	178	186	104,49	5.008.810,00	2.718.269,82	54,27
Triângulo Sul	141	143	101,42	4.155.430,00	2.274.710,79	54,74
Vale do Aço	113	125	110,62	2.747.240,00	1.630.206,95	59,34
Vale do Rio Doce	168	178	105,95	4.308.167,00	2.479.102,21	57,54
Vertentes	315	350	111,11	8.804.396,00	5.213.629,05	59,22
Total	6.741	7.030	104,29	220.550.589,00	107.609.872,24	48,79

5071 - COMPANHIA DE HABITAÇÃO DO ESTADO DE MINAS GERAIS

AÇÃO : 7524 - AMORTIZAÇÃO DE DÍVIDA INTERNA - COHAB

Ação de Acompanhamento Geral

Produto : AÇÃO REALIZADA

Unidade de Medida : AÇÃO

DETALHAMENTO DO PRODUTO: CONTRATO PARTICULAR DE CONFISSÃO E COMPOSIÇÃO DE DÍVIDAS COM A UNIÃO, RELATIVO ÀS OBRIGAÇÕES DECORRENTES DA CARTEIRA IMOBILIÁRIA DA CIA.

PÚBLICO ALVO: ADMINISTRAÇÃO PÚBLICA DIRETA E INDIRETA DO ESTADO DE MINAS GERAIS E SEUS MUNICÍPIOS E AS EMPRESAS, EM QUE TAIS ENTES FEDERADOS POSSUAM PARTICIPAÇÃO MAJORITÁRIA NO CAPITAL SOCIAL.

FINALIDADE: AMORTIZAR PARCELA DA DÍVIDA CONTRATADA PELA COHAB A AGENTES FINANCEIROS INTERNOS, POR MEIO DE PAGAMENTO DE PRESTAÇÕES DE RETORNO.

Territórios	Físico			Orçamentário		
	Programado PPAG	Executado Jan/Jun	%	Programado PPAG	Executado Jan/Jun	%
Metropolitano	1	0	0,00	1.000,00	0,00	0,00
Multiterritorial	0	1	-	0,00	1.740.718,98	-
Total	1	1	100,00	1.000,00	1.740.718,98	174.071,90

RELATÓRIO INSTITUCIONAL DE MONITORAMENTO
DEMONSTRATIVO DE EXECUÇÃO FÍSICA E FINANCEIRA - JAN A JUN
ESPECIAL

5081 - COMPANHIA DE SANEAMENTO DE MINAS GERAIS

AÇÃO : 6014 - APORTE DE CAPITAL EM SUBSIDIÁRIAS

Ação de Acompanhamento Geral

Produto : APORTE REALIZADO **Unidade de Medida : R\$ MIL**

DETALHAMENTO DO PRODUTO: VALOR EM MOEDA CORRENTE (R\$ MIL) DO INVESTIMENTO REALIZADO EM SUBSIDIÁRIA

PÚBLICO ALVO: USUÁRIOS DA INFRAESTRUTURA ADMINISTRATIVA E OPERACIONAL DA EMPRESA

FINALIDADE: APORTAR RECURSOS FINANCEIROS NAS SUBSIDIÁRIAS DO SISTEMA COPASA.

Territórios	Físico			Orçamentário		
	Programado PPAG	Executado Jan/Jun	%	Programado PPAG	Executado Jan/Jun	%
Multiterritorial	7.000	7.000	100,00	7.000.000,00	15.365.037,86	219,50
Total	7.000	7.000	100,00	7.000.000,00	15.365.037,86	219,50

AÇÃO : 7020 - AMORTIZAÇÃO DA DÍVIDA EXTERNA - COPASA

Ação de Acompanhamento Geral

Produto : VALOR PAGO **Unidade de Medida : R\$ MIL**

DETALHAMENTO DO PRODUTO: AMORTIZAÇÃO DA DÍVIDA CONTRAÍDA JUNTO A AGENTES FINANCEIROS EXTERNOS QUE SERÁ PAGA A PARTIR DE 2015

PÚBLICO ALVO: USUÁRIOS DA INFRAESTRUTURA ADMINISTRATIVA E OPERACIONAL DA EMPRESA

FINALIDADE: AMORTIZAR PARCELA DA DÍVIDA CONTRATADA, PELA EMPRESA, JUNTO A AGENTES FINANCEIROS EXTERNOS(BANCO KFW)

Territórios	Físico			Orçamentário		
	Programado PPAG	Executado Jan/Jun	%	Programado PPAG	Executado Jan/Jun	%
Central	0	20.648	-	0,00	20.647.935,00	-
Multiterritorial	36.000	0	0,00	36.000.000,00	0,00	0,00
Total	36.000	20.648	57,36	36.000.000,00	20.647.935,00	57,36

AÇÃO : 7341 - AMORTIZAÇÃO DA DÍVIDA INTERNA - COPASA

Ação de Acompanhamento Geral

Produto : VALOR PAGO **Unidade de Medida : R\$ MIL**

DETALHAMENTO DO PRODUTO: AMORTIZAÇÃO DA DÍVIDA CONTRAÍDA JUNTO A AGENTES FINANCEIROS INTERNOS.

PÚBLICO ALVO: USUÁRIOS DA INFRAESTRUTURA ADMINISTRATIVA E OPERACIONAL DA EMPRESA

FINALIDADE: AMORTIZAR PARCELA DA DÍVIDA CONTRATADA, PELA EMPRESA, JUNTO A AGENTES FINANCEIROS INTERNOS

Territórios	Físico			Orçamentário		
	Programado PPAG	Executado Jan/Jun	%	Programado PPAG	Executado Jan/Jun	%
Multiterritorial	510.000	226.586	44,43	510.001.000,00	226.587.056,41	44,43
Total	510.000	226.586	44,43	510.001.000,00	226.587.056,41	44,43

RELATÓRIO INSTITUCIONAL DE MONITORAMENTO
DEMONSTRATIVO DE EXECUÇÃO FÍSICA E FINANCEIRA - JAN A JUN
ESPECIAL

5121 - COMPANHIA ENERGÉTICA DE MINAS GERAIS

AÇÃO : 7865 - AMORTIZAÇÃO DA DÍVIDA INTERNA - CEMIG

Ação de Acompanhamento Geral

Produto : VALOR PAGO **Unidade de Medida : R\$ MIL**

DETALHAMENTO DO PRODUTO: VALOR PAGO EM R\$ MIL DA MOEDA NACIONAL PARA AMORTIZAR PARCELA DA DÍVIDA CONTRATADA

PÚBLICO ALVO: CREDORES DA DÍVIDA INTERNA DA COMPANHIA ENERGÉTICA DE MINAS GERAIS

FINALIDADE: AMORTIZAR PARCELA DA DÍVIDA CONTRATADA, PELA CEMIG, JUNTO A AGENTES FINANCEIROS INTERNOS, ATRAVÉS DO PAGAMENTO DAS PRESTAÇÕES DE RETORNO.

Territórios	Físico			Orçamentário		
	Programado PPAG	Executado Jan/Jun	%	Programado PPAG	Executado Jan/Jun	%
Multiterritorial	4.372	2.111	48,28	4.372.000,00	2.111.000,00	48,28
Total	4.372	2.111	48,28	4.372.000,00	2.111.000,00	48,28

5391 - CEMIG GERAÇÃO E TRANSMISSÃO S.A.

AÇÃO : 7003 - AMORTIZAÇÃO DA DÍVIDA EXTERNA

Ação de Acompanhamento Geral

Produto : VALOR PAGO **Unidade de Medida : R\$ MIL**

DETALHAMENTO DO PRODUTO: PAGAMENTO DE DÍVIDA EM MOEDA NACIONAL (R\$ MIL)

PÚBLICO ALVO: CREDORES DA DÍVIDA EXTERNA DA CEMIG GERAÇÃO E TRANSMISSÃO

FINALIDADE: AMORTIZAR PARCELA DA DÍVIDA EXTERNA CONTRATADA PELA CEMIG GERAÇÃO E TRANSMISSÃO JUNTO A AGENTES FINANCEIROS EXTERNOS.

Territórios	Físico			Orçamentário		
	Programado PPAG	Executado Jan/Jun	%	Programado PPAG	Executado Jan/Jun	%
Multiterritorial	4.505	1.972	43,77	4.505.000,00	1.972.000,00	43,77
Total	4.505	1.972	43,77	4.505.000,00	1.972.000,00	43,77

AÇÃO : 7005 - AMORTIZAÇÃO DA DÍVIDA INTERNA

Ação de Acompanhamento Geral

Produto : VALOR PAGO **Unidade de Medida : R\$ MIL**

DETALHAMENTO DO PRODUTO: VALOR PAGO EM MOEDA NACIONAL EM R\$ MIL DA DÍVIDA INTERNA CONTRATADA

PÚBLICO ALVO: CREDORES DA DÍVIDA INTERNA DA CEMIG GERAÇÃO E TRANSMISSÃO

FINALIDADE: AMORTIZAR PARCELA DA DÍVIDA INTERNA CONTRATADA PELA CEMIG GERAÇÃO E TRANSMISSÃO JUNTO A AGENTES FINANCEIROS INTERNOS.

Territórios	Físico			Orçamentário		
	Programado PPAG	Executado Jan/Jun	%	Programado PPAG	Executado Jan/Jun	%
Multiterritorial	3.000.000	645.174	21,51	3.000.000.000,00	645.173.418,84	21,51
Total	3.000.000	645.174	21,51	3.000.000.000,00	645.173.418,84	21,51

RELATÓRIO INSTITUCIONAL DE MONITORAMENTO
DEMONSTRATIVO DE EXECUÇÃO FÍSICA E FINANCEIRA - JAN A JUN
ESPECIAL

5401 - CEMIG DISTRIBUIÇÃO S.A.

AÇÃO : 7001 - AMORTIZAÇÃO DA DÍVIDA INTERNA - CEMIG DISTRIBUIÇÃO

Ação de Acompanhamento Geral

Produto : VALOR PAGO **Unidade de Medida : R\$ MIL**

DETALHAMENTO DO PRODUTO: VALOR PAGO EM MOEDA NACIONAL (REAIS) DA DÍVIDA INTERNA CONTRATADA

PÚBLICO ALVO: CREDORES DA DÍVIDA INTERNA DA CEMIG DISTRIBUIÇÃO

FINALIDADE: AMORTIZAR PARCELA DA DÍVIDA INTERNA CONTRATADA PELA CEMIG DISTRIBUIÇÃO JUNTO A AGENTES FINANCEIROS INTERNOS

Territórios	Físico			Orçamentário		
	Programado PPAG	Executado Jan/Jun	%	Programado PPAG	Executado Jan/Jun	%
Multiterritorial	1.700.000	208.248	12,25	1.700.000.000,00	208.248.000,00	12,25
Total	1.700.000	208.248	12,25	1.700.000.000,00	208.248.000,00	12,25

AÇÃO : 7002 - AMORTIZAÇÃO DA DÍVIDA EXTERNA - CEMIG DISTRIBUIÇÃO

Ação de Acompanhamento Geral

Produto : VALOR PAGO **Unidade de Medida : R\$ MIL**

DETALHAMENTO DO PRODUTO: VALOR PAGO DA DÍVIDA EXTERNA CONTRATADA EM MOEDA NACIONAL EM R\$ MIL

PÚBLICO ALVO: CREDORES DA DÍVIDA EXTERNA DA CEMIG DISTRIBUIÇÃO

FINALIDADE: AMORTIZAR PARCELA DA DÍVIDA EXTERNA CONTRATADA PELA CEMIG DISTRIBUIÇÃO JUNTO A AGENTES FINANCEIROS EXTERNOS

Territórios	Físico			Orçamentário		
	Programado PPAG	Executado Jan/Jun	%	Programado PPAG	Executado Jan/Jun	%
Multiterritorial	1	0	0,00	1.000,00	0,00	0,00
Total	1	0	0,00	1.000,00	0,00	0,00

RELATÓRIO INSTITUCIONAL DE MONITORAMENTO
DEMONSTRATIVO DE EXECUÇÃO FÍSICA E FINANCEIRA - JAN A JUN
ESPECIAL

PROGRAMA : 703 - PROCESSO JUDICIÁRIO

Programa Unissetorial

UNIDADE RESPONSÁVEL : 1091 - PROCURADORIA GERAL DE JUSTIÇA

OBJETIVO DO PROGRAMA : EXERCER AS FUNÇÕES DA INSTITUIÇÃO NA DEFESA DA ORDEM JURÍDICA, REGIME DEMOCRÁTICO E INTERESSES SOCIAIS E INDIVIDUAIS INDISPONÍVEIS, COM ATUAÇÃO NAS ÁREAS CRIMINAL, CIVIL, INTERESSES DIFUSOS E COLETIVOS, DENTRE OUTRAS.

Territórios	Orçamentário		
	Programado PPAG	Executado Jan/Jun	%
Alto Jequitinhonha	0,00	2.677.622,72	-
Caparaó	0,00	6.545.299,97	-
Central	0,00	2.826.379,55	-
Mata	0,00	22.759.792,16	-
Médio e Baixo Jequitinhonha	0,00	2.826.379,55	-
Metropolitano	0,00	219.118.791,10	-
Mucuri	0,00	5.504.002,25	-
Multiterritorial	837.321.610,00	0,00	0,00
Noroeste	0,00	7.735.354,51	-
Norte	0,00	14.875.681,75	-
Oeste	0,00	17.850.818,10	-
Sudoeste	0,00	8.925.409,09	-
Sul	0,00	27.817.524,94	-
Triângulo Norte	0,00	15.916.979,44	-
Triângulo Sul	0,00	9.817.949,96	-
Vale do Aço	0,00	7.289.084,03	-
Vale do Rio Doce	0,00	9.817.949,66	-
Vertentes	0,00	9.669.193,11	-
Total	837.321.610,00	391.974.211,89	46,81

RELATÓRIO INSTITUCIONAL DE MONITORAMENTO
DEMONSTRATIVO DE EXECUÇÃO FÍSICA E FINANCEIRA - JAN A JUN
ESPECIAL

AÇÕES DO PROGRAMA POR UNIDADE ORÇAMENTÁRIA

1091 - PROCURADORIA GERAL DE JUSTIÇA

AÇÃO : 4493 - OPERACIONALIZAÇÃO DAS ATRIBUIÇÕES INSTITUCIONAIS DO MINISTÉRIO PÚBLICO - PROCURADORIA E PROMOTORIA DE JUSTIÇA

Ação de Acompanhamento Geral

Ação com meta física não cumulativa

Produto : AÇÃO ADMINISTRATIVA REALIZADA

Unidade de Medida : AÇÃO

DETALHAMENTO DO PRODUTO: ATUAÇÃO JUDICIAL NOS PROCESSOS DE PRIMEIRA INSTÂNCIA E EXTRAJUDICIALMENTE, PELA MOVIMENTAÇÃO DE INQUÉRITOS, EXPEDIENTES E OUTROS PROCEDIMENTOS.

PÚBLICO ALVO: POPULAÇÃO MINEIRA

FINALIDADE: TORNAR A ATUAÇÃO DO MINISTÉRIO PÚBLICO DO ESTADO DE MINAS GERAIS CADA VEZ MAIS EFETIVA PERANTE À SOCIEDADE.

Territórios	Físico			Orçamentário		
	Programado PPAG	Executado Jan/Jun	%	Programado PPAG	Executado Jan/Jun	%
Alto Jequitinhonha	0	0	-	0,00	2.677.622,72	-
Caparaó	0	0	-	0,00	6.545.299,97	-
Central	0	0	-	0,00	2.826.379,55	-
Mata	0	0	-	0,00	22.759.792,16	-
Médio e Baixo Jequitinhonha	0	0	-	0,00	2.826.379,55	-
Metropolitano	0	0	-	0,00	219.118.791,10	-
Mucuri	0	0	-	0,00	5.504.002,25	-
Multiterritorial	1	1	100,00	837.321.610,00	0,00	0,00
Noroeste	0	0	-	0,00	7.735.354,51	-
Norte	0	0	-	0,00	14.875.681,75	-
Oeste	0	0	-	0,00	17.850.818,10	-
Sudoeste	0	0	-	0,00	8.925.409,09	-
Sul	0	0	-	0,00	27.817.524,94	-
Triângulo Norte	0	0	-	0,00	15.916.979,44	-
Triângulo Sul	0	0	-	0,00	9.817.949,96	-
Vale do Aço	0	0	-	0,00	7.289.084,03	-
Vale do Rio Doce	0	0	-	0,00	9.817.949,66	-
Vertentes	0	0	-	0,00	9.669.193,11	-
Total	1	1	100,00	837.321.610,00	391.974.211,89	46,81

RELATÓRIO INSTITUCIONAL DE MONITORAMENTO
DEMONSTRATIVO DE EXECUÇÃO FÍSICA E FINANCEIRA - JAN A JUN
ESPECIAL

PROGRAMA : 706 - PRESTAÇÃO JURISDICIONAL

Programa Unissetorial

UNIDADE RESPONSÁVEL : 4031 - FUNDO ESPECIAL DO PODER JUDICIÁRIO DO ESTADO DE MINAS GERAIS

OBJETIVO DO PROGRAMA : CONSOLIDAR AS AÇÕES NECESSÁRIAS QUE POSSIBILITEM AO TRIBUNAL DE JUSTIÇA DO ESTADO DE MINAS GERAIS ENTREGAR À SOCIEDADE A PRESTAÇÃO JURISDICIONAL COM QUALIDADE, EFICIÊNCIA E PRESTEZA, BEM COMO SER INSTRUMENTO DE PROMOÇÃO DA PAZ SOCIAL.

Territórios	Orçamentário		
	Programado PPAG	Executado Jan/Jun	%
Alto Jequitinhonha	6.585.810,00	1.856.413,18	28,19
Caparaó	20.042.544,00	9.640.758,88	48,10
Central	7.673.716,00	2.998.352,86	39,07
Mata	56.209.061,00	16.651.351,47	29,62
Médio e Baixo Jequitinhonha	8.886.347,00	2.448.267,82	27,55
Metropolitano	270.249.691,00	129.559.329,46	47,94
Mucuri	9.862.658,00	3.334.206,60	33,81
Multiterritorial	79.700.993,00	8.978.364,10	11,27
Noroeste	18.805.624,00	6.520.662,95	34,67
Norte	28.907.168,00	10.905.609,49	37,73
Oeste	52.970.224,00	16.788.809,52	31,69
Sudoeste	20.782.541,00	7.079.006,68	34,06
Sul	65.343.740,00	22.298.983,73	34,13
Triângulo Norte	62.473.179,00	25.306.867,77	40,51
Triângulo Sul	31.527.783,00	8.864.348,41	28,12
Vale do Aço	17.547.325,00	7.609.569,56	43,37
Vale do Rio Doce	25.641.742,00	6.708.570,52	26,16
Vertentes	16.072.146,00	6.920.676,89	43,06
Total	799.282.292,00	294.470.149,89	36,84

AÇÕES DO PROGRAMA POR UNIDADE ORÇAMENTÁRIA

4031 - FUNDO ESPECIAL DO PODER JUDICIÁRIO DO ESTADO DE MINAS GERAIS

AÇÃO : 1091 - CELERIDADE NA PRESTAÇÃO JURISDICIONAL

Ação de Acompanhamento Geral

Produto : PROJETO IMPLANTADO

Unidade de Medida : PROJETO

DETALHAMENTO DO PRODUTO: SERÁ CONSIDERADO O NÚMERO DE PROJETOS EXECUTADOS.

PÚBLICO ALVO: USUÁRIOS DA JUSTIÇA COMUM, SEGUNDA INSTÂNCIA, JUÍZADOS ESPECIAIS, COLABORADORES DA JUSTIÇA, MAGISTRADOS E SERVIDORES

FINALIDADE: EXECUTAR PROJETOS PREVISTOS NO PLANEJAMENTO ESTRATÉGICO QUE IMPACTEM DIRETAMENTE NO DESEMPENHO DA PRESTAÇÃO JURISDICIONAL E, CONSEQUENTEMENTE, NOS RESULTADOS ENTREGUES PELO TRIBUNAL DE JUSTIÇA DO ESTADO DE MINAS GERAIS À SOCIEDADE.

Territórios	Físico			Orçamentário		
	Programado PPAG	Executado Jan/Jun	%	Programado PPAG	Executado Jan/Jun	%
Alto Jequitinhonha	1	0	0,00	282.960,00	0,00	0,00
Caparaó	2	2	100,00	565.940,00	0,00	0,00
Central	2	3	150,00	565.920,00	64.185,43	11,34
Mata	3	6	200,00	848.880,00	88.084,92	10,38
Médio e Baixo Jequitinhonha	4	3	75,00	1.131.840,00	37.530,53	3,32
Metropolitano	10	21	210,00	2.829.600,00	2.050.778,51	72,48
Mucuri	1	2	200,00	282.960,00	6.392,35	2,26
Noroeste	4	7	175,00	1.131.840,00	75.575,47	6,68
Norte	0	9	-	0,00	102.230,37	-
Oeste	5	6	120,00	1.414.800,00	114.591,85	8,10
Sudoeste	2	9	450,00	565.920,00	64.699,84	11,43
Sul	7	11	157,14	1.980.720,00	104.362,67	5,27
Triângulo Norte	1	4	400,00	282.960,00	41.035,46	14,50
Triângulo Sul	0	3	-	0,00	128.370,86	-
Vale do Aço	4	1	25,00	1.131.840,00	64.185,43	5,67
Vale do Rio Doce	3	5	166,67	848.880,00	64.185,43	7,56
Vertentes	1	0	0,00	282.960,00	0,00	0,00
Total	50	92	184,00	14.148.020,00	3.006.209,12	21,25

RELATÓRIO INSTITUCIONAL DE MONITORAMENTO
DEMONSTRATIVO DE EXECUÇÃO FÍSICA E FINANCEIRA - JAN A JUN
ESPECIAL

AÇÃO : 2025 - GESTÃO DE SERVIÇOS DE TIC

Ação de Acompanhamento Geral

Produto : PRODUTO DISPONIBILIZADO

Unidade de Medida : PRODUTO

DETALHAMENTO DO PRODUTO: SERÁ CONSIDERADA COMO PRODUTO DISPONIBILIZADO A ENTREGA/TROCA DE UM OU MAIS COMPUTADORES NA COMARCA.

PÚBLICO ALVO: USUÁRIOS DA JUSTIÇA COMUM, SEGUNDA INSTÂNCIA, JUIZADOS ESPECIAIS, COLABORADORES DA JUSTIÇA, MAGISTRADOS E SERVIDORES

FINALIDADE: PROMOVER A INTEGRAÇÃO DAS AÇÕES QUE ENVOLVEM TECNOLOGIA PARA MELHORIA DA GESTÃO DOS SERVIÇOS DE TECNOLOGIA DA INFORMAÇÃO E COMUNICAÇÃO - TIC DO TRIBUNAL DE JUSTIÇA DE MINAS GERAIS.

Territórios	Físico			Orçamentário		
	Programado PPAG	Executado Jan/Jun	%	Programado PPAG	Executado Jan/Jun	%
Alto Jequitinhonha	50	0	0,00	648.542,00	0,00	0,00
Caparaó	131	0	0,00	1.699.182,00	0,00	0,00
Central	41	0	0,00	531.805,00	0,00	0,00
Mata	244	0	0,00	3.164.891,00	0,00	0,00
Médio e Baixo Jequitinhonha	53	0	0,00	687.456,00	0,00	0,00
Metropolitano	3.025	0	0,00	39.236.833,00	14.965.575,77	38,14
Mucuri	37	0	0,00	479.922,00	0,00	0,00
Noroeste	124	0	0,00	1.608.386,00	0,00	0,00
Norte	207	0	0,00	2.684.968,00	0,00	0,00
Oeste	376	0	0,00	4.877.042,00	0,00	0,00
Sudoeste	127	0	0,00	1.647.299,00	0,00	0,00
Sul	457	0	0,00	5.927.680,00	0,00	0,00
Triângulo Norte	119	0	0,00	1.543.532,00	0,00	0,00
Triângulo Sul	103	0	0,00	1.335.997,00	0,00	0,00
Vale do Aço	56	0	0,00	726.369,00	0,00	0,00
Vale do Rio Doce	98	0	0,00	1.271.144,00	0,00	0,00
Vertentes	102	0	0,00	1.323.028,00	0,00	0,00
Total	5.350	0	0,00	69.394.076,00	14.965.575,77	21,57

RELATÓRIO INSTITUCIONAL DE MONITORAMENTO
DEMONSTRATIVO DE EXECUÇÃO FÍSICA E FINANCEIRA - JAN A JUN
ESPECIAL

AÇÃO : 2050 - GESTÃO ADMINISTRATIVA DE 1ª E 2ª INSTÂNCIAS

Ação de Acompanhamento Geral

Produto : AÇÃO DE APOIO À GESTÃO INSTITUCIONAL REALIZADA

Unidade de Medida : AÇÃO

DETALHAMENTO DO PRODUTO: AÇÃO DE APOIO OPERACIONAL REALIZADA INSTITUCIONALMENTE

PÚBLICO ALVO: USUÁRIOS DA JUSTIÇA COMUM, SEGUNDA INSTÂNCIA, JUIZADOS ESPECIAIS, COLABORADORES DA JUSTIÇA, MAGISTRADOS E SERVIDORES

FINALIDADE: DESTINAR RECURSOS PARA A EXECUÇÃO DOS SERVIÇOS DE APOIO E SUPORTE TÉCNICO ADMINISTRATIVO NECESSÁRIOS AO CUMPRIMENTO DAS ATRIBUIÇÕES INSTITUCIONAIS DO TRIBUNAL DE JUSTIÇA DO ESTADO DE MINAS GERAIS.

Territórios	Físico			Orçamentário		
	Programado PPAG	Executado Jan/Jun	%	Programado PPAG	Executado Jan/Jun	%
Alto Jequitinhonha	0	0	-	4.499.971,00	1.463.641,35	32,53
Caparaó	0	0	-	12.198.022,00	4.379.044,90	35,90
Central	0	0	-	5.707.491,00	2.133.372,01	37,38
Mata	0	0	-	36.714.101,00	13.302.124,56	36,23
Médio e Baixo Jequitinhonha	0	0	-	6.088.947,00	2.014.530,21	33,09
Metropolitano	1	0	0,00	162.530.789,00	60.214.107,54	37,05
Mucuri	0	0	-	7.950.137,00	2.795.187,54	35,16
Noroeste	0	0	-	13.608.116,00	5.402.231,01	39,70
Norte	0	0	-	21.745.750,00	8.179.922,68	37,62
Oeste	0	0	-	29.892.733,00	10.765.150,62	36,01
Sudoeste	0	0	-	16.065.265,00	5.776.737,92	35,96
Sul	0	0	-	49.423.860,00	18.575.893,82	37,58
Triângulo Norte	0	0	-	29.510.912,00	11.228.214,50	38,05
Triângulo Sul	0	0	-	19.356.820,00	7.351.727,49	37,98
Vale do Aço	0	0	-	13.445.102,00	5.668.838,91	42,16
Vale do Rio Doce	0	0	-	21.309.359,00	5.610.773,70	26,33
Vertentes	0	0	-	11.920.940,00	5.852.190,39	49,09
Total	1	0	0,00	461.968.315,00	170.713.689,15	36,95

RELATÓRIO INSTITUCIONAL DE MONITORAMENTO
DEMONSTRATIVO DE EXECUÇÃO FÍSICA E FINANCEIRA - JAN A JUN
ESPECIAL

AÇÃO : 2091 - OBRAS E GESTÃO PREDIAL

Ação de Acompanhamento Geral

Produto : INTERVENÇÃO CONCLUÍDA

Unidade de Medida : INTERVENÇÃO

DETALHAMENTO DO PRODUTO: SERÁ CONSIDERADA COMO INTERVENÇÃO CONCLUÍDA A FINALIZAÇÃO DE UMA OBRA DE CONSTRUÇÃO OU DE UMA REFORMA.

PÚBLICO ALVO: USUÁRIOS DA JUSTIÇA COMUM, SEGUNDA INSTÂNCIA, JUIZADOS ESPECIAIS, COLABORADORES DA JUSTIÇA, MAGISTRADOS E SERVIDORES

FINALIDADE: DESTINAR RECURSOS NECESSÁRIOS À GARANTIA DA INFRAESTRUTURA FÍSICA DAS UNIDADES PREDIAIS DE 1ª E 2ª INSTÂNCIAS DO TRIBUNAL DE JUSTIÇA DO ESTADO DE MINAS GERAIS.

Territórios	Físico			Orçamentário		
	Programado PPAG	Executado Jan/Jun	%	Programado PPAG	Executado Jan/Jun	%
Alto Jequitinhonha	0	0	-	450.000,00	68.569,05	15,24
Caparaó	1	0	0,00	3.488.819,00	4.464.599,65	127,97
Central	0	0	-	0,00	425.750,43	-
Mata	1	1	100,00	9.683.427,00	1.074.463,67	11,10
Médio e Baixo Jequitinhonha	0	0	-	0,00	50.083,21	-
Metropolitano	3	1	33,33	40.912.559,00	40.611.042,30	99,26
Mucuri	0	0	-	0,00	71.779,25	-
Multiterritorial	0	0	-	79.700.993,00	8.953.382,33	11,23
Noroeste	1	1	100,00	350.833,00	193.880,56	55,26
Norte	2	0	0,00	944.120,00	1.142.560,17	121,02
Oeste	2	1	50,00	12.062.798,00	4.052.647,48	33,60
Sudoeste	0	0	-	0,00	245.280,41	-
Sul	0	0	-	0,00	485.184,01	-
Triângulo Norte	2	0	0,00	26.807.168,00	12.181.958,88	45,44
Triângulo Sul	0	0	-	7.959.713,00	234.575,74	2,95
Vale do Aço	0	0	-	58.739,00	891.636,35	1.517,96
Vale do Rio Doce	0	0	-	0,00	158.881,67	-
Vertentes	0	0	-	0,00	50.305,61	-
Total	12	4	33,33	182.419.169,00	75.356.580,77	41,31

RELATÓRIO INSTITUCIONAL DE MONITORAMENTO
DEMONSTRATIVO DE EXECUÇÃO FÍSICA E FINANCEIRA - JAN A JUN
ESPECIAL

AÇÃO : 2109 - FORMAÇÃO, APERFEIÇOAMENTO E DESENVOLVIMENTO CONTÍNUO DE PESSOAS

Ação de Acompanhamento Geral

Produto : PESSOA FORMADA CAPACITADA E TREINADA

Unidade de Medida : PESSOA

DETALHAMENTO DO PRODUTO: NÚMERO DE PESSOAS EM FORMAÇÃO, APERFEIÇOAMENTO E DESENVOLVIMENTO

PÚBLICO ALVO: USUÁRIOS DA JUSTIÇA COMUM, SEGUNDA INSTÂNCIA, JUIZADOS ESPECIAIS, COLABORADORES DA JUSTIÇA, MAGISTRADOS E SERVIDORES

FINALIDADE: OFERECER E APRIMORAR A FORMAÇÃO INICIAL E CONTINUADA DE MAGISTRADOS, SERVIDORES E COLABORADORES DA JUSTIÇA, COM O PROPÓSITO DE CONTRIBUIR PARA A EFETIVIDADE NA PRESTAÇÃO JURISDICIONAL.

Territórios	Físico			Orçamentário		
	Programado PPAG	Executado Jan/Jun	%	Programado PPAG	Executado Jan/Jun	%
Alto Jequitinhonha	150	46	30,67	61.599,00	7.703,14	12,51
Caparaó	366	187	51,09	150.301,00	38.973,26	25,93
Central	161	82	50,93	66.116,00	11.075,92	16,75
Mata	752	373	49,60	308.815,00	40.942,01	13,26
Médio e Baixo Jequitinhonha	134	71	52,99	55.028,00	8.783,40	15,96
Metropolitano	7.995	3.017	37,74	2.022.636,00	518.783,23	25,65
Mucuri	120	85	70,83	49.074,00	12.903,38	26,29
Multiterritorial	0	209	-	0,00	24.981,77	-
Noroeste	322	182	56,52	132.026,00	20.244,13	15,33
Norte	512	279	54,49	210.053,00	32.069,98	15,27
Oeste	744	402	54,03	305.325,00	75.001,28	24,56
Sudoeste	350	167	47,71	143.732,00	22.432,39	15,61
Sul	1.305	583	44,67	535.503,00	76.926,77	14,37
Triângulo Norte	662	398	60,12	271.856,00	42.118,72	15,49
Triângulo Sul	383	156	40,73	157.076,00	18.053,91	11,49
Vale do Aço	398	142	35,68	163.442,00	17.997,24	11,01
Vale do Rio Doce	345	141	40,87	141.678,00	15.347,27	10,83
Vertentes	501	139	27,74	205.740,00	18.248,84	8,87
Total	15.200	6.659	43,81	4.980.000,00	1.002.586,64	20,13

RELATÓRIO INSTITUCIONAL DE MONITORAMENTO
DEMONSTRATIVO DE EXECUÇÃO FÍSICA E FINANCEIRA - JAN A JUN
ESPECIAL

AÇÃO : 4395 - PROCESSAMENTO JUDICIÁRIO

Ação de Acompanhamento Geral

Produto : PROCESSO JULGADO **Unidade de Medida : PROCESSO**

DETALHAMENTO DO PRODUTO: SERÁ CONSIDERADA A SOMA DO NÚMERO DE PROCESSOS JULGADOS NA 1ª E 2ª INSTÂNCIAS.

PÚBLICO ALVO: USUÁRIOS DA JUSTIÇA COMUM, SEGUNDA INSTÂNCIA, JUIZADOS ESPECIAIS, COLABORADORES DA JUSTIÇA, MAGISTRADOS E SERVIDORES

FINALIDADE: DESTINAR RECURSOS PARA AS ATIVIDADES QUE CONTRIBUAM PARA A MISSÃO DO TJMG, INCLUSIVE PARA ATENDIMENTO DOS FEITOS AMPARADOS PELA ASSISTÊNCIA JUDICIÁRIA; CUMPRIMENTO DE DILIGÊNCIAS JUDICIAIS, EXAME DE ÁCIDO DESOXIRRIBONUCLEÍCO (DNA), PERITOS, TRADUTORES E INTÉRPRETES, E, AINDA, PARA AS AÇÕES DESENVOLVIDAS PELA COORD. DA INFÂNCIA E JUVENTUDE E PELA COORD. DA MULHER EM SITUAÇÃO DE VIOLÊNCIA DOMÉSTICA E FAMILIAR E AS RELACIONADAS AO APERFEIÇOAMENTO DOS JUIZADOS ESPECIAIS.

Territórios	Físico			Orçamentário		
	Programado PPAG	Executado Jan/Jun	%	Programado PPAG	Executado Jan/Jun	%
Alto Jequitinhonha	24.172	10.439	43,19	642.738,00	316.499,64	49,24
Caparaó	72.970	24.456	33,52	1.940.280,00	758.141,07	39,07
Central	30.176	11.715	38,82	802.384,00	363.969,07	45,36
Mata	206.428	75.074	36,37	5.488.947,00	2.145.736,31	39,09
Médio e Baixo Jequitinhonha	34.715	10.721	30,88	923.076,00	337.340,47	36,55
Metropolitano	849.837	449.536	52,90	22.717.274,00	11.199.042,11	49,30
Mucuri	41.390	14.631	35,35	1.100.565,00	447.944,08	40,70
Noroeste	74.254	28.149	37,91	1.974.423,00	828.731,78	41,97
Norte	124.944	46.397	37,13	3.322.277,00	1.448.826,29	43,61
Oeste	166.134	60.699	36,54	4.417.526,00	1.781.418,29	40,33
Sudoeste	88.767	33.564	37,81	2.360.325,00	969.856,12	41,09
Sul	281.156	105.564	37,55	7.475.977,00	3.056.616,46	40,89
Triângulo Norte	152.566	69.717	45,70	4.056.751,00	1.813.540,21	44,70
Triângulo Sul	102.225	37.846	37,02	2.718.177,00	1.131.620,41	41,63
Vale do Aço	76.037	33.278	43,77	2.021.833,00	966.911,63	47,82
Vale do Rio Doce	77.874	30.115	38,67	2.070.681,00	859.382,45	41,50
Vertentes	87.983	33.180	37,71	2.339.478,00	999.932,05	42,74
Total	2.491.628	1.075.081	43,15	66.372.712,00	29.425.508,44	44,33

PROGRAMA : 711 - REPRESENTAÇÃO JURÍDICA DO ESTADO

Programa Unissetorial

UNIDADE RESPONSÁVEL : 1081 - ADVOCACIA GERAL DO ESTADO

OBJETIVO DO PROGRAMA : DEFENDER OS LEGÍTIMOS INTERESSES DO ESTADO DE MINAS GERAIS POR MEIO DA REPRESENTAÇÃO JUDICIAL E EXTRAJUDICIAL DO ESTADO PERANTE QUALQUER JUÍZO OU TRIBUNAL, EM TODAS AS QUESTÕES LEGAIS, BEM COMO REALIZAR A CONSULTORIA JURÍDICA E ACESSORAMENTO TÉCNICO-LEGISLATIVO DE TODA A ADMINISTRAÇÃO PÚBLICA DIRETA E INDIRETA.

Territórios	Orçamentário		
	Programado PPAG	Executado Jan/Jun	%
Mata	414.285,00	209.842,03	50,65
Metropolitano	5.546.517,00	2.600.153,28	46,88
Noroeste	60.768,00	25.934,92	42,68
Norte	262.920,00	180.380,59	68,61
Oeste	403.751,00	112.459,87	27,85
Sudoeste	58.328,00	95.498,23	163,73
Sul	1.285.548,00	552.878,33	43,01
Triângulo Norte	430.586,00	270.021,57	62,71
Triângulo Sul	457.643,00	86.287,34	18,85
Vale do Aço	353.185,00	148.800,51	42,13
Vale do Rio Doce	555.781,00	218.674,71	39,35
Vertentes	0,00	81,63	-
Total	9.829.312,00	4.501.013,01	45,79

AÇÕES DO PROGRAMA POR UNIDADE ORÇAMENTÁRIA

1081 - ADVOCACIA GERAL DO ESTADO

AÇÃO : 1092 - OTIMIZAÇÃO DOS PROCESSOS INTERNOS

Ação de Acompanhamento Geral

Ação com meta física não cumulativa

Produto : PROCESSO OTIMIZADO E MODERNIZADO

Unidade de Medida : UNIDADE

DETALHAMENTO DO PRODUTO: IMPLANTAÇÃO DE NOVOS SISTEMAS INFORMATIZADOS, MELHORIAS OU MANUTENÇÕES EVOLUTIVAS NOS SISTEMAS EXISTENTES, INTEGRAÇÃO ENTRE OS SISTEMAS DA AGE E OS SISTEMAS DE OUTROS ÓRGÃOS OU TRIBUNAIS.

PÚBLICO ALVO: SERVIDORES PÚBLICOS ESTADUAIS DO PODER EXECUTIVO

FINALIDADE: A OTIMIZAÇÃO DOS PROCESSOS INTERNOS É PREMISSA PARA MAIOR CELERIDADE, INTEGRAÇÃO E INFORMATIZAÇÃO DO CONTROLE E TRAMITAÇÃO DE PROCESSOS JUDICIAIS E EXPEDIENTES ADMINISTRATIVOS NA AGE, VISANDO MELHOR QUALIDADE NO ACESSO À INFORMAÇÃO, REDUÇÃO DO TEMPO DE TRAMITAÇÃO INTERNA DOS DOCUMENTOS E, CONSEQUENTEMENTE UMA MAIOR CELERIDADE NA ELABORAÇÃO DAS MANIFESTAÇÕES JUDICIAIS E EXTRAJUDICIAIS A CARGO DA ADVOCACIA-GERAL DO ESTADO.

Territórios	Físico			Orçamentário		
	Programado PPAG	Executado Jan/Jun	%	Programado PPAG	Executado Jan/Jun	%
Metropolitano	1	1	100,00	2.081.560,00	1.131.357,23	54,35
Total	1	1	100,00	2.081.560,00	1.131.357,23	54,35

AÇÃO : 4012 - CUMPRIMENTO DE DETERMINAÇÕES JUDICIAIS DECORRENTES DO ACESSO GRATUITO À JUSTIÇA

Ação de Acompanhamento Geral

Produto : DETERMINAÇÃO JUDICIAL ATENDIDA

Unidade de Medida : UNIDADE

DETALHAMENTO DO PRODUTO: GUIA DE RECOLHIMENTO JUDICIAL, DEPÓSITO JUDICIAL OU CERTIDÕES EMITIDAS PELOS JUÍZOS DEVIDAMENTE QUITADAS

PÚBLICO ALVO: CREDORES DA DÍVIDA INTERNA DO ESTADO DE MINAS GERAIS

FINALIDADE: VIABILIZAR O PAGAMENTO ADMINISTRATIVO DE DESPESAS ORIUNDAS DE DETERMINAÇÕES JUDICIAIS EM DECORRÊNCIA DO ACESSO À JUSTIÇA DAS PESSOAS QUE COMPROVEM INSUFICIÊNCIA DE RECURSOS.

Territórios	Físico			Orçamentário		
	Programado PPAG	Executado Jan/Jun	%	Programado PPAG	Executado Jan/Jun	%
Metropolitano	25	22	88,00	100.000,00	19.919,51	19,92
Total	25	22	88,00	100.000,00	19.919,51	19,92

RELATÓRIO INSTITUCIONAL DE MONITORAMENTO
DEMONSTRATIVO DE EXECUÇÃO FÍSICA E FINANCEIRA - JAN A JUN
ESPECIAL

AÇÃO : 4259 - REPRESENTAÇÃO JUDICIAL, COBRANÇA DA DÍVIDA ATIVA E ACESSORAMENTO JURÍDICO AO ESTADO NA REGIÃO METROPOLITANA DE BELO HORIZONTE E NO INTERIOR

Ação de Acompanhamento Geral

Produto : ATENDIMENTO JURÍDICO PRESTADO **Unidade de Medida : ATENDIMENTO**

DETALHAMENTO DO PRODUTO: CERTIDÃO DE DÍVIDA ATIVA EXECUTADA JUDICIALMENTE OU PROTESTADA EXTRAJUDICIALMENTE; CONSULTA JURÍDICA RESPONDIDA; MANDADO DE CITAÇÃO OU NOTIFICAÇÃO EM MANDADO DE SEGURANÇA RECEBIDOS.

PÚBLICO ALVO: ADMINISTRAÇÃO PÚBLICA ESTADUAL

FINALIDADE: ATUAR REPRESSIVAMENTE COMBATENDO QUESTIONAMENTOS JUDICIAIS CONTRÁRIOS AOS LEGÍTIMOS INTERESSES DO ESTADO DE MG, MITIGANDO OS EVENTUAIS RISCOS FISCAIS DECORRENTES DE SENTENÇAS JUDICIAIS CONDENATÓRIAS, REDUZINDO-SE AS DESPESAS DO ERÁRIO COM PGTO DE RPVS E PRECATÓRIOS JUDICIAIS; ASSEGURAR O RECEBIMENTO DOS CRÉDITOS ESTADUAIS, INSCRITOS EM DÍVIDA ATIVA TRIBUTÁRIA OU NÃO-TRIBUTÁRIA; PRESTAR CONSULTORIA JURÍDICA E ACESSORAMENTO TÉCNICO-LEGISLATIVO AOS ÓRGÃOS E ENTIDADES DO PODER EXECUTIVO ESTADUAL

Territórios	Físico			Orçamentário		
	Programado PPAG	Executado Jan/Jun	%	Programado PPAG	Executado Jan/Jun	%
Mata	7.472	9.230	123,53	414.285,00	209.842,03	50,65
Metropolitano	60.690	70.115	115,53	3.364.957,00	1.448.876,54	43,06
Noroeste	1.096	1.248	113,87	60.768,00	25.934,92	42,68
Norte	4.742	8.768	184,90	262.920,00	180.380,59	68,61
Oeste	7.282	5.322	73,08	403.751,00	112.459,87	27,85
Sudoeste	1.052	4.320	410,65	58.328,00	95.498,23	163,73
Sul	23.186	24.772	106,84	1.285.548,00	552.878,33	43,01
Triângulo Norte	7.766	13.039	167,90	430.586,00	270.021,57	62,71
Triângulo Sul	8.254	3.799	46,03	457.643,00	86.287,34	18,85
Vale do Aço	6.370	6.876	107,94	353.185,00	148.800,51	42,13
Vale do Rio Doce	10.024	9.524	95,01	555.781,00	218.674,71	39,35
Vertentes	0	4	-	0,00	81,63	-
Total	137.934	157.017	113,83	7.647.752,00	3.349.736,27	43,80

PROGRAMA : 714 - AQUISIÇÃO, CONSTRUÇÃO, REPAROS DE BENS IMÓVEIS

Programa Unissetorial

UNIDADE RESPONSÁVEL : 1091 - PROCURADORIA GERAL DE JUSTIÇA

OBJETIVO DO PROGRAMA : CONSTRUÇÃO E REFORMAS DE NOVAS UNIDADES PREDIAIS - SEDES PRÓPRIAS PARA O MINISTÉRIO PÚBLICO NA CAPITAL E INTERIOR - A FIM DE AMPLIAR A ATUAÇÃO INSTITUCIONAL E PROPICIAR MELHORES SERVIÇOS.

Territórios	Orçamentário		
	Programado PPAG	Executado Jan/Jun	%
Caparaó	379.814,00	62.592,15	16,48
Mata	3.153.333,00	0,00	0,00
Metropolitano	1.994.383,00	78.115,53	3,92
Multiterritorial	2.000.000,00	212.184,67	10,61
Noroeste	4.136.000,00	0,00	0,00
Sul	3.336.470,00	0,00	0,00
Vale do Rio Doce	0,00	301.892,98	-
Total	15.000.000,00	654.785,33	4,37

RELATÓRIO INSTITUCIONAL DE MONITORAMENTO
DEMONSTRATIVO DE EXECUÇÃO FÍSICA E FINANCEIRA - JAN A JUN
ESPECIAL

AÇÕES DO PROGRAMA POR UNIDADE ORÇAMENTÁRIA

1091 - PROCURADORIA GERAL DE JUSTIÇA

AÇÃO : 1064 - CONSTRUÇÃO, AMPLIAÇÃO E REFORMA DE SEDES PRÓPRIAS

Ação de Acompanhamento Geral

Produto : UNIDADE CONSTRUÍDA/REFORMADA/AMPLIADA

Unidade de Medida : UNIDADE

DETALHAMENTO DO PRODUTO: SEDES PRÓPRIAS CONSTRUÍDAS, AMPLIADAS E REFORMADAS DE ACORDO COM A NECESSIDADE DAS UNIDADES ABARCADAS NO PROJETO, SEGUINDO AS ORIENTAÇÕES DOS LAUDOS TÉCNICOS DE ENGENHARIA.

PÚBLICO ALVO: POPULAÇÃO MINEIRA

FINALIDADE: TORNAR A ATUAÇÃO DO MINISTÉRIO PÚBLICO DO ESTADO DE MINAS GERAIS CADA VEZ MAIS EFETIVA PERANTE À SOCIEDADE.

Territórios	Físico			Orçamentário		
	Programado PPAG	Executado Jan/Jun	%	Programado PPAG	Executado Jan/Jun	%
Caparaó	1	0	0,00	379.814,00	62.592,15	16,48
Mata	1	0	0,00	3.153.333,00	0,00	0,00
Metropolitano	2	0	0,00	1.994.383,00	78.115,53	3,92
Multiterritorial	0	0	-	2.000.000,00	212.184,67	10,61
Noroeste	1	0	0,00	4.136.000,00	0,00	0,00
Sul	2	0	0,00	3.336.470,00	0,00	0,00
Vale do Rio Doce	0	0	-	0,00	301.892,98	-
Total	7	0	0,00	15.000.000,00	654.785,33	4,37

PROGRAMA : 726 - ACESSO À JUSTIÇA

Programa Unissetorial

UNIDADE RESPONSÁVEL : 1441 - DEFENSORIA PÚBLICA DO ESTADO DE MINAS GERAIS

OBJETIVO DO PROGRAMA : PROMOVER O ACESSO À JUSTIÇA POR MEIO DE ASSISTÊNCIA JURÍDICA, JUDICIAL E EXTRAJUDICIAL, INTEGRAL E GRATUITA, AO CIDADÃO HIPOSSUFICIENTE.

Territórios	Orçamentário		
	Programado PPAG	Executado Jan/Jun	%
Caparaó	898.751,00	149.865,26	16,67
Central	145.799,00	41.731,02	28,62
Mata	3.675.401,00	668.354,30	18,18
Médio e Baixo Jequitinhonha	53.771,00	13.757,90	25,59
Metropolitano	13.402.001,00	3.425.231,47	25,56
Mucuri	417.113,00	85.031,82	20,39
Noroeste	510.060,00	94.179,18	18,46
Norte	1.028.314,00	184.684,06	17,96
Oeste	2.122.816,00	365.094,84	17,20
Sudoeste	1.077.347,00	170.523,73	15,83
Sul	3.667.269,00	644.247,94	17,57
Triângulo Norte	2.248.347,00	437.428,91	19,46
Triângulo Sul	1.667.808,00	318.820,36	19,12
Vale do Aço	551.988,00	98.607,45	17,86
Vale do Rio Doce	465.506,00	70.205,15	15,08
Vertentes	1.281.871,00	241.393,64	18,83
Total	33.214.162,00	7.009.157,03	21,10

AÇÕES DO PROGRAMA POR UNIDADE ORÇAMENTÁRIA

1441 - DEFENSORIA PÚBLICA DO ESTADO DE MINAS GERAIS

AÇÃO : 1050 - EXPANSÃO DA DEFENSORIA PÚBLICA NO ESTADO

Ação de Acompanhamento Geral

Produto : UNIDADE JURISDICIONAL COM ÓRGÃOS DA DEFENSORIA PÚBLICA

Unidade de Medida : UNIDADE JURISDICIONAL IMPLANTADA

DETALHAMENTO DO PRODUTO: UNIDADE JURISDICIONAL COM ORGÃOS DE EXECUÇÃO DA DEFENSORIA PÚBLICA DO ESTADO DE MINAS PARA ATENDER A EMENDA CONSTITUCIONAL Nº 80/2014 E ART. 13º, §2º DA CONSTITUIÇÃO ESTADUAL.

PÚBLICO ALVO: CIDADÃOS HIPOSSUFICIENTES DO ESTADO DE MINAS GERAIS

FINALIDADE: EXPANDIR AS UNIDADES DA DEFENSORIA PÚBLICA NO ESTADO DE MINAS GERAIS, PARA AS UNIDADES JURISDICIONAIS AINDA DESPROVIDAS DE DEFENSORES PÚBLICOS, EM ATENDIMENTO A EMENDA CONSTITUCIONAL 80/2014 E ART. 13º, §2º DA CONSTITUIÇÃO ESTADUAL.

Territórios	Físico			Orçamentário		
	Programado PPAG	Executado Jan/Jun	%	Programado PPAG	Executado Jan/Jun	%
Central	1	0	0,00	1.000,00	0,00	0,00
Metropolitano	0	1	-	0,00	0,00	-
Total	1	1	100,00	1.000,00	0,00	0,00

AÇÃO : 1099 - IMPLANTAÇÃO DE NÚCLEOS DE ASSISTÊNCIA JURÍDICA ESPECIALIZADA

Ação de Acompanhamento Geral

Produto : NÚCLEO IMPLANTADO

Unidade de Medida : NÚCLEO

DETALHAMENTO DO PRODUTO: NÚCLEO ESTRUTURADO COM BENS PERMANENTES E SERVIÇOS CONTRATADOS.

PÚBLICO ALVO: CIDADÃOS HIPOSSUFICIENTES PRIORITÁRIOS POR SUA VULNERABILIDADE SOCIAL

FINALIDADE: IMPLANTAR NÚCLEOS DE ASSISTÊNCIA JURÍDICA ESPECIALIZADA, EM PARTICULAR NÚCLEOS ITINERANTES, TENDO EM VISTA O ATENDIMENTO AOS PÚBLICOS CONSIDERADOS PRIORITÁRIOS POR SUA VULNERABILIDADE SOCIAL, COMO MULHERES, IDOSOS, CRIANÇAS, ADOLESCENTES, CONSUMIDORES, PESSOAS COM DEFICIÊNCIA, PESSOAS EM SITUAÇÃO DE RUA, LGBTS, QUILOMBOLAS, NEGROS, ÍNDIOS, POVOS E COMUNIDADES TRADICIONAIS, PESSOAS PRIVADAS DE LIBERDADE E EGRESSOS DO SISTEMA PRISIONAL, ETC

Territórios	Físico			Orçamentário		
	Programado PPAG	Executado Jan/Jun	%	Programado PPAG	Executado Jan/Jun	%
Metropolitano	1	0	0,00	1.000,00	0,00	0,00
Total	1	0	0,00	1.000,00	0,00	0,00

RELATÓRIO INSTITUCIONAL DE MONITORAMENTO
DEMONSTRATIVO DE EXECUÇÃO FÍSICA E FINANCEIRA - JAN A JUN
ESPECIAL

AÇÃO : 2068 - CAPACITAÇÃO DE MEMBROS E SERVIDORES DA DEFENSORIA PÚBLICA

Ação de Acompanhamento Geral

Produto : DEFENSOR/SERVIDOR CAPACITADO

Unidade de Medida : DEFENSOR/SERVIDOR

DETALHAMENTO DO PRODUTO: ESTE PRODUTO VISA A CAPACITAÇÃO DO DEFENSOR/SERVIDOR EM SUAS ÁREAS DE ATUAÇÃO, AMPLIANDO O CONHECIMENTO E A PRODUTIVIDADE DE CADA UM PARA VISLUMBRAR UMA CRESCENTE MELHORA NO ATENDIMENTO À POPULAÇÃO HIPOSSUFICIENTE DO ESTADO DE MINAS GERAIS.

PÚBLICO ALVO: MEMBROS E SERVIDORES DA DEFENSORIA PÚBLICA DO ESTADO DE MINAS GERAIS

FINALIDADE: PROMOVER A CAPACITAÇÃO DE DEFENSORES E SERVIDORES, COM FOCO NOS MÉTODOS DE SOLUÇÃO EXTRAJUDICIAL DE CONFLITOS, TAIS COMO A CONCILIAÇÃO, A MEDIAÇÃO, JUSTIÇA RESTAURATIVA E ARBITRAGEM, BEM COMO EM MEDIDAS CAUTELARES PENAIS, PENAS E MEDIDAS ALTERNATIVAS, VISANDO À PRESTAÇÃO DE ASSISTÊNCIA JURÍDICA MAIS EFICIENTE E QUALIFICADA À POPULAÇÃO HIPOSSUFICIENTE, À DIMINUIÇÃO DA JUDICIALIZAÇÃO DE CONFLITOS E À MELHORIA DA GESTÃO DAS ATIVIDADES DA DEFENSORIA PÚBLICA.

Territórios	Físico			Orçamentário		
	Programado PPAG	Executado Jan/Jun	%	Programado PPAG	Executado Jan/Jun	%
Mata	0	81	-	0,00	687,91	-
Metropolitano	560	2.032	362,86	450.000,00	50.125,74	11,14
Norte	0	1	-	0,00	184,80	-
Sul	0	1	-	0,00	127,82	-
Triângulo Sul	0	4	-	0,00	5.470,44	-
Vertentes	0	965	-	0,00	1.062,29	-
Total	560	3.084	550,71	450.000,00	57.659,00	12,81

AÇÃO : 4033 - CONSTRUÇÃO E REFORMA DE UNIDADES DA DEFENSORIA PÚBLICA

Ação de Acompanhamento Geral

Produto : UNIDADE AMPLIADA/REFORMADA

Unidade de Medida : UNIDADE

DETALHAMENTO DO PRODUTO: PROJETOS DE CONSTRUÇÃO, REFORMA E ADAPTAÇÕES CONCLUÍDOS, BEM COMO UNIDADES PREDIAIS CONSTRUÍDAS, REFORMADAS, AMPLIADAS OU ADAPTADAS.

PÚBLICO ALVO: MEMBROS, SERVIDORES DA DEFENSORIA PÚBLICA E CIDADÃOS HIPOSSUFICIENTES DO ESTADO DE MINAS GERAIS

FINALIDADE: GARANTIR A INFRAESTRUTURA FÍSICA APROPRIADA ÀS ATIVIDADES ADMINISTRATIVAS DE ATENDIMENTO, COM OBSERVÂNCIA A CRITÉRIOS DE PRIORIDADE, SUSTENTABILIDADE, ACESSIBILIDADE E SEGURANÇA, CONTRIBUINDO PARA A FORMAÇÃO DE AMBIENTES QUE PROPORCIONEM A EFICIÊNCIA E A QUALIDADE OPERACIONAL DOS SERVIÇOS PRESTADOS PELA DEFENSORIA PÚBLICA ESPERADOS PELA SOCIEDADE.

Territórios	Físico			Orçamentário		
	Programado PPAG	Executado Jan/Jun	%	Programado PPAG	Executado Jan/Jun	%
Metropolitano	1	0	0,00	1.000,00	0,00	0,00
Total	1	0	0,00	1.000,00	0,00	0,00

RELATÓRIO INSTITUCIONAL DE MONITORAMENTO
DEMONSTRATIVO DE EXECUÇÃO FÍSICA E FINANCEIRA - JAN A JUN
ESPECIAL

AÇÃO : 4150 - ASSISTÊNCIA JURÍDICA

Ação de Acompanhamento Geral

Produto : PRESTAÇÃO JURÍDICA REALIZADA

Unidade de Medida : PRESTAÇÃO JURÍDICA

DETALHAMENTO DO PRODUTO: ORIENTAÇÃO E ASSISTÊNCIA JURÍDICA NAS ÁREAS CÍVEL, FAMÍLIA, CRIMINAL, DIREITOS HUMANOS, IDOSO E DEFICIENTES, MULHERES VÍTIMAS DE VIOLÊNCIA, CRIANÇA E ADOLESCENTE, CONSUMIDOR, SAÚDE, ADMINISTRATIVA NO ÂMBITO DE COMPETÊNCIA DA JUSTIÇA ESTADUAL..

PÚBLICO ALVO: CIDADÃOS HIPOSSUFICIENTES DO ESTADO DE MINAS GERAIS

FINALIDADE: REALIZAR, EM ESPAÇOS ADEQUADOS E BEM EQUIPADOS, ASSISTÊNCIA JURÍDICA INTEGRAL E GRATUITA, JUDICIAL E EXTRAJUDICIAL, DESTINADA ÀS PESSOAS NECESSITADAS, GARANTINDO AS CAMADAS MENOS FAVORECIDAS DA POPULAÇÃO AMPLO ACESSO À JUSTIÇA.

Territórios	Físico			Orçamentário		
	Programado PPAG	Executado Jan/Jun	%	Programado PPAG	Executado Jan/Jun	%
Caparaó	56.160	22.984	40,93	898.751,00	149.865,26	16,67
Central	9.048	6.555	72,45	144.799,00	41.731,02	28,82
Mata	229.664	99.845	43,47	3.675.401,00	667.666,39	18,17
Médio e Baixo Jequitinhonha	3.360	2.017	60,03	53.771,00	13.757,90	25,59
Metropolitano	809.204	521.147	64,40	12.950.001,00	3.375.105,73	26,06
Mucuri	26.064	12.603	48,35	417.113,00	85.031,82	20,39
Noroeste	31.872	14.559	45,68	510.060,00	94.179,18	18,46
Norte	64.256	28.693	44,65	1.028.314,00	184.499,26	17,94
Oeste	132.648	54.375	40,99	2.122.816,00	365.094,84	17,20
Sudoeste	67.320	25.477	37,84	1.077.347,00	170.523,73	15,83
Sul	229.156	98.041	42,78	3.667.269,00	644.120,12	17,56
Triângulo Norte	140.492	67.136	47,79	2.248.347,00	437.428,91	19,46
Triângulo Sul	104.216	48.300	46,35	1.667.808,00	313.349,92	18,79
Vale do Aço	34.492	15.140	43,89	551.988,00	98.607,45	17,86
Vale do Rio Doce	29.088	10.816	37,18	465.506,00	70.205,15	15,08
Vertentes	80.100	36.644	45,75	1.281.871,00	240.331,35	18,75
Total	2.047.140	1.064.332	51,99	32.761.162,00	6.951.498,03	21,22

PROGRAMA : 729 - PROCESSO LEGISLATIVO

Programa Unissetorial

UNIDADE RESPONSÁVEL : 1011 - ASSEMBLEIA LEGISLATIVA DO ESTADO DE MINAS GERAIS

OBJETIVO DO PROGRAMA : LEGISLAR SOBRE MATÉRIA LEGISLATIVA DE COMPETÊNCIA DO ESTADO, EXAMINAR, ACOMPANHAR E FISCALIZAR A EXECUÇÃO DAS POLÍTICAS PÚBLICAS E PROMOVER A DIVULGAÇÃO DE SEUS TRABALHOS E A PARTICIPAÇÃO POPULAR.

Territórios	Orçamentário		
	Programado PPAG	Executado Jan/Jun	%
Metropolitano	501.419.485,00	221.762.218,04	44,23
Total	501.419.485,00	221.762.218,04	44,23

RELATÓRIO INSTITUCIONAL DE MONITORAMENTO
DEMONSTRATIVO DE EXECUÇÃO FÍSICA E FINANCEIRA - JAN A JUN
ESPECIAL

AÇÕES DO PROGRAMA POR UNIDADE ORÇAMENTÁRIA

1011 - ASSEMBLEIA LEGISLATIVA DO ESTADO DE MINAS GERAIS

AÇÃO : 4239 - ELABORAÇÃO LEGISLATIVA E ACOMPANHAMENTO DAS POLÍTICAS PÚBLICAS

Ação de Acompanhamento Geral

Ação com meta física não cumulativa

Produto : LEGISLAÇÃO ESTADUAL PÚBLICADA **Unidade de Medida : LEGISLAÇÃO**

DETALHAMENTO DO PRODUTO: ESPÉCIES LEGISLATIVAS DEFINIDAS NO ART. 59 DA CONSTITUIÇÃO FEDERAL, A SABER, EMENDAS À CONSTITUIÇÃO, LEIS COMPLEMENTARES, LEIS ORDINÁRIAS, LEIS DELEGADAS, RESOLUÇÕES E DECRETOS LEGISLATIVOS.

PÚBLICO ALVO: POPULAÇÃO MINEIRA

FINALIDADE: PROPORCIONAR A PRODUÇÃO DE NORMAS ADEQUADAS À REALIDADE POLÍTICA, SOCIAL E ECONÔMICA DA SOCIEDADE MINEIRA; AVALIAR A EXECUÇÃO DAS POLÍTICAS PÚBLICAS; DEFINIR AS DIRETRIZES DO PLANEJAMENTO ESTRATÉGICO DA ASSEMBLEIA LEGISLATIVA DO ESTADO DE MINAS GERAIS; DIVULGAR OS TRABALHOS REALIZADOS POR ESSA INSTITUIÇÃO E INCENTIVAR A PARTICIPAÇÃO POPULAR.

Territórios	Físico			Orçamentário		
	Programado PPAG	Executado Jan/Jun	%	Programado PPAG	Executado Jan/Jun	%
Metropolitano	1	1	100,00	501.419.485,00	221.762.218,04	44,23
Total	1	1	100,00	501.419.485,00	221.762.218,04	44,23

PROGRAMA : 734 - PRESTAÇÃO JURISDICIONAL MILITAR

Programa Unissetorial

UNIDADE RESPONSÁVEL : 1051 - TRIBUNAL DE JUSTIÇA MILITAR DO ESTADO DE MINAS GERAIS

OBJETIVO DO PROGRAMA : GARANTIR, NO ÂMBITO DA COMPETÊNCIA ESPECIALIZADA DO TRIBUNAL DE JUSTIÇA MILITAR DE MINAS GERAIS, A EFETIVA PRESTAÇÃO JURISDICIONAL, COM CELERIDADE E INDEPENDÊNCIA, BEM COMO A PROTEÇÃO DOS BENS JURÍDICOS TUTELADOS PELA LEI PENAL MILITAR E O CONTROLE DOS ATOS DISCIPLINARES.

Territórios	Orçamentário		
	Programado PPAG	Executado Jan/Jun	%
Metropolitano	5.198.000,00	1.190.834,95	22,91
Total	5.198.000,00	1.190.834,95	22,91

AÇÕES DO PROGRAMA POR UNIDADE ORÇAMENTÁRIA

1051 - TRIBUNAL DE JUSTIÇA MILITAR DO ESTADO DE MINAS GERAIS

AÇÃO : 4355 - PROCESSAMENTO JUDICIÁRIO MILITAR DE 1ª E 2ª INSTÂNCIAS E AÇÕES DE COMUNICAÇÃO INSTITUCIONAL

Ação de Acompanhamento Geral

Produto : PROCESSO JULGADO **Unidade de Medida : PROCESSO**

DETALHAMENTO DO PRODUTO: PROCESSOS JULGADOS PELOS CONSELHOS DE JUSTIÇA MILITAR E PELO TRIBUNAL DE JUSTIÇA MILITAR EM 1ª E 2ª INSTÂNCIAS.

PÚBLICO ALVO: ADMINISTRAÇÃO PÚBLICA ESTADUAL

FINALIDADE: PROCESSAR E JULGAR OS CRIMES MILITARES E AÇÕES JUDICIAIS CONTRA ATOS DISCIPLINARES MILITARES PRATICADOS PELOS OFICIAIS E PRAÇAS DA POLÍCIA MILITAR E DO CORPO DE BOMBEIROS MILITAR, BEM COMO OS CRIMES COMETIDOS POR MILITARES DA RESERVA E REFORMADOS, NOS CASOS ESPECIFICADOS NA LEGISLAÇÃO PENAL MILITAR, E PRATICAR AÇÕES DE COMUNICAÇÃO INSTITUCIONAL.

Territórios	Físico			Orçamentário		
	Programado PPAG	Executado Jan/Jun	%	Programado PPAG	Executado Jan/Jun	%
Metropolitano	2.600	1.253	48,19	5.198.000,00	1.190.834,95	22,91
Total	2.600	1.253	48,19	5.198.000,00	1.190.834,95	22,91

RELATÓRIO INSTITUCIONAL DE MONITORAMENTO
DEMONSTRATIVO DE EXECUÇÃO FÍSICA E FINANCEIRA - JAN A JUN
ESPECIAL

PROGRAMA : 737 - MODERNIZAÇÃO INSTITUCIONAL

Programa Unissetorial

UNIDADE RESPONSÁVEL : 4441 - FUNDO ESPECIAL DO MINISTÉRIO PÚBLICO DO ESTADO DE MINAS GERAIS

OBJETIVO DO PROGRAMA : APERFEIÇOAR AS ATIVIDADES MINISTERIAIS ATRAVÉS DO REAPARELHAMENTO E DA MODERNIZAÇÃO DA INSTITUIÇÃO.

Territórios	Orçamentário		
	Programado PPAG	Executado Jan/Jun	%
Multiterritorial	8.700.000,00	1.185,05	0,01
Total	8.700.000,00	1.185,05	0,01

AÇÕES DO PROGRAMA POR UNIDADE ORÇAMENTÁRIA

4441 - FUNDO ESPECIAL DO MINISTÉRIO PÚBLICO DO ESTADO DE MINAS GERAIS

AÇÃO : 1009 - REAPARELHAMENTO E APERFEIÇOAMENTO INSTITUCIONAL

Ação de Acompanhamento Geral

Ação com meta física não cumulativa

Produto : AÇÃO ADMINISTRATIVA REALIZADA

Unidade de Medida : AÇÃO

DETALHAMENTO DO PRODUTO: APERFEIÇOAMENTO INSTITUCIONAL DO MINISTÉRIO PÚBLICO DO ESTADO DE MINAS GERAIS

PÚBLICO ALVO: POPULAÇÃO MINEIRA

FINALIDADE: APERFEIÇOAR AS ATIVIDADES INSTITUCIONAIS ATRAVÉS DE TREINAMENTO DE SEUS MEMBROS E SERVIDORES E DO REAPARELHAMENTO DE PROMOTORIAS E PROCURADORIAS

Territórios	Físico			Orçamentário		
	Programado PPAG	Executado Jan/Jun	%	Programado PPAG	Executado Jan/Jun	%
Multiterritorial	1	1	100,00	8.700.000,00	1.185,05	0,01
Total	1	1	100,00	8.700.000,00	1.185,05	0,01

PROGRAMA : 738 - PROTEÇÃO E DEFESA DO CONSUMIDOR

Programa Unissetorial

UNIDADE RESPONSÁVEL : 4451 - FUNDO ESTADUAL DE PROTEÇÃO E DEFESA DO CONSUMIDOR

OBJETIVO DO PROGRAMA : CUMPRIR OS OBJETIVOS DA POLÍTICA ESTADUAL DE RELAÇÕES DE CONSUMO DE FORMA A REPARAR DANOS CAUSADOS AO CONSUMIDOR

Territórios	Orçamentário		
	Programado PPAG	Executado Jan/Jun	%
Multiterritorial	49.677.000,00	1.510.708,57	3,04
Total	49.677.000,00	1.510.708,57	3,04

RELATÓRIO INSTITUCIONAL DE MONITORAMENTO
DEMONSTRATIVO DE EXECUÇÃO FÍSICA E FINANCEIRA - JAN A JUN
ESPECIAL

AÇÕES DO PROGRAMA POR UNIDADE ORÇAMENTÁRIA

4451 - FUNDO ESTADUAL DE PROTEÇÃO E DEFESA DO CONSUMIDOR

AÇÃO : 4256 - APOIO ÀS AÇÕES DE PROTEÇÃO E DEFESA AO CONSUMIDOR

Ação de Acompanhamento Geral

Ação com meta física não cumulativa

Produto : AÇÃO ADMINISTRATIVA REALIZADA **Unidade de Medida : AÇÃO**

DETALHAMENTO DO PRODUTO: AÇÃO ADMINISTRATIVA REALIZADA, PERMITINDO A PROTEÇÃO E DEFESA DO CONSUMIDOR NO ESTADO DE MINAS GERAIS

PÚBLICO ALVO: POPULAÇÃO MINEIRA

FINALIDADE: CUMPRIR OS OBJETIVOS DA POLÍTICA ESTADUAL DE RELAÇÕES DE CONSUMO DE FORMA A EVITAR E REPARAR DANOS CAUSADOS AO CONSUMIDOR.

Territórios	Físico			Orçamentário		
	Programado PPAG	Executado Jan/Jun	%	Programado PPAG	Executado Jan/Jun	%
Multiterritorial	1	1	100,00	49.677.000,00	1.510.708,57	3,04
Total	1	1	100,00	49.677.000,00	1.510.708,57	3,04

PROGRAMA : 746 - CONTROLE EXTERNO DA GESTÃO DOS RECURSOS PÚBLICOS

Programa Unissetorial

UNIDADE RESPONSÁVEL : 1021 - TRIBUNAL DE CONTAS DO ESTADO DE MINAS GERAIS

OBJETIVO DO PROGRAMA : EXERCER O CONTROLE DA GESTÃO PÚBLICA DE FORMA EFICIENTE, EFICAZ E EFETIVA, EM BENEFÍCIO DA SOCIEDADE.

Territórios	Orçamentário		
	Programado PPAG	Executado Jan/Jun	%
Metropolitano	513.140.725,00	210.698.712,72	41,06
Total	513.140.725,00	210.698.712,72	41,06

AÇÕES DO PROGRAMA POR UNIDADE ORÇAMENTÁRIA

1021 - TRIBUNAL DE CONTAS DO ESTADO DE MINAS GERAIS

AÇÃO : 4445 - FISCALIZAÇÃO DA GESTÃO DE RECURSOS PÚBLICOS

Ação de Acompanhamento Geral

Produto : PROCESSO APRECIADO/JULGADO **Unidade de Medida : PROCESSO**

DETALHAMENTO DO PRODUTO: DELIBERAR, POR GRUPO DE NATUREZA, PELO MENOS 70% EM 2017, E PELO MENOS 75% EM 2018 A 2020, DOS PROCESSOS EM TRAMITAÇÃO AUTUADOS NOS TRÊS ÚLTIMOS EXERCÍCIOS, INCLUINDO O CORRENTE (CONTROLE CONCOMITANTE), SENDO 20.356 PROCESSOS EM 2017 (18.185 PROCESSOS DE ATOS DE PESSOAL + 2.171 PROCESSOS DAS DEMAIS NATUREZAS) E 21.810 PROCESSOS EM 2018, 2019 E 2020, SENDO (19.483 PROCESSOS DE ATOS DE PESSOAL E 2.327 PROCESSOS DAS DEMAIS NATUREZAS).

PÚBLICO ALVO: ADMINISTRAÇÃO PÚBLICA DIRETA E INDIRETA DO ESTADO DE MINAS GERAIS E SEUS MUNICÍPIOS E AS EMPRESAS, EM QUE TAIS ENTES FEDERADOS POSSUAM PARTICIPAÇÃO MAJORITÁRIA NO CAPITAL SOCIAL

FINALIDADE: EXERCER A FISCALIZAÇÃO CONTÁBIL, FINANCEIRA, ORÇAMENTÁRIA, OPERACIONAL E PATRIMONIAL NOS ÓRGÃOS, ENTIDADES E FUNDOS SOB SUA JURISDIÇÃO, VISANDO ASSEGURAR A EFETIVA, REGULAR E TRANSPARENTE GESTÃO DOS RECURSOS PÚBLICOS.

Territórios	Físico			Orçamentário		
	Programado PPAG	Executado Jan/Jun	%	Programado PPAG	Executado Jan/Jun	%
Metropolitano	20.356	9.705	47,68	513.140.725,00	210.698.712,72	41,06
Total	20.356	9.705	47,68	513.140.725,00	210.698.712,72	41,06

RELATÓRIO INSTITUCIONAL DE MONITORAMENTO
DEMONSTRATIVO DE EXECUÇÃO FÍSICA E FINANCEIRA - JAN A JUN
ESPECIAL

PROGRAMA : 760 - CAPACITAÇÃO E ORIENTAÇÃO NA GESTÃO DOS RECURSOS PÚBLICOS

Programa Unissetorial

UNIDADE RESPONSÁVEL : 1021 - TRIBUNAL DE CONTAS DO ESTADO DE MINAS GERAIS

OBJETIVO DO PROGRAMA : ASSEGURAR MEIOS PARA CAPACITAR E ORIENTAR O PÚBLICO INTERNO E EXTERNO, VISANDO CONTRIBUIR PARA A EFETIVA E REGULAR GESTÃO DOS RECURSOS PÚBLICOS DO ESTADO E DOS MUNICÍPIOS.

Territórios	Orçamentário		
	Programado PPAG	Executado Jan/Jun	%
Metropolitano	2.000.000,00	329.979,40	16,50
Total	2.000.000,00	329.979,40	16,50

AÇÕES DO PROGRAMA POR UNIDADE ORÇAMENTÁRIA

1021 - TRIBUNAL DE CONTAS DO ESTADO DE MINAS GERAIS

AÇÃO : 2145 - CAPACITAÇÃO DE SERVIDORES DO TCE, ENTES JURISDICIONADOS E REPRESENTANTES DE ENTIDADES DA SOCIEDADE

Ação de Acompanhamento Geral

Produto : PESSOA ORIENTADA / CAPACITADA

Unidade de Medida : PESSOA

DETALHAMENTO DO PRODUTO: SERVIDORES, JURISDICIONADOS E REPRESENTANTES DE ENTIDADES DA SOCIEDADE, CAPACITADOS POR MEIO DA REALIZAÇÃO DE CURSOS, CONGRESSOS, CONFERÊNCIAS, SEMINÁRIOS, PALESTRAS, ENSINO À DISTÂNCIA DENTRE OUTRAS FORMAS DE TRANSMISSÃO DE CONHECIMENTO QUE ATINJAM OS OBJETIVOS PROPOSTOS.

PÚBLICO ALVO: SERVIDORES DO TRIBUNAL DE CONTAS, JURISDICIONADOS E REPRESENTANTES DE ENTIDADES DA SOCIEDADE

FINALIDADE: ASSEGURAR A CONTINUIDADE DAS AÇÕES DE MODERNIZAÇÃO DO SISTEMA DE CONTROLE EXTERNO, COM ÊNFASE NO PROGRAMA DE CAPACITAÇÃO E ORIENTAÇÃO PARA JURISDICIONADOS E REPRESENTANTES DE ENTIDADES DA SOCIEDADE, BEM COMO PARA SERVIDORES DO TCEMG.

Territórios	Físico			Orçamentário		
	Programado PPAG	Executado Jan/Jun	%	Programado PPAG	Executado Jan/Jun	%
Metropolitano	10.000	5.305	53,05	2.000.000,00	329.979,40	16,50
Total	10.000	5.305	53,05	2.000.000,00	329.979,40	16,50

PROGRAMA : 764 - ASSISTÊNCIA COMPLEMENTAR

Programa Unissetorial

UNIDADE RESPONSÁVEL : 4121 - FUNDO DE APOIO HABITACIONAL DA ASSEMBLEIA LEGISLATIVA DE MINAS GERAIS

OBJETIVO DO PROGRAMA : PRESTAR ASSISTÊNCIA MÉDICO-ODONTOLÓGICA COMPLEMENTAR AOS SERVIDORES DA SECRETARIA DA ASSEMBLEIA LEGISLATIVA, AOS SEUS DEPENDENTES E PARTICIPANTES DO FUNDO.

Territórios	Orçamentário		
	Programado PPAG	Executado Jan/Jun	%
Metropolitano	43.500.000,00	13.304.058,69	30,58
Total	43.500.000,00	13.304.058,69	30,58

RELATÓRIO INSTITUCIONAL DE MONITORAMENTO
DEMONSTRATIVO DE EXECUÇÃO FÍSICA E FINANCEIRA - JAN A JUN
ESPECIAL

AÇÕES DO PROGRAMA POR UNIDADE ORÇAMENTÁRIA

4121 - FUNDO DE APOIO HABITACIONAL DA ASSEMBLEIA LEGISLATIVA DE MINAS GERAIS

AÇÃO : 4539 - ASSISTÊNCIA COMPLEMENTAR

Ação de Acompanhamento Geral

Ação com meta física não cumulativa

Produto : SERVIDOR ATENDIDO **Unidade de Medida : SERVIDOR**

DETALHAMENTO DO PRODUTO: SERVIDORES E DEPENDENTES ATENDIDOS PELA ASSISTÊNCIA MÉDICO-ODONTOLÓGICA COMPLEMENTAR

PÚBLICO ALVO: SERVIDORES DA SECRETARIA DA ASSEMBLEIA LEGISLATIVA E SEUS DEPENDENTES

FINALIDADE: ASSEGURAR A PRESTAÇÃO DE ASSISTÊNCIA MÉDICO-ODONTOLÓGICA COMPLEMENTAR AOS SERVIDORES E SEUS DEPENDENTES.

Territórios	Físico			Orçamentário		
	Programado PPAG	Executado Jan/Jun	%	Programado PPAG	Executado Jan/Jun	%
Metropolitano	9.190	9.190	100,00	43.500.000,00	13.304.058,69	30,58
Total	9.190	9.190	100,00	43.500.000,00	13.304.058,69	30,58

PROGRAMA : 765 - APOIO HABITACIONAL

Programa Unissetorial

UNIDADE RESPONSÁVEL : 4121 - FUNDO DE APOIO HABITACIONAL DA ASSEMBLEIA LEGISLATIVA DE MINAS GERAIS

OBJETIVO DO PROGRAMA : CONCEDER APOIO FINANCEIRO E TÉCNICO AOS SERVIDORES DA SECRETARIA DA ASSEMBLEIA LEGISLATIVA, PARTICIPANTES DO FUNDO, PARA AQUISIÇÃO E REFORMA DE MORÁDIAS.

Territórios	Orçamentário		
	Programado PPAG	Executado Jan/Jun	%
Metropolitano	3.500.000,00	696.926,38	19,91
Total	3.500.000,00	696.926,38	19,91

AÇÕES DO PROGRAMA POR UNIDADE ORÇAMENTÁRIA

4121 - FUNDO DE APOIO HABITACIONAL DA ASSEMBLEIA LEGISLATIVA DE MINAS GERAIS

AÇÃO : 4084 - FINANCIAMENTO HABITACIONAL AOS SERVIDORES DA ASSEMBLEIA LEGISLATIVA

Ação de Acompanhamento Geral

Produto : EMPRÉSTIMO HABITACIONAL CONCEDIDO **Unidade de Medida : EMPRÉSTIMO**

DETALHAMENTO DO PRODUTO: EMPRÉSTIMOS HABITACIONAIS PARA AQUISIÇÃO, CONSTRUÇÃO OU REFORMA DE UNIDADES HABITACIONAIS

PÚBLICO ALVO: SERVIDORES PÚBLICOS ESTADUAIS DO PODER LEGISLATIVO

FINALIDADE: CONCEDER APOIO FINANCEIRO E TÉCNICO AOS SERVIDORES DA SECRETARIA DA ASSEMBLEIA LEGISLATIVA, PARTICIPANTES DO FUNDO, PARA AQUISIÇÃO E REFORMA DE MORÁDIAS.

Territórios	Físico			Orçamentário		
	Programado PPAG	Executado Jan/Jun	%	Programado PPAG	Executado Jan/Jun	%
Metropolitano	24	5	20,83	3.500.000,00	696.926,38	19,91
Total	24	5	20,83	3.500.000,00	696.926,38	19,91

RELATÓRIO INSTITUCIONAL DE MONITORAMENTO
DEMONSTRATIVO DE EXECUÇÃO FÍSICA E FINANCEIRA - JAN A JUN
ESPECIAL

PROGRAMA : 766 - BENEFÍCIOS ASSISTENCIAIS

Programa Unissetorial

UNIDADE RESPONSÁVEL : 2361 - INSTITUTO DE PREVIDÊNCIA DO LEGISLATIVO DO ESTADO DE MINAS GERAIS

OBJETIVO DO PROGRAMA : CUSTEAR A PRESTAÇÃO DE BENEFÍCIOS PREVIDENCIÁRIOS EM GERAL, EXCETO PENSÃO AOS SEGURADOS, DEPENDENTES E PENSIONISTAS.

Territórios	Orçamentário		
	Programado PPAG	Executado Jan/Jun	%
Metropolitano	4.563.398,00	781.404,68	17,12
Total	4.563.398,00	781.404,68	17,12

AÇÕES DO PROGRAMA POR UNIDADE ORÇAMENTÁRIA

2361 - INSTITUTO DE PREVIDÊNCIA DO LEGISLATIVO DO ESTADO DE MINAS GERAIS

AÇÃO : 2113 - PECÚLIO, AUXÍLIO FUNERAL, SAÚDE E OUTRAS ASSISTÊNCIAS

Ação de Acompanhamento Geral

Ação com meta física não cumulativa

Produto : BENEFICIO CONCEDIDO

Unidade de Medida : BENEFÍCIO

DETALHAMENTO DO PRODUTO: CONCEDER PECÚLIO, AUXÍLIO FUNERAL, SAÚDE E OUTROS BENEFÍCIOS DE ASSISTÊNCIA, NOS TERMOS REGULAMENTARES

PÚBLICO ALVO: SEGURADOS DO INSTITUTO DE PREVIDÊNCIA DO LEGISLATIVO DO ESTADO DE MINAS GERAIS - IPLEMG

FINALIDADE: CONCEDER PECÚLIO POR MORTE, AUXÍLIO FUNERAL, SAÚDE E OUTROS BENEFÍCIOS DE ASSISTÊNCIA, NOS TERMOS REGULAMENTARES.

Territórios	Físico			Orçamentário		
	Programado PPAG	Executado Jan/Jun	%	Programado PPAG	Executado Jan/Jun	%
Metropolitano	65	65	100,00	4.563.398,00	781.404,68	17,12
Total	65	65	100,00	4.563.398,00	781.404,68	17,12

PROGRAMA : 767 - RESERVA DE BENEFÍCIOS

Programa Unissetorial

UNIDADE RESPONSÁVEL : 2361 - INSTITUTO DE PREVIDÊNCIA DO LEGISLATIVO DO ESTADO DE MINAS GERAIS

OBJETIVO DO PROGRAMA : GARANTIR AOS SEGURADOS, DEPENDENTES, OUTROS CIVIS E PENSIONISTAS PAGAMENTO DOS BENEFÍCIOS CONCEDIDOS E A CONCEDER, MEDIANTE A CONSTITUIÇÃO E MANUTENÇÃO DE RESERVA TÉCNICA PREVISTA EM LAUDO ATUARIAL.

Territórios	Orçamentário		
	Programado PPAG	Executado Jan/Jun	%
Metropolitano	61.379.475,00	0,00	0,00
Total	61.379.475,00	0,00	0,00

RELATÓRIO INSTITUCIONAL DE MONITORAMENTO
DEMONSTRATIVO DE EXECUÇÃO FÍSICA E FINANCEIRA - JAN A JUN
ESPECIAL

AÇÕES DO PROGRAMA POR UNIDADE ORÇAMENTÁRIA

2361 - INSTITUTO DE PREVIDÊNCIA DO LEGISLATIVO DO ESTADO DE MINAS GERAIS

AÇÃO : 2114 - RESERVA TÉCNICA

Ação de Acompanhamento Geral

Ação com meta física não cumulativa

Produto : RESERVA ASSEGURADA **Unidade de Medida : R\$ MIL**

DETALHAMENTO DO PRODUTO: APLICAÇÕES E INVERSÕES FINANCEIRAS, NA FORMA REGULAMENTAR.

PÚBLICO ALVO: SEGURADOS DO INSTITUTO DE PREVIDÊNCIA DO LEGISLATIVO DO ESTADO DE MINAS GERAIS - IPLEMG

FINALIDADE: CONTRUÇÃO DO EDIFÍCIO SEDE DO INSTITUTO, VISANDO A MANUTENÇÃO E EQUILÍBRIO DA RESERVA TÉCNICA EXIGÍVEL POR MEIO DE INVESTIMENTOS, APLICAÇÕES E INVERSÕES FINANCEIRAS, NA FORMA REGULAMENTAR.

Territórios	Físico			Orçamentário		
	Programado PPAG	Executado Jan/Jun	%	Programado PPAG	Executado Jan/Jun	%
Metropolitano	2.850	2.850	100,00	61.379.475,00	0,00	0,00
Total	2.850	2.850	100,00	61.379.475,00	0,00	0,00

PROGRAMA : 999 - RESERVA DE CONTINGÊNCIA

Programa Unissetorial

UNIDADE RESPONSÁVEL : 1991 - RESERVA DE CONTINGÊNCIA

OBJETIVO DO PROGRAMA : GARANTIR RECURSOS PARA ABERTURA DE CRÉDITOS ADICIONAIS, TENDO EM CONTA O ATENDIMENTO DE PASSIVOS FISCAIS CONTINGENTES E OUTROS RISCOS E EVENTOS IMPREVISTOS, CONFERINDO UMA MARGEM DE SEGURANÇA PARA O PROCESSO DE EXECUÇÃO ORÇAMENTÁRIA.

Territórios	Orçamentário		
	Programado PPAG	Executado Jan/Jun	%
Multiterritorial	544.024.560,00	0,00	0,00
Total	544.024.560,00	0,00	0,00

AÇÕES DO PROGRAMA POR UNIDADE ORÇAMENTÁRIA

1991 - RESERVA DE CONTINGÊNCIA

AÇÃO : 9999 - RESERVA DE CONTINGÊNCIA

Ação de Acompanhamento Geral

Produto : APORTE REALIZADO. **Unidade de Medida : APORTE**

DETALHAMENTO DO PRODUTO: APORTES REALIZADOS TENDO EM VISTA O ATENDIMENTO DE PASSIVOS CONTINGENTES E OUTROS RISCOS E EVENTOS IMPREVISTOS. OS APORTES SÃO DIFERENTEMENTE CONTABILIZADOS CONSIDERANDO CADA GRUPO DE DESPESA, AINDA QUE OCORRAM EM UMA MESMA AÇÃO OU MEDIANTE O MESMO DECRETO SIMULTANEAMENTE.

PÚBLICO ALVO: ADMINISTRAÇÃO PÚBLICA ESTADUAL

FINALIDADE: RESERVAR, NOS TERMOS DA LEI DE DIRETRIZES ORÇAMENTÁRIAS, UM MONTANTE DE RECURSOS ESPECIFICAMENTE DESTINADOS AO ATENDIMENTO DE PASSIVOS CONTINGENTES E OUTROS RISCOS E EVENTOS IMPREVISTOS, CONFERINDO UMA MARGEM DE SEGURANÇA AO PROCESSO DE EXECUÇÃO ORÇAMENTÁRIA.

Territórios	Físico			Orçamentário		
	Programado PPAG	Executado Jan/Jun	%	Programado PPAG	Executado Jan/Jun	%
Multiterritorial	1	34	3.400,00	544.024.560,00	0,00	0,00
Total	1	34	3.400,00	544.024.560,00	0,00	0,00

Fernando Damata Pimentel
Governador do Estado de Minas Gerais

Antônio Eustáquio Andrade Ferreira
Vice-Governador do Estado de Minas Gerais

Helvécio Miranda Magalhães Júnior
Secretário de Estado de Planejamento e Gestão

César Cristiano de Lima
Secretário-Adjunto de Estado de Planejamento e Gestão

Ricardo Lopes Martins
Subsecretário de Planejamento, Orçamento e Qualidade do Gasto

Leandro César Pereira
Diretor da Superintendência Central de Planejamento e
Programação Orçamentária

Maria Rita de Carvalho Rocha
Diretora Central de Planejamento e Programação Orçamentária

Sarah Cristina de Sales Mourão
Diretora Central de Planejamento, Programação e Normas

Felipe Magno Parreira de Sousa
Diretor Central de Monitoramento da Execução Física e
Orçamentária