

Relatório Anual de Avaliação

Exercício 2015 – Anexo I

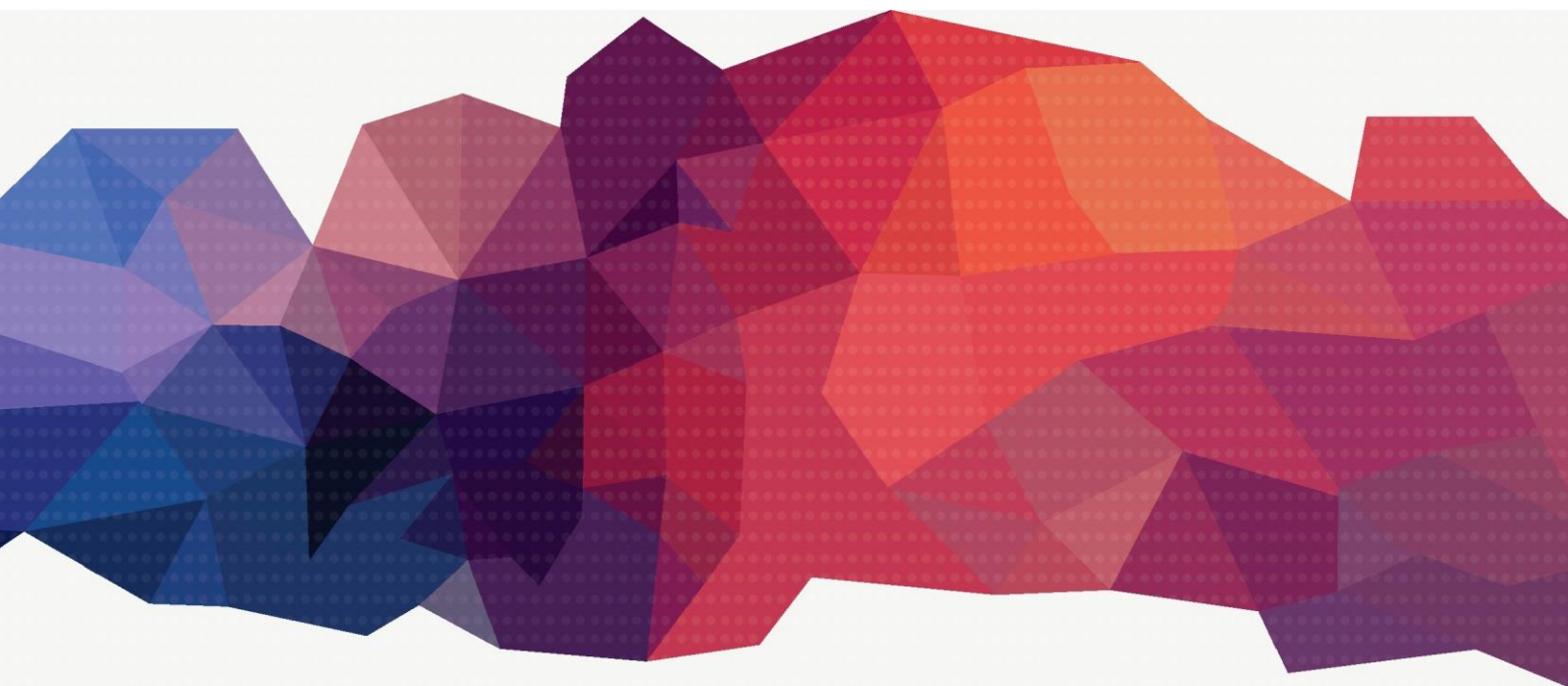

PPAG

PLANO PLURIANUAL DE AÇÃO GOVERNAMENTAL
REVISÃO I 2012 - 2015
EXERCÍCIO 2015



GOVERNO DO ESTADO DE MINAS GERAIS
Secretaria de Estado de Planejamento e Gestão
Subsecretaria de Planejamento, Orçamento e Qualidade do Gasto
Superintendência Central de Planejamento e Programação Orçamentária

RELATÓRIO ANUAL DE AVALIAÇÃO

ANEXO I

PPAG 2012-2015

Exercício 201)

BELO HORIZONTE - MG
201*

Sumário

| | |
|--|-----|
| RELATÓRIO DE PROGRAMAS PADRONIZADOS | 5 |
| DEMONSTRATIVO DE PROGRAMAÇÃO E EXECUÇÃO FÍSICA E FINANCEIRA POR REGIÃO | 51 |
| DEMONSTRATIVO DE EXECUÇÃO DOS PROGRAMAS DO PPAG POR FONTES DE FINANCIAMENTO | 543 |

Sumário

Relatório de Programas Padronizados

| | |
|--|----|
| 01081 – Advocacia Geral do Estado | 11 |
| 02431 – Agência de Desenvolvimento da Região Metropolitana de Belo Horizonte | 11 |
| 02461 – Agência de Desenvolvimento da Região Metropolitana do Vale do Aço | 12 |
| 02441 – Agência Reguladora de Serviços de Abastecimento de Água e de Esgotamento Sanitário do Estado de Minas Gerais | 12 |
| 01011 – Assembléia Legislativa do Estado de Minas Gerais | 12 |
| 05201 – Banco de Desenvolvimento de Minas Gerais S.A. | 13 |
| 05401 – Cemig Distribuição S.A. | 13 |
| 05391 – Cemig Geração e Transmissão S.A. | 13 |
| 05011 – Companhia de Desenvolvimento Econômico de Minas Gerais | 13 |
| 05251 – Companhia de Gás de Minas Gerais. | 13 |
| 05071 – Companhia de Habitação do Estado de Minas Gerais | 14 |
| 05081 – Companhia de Saneamento de Minas Gerais | 14 |
| 05121 – Companhia Energética de Minas Gerais | 14 |
| 01521 – Controladoria-Geral do Estado | 14 |
| 05501 – COPASA – Águas Minerais de Minas S/A | 15 |
| 05521 – COPASA – Serviços de Irrigação S/A | 15 |
| 05511 – COPASA – Serviços de Saneamento Integrado do Norte e Nordeste de Minas Gerais S/A | 15 |
| 01401 – Corpo de Bombeiros Militar do Estado de Minas Gerais | 15 |
| 01441 – Defensoria Pública do Estado de Minas Gerais | 16 |
| 02301 – Departamento de Estradas de Rodagem do Estado de Minas Gerais | 16 |
| 02141 – Departamento de Obras Públicas do Estado de Minas Gerais | 16 |
| 02381 – Departamento Estadual de Telecomunicações de Minas Gerais | 17 |
| 01911 – EGE Sec. Fazenda – Encargos Diversos | 17 |
| 01941 – EGE – Secretaria de Estado de Planejamento e Gestão | 18 |

| | |
|--|----|
| 03041 – Empresa de Assistência Técnica e Extensão Rural do Estado de Minas Gerais | 18 |
| 03051 – Empresa de Pesquisa Agropecuária de Minas Gerais..... | 19 |
| 01541 – Escola de Saúde Pública do Estado de Minas Gerais | 19 |
| 01161 – Escritório de Representação do Governo do Estado de Minas Gerais em São Paulo | 19 |
| 01601 – Escritório de Prioridades Estratégicas | 19 |
| 01111 – Escritório de Representação do Governo do Estado de Minas Gerais em Brasília..... | 19 |
| 01141 – Escritório de Representação do Governo do Estado de Minas Gerais no Rio de Janeiro | 20 |
| 02321 – Fundação Centro de Hematologia e Hemoterapia de Minas Gerais | 20 |
| 02451 – Fundação Centro Internacional de Educação, Capacitação e Pesquisa aplicadas em águas | 20 |
| 02181 – Fundação Clóvis Salgado | 21 |
| 02071 – Fundação de Amparo à Pesquisa do Estado de Minas Gerais | 21 |
| 02171 – Fundação de Arte de Ouro Preto | 22 |
| 02281 – Fundação de Educação para o Trabalho de Minas Gerais..... | 22 |
| 02161 – Fundação Educacional Caio Martins | 23 |
| 02091 – Fundação Estadual do Meio Ambiente..... | 23 |
| 02261 – Fundação Ezequiel Dias | 24 |
| 02151 – Fundação Helena Antipoff..... | 24 |
| 02271 – Fundação Hospitalar do Estado de Minas Gerais | 25 |
| 02061 – Fundação João Pinheiro | 25 |
| 02111 – Fundação Rural Mineira – Ruralminas..... | 26 |
| 02211 – Fundação TV Minas Cultural e Educativa | 26 |
| 04341 – Fundo de Recuperação, Proteção E Desenvolvimento Sustentável das Bacias Hidrográficas do Estado De Minas Gerais..... | 26 |
| 04031 – Fundo Especial do Poder Judiciário do Estado de Minas Gerais..... | 27 |
| 04381 – Fundo Estadual de Desenvolvimento de Transportes | 27 |
| 04461 – Fundo Financeiro de Previdência..... | 28 |
| 01071 – Gabinete Militar do Governador do Estado de Minas Gerais | 31 |

| | |
|---|----|
| 02391 – Imprensa Oficial do Estado de Minas Gerais..... | 32 |
| 02421 – Instituto de Desenvolvimento do Norte e Nordeste de Minas Gerais | 32 |
| 05131 – Instituto de Desenvolvimento Industrial de Minas Gerais | 32 |
| 02401 – Instituto de Geociências Aplicadas..... | 33 |
| 02331 – Instituto de Metodologia e Qualidade do Estado de Minas Gerais | 33 |
| 02361 – Instituto de Previdência do Legislativo do Estado de Minas Gerais | 34 |
| 02011 – Instituto de Previdência dos Servidores do Estado de Minas Gerais | 34 |
| 02121 – Instituto de Previdência dos Servidores Militares do Estado de Minas Gerais | 35 |
| 02101 – Instituto Estadual de Florestas | 35 |
| 02201 – Instituto Estadual do Patrimônio Histórico e Artístico de Minas Gerais | 36 |
| 02371 – Instituto Mineiro de Agropecuária..... | 36 |
| 02241 – Instituto Mineiro de Gestão das Águas..... | 37 |
| 02251 – Junta Comercial do Estado de Minas Gerais | 37 |
| 02041 – Loteria do Estado de Minas Gerais | 38 |
| 05191 – Minas Gerais Participações S.A. | 38 |
| 01101 – Ouvidoria Geral do Estado de Minas Gerais..... | 38 |
| 01511 – Polícia Civil do Estado de Minas Gerais | 39 |
| 01251 – Polícia Militar do Estado de Minas Gerais | 39 |
| 01091 – Procuradoria Geral de Justiça | 39 |
| 03151 – Rádio Inconfidência | 40 |
| 01991 – Reserva de Contingência..... | 40 |
| 01301 – Secretaria de Estado de Transportes e Obras Públicas..... | 40 |
| 01231 – Secretaria de Estado de Agricultura, Pecuária e Abastecimento | 40 |
| 01571 – Secretaria de Estado de Casa Civil e Relações Institucionais..... | 41 |
| 01221 – Secretaria de Estado de Ciência e Tecnologia..... | 41 |
| 01271 – Secretaria de Estado de Cultura | 41 |
| 01451 – Secretaria de Estado de Defesa Social | 42 |

| | |
|--|----|
| 01641 – Secretaria de Estado de Desenvolvimento Agrário | 42 |
| 01591 – Secretaria de Estado de Desenvolvimento dos Vales do Jequitinhonha e Mucuri e do Norte de Minas | 42 |
| 01461 – Secretaria de Estado de Desenvolvimento Econômico | 42 |
| 01471 – Secretaria de Estado de Desenvolvimento Regional, Política e Gestão Metropolitana | 43 |
| 01651 – Secretaria de Estado de Direitos Humanos, Participação Social e Cidadania | 43 |
| 01261 – Secretaria de Estado de Educação | 43 |
| 01671 – Secretaria de Estado de Esportes | 44 |
| 01191 – Secretaria de Estado de Fazenda..... | 44 |
| 01491 – Secretaria de Estado de Governo..... | 44 |
| 01371 – Secretaria de Estado de Meio Ambiente e Desenvolvimento Sustentável..... | 45 |
| 01501 – Secretaria de Estado de Planejamento e Gestão | 45 |
| 01681 – Secretaria de Estado de Recursos Humanos | 46 |
| 01481 – Secretaria de Estado de Desenvolvimento Social | 46 |
| 01411 – Secretaria de Estado de Turismo..... | 47 |
| 01631 – Secretaria-Geral | 47 |
| 01915 – Transferências do Estado a Empresas | 48 |
| 05261 – Trem Metropolitano de Belo Horizonte S.A. | 48 |
| 01021 – Tribunal de Contas do Estado de Minas Gerais | 49 |
| 01031 – Tribunal de Justiça do Estado de Minas Gerais | 49 |
| 01051 – Tribunal de Justiça Militar do Estado de Minas Gerais | 49 |
| 02351 – Universidade do Estado de Minas Gerais..... | 50 |
| 02311 – Universidade Estadual de Montes Claros..... | 50 |

| Programa / Ação | Financeiro | | | Físico | | | |
|--|-----------------------|-----------------------|--------------|--|------------|-----------|----------|
| | Programado | Executado | % | Produtos (Unidade de Medida) | Programado | Executado | % |
| 01081 · ADVOCACIA GERAL DO ESTADO | | | | | | | |
| 0701 APOIO À ADMINISTRAÇÃO PÚBLICA | 166.041.917,00 | 145.892.644,51 | 87,86 | | | | |
| 2001 DIREÇÃO SUPERIOR | 29.962,00 | 23.144,72 | 77,25 | AÇÃO DE GESTÃO INSTITUCIONAL SUPERIOR REALIZADA (AÇÃO) | 1 | 1 | 100,00 |
| 2002 PLANEJAMENTO, GESTÃO E FINANÇAS | 6.929.374,00 | 7.426.936,37 | 107,18 | AÇÃO DE APOIO À GESTÃO INSTITUCIONAL REALIZADA (AÇÃO) | 1 | 1 | 100,00 |
| 2018 DESENVOLVIMENTO E CAPACITAÇÃO DO SERVIDOR | 41.778,00 | 55.831,39 | 133,64 | SERVIDOR CAPACITADO (SERVIDOR) | 32 | 46 | 143,75 |
| Maior número no desempenho físico refere-se a participação de Procuradores no Treinamento de Processo Eletrônico do Tribunal de Justiça - PJE/TJ. | | | | | | | |
| 2417 REMUNERAÇÃO DE PESSOAL ATIVO E ENCARGOS SOCIAIS | 159.040.803,00 | 138.386.732,03 | 87,01 | PESSOA REMUNERADA (UNIDADE) | 892 | 903 | 101,23 |
| 0702 OBRIGAÇÕES ESPECIAIS | 299.702.654,00 | 122.119.430,15 | 40,75 | | | | |
| 7803 PRECATÓRIOS E SENTENÇAS JUDICIÁRIAS DA ADMINISTRAÇÃO DIRETA DO PODER EXECUTIVO | 299.702.654,00 | 122.119.430,15 | 40,75 | PRECATÓRIO/RPV PAGO (UNIDADE) | 855 | 17.117 | 2.001,99 |
| Quanto ao quantitativo previsto de 855, informamos que corresponde apenas aos precatórios que foram recebidos na AGE em 2014, para inclusão no orçamento de 2015. O valor previsto para pagamento de Advogados Dativos depende da demanda vinda da SCAT que durante o exercício não foi requisitado. | | | | | | | |
| 02431 · AGÊNCIA DE DESENVOLVIMENTO DA REGIÃO METROPOLITANA DE BELO HORIZONTE | | | | | | | |
| 0701 APOIO À ADMINISTRAÇÃO PÚBLICA | 5.164.776,00 | 4.523.310,33 | 87,58 | | | | |
| 2001 DIREÇÃO SUPERIOR | 12.000,00 | 3.194,52 | 26,62 | AÇÃO DE GESTÃO INSTITUCIONAL SUPERIOR REALIZADA (AÇÃO) | 1 | 1 | 100,00 |
| A execução abaixo do programado ocorreu devido às mudanças ocorridas nas diretorias da Agência RMBH e principalmente pela não utilização da suplementação orçamentária realizada em junho, que visava acobertar despesas com a V Conferência Metropolitana - parcerias realizadas com a COPASA, CEMIG, CODEMIG, SEBRAE, FIEMG, entre outros. | | | | | | | |
| 2002 PLANEJAMENTO, GESTÃO E FINANÇAS | 1.100.508,00 | 787.023,83 | 71,51 | AÇÃO DE APOIO À GESTÃO INSTITUCIONAL REALIZADA (AÇÃO) | 1 | 1 | 100,00 |
| O contexto econômico atual motivou enorme esforço desta Agência na busca pela qualidade do gasto, mantendo em dia todos os compromissos financeiros e assegurando a continuidade dos serviços essenciais ao seu funcionamento. | | | | | | | |
| 2417 REMUNERAÇÃO DE PESSOAL ATIVO E ENCARGOS SOCIAIS | 4.052.268,00 | 3.733.091,98 | 92,12 | PESSOA REMUNERADA (UNIDADE) | 46 | 43 | 93,48 |
| A execução física da ação sofreu uma oscilação entre os meses de abril a junho, motivada pelas mudanças dos diretores da Agência RMBH, estabilizada em julho. Essa oscilação não comprometeu a execução da ação durante o exercício. | | | | | | | |
| 0702 OBRIGAÇÕES ESPECIAIS | 1.000,00 | 0,00 | 0,00 | | | | |
| 7004 PRECATÓRIOS E SENTENÇAS JUDICIÁRIAS | 1.000,00 | 0,00 | 0,00 | PRECATÓRIO/RPV PAGO (UNIDADE) | 1 | 0 | 0,00 |
| Esta ação depende de pendências com precatórios e sentenças judiciais. Não houve pendências durante o exercício. | | | | | | | |

| Programa / Ação | Financeiro | | | Físico | | | |
|---|-----------------------|-----------------------|---------------|--|------------|-----------|--------|
| | Programado | Executado | % | Produtos (Unidade de Medida) | Programado | Executado | % |
| 02461 · AGÊNCIA DE DESENVOLVIMENTO DA REGIÃO METROPOLITANA DO VALE DO AÇO | | | | | | | |
| 0701 APOIO À ADMINISTRAÇÃO PÚBLICA | 2.370.742,00 | 2.413.326,32 | 101,80 | | | | |
| 2001 DIREÇÃO SUPERIOR | 41.103,00 | 9.082,43 | 22,10 | AÇÃO DE GESTÃO INSTITUCIONAL SUPERIOR REALIZADA (AÇÃO) | 1 | 1 | 100,00 |
| Todos os esforços e da Agência de Desenvolvimento da Região Metropolitana do Vale do Aço - ARMVA foram concentrados na fase final de entrega e validação da 3ª etapa do PDDI - Plano Diretor de Desenvolvimento Integrado da RMVA, bem como para realização da 3ª conferência metropolitana. | | | | | | | |
| 2002 PLANEJAMENTO, GESTÃO E FINANÇAS | 592.162,00 | 625.288,33 | 105,59 | AÇÃO DE APOIO À GESTÃO INSTITUCIONAL REALIZADA (AÇÃO) | 1 | 1 | 100,00 |
| 2018 DESENVOLVIMENTO E CAPACITAÇÃO DO SERVIDOR | 1.000,00 | 0,00 | 0,00 | SERVIDOR CAPACITADO (SERVIDOR) | 1 | 0 | 0,00 |
| Diante do contingenciamento ocorrido nos últimos meses de 2015 não ocorreu a liberação de recurso por parte da SEPLAG, o que impossibilitou a execução da presente ação. | | | | | | | |
| 2417 REMUNERAÇÃO DE PESSOAL ATIVO E ENCARGOS SOCIAIS | 1.735.477,00 | 1.778.955,56 | 102,51 | PESSOA REMUNERADA (UNIDADE) | 22 | 25 | 113,64 |
| 7004 PRECATÓRIOS E SENTENÇAS JUDICIÁRIAS | 1.000,00 | 0,00 | 0,00 | PRECATÓRIO/RPV PAGO (UNIDADE) | 1 | 0 | 0,00 |
| A Agência de Desenvolvimento da Região Metropolitana do vale do Aço - ARMVA não possui débitos com Precatórios e Sentenças Judiciais para o exercício de 2015, razão pelo desempenho zerado ou crítico. | | | | | | | |
| 02441 · AGÊNCIA REGULADORA DE SERVIÇOS DE ABASTECIMENTO DE ÁGUA E DE ESGOTAMENTO SANITÁRIO DO ESTADO DE MINAS GERAIS | | | | | | | |
| 0701 APOIO À ADMINISTRAÇÃO PÚBLICA | 15.288.423,00 | 11.935.773,63 | 78,07 | | | | |
| 2001 DIREÇÃO SUPERIOR | 48.887,00 | 9.817,72 | 20,08 | AÇÃO DE GESTÃO INSTITUCIONAL SUPERIOR REALIZADA (AÇÃO) | 1 | 1 | 100,00 |
| Apesar de ter sido previsto, basicamente, orçamento para despesas com adiantamentos e inscrições em cursos, houve poucas demandas para os núcleos vinculados a esta ação, para que fossem canalizados para as áreas finalísticas orçamento suficiente para a realização viagens em fiscalização, tanto operacional como econômico, com o intuito de que não fosse prejudicada as fiscalizações por ser uma das atribuições da Arsae. Por este motivo o status no desempenho orçamentário ficou "crítico". | | | | | | | |
| 2002 PLANEJAMENTO, GESTÃO E FINANÇAS | 1.577.090,00 | 1.692.413,55 | 107,31 | AÇÃO DE APOIO À GESTÃO INSTITUCIONAL REALIZADA (AÇÃO) | 1 | 1 | 100,00 |
| Neste ano, executou-se, basicamente, o pagamento dos contratos de prestação de serviços continuados e aquisição de materiais permanentes. Contribuiu para que o desempenho orçamentário fosse satisfatório, o fato de termos conseguido executar praticamente 100% (cem por cento) do que tínhamos planejado para o ano. | | | | | | | |
| 2417 REMUNERAÇÃO DE PESSOAL ATIVO E ENCARGOS SOCIAIS | 13.662.446,00 | 10.233.542,36 | 74,90 | PESSOA REMUNERADA (UNIDADE) | 168 | 113 | 67,26 |
| O desempenho físico ficou com o status "Crítico", por ainda não ter sido nomeado todos os aprovados no concurso de 2014, pois foi lançado o quantitativo total de cargos, que estão previstos na lei de nº 20.822/13. Pelo fato da despesa orçamentária com o pagamento da folha ter ficado no patamar acima de 70% o desempenho orçamentário foi "Satisfatório". | | | | | | | |
| 0702 OBRIGAÇÕES ESPECIAIS | 1.000,00 | 0,00 | 0,00 | | | | |
| 7004 PRECATÓRIOS E SENTENÇAS JUDICIÁRIAS | 1.000,00 | 0,00 | 0,00 | PRECATÓRIO/RPV PAGO (UNIDADE) | 1 | 0 | 0,00 |
| Não houve inscrição e consequentemente não houve pagamento de precatórios no ano de 2015. | | | | | | | |
| 01011 · ASSEMBLEIA LEGISLATIVA DO ESTADO DE MINAS GERAIS | | | | | | | |
| 0701 APOIO À ADMINISTRAÇÃO PÚBLICA | 457.065.652,00 | 426.783.216,89 | 93,37 | | | | |
| 2009 DIREÇÃO ADMINISTRATIVA | 457.065.652,00 | 426.783.216,89 | 93,37 | AÇÃO DE APOIO À GESTÃO INSTITUCIONAL REALIZADA (AÇÃO) | 1 | 1 | 100,00 |
| 0702 OBRIGAÇÕES ESPECIAIS | 276.058.796,00 | 291.304.910,33 | 105,52 | | | | |
| 7004 PRECATÓRIOS E SENTENÇAS JUDICIÁRIAS | 1.000,00 | 0,00 | 0,00 | PRECATÓRIO/RPV PAGO (UNIDADE) | 1 | 1 | 100,00 |
| Não houve execução orçamentária na ação Precatórios e Sentenças Judiciais no exercício. | | | | | | | |
| 7006 PROVENTOS DE INATIVOS CIVIS E PENSIONISTAS | 276.057.796,00 | 291.304.910,33 | 105,52 | PROVENTO PAGO (PROVENTO) | 1.449 | 1.108 | 76,47 |

| Programa / Ação | Financeiro | | | Físico | | | |
|--|-------------------------|-------------------------|---------------|---|------------|-----------|--------|
| | Programado | Executado | % | Produtos (Unidade de Medida) | Programado | Executado | % |
| 05201 · BANCO DE DESENVOLVIMENTO DE MINAS GERAIS S.A. | | | | | | | |
| 0701 APOIO À ADMINISTRAÇÃO PÚBLICA | 5.392.000,00 | 5.183.070,09 | 96,13 | | | | |
| 6005 MANUTENÇÃO E ADEQUAÇÃO DA INFRA-ESTRUTURA ADMINISTRATIVA E OPERACIONAL - BDMG | 5.392.000,00 | 5.183.070,09 | 96,13 | AÇÃO DE APOIO À GESTÃO INSTITUCIONAL REALIZADA (AÇÃO) | 1 | 1 | 100,00 |
| 05401 · CEMIG DISTRIBUIÇÃO S.A. | | | | | | | |
| 0702 OBRIGAÇÕES ESPECIAIS | 2.007.993.730,00 | 2.017.641.704,25 | 100,48 | | | | |
| 7001 AMORTIZAÇÃO DA DÍVIDA INTERNA - CEMIG DISTRIBUIÇÃO | 2.005.909.500,00 | 2.016.209.126,25 | 100,51 | VALOR PAGO (R\$ MIL) | 2.005.909 | 2.016.208 | 100,51 |
| 7002 AMORTIZAÇÃO DA DÍVIDA EXTERNA - CEMIG DISTRIBUIÇÃO | 2.084.230,00 | 1.432.578,00 | 68,73 | VALOR PAGO (R\$ MIL) | 2.084 | 1.432 | 68,71 |
| Em função de decisão empresarial o orçamento previsto para esta ação foi realizado abaixo do previsto. | | | | | | | |
| 05391 · CEMIG GERAÇÃO E TRANSMISSÃO S.A. | | | | | | | |
| 0702 OBRIGAÇÕES ESPECIAIS | 2.217.629.086,00 | 2.242.298.369,45 | 101,11 | | | | |
| 7003 AMORTIZAÇÃO DA DÍVIDA EXTERNA | 547.627,00 | 537.000,00 | 98,06 | VALOR PAGO (R\$ MIL) | 547 | 537 | 98,17 |
| 7005 AMORTIZAÇÃO DA DÍVIDA INTERNA | 2.217.081.459,00 | 2.241.761.369,45 | 101,11 | VALOR PAGO (R\$ MIL) | 2.217.081 | 2.241.761 | 101,11 |
| 05011 · COMPANHIA DE DESENVOLVIMENTO ECONÔMICO DE MINAS GERAIS | | | | | | | |
| 0701 APOIO À ADMINISTRAÇÃO PÚBLICA | 1.982.000,00 | 1.600.426,00 | 80,75 | | | | |
| 6008 MANUTENÇÃO OPERACIONAL DAS UNIDADES EXPOMINAS NO ESTADO DE MINAS GERAIS | 1.332.000,00 | 400.582,00 | 30,07 | CENTRO MANTIDO (CENTRO) | 4 | 4 | 100,00 |
| O desempenho financeiro abaixo do programado, gerando a discrepância entre a execução física e orçamentária deve-se ao reescalonamento de prioridades com a consequente redução de manutenção operacional das unidades Expominas. O valor maior a ser gasto destinava-se a manutenção do Expominas Araxá, que foi redirecionado a reconstrução e reforma de todo o espaço, sendo então abrigada pela ação 3020. | | | | | | | |
| 6016 MANUTENÇÃO E ADEQUAÇÃO DA INFRA-ESTRUTURA ADMINISTRATIVA E OPERACIONAL DA CODEMIG | 650.000,00 | 1.199.844,00 | 184,59 | AÇÃO DE APOIO À GESTÃO INSTITUCIONAL REALIZADA (AÇÃO) | 5 | 4 | 80,00 |
| Embora o desempenho da execução financeira tenha sido excelente, a relação em função ao desempenho físico mostrou-se insatisfatória, decorrente da suplementação orçamentária. Isto porque o acréscimo orçamentário direcionou recursos às regiões de maiores gastos necessários, que já eram localizadores contemplados em apurações anteriores, não refletindo em uma maior distribuição de gastos, de forma regionalizada, a novos localizadores. | | | | | | | |
| 05251 · COMPANHIA DE GÁS DE MINAS GERAIS | | | | | | | |
| 0701 APOIO À ADMINISTRAÇÃO PÚBLICA | 11.000.000,00 | 10.949.195,71 | 99,54 | | | | |
| 6015 MANUTENÇÃO E ADEQUAÇÃO DA INFRAESTRUTURA ADMINISTRATIVA E OPERACIONAL - GASMIG | 11.000.000,00 | 10.949.195,71 | 99,54 | AÇÃO DE APOIO À GESTÃO INSTITUCIONAL REALIZADA (AÇÃO) | 1 | 1 | 100,00 |

| Programa / Ação | | Financeiro | | | Físico | | | |
|---|---|----------------|----------------|------------|--|------------|-----------|--------|
| | | Programado | Executado | % | Produtos (Unidade de Medida) | Programado | Executado | % |
| 05071 · COMPANHIA DE HABITAÇÃO DO ESTADO DE MINAS GERAIS | | | | | | | | |
| 0701 | APOIO À ADMINISTRAÇÃO PÚBLICA | 200.000,00 | 119.061,83 | 59,53 | | | | |
| 6513 | MANUTENÇÃO E ADEQUAÇÃO DA INFRA-ESTRUTURA ADMINISTRATIVA - COHAB | 200.000,00 | 119.061,83 | 59,53 | AÇÃO DE APOIO À GESTÃO INSTITUCIONAL REALIZADA (AÇÃO) | 1 | 1 | 100,00 |
| A compra de equipamento de informática prevista para este exercício foi reprogramada para 2016 em função da escassez de recursos financeiros próprios. | | | | | | | | |
| 0702 | OBRIGAÇÕES ESPECIAIS | 1.000,00 | 2.695.653,77 | 269.565,38 | | | | |
| 7524 | AMORTIZAÇÃO DE DÍVIDA INTERNA - COHAB | 1.000,00 | 2.695.653,77 | 269.565,38 | VALOR PAGO (R\$ MIL) | 1 | 1 | 100,00 |
| Não houve capacidade de pagamento com recursos próprios, em função da redução de receitas geradas como agente financeiro do FEH, gerando a necessidade de aporte de capital. | | | | | | | | |
| 05081 · COMPANHIA DE SANEAMENTO DE MINAS GERAIS | | | | | | | | |
| 0701 | APOIO À ADMINISTRAÇÃO PÚBLICA | 23.001.000,00 | 4.873.073,00 | 21,19 | | | | |
| 6188 | MANUTENÇÃO E ADEQUAÇÃO DA INFRA-ESTRUTURA ADMINISTRATIVA E OPERACIONAL - COPASA | 23.001.000,00 | 4.873.073,00 | 21,19 | AÇÃO DE APOIO À GESTÃO INSTITUCIONAL REALIZADA (AÇÃO) | 23 | 5 | 21,74 |
| Este orçamento foi elaborado em 2014, com a crise hídrica a empresa teve que rever todo o seu orçamento empresarial que foi definido em abril de 2015. Isso gerou valores subestimados no desempenho físico e orçamentário. | | | | | | | | |
| 0702 | OBRIGAÇÕES ESPECIAIS | 415.601.742,00 | 596.113.776,96 | 143,43 | | | | |
| 6014 | APORTE DE CAPITAL EM SUBSIDIÁRIAS | 402.000,00 | 0,00 | 0,00 | APORTE REALIZADO (R\$ MIL) | 402 | 0 | 0,00 |
| Não foi necessário aporte de capital em subsidiárias em 2015. | | | | | | | | |
| 7020 | AMORTIZAÇÃO DA DÍVIDA EXTERNA - COPASA | 13.827.867,00 | 42.853.492,00 | 309,91 | VALOR PAGO (R\$ MIL) | 13.827 | 42.853 | 309,92 |
| Este orçamento foi elaborado em 2014, com a crise hídrica a empresa teve que rever todo o seu orçamento empresarial que foi definido em abril de 2015, com necessidade de suplementação identificada no final de 2015. Isso gerou valores subestimados no desempenho físico e orçamentário. | | | | | | | | |
| 7341 | AMORTIZAÇÃO DA DÍVIDA INTERNA - COPASA | 401.371.875,00 | 553.260.284,96 | 137,84 | VALOR PAGO (R\$ MIL) | 401.371 | 553.260 | 137,84 |
| Este orçamento foi elaborado em 2014, com a crise hídrica a empresa teve que rever todo o seu orçamento empresarial que foi definido em abril de 2015, com necessidade de suplementação identificada no final de 2015. Isso gerou valores subestimados no desempenho físico e orçamentário. | | | | | | | | |
| 05121 · COMPANHIA ENERGÉTICA DE MINAS GERAIS | | | | | | | | |
| 0701 | APOIO À ADMINISTRAÇÃO PÚBLICA | 435.000,00 | 2.267.000,00 | 521,15 | | | | |
| 6004 | MANUTENÇÃO DA INFRAESTRUTURA ADMINISTRATIVA E OPERACIONAL - CEMIG | 435.000,00 | 2.267.000,00 | 521,15 | AÇÃO DE APOIO À GESTÃO INSTITUCIONAL REALIZADA (AÇÃO) | 1 | 1 | 100,00 |
| Foi realizado um replanejamento da ação ao longo do ano para atender necessidades de manutenção não previstas na elaboração da LOA em agosto de 2014. | | | | | | | | |
| 0702 | OBRIGAÇÕES ESPECIAIS | 3.306.415,00 | 3.386.296,04 | 102,42 | | | | |
| 7865 | AMORTIZAÇÃO DA DÍVIDA INTERNA - CEMIG | 3.306.415,00 | 3.386.296,04 | 102,42 | VALOR PAGO (R\$ MIL) | 3.306 | 3.386 | 102,42 |
| 01521 · CONTROLADORIA-GERAL DO ESTADO | | | | | | | | |
| 0701 | APOIO À ADMINISTRAÇÃO PÚBLICA | 16.523.438,00 | 20.693.112,58 | 125,23 | | | | |
| 2001 | DIREÇÃO SUPERIOR | 78.543,00 | 87.316,24 | 111,17 | AÇÃO DE GESTÃO INSTITUCIONAL SUPERIOR REALIZADA (AÇÃO) | 1 | 1 | 100,00 |
| 2002 | PLANEJAMENTO, GESTÃO E FINANÇAS | 1.420.375,00 | 1.416.332,25 | 99,72 | AÇÃO DE APOIO À GESTÃO INSTITUCIONAL REALIZADA (AÇÃO) | 1 | 1 | 100,00 |
| 2417 | REMUNERAÇÃO DE PESSOAL ATIVO E ENCARGOS SOCIAIS | 15.024.520,00 | 19.189.464,09 | 127,72 | PESSOA REMUNERADA (UNIDADE) | 199 | 197 | 98,99 |

| Programa / Ação | Financeiro | | | Físico | | | |
|---|-----------------------|-----------------------|---------------|---|------------|-----------|--------|
| | Programado | Executado | % | Produtos (Unidade de Medida) | Programado | Executado | % |
| 05501 · COPASA - ÁGUAS MINERAIS DE MINAS S/A | | | | | | | |
| 0701 APOIO À ADMINISTRAÇÃO PÚBLICA | 350.000,00 | 0,00 | 0,00 | | | | |
| 6010 MANUTENÇÃO E ADEQUAÇÃO DA INFRA-ESTRUTURA ADMINISTRATIVA E OPERACIONAL - COPASA ÁGUAS MINERAIS DE MINAS GERAIS SA | 350.000,00 | 0,00 | 0,00 | AÇÃO DE APOIO À GESTÃO INSTITUCIONAL REALIZADA (AÇÃO) | 350 | 0 | 0,00 |
| Não houve necessidade de aporte de capital para a AGMM em 2015, para esta finalidade. | | | | | | | |
| 05521 · COPASA - SERVIÇOS DE IRRIGAÇÃO S/A | | | | | | | |
| 0701 APOIO À ADMINISTRAÇÃO PÚBLICA | 1.000,00 | 0,00 | 0,00 | | | | |
| 6011 MANUTENÇÃO E ADEQUAÇÃO DA INFRA-ESTRUTURA ADMINISTRATIVA E OPERACIONAL - COPASA - SERVIÇOS DE IRRIGAÇÃO SA | 1.000,00 | 0,00 | 0,00 | AÇÃO DE APOIO À GESTÃO INSTITUCIONAL REALIZADA (AÇÃO) | 1 | 0 | 0,00 |
| Não houve necessidade de aporte de capital da Copasa para a subsidiária Serviço de Irrigação. | | | | | | | |
| 05511 · COPASA - SERVIÇOS DE SANEAMENTO INTEGRADO DO NORTE E NORDESTE DE MINAS GERAIS S/A | | | | | | | |
| 0701 APOIO À ADMINISTRAÇÃO PÚBLICA | 1.000,00 | 0,00 | 0,00 | | | | |
| 6012 MANUTENÇÃO E ADEQUAÇÃO DA INFRA-ESTRUTURA ADMINISTRATIVA E OPERACIONAL - COPANOR | 1.000,00 | 0,00 | 0,00 | AÇÃO DE APOIO À GESTÃO INSTITUCIONAL REALIZADA (AÇÃO) | 1 | 0 | 0,00 |
| Não houve necessidade de aporte de capital da Copasa para a Copanor em 2015. | | | | | | | |
| 01401 · CORPO DE BOMBEIROS MILITAR DO ESTADO DE MINAS GERAIS | | | | | | | |
| 0701 APOIO À ADMINISTRAÇÃO PÚBLICA | 703.542.550,00 | 709.490.731,66 | 100,85 | | | | |
| 2002 PLANEJAMENTO, GESTÃO E FINANÇAS | 3.086.778,00 | 1.368.436,39 | 44,33 | AÇÃO DE APOIO À GESTÃO INSTITUCIONAL REALIZADA (AÇÃO) | 1 | 1 | 100,00 |
| Grande discrepância é observada em relação a aprovação da cota, onde o limite prático (aprovação de cota orçamentária para 2015) é 30% menor do que o limite teórico (LOA 2015). Impactando diretamente na execução da Ação 2002. | | | | | | | |
| 2058 AUXÍLIOS PARA SERVIDORES - CBMMG | 10.386.460,00 | 10.127.894,94 | 97,51 | AUXÍLIO CONCEDIDO (AUXÍLIO) | 6.118 | 6.151 | 100,54 |
| 2417 REMUNERAÇÃO DE PESSOAL ATIVO E ENCARGOS SOCIAIS | 690.069.312,00 | 697.994.400,33 | 101,15 | PESSOA REMUNERADA (UNIDADE) | 6.118 | 6.169 | 100,83 |
| 0702 OBRIGAÇÕES ESPECIAIS | 229.723.155,00 | 267.312.137,77 | 116,36 | | | | |
| 7007 PROVENTOS DE INATIVOS MILITARES | 229.723.155,00 | 267.312.137,77 | 116,36 | PROVENTO PAGO (PROVENTO) | 1.300 | 1.371 | 105,46 |

| Programa / Ação | Financeiro | | | Físico | | | |
|---|-----------------------|-----------------------|---------------|---|------------|-----------|--------|
| | Programado | Executado | % | Produtos (Unidade de Medida) | Programado | Executado | % |
| 01441 · DEFENSORIA PÚBLICA DO ESTADO DE MINAS GERAIS | | | | | | | |
| 0701 APOIO À ADMINISTRAÇÃO PÚBLICA | 242.562.603,00 | 227.431.228,57 | 93,76 | | | | |
| 2002 PLANEJAMENTO, GESTÃO E FINANÇAS | 12.603.660,00 | 12.326.804,93 | 97,80 | AÇÃO DE APOIO À GESTÃO INSTITUCIONAL REALIZADA (AÇÃO) | 1 | 1 | 100,00 |
| 2417 REMUNERAÇÃO DE PESSOAL ATIVO E ENCARGOS SOCIAIS | 229.958.943,00 | 215.104.423,64 | 93,54 | PESSOA REMUNERADA (UNIDADE) | 846 | 819 | 96,81 |
| 0702 OBRIGAÇÕES ESPECIAIS | 84.622.836,00 | 87.429.755,86 | 103,32 | | | | |
| 7004 PRECATÓRIOS E SENTENÇAS JUDICIÁRIAS | 1.000,00 | 0,00 | 0,00 | PRECATÓRIO/RPV PAGO (UNIDADE) | 1 | 0 | 0,00 |
| O valor foi alocado como abertura e não foi realizada nenhuma demanda. | | | | | | | |
| 7006 PROVENTOS DE INATIVOS CÍVIS E PENSIONISTAS | 84.621.836,00 | 87.429.755,86 | 103,32 | PROVENTO PAGO (PROVENTO) | 355 | 363 | 102,25 |
| 02301 · DEPARTAMENTO DE ESTRADAS DE RODAGEM DO ESTADO DE MINAS GERAIS | | | | | | | |
| 0701 APOIO À ADMINISTRAÇÃO PÚBLICA | 187.934.506,00 | 169.372.287,37 | 90,12 | | | | |
| 2002 PLANEJAMENTO, GESTÃO E FINANÇAS | 58.794.931,00 | 52.799.586,52 | 89,80 | AÇÃO DE APOIO À GESTÃO INSTITUCIONAL REALIZADA (AÇÃO) | 1 | 1 | 100,00 |
| 2417 REMUNERAÇÃO DE PESSOAL ATIVO E ENCARGOS SOCIAIS | 129.139.575,00 | 116.572.700,85 | 90,27 | PESSOA REMUNERADA (UNIDADE) | 2.082 | 1.893 | 90,92 |
| 0702 OBRIGAÇÕES ESPECIAIS | 37.113.311,00 | 52.709.154,05 | 142,02 | | | | |
| 7004 PRECATÓRIOS E SENTENÇAS JUDICIÁRIAS | 37.113.311,00 | 52.709.154,05 | 142,02 | PRECATÓRIO/RPV PAGO (UNIDADE) | 59 | 24 | 40,68 |
| Os processos são empenhados somente depois de concluídos e liberados pela justiça, o que é determinante para a execução orçamentária e física. | | | | | | | |
| 02141 · DEPARTAMENTO DE OBRAS PÚBLICAS DO ESTADO DE MINAS GERAIS | | | | | | | |
| 0701 APOIO À ADMINISTRAÇÃO PÚBLICA | 22.116.810,00 | 19.444.218,35 | 87,92 | | | | |
| 2002 PLANEJAMENTO, GESTÃO E FINANÇAS | 2.395.833,00 | 2.334.802,93 | 97,45 | AÇÃO DE APOIO À GESTÃO INSTITUCIONAL REALIZADA (AÇÃO) | 1 | 1 | 100,00 |
| 2018 DESENVOLVIMENTO E CAPACITAÇÃO DO SERVIDOR | 11.929,00 | 620,00 | 5,20 | SERVIDOR CAPACITADO (SERVIDOR) | 10 | 0 | 0,00 |
| Devido ao contexto de desaceleração econômica, houve necessidade de redução de custos e redefinição de prioridades, impactando negativamente o desempenho da ação. | | | | | | | |
| 2417 REMUNERAÇÃO DE PESSOAL ATIVO E ENCARGOS SOCIAIS | 19.709.048,00 | 17.108.795,42 | 86,81 | PESSOA REMUNERADA (UNIDADE) | 279 | 217 | 77,78 |
| 0702 OBRIGAÇÕES ESPECIAIS | 1.516.567,00 | 226.992,69 | 14,97 | | | | |
| 7004 PRECATÓRIOS E SENTENÇAS JUDICIÁRIAS | 1.516.567,00 | 226.992,69 | 14,97 | PRECATÓRIO/RPV PAGO (UNIDADE) | 3 | 2 | 66,67 |
| A ação envolveu a execução de três precatórios: O primeiro foi impugnado pelo Estado de Minas Gerais e o DEOP em um valor de R\$1.001.669,31. O segundo precatório foi realizado um acordo com a AGE onde o valor de R\$225.242,53 foi pago R\$185.699,57. O terceiro precatório foi realizada uma quitação parcial de R\$41.293,12. | | | | | | | |

| Programa / Ação | Financeiro | | | Físico | | | |
|--|--------------------------|--------------------------|--------------|--|------------|------------|--------|
| | Programado | Executado | % | Produtos (Unidade de Medida) | Programado | Executado | % |
| 02381 · DEPARTAMENTO ESTADUAL DE TELECOMUNICAÇÕES DE MINAS GERAIS | | | | | | | |
| 0701 APOIO À ADMINISTRAÇÃO PÚBLICA | 563.851,00 | 535.700,79 | 95,01 | | | | |
| 2001 DIREÇÃO SUPERIOR | 25.688,00 | 0,00 | 0,00 | AÇÃO DE GESTÃO INSTITUCIONAL SUPERIOR REALIZADA (AÇÃO) | 1 | 0 | 0,00 |
| Conforme se observa na LOA referente ao DETEL/MG, as despesas relativas à ação Direção Superior consistiam em Diárias de Viagem e Combustíveis solicitadas pelo Diretor Geral da Autarquia. Contudo, não houve execução das despesas em questão em razão da inexistência de solicitação de viagens pelo Dirigente Máximo no período, bem como seguindo orientação para contenção de despesas para o exercício de 2015. | | | | | | | |
| 2417 REMUNERAÇÃO DE PESSOAL ATIVO E ENCARGOS SOCIAIS | 538.163,00 | 535.700,79 | 99,54 | PESSOA REMUNERADA (UNIDADE) | 9 | 10 | 111,11 |
| 0702 OBRIGAÇÕES ESPECIAIS | 1.000,00 | 0,00 | 0,00 | | | | |
| 7004 PRECATÓRIOS E SENTENÇAS JUDICIÁRIAS | 1.000,00 | 0,00 | 0,00 | PRECATÓRIO/RPV PAGO (UNIDADE) | 1 | 0 | 0,00 |
| Não houve apresentação de Precatório judicial e/ou RPV para pagamento no período avaliado | | | | | | | |
| 01911 · EGE SEC.FAZENDA-ENCARGOS DIVERSOS | | | | | | | |
| 0702 OBRIGAÇÕES ESPECIAIS | 26.764.917.051,00 | 24.071.147.736,41 | 89,94 | | | | |
| 2049 ENCARGOS DA ADMINISTRAÇÃO FINANCEIRA CENTRAL | 36.663.931,00 | 91.244.804,41 | 248,87 | VALOR PAGO (R\$ MIL) | 79.665 | 91.243 | 114,53 |
| Foi necessária suplementação orçamentária da ação em questão, de forma a atender despesas decorrentes da Lei Estadual n. 21.720/2015, sendo elas: - Remuneração ao Tribunal de Justiça em função da utilização dos depósitos judiciais; e - Contrato celebrado com o Banco do Brasil para implementação das rotinas relacionadas com o cumprimento do disposto na lei em questão. A suplementação em questão, devido ao seu valor significativo, prejudicou o desempenho da ação. | | | | | | | |
| 7009 COMPLEMENTAÇÃO FINANCEIRA DO REGIME PRÓPRIO DE PREVIDÊNCIA SOCIAL - RPPS | 7.046.666.817,00 | 4.939.522.048,20 | 70,10 | APORTE REALIZADO (R\$ MIL) | 4.322.997 | 4.939.522 | 114,26 |
| O valor referente à meta física foi alimentado incorretamente, o correto seria um para um (meta física X meta orçamentária), o que comprometeu o desempenho da ação. O desempenho físico deveria ser igual ao orçamentário. | | | | | | | |
| 7010 ENCARGOS DECORRENTES DE INDENIZAÇÕES ADMINISTRATIVAS E JUDICIAIS DETERMINADAS EM LEI | 1.000,00 | 0,00 | 0,00 | VALOR PAGO (R\$ MIL) | 1 | 0 | 0,00 |
| O valor orçado era apenas uma abertura de crédito e não houve realização de despesa no período para a ação em questão. | | | | | | | |
| 7030 ENCARGOS DECORRENTES DE PARCELAMENTOS | 64.566.157,00 | 63.581.362,57 | 98,47 | VALOR PAGO (R\$ MIL) | 59.900 | 63.579 | 106,14 |
| 7658 ENCARGOS DEVIDOS AOS INSTITUTOS DE PREVIDÊNCIA | 56.587.692,00 | 55.424.176,31 | 97,94 | VALOR PAGO (R\$ MIL) | 27.819 | 55.423 | 199,23 |
| O valor referente à meta física foi alimentado incorretamente, o correto seria um para um (meta física X meta orçamentária), o que comprometeu o desempenho da ação. O desempenho físico deveria ser igual ao orçamentário. | | | | | | | |
| 7663 CAPTAÇÃO DE RECURSOS PARA FORMAÇÃO DO PROGRAMA DE FORMAÇÃO DO PATRIMÔNIO DO SERVIDOR PÚBLICO - PASEP | 320.386.714,00 | 454.397.512,71 | 141,83 | PASEP RECOLHIDO (R\$ MIL) | 257.821 | 454.396 | 176,24 |
| O crédito inicial foi inferior ao orçamento solicitado, sendo necessária suplementação orçamentária, de forma a atender a despesa do exercício. | | | | | | | |
| 7798 PARTICIPAÇÃO NO AUMENTO DO CAPITAL DE EMPRESAS | 2.000,00 | 0,00 | 0,00 | APORTE REALIZADO (R\$ MIL) | 1 | 0 | 0,00 |
| O valor orçado era apenas uma abertura de crédito e não houve realização de despesa no período para a ação em questão. | | | | | | | |
| 7844 TRANSFERÊNCIAS CONSTITUCIONAIS A MUNICÍPIOS | 12.510.285.912,00 | 11.768.894.908,59 | 94,07 | VALOR TRANSFERIDO (R\$ MIL) | 12.732.006 | 11.768.886 | 92,44 |
| 7862 TRANSFERÊNCIAS AO FUNSET | 3.439.202,00 | 2.882.526,15 | 83,81 | VALOR TRANSFERIDO (R\$ MIL) | 3.439 | 2.879 | 83,72 |
| 7886 GESTÃO DA DÍVIDA FUNDADA CONTRATUAL INTERNA | 6.114.603.946,00 | 5.901.759.569,97 | 96,52 | VALOR PAGO (R\$ MIL) | 5.353.757 | 5.901.754 | 110,24 |
| 7896 GESTÃO DA DÍVIDA FUNDADA CONTRATUAL EXTERNA | 611.713.680,00 | 793.440.827,50 | 129,71 | VALOR PAGO (R\$ MIL) | 506.180 | 793.436 | 156,75 |

Valores subestimados em decorrência da forte desvalorização do BRL perante o USD norte americano.

| Programa / Ação | Financeiro | | | Físico | | | |
|---|-----------------------|-----------------------|---------------|---|------------|-----------|--------|
| | Programado | Executado | % | Produtos (Unidade de Medida) | Programado | Executado | % |
| 01941 · EGE-SECRETARIA DE ESTADO DE PLANEJAMENTO E GESTÃO | | | | | | | |
| 0701 APOIO À ADMINISTRAÇÃO PÚBLICA | 56.528.880,00 | 978.356,28 | 1,73 | | | | |
| 2007 RECURSOS PARA REALIZAÇÃO DOS PROCESSOS DE DESAPROPRIAÇÃO E AQUISIÇÃO DE IMÓVEIS DOS ÓRGÃOS DO PODER EXECUTIVO | 1.000,00 | 0,00 | 0,00 | APORTE REALIZADO. (APORTE) | 10 | 0 | 0,00 |
| A ação de Recursos para Realização dos Processos de Desapropriação e Aquisição de Imóveis dos Órgãos do Poder Executivo não realiza despesas orçamentárias por se tratar de uma atividade de reserva de recursos. Considerando o contexto de desaceleração econômica e de necessidade de priorização de despesas, também não foi realizado nenhum aporte para desapropriação ou aquisição ao longo do exercício. | | | | | | | |
| 2027 INFRAESTRUTURA E LOGÍSTICA DE ABASTECIMENTO DE VEÍCULOS DO ESTADO | 16.805.819,00 | 0,00 | 0,00 | APORTE REALIZADO. (APORTE) | 4 | 0 | 0,00 |
| Tendo em vista a solicitação por parte da Subsecretaria de informações e detalhamentos complementares quanto aos custos e à configuração do serviço, foram realizados os levantamentos solicitados, bem como reuniões com as empresas que prestam este tipo de serviço a fim de certificar como funciona este mercado e se há particularidades a serem consideradas pela Administração. Além disso, tendo em vista a mudança de definição quanto ao órgão responsável pela instrução do processo licitatório, foi necessário readequar novamente o termo de referência, impactando no prazo previsto. | | | | | | | |
| 2070 MANUTENÇÃO DO SISTEMA INTEGRADO DE PROTOCOLO - SIPRO E SUA FUTURA DESCONTINUIDADE | 734.246,00 | 978.356,28 | 133,25 | SISTEMA MANTIDO (SISTEMA) | 1 | 1 | 100,00 |
| A diferença de 33,25% no desempenho orçamentário do sistema SIPRO foi devido ao crédito inicial aprovado na LOA de 2015. O valor não foi suficiente para suprir o contrato durante os 12 meses o que acarretou a suplementação do mesmo. | | | | | | | |
| 2106 RECURSOS PARA CONTRAPARTIDA A CONVÊNIOS | 37.987.815,00 | 0,00 | 0,00 | APORTE REALIZADO. (APORTE) | 55 | 37 | 67,27 |
| A realização de um n.º de aportes abaixo do previsto deve-se ao fato das unidades não terem demandado a disponibilização de contrapartida a convênios. A suspensão do envio de recursos de convênios (transferências voluntárias) em virtude da inscrição permanente do Estado de Minas Gerais no CAUC pode ter contribuído para a desaceleração da execução, o que acabou por reduzir a demanda dos órgãos e entidades por contrapartida. | | | | | | | |
| 2132 RECURSOS PARA CONTRAPARTIDA A OPERAÇÕES DE CRÉDITO | 1.000.000,00 | 0,00 | 0,00 | APORTE REALIZADO. (APORTE) | 10 | 0 | 0,00 |
| Neste ano, não foi realizado nenhum aporte para contrapartida de operações de crédito. Não é possível fazer uma estimativa fidedigna da necessidade de suplementações e anulações orçamentárias necessárias no decorrer de um ano exercício. Essas ações se tornam necessárias frente a mudanças das Estratégias de Governo e nas prioridades definidas para a execução das operações de crédito. | | | | | | | |
| 0702 OBRIGAÇÕES ESPECIAIS | 108.189.694,00 | 210.272.586,46 | 194,36 | | | | |
| 7021 APORTE PARA CUSTEIO DA IMPLANTAÇÃO DA PREVCOM-MG | 750.000,00 | 2.900.000,00 | 386,67 | APORTE REALIZADO. (APORTE) | 1 | 8 | 800,00 |
| A legislação permite o aporte máximo de recursos no valor de R\$ 20 milhões (Lei Complementar 132/2014), para cobertura de despesas referentes ao custeio da implantação da Prevcom-MG. Entretanto, em virtude da situação fiscal do Estado esses aportes tem sido realizados a medida da necessidade da Fundação. E como, por enquanto, o único recurso que a Prevcom tem é oriundo do Estado e está em fase de implantação, o valor necessitado foi maior que o previsto e repassado de forma parcelada, ao invés de em um único aporte conforme inicialmente previsto. | | | | | | | |
| 7441 PENSÕES ESPECIAIS E INDENIZAÇÕES DE RESPONSABILIDADE DO PODER EXECUTIVO ESTADUAL | 107.439.694,00 | 207.372.586,46 | 193,01 | PENSÃO PAGA (PENSÃO) | 3.061 | 3.064 | 100,10 |
| Esta ação teve a sua meta financeira dividida para a Secretaria de Estado de Recursos Humanos no momento da elaboração da LOA, divisão esta que não se efetivou em virtude do veto feito à Lei nº 5.706, de 2015 - através da Mensagem nº 19, de 26 de março de 2015 - que criaria a Secretaria de Estado de Recursos Humanos de Minas Gerais. Por esse motivo, a meta para a realização orçamentária ficou subestimada. A meta física está satisfatória pois o valor informado no momento da elaboração da LOA está condizente com a execução de pensões no ano pela SEPLAG. | | | | | | | |
| 03041 · EMPRESA DE ASSISTÊNCIA TÉCNICA E EXTENSÃO RURAL DO ESTADO DE MINAS GERAIS | | | | | | | |
| 0701 APOIO À ADMINISTRAÇÃO PÚBLICA | 254.538.226,00 | 234.447.949,11 | 92,11 | | | | |
| 2002 PLANEJAMENTO, GESTÃO E FINANÇAS | 7.809.104,00 | 7.255.262,15 | 92,91 | AÇÃO DE APOIO À GESTÃO INSTITUCIONAL REALIZADA (AÇÃO) | 1 | 1 | 100,00 |
| 2417 REMUNERAÇÃO DE PESSOAL ATIVO E ENCARGOS SOCIAIS | 246.729.122,00 | 227.192.686,96 | 92,08 | PESSOA REMUNERADA (UNIDADE) | 2.052 | 2.067 | 100,73 |
| 0702 OBRIGAÇÕES ESPECIAIS | 1.000,00 | 0,00 | 0,00 | | | | |
| 7004 PRECATÓRIOS E SENTENÇAS JUDICIÁRIAS | 1.000,00 | 0,00 | 0,00 | PRECATÓRIO/RPV PAGO (UNIDADE) | 1 | 0 | 0,00 |
| A Empresa não teve decisão condenatória proferida pelo Poder Judiciário no exercício | | | | | | | |

| Programa / Ação | Financeiro | | | Físico | | | |
|---|----------------------|----------------------|------------------|--|------------|-----------|--------|
| | Programado | Executado | % | Produtos (Unidade de Medida) | Programado | Executado | % |
| 03051 · EMPRESA DE PESQUISA AGROPECUÁRIA DE MINAS GERAIS | | | | | | | |
| 0701 APOIO À ADMINISTRAÇÃO PÚBLICA | 74.488.869,00 | 85.326.089,43 | 114,55 | | | | |
| 2002 PLANEJAMENTO, GESTÃO E FINANÇAS | 2.822.199,00 | 3.026.216,42 | 107,23 | AÇÃO DE APOIO À GESTÃO INSTITUCIONAL REALIZADA (AÇÃO) | 1 | 1 | 100,00 |
| 2417 REMUNERAÇÃO DE PESSOAL ATIVO E ENCARGOS SOCIAIS | 71.666.670,00 | 82.299.873,01 | 114,84 | PESSOA REMUNERADA (UNIDADE) | 1.146 | 924 | 80,63 |
| 0702 OBRIGAÇÕES ESPECIAIS | 1.000,00 | 408.208,73 | 40.820,87 | | | | |
| 7004 PRECATÓRIOS E SENTENÇAS JUDICIÁRIAS | 1.000,00 | 408.208,73 | 40.820,87 | PRECATÓRIO/RPV PAGO (UNIDADE) | 1 | 0 | 0,00 |
| Neste bimestre ocorreu o pagamento de sentenças judiciais e depósitos recursais no valor de R\$ 408.208,73. Deste montante, R\$ 389.039,12, foi custeado com recursos do tesouro Estadual e R\$ 19.169,61 com recursos diretamente arrecadados (recursos próprios). | | | | | | | |
| Ocorreram as seguintes suplementações orçamentárias: Em 26/10/2015 no valor de R\$ 389.039,12, decreto nº 451 e em 18/12/2015 no valor de R\$19.200,00, decreto nº 607. | | | | | | | |
| 01541 · ESCOLA DE SAÚDE PÚBLICA DO ESTADO DE MINAS GERAIS | | | | | | | |
| 0701 APOIO À ADMINISTRAÇÃO PÚBLICA | 12.890.745,00 | 11.269.294,99 | 87,42 | | | | |
| 2002 PLANEJAMENTO, GESTÃO E FINANÇAS | 4.927.743,00 | 3.617.048,32 | 73,40 | AÇÃO DE APOIO À GESTÃO INSTITUCIONAL REALIZADA (AÇÃO) | 1 | 1 | 100,00 |
| O desempenho desta ação foi subestimado, uma vez que execução orçamentária ficou abaixo da física devido a contenção de despesas de viagens e processos de compras que não foram finalizados para execução em 2016. | | | | | | | |
| 2417 REMUNERAÇÃO DE PESSOAL ATIVO E ENCARGOS SOCIAIS | 7.963.002,00 | 7.652.246,67 | 96,10 | PESSOA REMUNERADA (UNIDADE) | 147 | 112 | 76,19 |
| 01161 · ESCRITÓRIO DE REPRESENTAÇÃO DO GOVERNO DO ESTADO DE MINAS GERAIS EM SÃO PAULO | | | | | | | |
| 0701 APOIO À ADMINISTRAÇÃO PÚBLICA | 117.204,00 | 43.789,90 | 37,36 | | | | |
| 2417 REMUNERAÇÃO DE PESSOAL ATIVO E ENCARGOS SOCIAIS | 117.204,00 | 43.789,90 | 37,36 | PESSOA REMUNERADA (UNIDADE) | 2 | 1 | 50,00 |
| A indicação de status crítico no desempenho físico e orçamentário decorre do encerramento das atividades, conforme dispõe a Lei 21.693 e a Lei Delegada 180, sendo o desempenho avaliado no período consolidado até o bimestre monitorado | | | | | | | |
| 01601 · ESCRITÓRIO DE PRIORIDADES ESTRATÉGICAS | | | | | | | |
| 0701 APOIO À ADMINISTRAÇÃO PÚBLICA | 3.190.529,00 | 1.938.670,91 | 60,76 | | | | |
| 2001 DIREÇÃO SUPERIOR | 50.068,00 | 0,00 | 0,00 | AÇÃO DE GESTÃO INSTITUCIONAL SUPERIOR REALIZADA (AÇÃO) | 1 | 0 | 0,00 |
| ATENDER DISPOSIÇÕES LEGAIS DE ENCERRAMENTO DO EPE, CONFORME LEI ESPECÍFICA. | | | | | | | |
| 2002 PLANEJAMENTO, GESTÃO E FINANÇAS | 255.528,00 | 25.840,48 | 10,11 | AÇÃO DE APOIO À GESTÃO INSTITUCIONAL REALIZADA (AÇÃO) | 1 | 0 | 0,00 |
| ATENDER DISPOSIÇÕES LEGAIS DE ENCERRAMENTO DO EPE, CONFORME LEI ESPECÍFICA. | | | | | | | |
| 2417 REMUNERAÇÃO DE PESSOAL ATIVO E ENCARGOS SOCIAIS | 2.884.933,00 | 1.912.830,43 | 66,30 | PESSOA REMUNERADA (UNIDADE) | 144 | 105 | 72,92 |
| ATENDER DISPOSIÇÕES LEGAIS DE ENCERRAMENTO DO EPE, CONFORME LEI ESPECÍFICA. | | | | | | | |
| 01111 · ESCRITÓRIO DE REPRESENTAÇÃO DO GOVERNO DO ESTADO DE MINAS GERAIS EM BRASÍLIA | | | | | | | |
| 0701 APOIO À ADMINISTRAÇÃO PÚBLICA | 920.961,00 | 980.775,52 | 106,49 | | | | |
| 2417 REMUNERAÇÃO DE PESSOAL ATIVO E ENCARGOS SOCIAIS | 920.961,00 | 980.775,52 | 106,49 | PESSOA REMUNERADA (UNIDADE) | 16 | 18 | 112,50 |

| Programa / Ação | Financeiro | | | Físico | | | |
|--|----------------------|-----------------------|---------------|--|------------|-----------|----------|
| | Programado | Executado | % | Produtos (Unidade de Medida) | Programado | Executado | % |
| 01141 · ESCRITÓRIO DE REPRESENTAÇÃO DO GOVERNO DO ESTADO DE MINAS GERAIS NO RIO DE JANEIRO | | | | | | | |
| 0701 APOIO À ADMINISTRAÇÃO PÚBLICA | 316.437,00 | 65.829,65 | 20,80 | | | | |
| 2417 REMUNERAÇÃO DE PESSOAL ATIVO E ENCARGOS SOCIAIS | 316.437,00 | 65.829,65 | 20,80 | PESSOA REMUNERADA (UNIDADE) | 4 | 4 | 100,00 |
| A indicação de status crítico no desempenho orçamentário decorre do encerramento das atividades, conforme dispõe a Lei 21.693 e a Lei Delegada 180, sendo o desempenho avaliado no período consolidado até o bimestre monitorado | | | | | | | |
| 02321 · FUNDAÇÃO CENTRO DE HEMATOLOGIA E HEMOTERAPIA DE MINAS GERAIS | | | | | | | |
| 0701 APOIO À ADMINISTRAÇÃO PÚBLICA | 95.871.921,00 | 107.281.489,87 | 111,90 | | | | |
| 2002 PLANEJAMENTO, GESTÃO E FINANÇAS | 3.534.974,00 | 4.294.681,01 | 121,49 | AÇÃO DE APOIO À GESTÃO INSTITUCIONAL REALIZADA (AÇÃO) | 1 | 1 | 100,00 |
| 2018 DESENVOLVIMENTO E CAPACITAÇÃO DO SERVIDOR | 1.455.970,00 | 976.821,69 | 67,09 | SERVIDOR CAPACITADO (SERVIDOR) | 400 | 302 | 75,50 |
| Tendo em vista que a publicação da LOA ocorreu atipicamente neste ano em abril, devido aos ajustes realizados no Orçamento, e diante da necessidade em solicitar autorização conforme Decreto n 46751 de 08/05/15, para realização de despesas com a participação em cursos, congresso, seminários e eventos afins, foi necessário realizar readequação no cronograma dos treinamentos previstos, que impactou na execução física e financeira desta ação | | | | | | | |
| 2417 REMUNERAÇÃO DE PESSOAL ATIVO E ENCARGOS SOCIAIS | 90.880.977,00 | 102.009.987,17 | 112,25 | PESSOA REMUNERADA (UNIDADE) | 2.642 | 1.902 | 71,99 |
| Considerando Lei nº 21.133, de 26 de junho de 2014, foi solicitado formalmente à SEPLAG autorização para o aumento do quadro de pessoal. Contudo, não tivemos parecer favorável para aumento do quadro de pessoal e a meta física anual, foi estimada levando em considerando a realização de concurso público para o preenchimento destas novas vagas criadas e também em substituição de servidores que aposentam e também aqueles que solicitam exoneração, sendo este o motivo que levou ao desempenho consolidado desta ação subestimado. | | | | | | | |
| 0702 OBRIGAÇÕES ESPECIAIS | 8.633.069,00 | 9.590.848,23 | 111,09 | | | | |
| 7004 PRECATÓRIOS E SENTENÇAS JUDICIÁRIAS | 915.860,00 | 936.952,65 | 102,30 | PRECATÓRIO/RPV PAGO (UNIDADE) | 8 | 81 | 1.012,50 |
| Na LOA, somente é estimado o quantitativo físico referente a Precatórios, sendo assim a execução física decorrente da execução de despesas com Requisitórios de Pequeno Valor, impacto no desempenho consolidado da Ação, levando a execução física superior ao quantitativo inicialmente com Precatórios. | | | | | | | |
| 7009 COMPLEMENTAÇÃO FINANCEIRA DO REGIME PRÓPRIO DE PREVIDÊNCIA SOCIAL - RPPS | 7.717.209,00 | 8.653.895,58 | 112,14 | APORTE REALIZADO (R\$ MIL) | 7.952 | 8.649 | 108,77 |
| 02451 · FUNDAÇÃO CENTRO INTERNACIONAL DE EDUCAÇÃO, CAPACITAÇÃO E PESQUISA APLICADAS EM ÁGUAS | | | | | | | |
| 0701 APOIO À ADMINISTRAÇÃO PÚBLICA | 3.527.244,00 | 3.935.260,29 | 111,57 | | | | |
| 2001 DIREÇÃO SUPERIOR | 139.964,00 | 0,00 | 0,00 | AÇÃO DE GESTÃO INSTITUCIONAL SUPERIOR REALIZADA (AÇÃO) | 1 | 0 | 0,00 |
| Valores da LOA definidos com base na fonte 31, de execução restrita do FIDHRO não sendo possível sua utilização para custeio da Fundação. | | | | | | | |
| 2002 PLANEJAMENTO, GESTÃO E FINANÇAS | 1.268.004,00 | 1.998.464,17 | 157,61 | AÇÃO DE APOIO À GESTÃO INSTITUCIONAL REALIZADA (AÇÃO) | 1 | 1 | 100,00 |
| Dados de execução distorcidos uma vez que os valores da LOA definidos com base na fonte 31, são de execução restrita do FIDHRO, não sendo possível sua utilização para custeio da Fundação. | | | | | | | |
| 2417 REMUNERAÇÃO DE PESSOAL ATIVO E ENCARGOS SOCIAIS | 2.119.276,00 | 1.936.796,12 | 91,39 | PESSOA REMUNERADA (UNIDADE) | 28 | 30 | 107,14 |
| 0702 OBRIGAÇÕES ESPECIAIS | 1.000,00 | 0,00 | 0,00 | | | | |
| 7004 PRECATÓRIOS E SENTENÇAS JUDICIÁRIAS | 1.000,00 | 0,00 | 0,00 | PRECATÓRIO/RPV PAGO (UNIDADE) | 1 | 0 | 0,00 |
| Execução com status crítico, pois na fundação não existem precatórios. | | | | | | | |

| Programa / Ação | Financeiro | | | Físico | | | |
|--|----------------------|----------------------|-----------------|--|------------|-----------|--------|
| | Programado | Executado | % | Produtos (Unidade de Medida) | Programado | Executado | % |
| 02181 · FUNDAÇÃO CLÓVIS SALGADO | | | | | | | |
| 0701 APOIO À ADMINISTRAÇÃO PÚBLICA | 30.711.021,00 | 32.345.479,47 | 105,32 | | | | |
| 2001 DIREÇÃO SUPERIOR | 20.000,00 | 2.742,86 | 13,71 | AÇÃO DE GESTÃO INSTITUCIONAL SUPERIOR REALIZADA (AÇÃO) | 1 | 1 | 100,00 |
| A diferença na execução orçamentária deve-se à redução de despesas com eventual de gabinete e diárias de viagem. | | | | | | | |
| 2002 PLANEJAMENTO, GESTÃO E FINANÇAS | 9.429.941,00 | 11.423.845,25 | 121,14 | AÇÃO DE APOIO À GESTÃO INSTITUCIONAL REALIZADA (AÇÃO) | 1 | 1 | 100,00 |
| 2417 REMUNERAÇÃO DE PESSOAL ATIVO E ENCARGOS SOCIAIS | 21.261.080,00 | 20.918.891,36 | 98,39 | PESSOA REMUNERADA (UNIDADE) | 468 | 455 | 97,22 |
| 0702 OBRIGAÇÕES ESPECIAIS | 1.000,00 | 91.901,90 | 9.190,19 | | | | |
| 7004 PRECATÓRIOS E SENTENÇAS JUDICIÁRIAS | 1.000,00 | 91.901,90 | 9.190,19 | PRECATÓRIO/RPV PAGO (UNIDADE) | 1 | 5 | 500,00 |
| A diferença no desempenho físico e orçamentário deve-se ao desconhecimento, por parte da FCS, da existência de precatórios/RPV e sentenças judiciais, na época da elaboração da proposta orçamentária para 2015. | | | | | | | |
| 02071 · FUNDAÇÃO DE AMPARO À PESQUISA DO ESTADO DE MINAS GERAIS | | | | | | | |
| 0701 APOIO À ADMINISTRAÇÃO PÚBLICA | 31.136.257,00 | 21.177.400,65 | 68,02 | | | | |
| 2001 DIREÇÃO SUPERIOR | 165.823,00 | 87.261,77 | 52,62 | AÇÃO DE GESTÃO INSTITUCIONAL SUPERIOR REALIZADA (AÇÃO) | 1 | 1 | 100,00 |
| A FAPEMIG passa por um esforço conjunto com Estado para diminuir despesas administrativas. Por este motivo, o desempenho orçamentário ficou subestimado. | | | | | | | |
| 2002 PLANEJAMENTO, GESTÃO E FINANÇAS | 26.174.030,00 | 15.272.745,68 | 58,35 | AÇÃO DE APOIO À GESTÃO INSTITUCIONAL REALIZADA (AÇÃO) | 1 | 1 | 100,00 |
| A FAPEMIG passa por um esforço conjunto com Estado para diminuir despesas administrativas, por isso o desempenho orçamentário ficou subestimado. Além disso algumas aquisições de material permanente não foram realizadas, o que possibilitou o remanejamento dos recursos planejados para atenderem a outras demandas. | | | | | | | |
| 2018 DESENVOLVIMENTO E CAPACITAÇÃO DO SERVIDOR | 364.810,00 | 6.656,00 | 1,82 | SERVIDOR CAPACITADO (SERVIDOR) | 100 | 15 | 15,00 |
| Foi necessário um novo diagnóstico acerca da necessidade dos treinamentos, fato que impossibilitou o atingimento das metas. Além disso foram necessárias algumas contenções orçamentárias para os cursos já programados, o que também contribuiu para a não execução do montante planejado. | | | | | | | |
| 2417 REMUNERAÇÃO DE PESSOAL ATIVO E ENCARGOS SOCIAIS | 4.431.594,00 | 5.810.737,20 | 131,12 | PESSOA REMUNERADA (UNIDADE) | 89 | 110 | 123,60 |
| Com o ingresso de novos servidores, as metas física e financeira foram superadas. A FAPEMIG obteve autorização para nomear servidores que passaram no concurso público. | | | | | | | |
| 0702 OBRIGAÇÕES ESPECIAIS | 580.567,00 | 123.020,86 | 21,19 | | | | |
| 7004 PRECATÓRIOS E SENTENÇAS JUDICIÁRIAS | 1.000,00 | 57.020,86 | 5.702,09 | PRECATÓRIO/RPV PAGO (UNIDADE) | 1 | 1 | 100,00 |
| Valor R\$44.705,32 refere-se a: R\$38.580,78 - Parte do precatório nº 07 de Homero Márcio Martins dos Santos - processo 0024.05.660.859-9 e R\$566,16, encargo patronal do IPSEMG devido ao processo supracitado. R\$5.558,38 - RPV devido à JPAR Distribuidora de Veículos LTDA. Processo 0024.10.041.228-7. | | | | | | | |
| 7009 COMPLEMENTAÇÃO FINANCEIRA DO REGIME PRÓPRIO DE PREVIDÊNCIA SOCIAL - RPPS | 579.567,00 | 66.000,00 | 11,39 | APORTE REALIZADO (R\$ MIL) | 517 | 66 | 12,77 |
| O planejamento e a execução desta ação são feitos em conjunto com a SEPLAG. Para uma melhor análise desta conjuntura, esta secretaria deverá ser consultada. | | | | | | | |

| Programa / Ação | Financeiro | | | Físico | | | |
|--|---------------------|---------------------|---------------|--|------------|-----------|--------|
| | Programado | Executado | % | Produtos (Unidade de Medida) | Programado | Executado | % |
| 02171 - FUNDAÇÃO DE ARTE DE OURO PRETO | | | | | | | |
| 0701 APOIO À ADMINISTRAÇÃO PÚBLICA | 2.549.318,00 | 3.170.959,67 | 124,38 | | | | |
| 2001 DIREÇÃO SUPERIOR | 38.744,00 | 33.241,22 | 85,80 | AÇÃO DE GESTÃO INSTITUCIONAL SUPERIOR REALIZADA (AÇÃO) | 1 | 1 | 100,00 |
| 2002 PLANEJAMENTO, GESTÃO E FINANÇAS | 614.191,00 | 789.667,00 | 128,57 | AÇÃO DE APOIO À GESTÃO INSTITUCIONAL REALIZADA (AÇÃO) | 1 | 1 | 100,00 |
| 2417 REMUNERAÇÃO DE PESSOAL ATIVO E ENCARGOS SOCIAIS | 1.896.383,00 | 2.348.051,45 | 123,82 | PESSOA REMUNERADA (UNIDADE) | 75 | 93 | 124,00 |
| 0702 OBRIGAÇÕES ESPECIAIS | 190.169,00 | 0,00 | 0,00 | | | | |
| 7004 PRECATÓRIOS E SENTENÇAS JUDICIÁRIAS | 190.169,00 | 0,00 | 0,00 | PRECATÓRIO/RPV PAGO (UNIDADE) | 1 | 0 | 0,00 |

No ano de 2015 não foi efetuado o pagamento do precatório, pois ainda está sendo finalizando.

02281 - FUNDAÇÃO DE EDUCAÇÃO PARA O TRABALHO DE MINAS GERAIS

| | | | | | | | |
|--|----------------------|---------------------|--------------|--|-----|-----|--------|
| 0701 APOIO À ADMINISTRAÇÃO PÚBLICA | 10.859.738,00 | 8.413.764,73 | 77,48 | | | | |
| 2001 DIREÇÃO SUPERIOR | 3.402,00 | 1.995,24 | 58,65 | AÇÃO DE GESTÃO INSTITUCIONAL SUPERIOR REALIZADA (AÇÃO) | 1 | 1 | 100,00 |
| 2002 PLANEJAMENTO, GESTÃO E FINANÇAS | 1.141.287,00 | 1.689.083,58 | 148,00 | AÇÃO DE APOIO À GESTÃO INSTITUCIONAL REALIZADA (AÇÃO) | 1 | 1 | 100,00 |
| 2018 DESENVOLVIMENTO E CAPACITAÇÃO DO SERVIDOR | 2.700,00 | 0,00 | 0,00 | SERVIDOR CAPACITADO (SERVIDOR) | 10 | 0 | 0,00 |
| 2417 REMUNERAÇÃO DE PESSOAL ATIVO E ENCARGOS SOCIAIS | 9.712.349,00 | 6.722.685,91 | 69,22 | PESSOA REMUNERADA (UNIDADE) | 295 | 358 | 121,36 |
| 0702 OBRIGAÇÕES ESPECIAIS | 190.465,00 | 27.256,13 | 14,31 | | | | |
| 7004 PRECATÓRIOS E SENTENÇAS JUDICIÁRIAS | 190.465,00 | 27.256,13 | 14,31 | PRECATÓRIO/RPV PAGO (UNIDADE) | 8 | 0 | 0,00 |

De acordo com a LOA foi previsto gastos com precatórios no valor de R\$ 190.465,00, porém de acordo com a procuradoria jurídica, alguns processos não foram finalizados para pagamento no exercício de 2015.

| Programa / Ação | Financeiro | | | Físico | | | |
|-----------------|------------|-----------|---|------------------------------|------------|-----------|---|
| | Programado | Executado | % | Produtos (Unidade de Medida) | Programado | Executado | % |

02161 · FUNDAÇÃO EDUCACIONAL CAIO MARTINS

| | | | | | | | | |
|-------------|--------------------------------------|---------------------|---------------------|--------------|--|---|---|------|
| 0701 | APOIO À ADMINISTRAÇÃO PÚBLICA | 3.450.979,00 | 3.342.942,06 | 96,87 | | | | |
| 2001 | DIREÇÃO SUPERIOR | 7.520,00 | 636,21 | 8,46 | AÇÃO DE GESTÃO INSTITUCIONAL SUPERIOR REALIZADA (AÇÃO) | 1 | 0 | 0,00 |

O baixo desempenho na ação é devido a necessidade de realinhamentode gastos.

| | | | | | | | | |
|------|---|------------|------------|-------|---|---|---|--------|
| 2002 | PLANEJAMENTO, GESTÃO E FINANÇAS | 855.545,00 | 705.115,05 | 82,42 | AÇÃO DE APOIO À GESTÃO INSTITUCIONAL REALIZADA (AÇÃO) | 1 | 1 | 100,00 |
| 2018 | DESENVOLVIMENTO E CAPACITAÇÃO DO SERVIDOR | 20.060,00 | 0,00 | 0,00 | SERVIDOR CAPACITADO (SERVIDOR) | 3 | 0 | 0,00 |

Diante da necessidade de realinhamento de gastos em função do ajuste fiscal a ação teve de ser redesenhada.

| | | | | | | | | |
|-------------|---|-------------------|-------------------|---------------|-------------------------------|----|----|--------|
| 2417 | REMUNERAÇÃO DE PESSOAL ATIVO E ENCARGOS SOCIAIS | 2.567.854,00 | 2.637.190,80 | 102,70 | PESSOA REMUNERADA (UNIDADE) | 67 | 70 | 104,48 |
| 0702 | OBRIGAÇÕES ESPECIAIS | 101.811,00 | 157.211,27 | 154,41 | | | | |
| 7004 | PRECATÓRIOS E SENTENÇAS JUDICIÁRIAS | 101.811,00 | 157.211,27 | 154,41 | PRECATÓRIO/RPV PAGO (UNIDADE) | 5 | 4 | 80,00 |

O alto desempenho da ação se dá por vários RPVs e Precatórios liberados no período.

02091 · FUNDAÇÃO ESTADUAL DO MEIO AMBIENTE

| | | | | | | | | |
|-------------|--------------------------------------|----------------------|----------------------|---------------|--|---|---|--------|
| 0701 | APOIO À ADMINISTRAÇÃO PÚBLICA | 16.275.422,00 | 18.949.559,63 | 116,43 | | | | |
| 2001 | DIREÇÃO SUPERIOR | 24.195,00 | 10.285,94 | 42,51 | AÇÃO DE GESTÃO INSTITUCIONAL SUPERIOR REALIZADA (AÇÃO) | 1 | 1 | 100,00 |

Houve contenção de despesas de viagem no exercício de 2015, o que levou a previsão de gastos na ação ficar superestimada

| | | | | | | | | |
|-------------|---|---------------------|---------------------|---------------|---|-----|-----|--------|
| 2002 | PLANEJAMENTO, GESTÃO E FINANÇAS | 2.870.763,00 | 3.243.051,53 | 112,97 | AÇÃO DE APOIO À GESTÃO INSTITUCIONAL REALIZADA (AÇÃO) | 1 | 1 | 100,00 |
| 2417 | REMUNERAÇÃO DE PESSOAL ATIVO E ENCARGOS SOCIAIS | 13.380.464,00 | 15.696.222,16 | 117,31 | PESSOA REMUNERADA (UNIDADE) | 173 | 158 | 91,33 |
| 0702 | OBRIGAÇÕES ESPECIAIS | 5.431.172,00 | 5.696.935,49 | 104,89 | | | | |
| 7004 | PRECATÓRIOS E SENTENÇAS JUDICIÁRIAS | 751.971,00 | 517.734,49 | 68,85 | PRECATÓRIO/RPV PAGO (UNIDADE) | 1 | 9 | 900,00 |

No momento da programação não é possível prever o momento e o montante da execução de RPVs.

| | | | | | | | | |
|------|--|--------------|--------------|--------|----------------------------|-------|-------|--------|
| 7009 | COMPLEMENTAÇÃO FINANCEIRA DO REGIME PRÓPRIO DE PREVIDÊNCIA SOCIAL - RPPS | 4.679.201,00 | 5.179.201,00 | 110,69 | APORTE REALIZADO (R\$ MIL) | 3.057 | 5.219 | 170,72 |
|------|--|--------------|--------------|--------|----------------------------|-------|-------|--------|

O crédito orçamentário inicial aprovado na LOA 2015 foi insuficiente para cobrir as despesas de inativos da FEAM. Foi suplementado crédito por saldo financeiro.

| Programa / Ação | Financeiro | | | Físico | | | |
|--|----------------------|----------------------|---------------|--|------------|-----------|--------|
| | Programado | Executado | % | Produtos (Unidade de Medida) | Programado | Executado | % |
| 02261 - FUNDAÇÃO EZEQUIEL DIAS | | | | | | | |
| 0701 APOIO À ADMINISTRAÇÃO PÚBLICA | 98.525.960,00 | 83.473.589,56 | 84,72 | | | | |
| 2002 PLANEJAMENTO, GESTÃO E FINANÇAS | 38.336.815,00 | 23.755.869,76 | 61,97 | AÇÃO DE APOIO À GESTÃO INSTITUCIONAL REALIZADA (AÇÃO) | 1 | 1 | 100,00 |
| A execução orçamentária ficou abaixo do planejado em virtude da frustração de algumas despesas. | | | | | | | |
| 2018 DESENVOLVIMENTO E CAPACITAÇÃO DO SERVIDOR | 47.172,00 | 0,00 | 0,00 | SERVIDOR CAPACITADO (SERVIDOR) | 774 | 0 | 0,00 |
| As captações de servidores foram realizadas em parcerias com outros órgãos, sem ônus para Funed, ou foram realizadas nas ações finalísticas desta Fundação. | | | | | | | |
| 2417 REMUNERAÇÃO DE PESSOAL ATIVO E ENCARGOS SOCIAIS | 60.141.973,00 | 59.717.719,80 | 99,29 | PESSOA REMUNERADA (UNIDADE) | 893 | 908 | 101,68 |
| 0702 OBRIGAÇÕES ESPECIAIS | 16.489.673,00 | 18.880.026,54 | 114,50 | | | | |
| 7004 PRECATÓRIOS E SENTENÇAS JUDICIÁRIAS | 107.776,00 | 2.499.112,22 | 2.318,80 | PRECATÓRIO/RPV PAGO (UNIDADE) | 4 | 13 | 325,00 |
| Esta ação tem seu desempenho físico e financeiro influenciado pelas decisões judiciais bem, como da data de vencimento de cada RPV. Portanto, a previsão com as despesas com pagamento de Requisitórios de Pequeno Valor - RPV são imprecisas. Os gastos são referentes aos seguintes processos: Processo EPVE nº 500232_14 e EPVE nº 50099_14; Processo RPV nº 1307151-95.2012.8.13.0024; Regularização de Precatórios nº4 /2002 e nº19/2012. | | | | | | | |
| 7009 COMPLEMENTAÇÃO FINANCEIRA DO REGIME PRÓPRIO DE PREVIDÊNCIA SOCIAL - RPPS | 16.381.897,00 | 16.380.914,32 | 99,99 | APOORTE REALIZADO (R\$ MIL) | 16.656 | 16.377 | 98,32 |
| 02151 - FUNDAÇÃO HELENA ANTIPOFF | | | | | | | |
| 0701 APOIO À ADMINISTRAÇÃO PÚBLICA | 4.502.527,00 | 4.429.655,68 | 98,38 | | | | |
| 2001 DIREÇÃO SUPERIOR | 31.558,00 | 29.258,00 | 92,71 | AÇÃO DE GESTÃO INSTITUCIONAL SUPERIOR REALIZADA (AÇÃO) | 1 | 1 | 100,00 |
| As despesas foram menores em função da redução do uso do serviço de telefonia da Fundação. | | | | | | | |
| 2002 PLANEJAMENTO, GESTÃO E FINANÇAS | 1.076.421,00 | 927.768,70 | 86,19 | AÇÃO DE APOIO À GESTÃO INSTITUCIONAL REALIZADA (AÇÃO) | 1 | 1 | 100,00 |
| O quadro de recursos humanos do setor de compras passou por mudanças, melhorando a gestão dos processos e atingindo o objetivo desejado. | | | | | | | |
| 2417 REMUNERAÇÃO DE PESSOAL ATIVO E ENCARGOS SOCIAIS | 3.394.548,00 | 3.472.628,98 | 102,30 | PESSOA REMUNERADA (UNIDADE) | 150 | 155 | 103,33 |
| 0702 OBRIGAÇÕES ESPECIAIS | 1.000,00 | 0,00 | 0,00 | | | | |
| 7004 PRECATÓRIOS E SENTENÇAS JUDICIÁRIAS | 1.000,00 | 0,00 | 0,00 | PRECATÓRIO/RPV PAGO (UNIDADE) | 1 | 0 | 0,00 |
| A Fundação Helena Antipoff não possui precatório e o valor, favor finalizar o processo. | | | | | | | |

| Programa / Ação | Financeiro | | | Físico | | | |
|---|-----------------------|-----------------------|---------------|--|------------|-----------|--------|
| | Programado | Executado | % | Produtos (Unidade de Medida) | Programado | Executado | % |
| 02271 FUNDAÇÃO HOSPITALAR DO ESTADO DE MINAS GERAIS | | | | | | | |
| 0701 APOIO À ADMINISTRAÇÃO PÚBLICA | 906.858.520,00 | 936.532.233,99 | 103,27 | | | | |
| 2002 PLANEJAMENTO, GESTÃO E FINANÇAS | 85.668.338,00 | 110.629.383,33 | 129,14 | AÇÃO DE APOIO À GESTÃO INSTITUCIONAL REALIZADA (AÇÃO) | 1 | 1 | 100,00 |
| NO MÊS DE NOVEMBRO/2015 OCORREU REMANEJAMENTO DE CRÉDITO ORÇAMENTÁRIO DO FUNDO ESTADUAL DE SAÚDE DO PROJETO DE DESENVOLVIMENTO DAS AÇÕES DA FUNDAÇÃO HOSPITALAR DE MG PARA ACOBERTAR PARTE DO DEFICIT ORÇAMENTO/2015. DECRETO PUBLICADO NO MINAS GERAIS SOB Nº 143 DE 13/11/2015, NO VALOR DE R\$ 1.500.000,00. | | | | | | | |
| 2018 DESENVOLVIMENTO E CAPACITAÇÃO DO SERVIDOR | 1.830.935,00 | 527.384,67 | 28,80 | SERVIDOR CAPACITADO (SERVIDOR) | 6.538 | 9.703 | 148,41 |
| Trazemos para esse bimestre a mesma justificativa utilizada em bimestres anteriores, sendo que a discrepância existente entre a execução física e financeira nas unidades executoras se deve aos seguintes fatos: cursos financiados pela FAPEMIG por meio do PCRH; contratação de cursos centralizados na Administração Central ou realizados por meio de videoconferência; parcerias com instituições privadas sem ônus para a FHEMIG com gasto apenas de traslado e, em alguns casos, diárias de funcionários. | | | | | | | |
| 2417 REMUNERAÇÃO DE PESSOAL ATIVO E ENCARGOS SOCIAIS | 819.359.247,00 | 825.375.465,99 | 100,73 | PESSOA REMUNERADA (UNIDADE) | 13.938 | 13.600 | 97,57 |
| OCORREU REMANEJAMENTO DE CRÉDITO ORÇAMENTÁRIO NO VALOR DE R\$ 2627,68 DA AÇÃO 2002 PARA A 2417 NECESSÁRIO PARA ACOBERTAR DESPESAS NA AÇÃO 2417 - ALÉM CRÉDITO.DECRETO PUBLICADO NO SIAFI SOB Nº 153 DE 25/11/2015. | | | | | | | |
| 0702 OBRIGAÇÕES ESPECIAIS | 149.718.291,00 | 154.651.384,80 | 103,29 | | | | |
| 7004 PRECATÓRIOS E SENTENÇAS JUDICIÁRIAS | 11.970.737,00 | 7.948.901,40 | 66,40 | PRECATÓRIO/RPV PAGO (UNIDADE) | 496 | 281 | 56,65 |
| Trazemos para esse bimestre a mesma justificativa apresentada no bimestre anterior que após uma análise real chegamos a conclusão que as despesas com pagamento de Requisitórios de Pequeno Valor - RPV não são passíveis de previsão fidedigna. Por isso, a execução física e financeira desta atividade depende das Decisões Judiciais bem como da data de vencimento de cada RPV. | | | | | | | |
| 7009 COMPLEMENTAÇÃO FINANCEIRA DO REGIME PRÓPRIO DE PREVIDÊNCIA SOCIAL - RPPS | 137.747.554,00 | 146.702.483,40 | 106,50 | APORTE REALIZADO (R\$ MIL) | 115.886 | 127.025 | 109,61 |
| 02061 FUNDAÇÃO JOÃO PINHEIRO | | | | | | | |
| 0701 APOIO À ADMINISTRAÇÃO PÚBLICA | 40.024.094,00 | 35.416.028,77 | 88,49 | | | | |
| 2001 DIREÇÃO SUPERIOR | 29.221,00 | 34.543,98 | 118,22 | AÇÃO DE GESTÃO INSTITUCIONAL SUPERIOR REALIZADA (AÇÃO) | 1 | 1 | 100,00 |
| 2002 PLANEJAMENTO, GESTÃO E FINANÇAS | 4.918.025,00 | 8.217.005,36 | 167,08 | AÇÃO DE APOIO À GESTÃO INSTITUCIONAL REALIZADA (AÇÃO) | 1 | 1 | 100,00 |
| Houve suplementações de custeio e investimento para complementação das despesas de manutenção e aquisição de equipamentos elétricos e de informática imprescindíveis para a execução dos serviços prioritários da própria FJP. | | | | | | | |
| 2018 DESENVOLVIMENTO E CAPACITAÇÃO DO SERVIDOR | 29.221,00 | 0,00 | 0,00 | SERVIDOR CAPACITADO (SERVIDOR) | 30 | 49 | 163,33 |
| Devido a restrição do Decreto Nº 46.289/2013 referente ao controle de gastos do estado, a contratação e/promoção de cursos de capacitação estão suspensas, sendo sua realização condicionada a autorização da COF. Uma vez que houve uma racionalização de gastos dentro da FJP e uma baixa da arrecadação, os próprios servidores da FJP realizaram capacitações internas sem custos adicionais. O que justifica o desempenho físico maior que o esperado e a não execução orçamentária. | | | | | | | |
| 2417 REMUNERAÇÃO DE PESSOAL ATIVO E ENCARGOS SOCIAIS | 35.047.627,00 | 27.164.479,43 | 77,51 | PESSOA REMUNERADA (UNIDADE) | 292 | 331 | 113,36 |
| O desempenho da ação foi subestimado, tendo em vista que algumas das contratações de recenseadores necessárias para a realização de pesquisas ficaram aquém do esperado, pois algumas pesquisas tiveram que ser adiadas para 2016. | | | | | | | |
| 0702 OBRIGAÇÕES ESPECIAIS | 1.376.247,00 | 419.057,70 | 30,45 | | | | |
| 7004 PRECATÓRIOS E SENTENÇAS JUDICIÁRIAS | 1.376.247,00 | 419.057,70 | 30,45 | PRECATÓRIO/RPV PAGO (UNIDADE) | 19 | 22 | 115,79 |
| Os precatórios previstos para a ação tem valores variados, sendo impossível prever quais terão os empenhos autorizados, o que justifica a execução orçamentária abaixo do esperado e a meta física dentro do satisfatório. | | | | | | | |

| Programa / Ação | Financeiro | | | Físico | | | |
|---|----------------------|----------------------|---------------|--|------------|-----------|--------|
| | Programado | Executado | % | Produtos (Unidade de Medida) | Programado | Executado | % |
| 02111 - FUNDAÇÃO RURAL MINEIRA-RURALMINAS | | | | | | | |
| 0701 APOIO À ADMINISTRAÇÃO PÚBLICA | 10.107.499,00 | 10.425.214,29 | 103,14 | | | | |
| 2002 PLANEJAMENTO, GESTÃO E FINANÇAS | 3.077.638,00 | 3.732.765,78 | 121,29 | AÇÃO DE APOIO À GESTÃO INSTITUCIONAL REALIZADA (AÇÃO) | 1 | 1 | 100,00 |
| 2018 DESENVOLVIMENTO E CAPACITAÇÃO DO SERVIDOR | 24.024,00 | 0,00 | 0,00 | SERVIDOR CAPACITADO (SERVIDOR) | 8 | 0 | 0,00 |
| No período não ocorreu a participação de servidores em cursos e treinamentos, tendo em vista a data de divulgação do cronograma da FJOP. | | | | | | | |
| 2417 REMUNERAÇÃO DE PESSOAL ATIVO E ENCARGOS SOCIAIS | 7.005.837,00 | 6.692.448,51 | 95,53 | PESSOA REMUNERADA (UNIDADE) | 151 | 105 | 69,54 |
| O desempenho físico crítico se deve a redução do quantitativo de servidores por aposentadoria durante o exercício. | | | | | | | |
| 0702 OBRIGAÇÕES ESPECIAIS | 525.697,00 | 505.138,86 | 96,09 | | | | |
| 7004 PRECATÓRIOS E SENTENÇAS JUDICIÁRIAS | 525.697,00 | 505.138,86 | 96,09 | PRECATÓRIO/RPV PAGO (UNIDADE) | 1 | 9 | 900,00 |
| No momento da programação não é possível prever o momento e o montante da execução de RPVs | | | | | | | |
| 02211 - FUNDAÇÃO TV MINAS CULTURAL E EDUCATIVA | | | | | | | |
| 0701 APOIO À ADMINISTRAÇÃO PÚBLICA | 20.118.303,00 | 22.766.110,37 | 113,16 | | | | |
| 2001 DIREÇÃO SUPERIOR | 27.862,00 | 22.680,71 | 81,40 | AÇÃO DE GESTÃO INSTITUCIONAL SUPERIOR REALIZADA (AÇÃO) | 1 | 1 | 100,00 |
| 2002 PLANEJAMENTO, GESTÃO E FINANÇAS | 7.259.527,00 | 9.050.980,74 | 124,68 | AÇÃO DE APOIO À GESTÃO INSTITUCIONAL REALIZADA (AÇÃO) | 1 | 1 | 100,00 |
| Além dos recursos programados nesta ação para a execução anual registramos que em 03/06/2015 saiu a publicação da suplementação conforme Decreto 177 de 02/06/2015 de R\$ 2.734.615,00, para pagamento de aluguel para o restante do ano pois havia sido aprovado somente o valor correspondente a três meses em 2015.Tiveram também dois remanejamentos: de R\$ 30.000,00 conf. Decreto SIAFI Nº 116 de 29/09 - IOF Nº 404 - de custeio para capital para aquisição de Relógio de Ponto e de R\$ 123.787,00 para pagamento de pessoal, efetuado pela SEPLAG conf.Decreto SIAFI Nº 148 de 18/11 - IOF Nº 539. | | | | | | | |
| 2018 DESENVOLVIMENTO E CAPACITAÇÃO DO SERVIDOR | 3.000,00 | 0,00 | 0,00 | SERVIDOR CAPACITADO (SERVIDOR) | 2 | 2 | 100,00 |
| No exercício de 2015 houve participação de servidores / gestores em seminários e eventos cumprindo assim a meta física programada de 02 cursos.Os gastos financeiros não recaíram nesta ação. | | | | | | | |
| 2417 REMUNERAÇÃO DE PESSOAL ATIVO E ENCARGOS SOCIAIS | 12.827.914,00 | 13.692.448,92 | 106,74 | PESSOA REMUNERADA (UNIDADE) | 550 | 330 | 60,00 |
| A TVMinas vem passando por um processo intenso de reestruturação na área de pessoal, inclusive com vagas de concurso ainda a serem ocupadas.No ano passado quando da informação dos dados para compor a LOA, não havia definições de como seriam ocupadas as FGIs pois era um período transitório.Sendo assim, a meta física acabou ficando superestimada. | | | | | | | |
| 0702 OBRIGAÇÕES ESPECIAIS | 4.661.358,00 | 0,00 | 0,00 | | | | |
| 7004 PRECATÓRIOS E SENTENÇAS JUDICIÁRIAS | 4.661.358,00 | 0,00 | 0,00 | PRECATÓRIO/RPV PAGO (UNIDADE) | 1 | 0 | 0,00 |
| A quitação de precatório fica restringida à determinação da Advocacia Geral do Estado de MG- AGE que não aconteceu neste ano. | | | | | | | |
| 04341 - FUNDO DE RECUPERAÇÃO PROTEÇÃO E DESENVOLVIMENTO SUSTENTÁVEL DAS BACIAS HIDROGRÁFICAS DO ESTADO DE MINAS GERAIS | | | | | | | |
| 0701 APOIO À ADMINISTRAÇÃO PÚBLICA | 699.214,00 | 1.252.120,27 | 179,08 | | | | |
| 2048 MANUTENÇÃO DAS ATIVIDADES DA SECRETARIA | 21.270,00 | 6.532,00 | 30,71 | AÇÃO APOIADA (AÇÃO) | 1 | 1 | 100,00 |
| O desempenho orçamentário crítico da ação se deve ao fato de que as despesas de viagem previstas foram executadas pelo IGAM, não comprometendo o orçamento do FHDRO. Ademais, alguns processos licitatórios de aquisição de equipamentos de informática para estruturação da SEFHIDRO não foram concluídos. | | | | | | | |
| 2090 APOIO AOS COMITÊS DE BACIAS HIDROGRÁFICAS | 677.944,00 | 1.245.588,27 | 183,73 | COMITÊ DE BACIAS APOIADO (COMITÊ) | 36 | 36 | 100,00 |
| O crédito inicial orçado na ação foi insuficiente para cobrir os repasses previstos de convênios firmados com comitês de bacias. Houve suplementação de crédito orçamentário por saldo financeiro. | | | | | | | |

| Programa / Ação | Financeiro | | | Físico | | | |
|---|-----------------------|-----------------------|---------------|--------------------------------|------------|-----------|--------|
| | Programado | Executado | % | Produtos (Unidade de Medida) | Programado | Executado | % |
| 04031 · FUNDO ESPECIAL DO PODER JUDICIÁRIO DO ESTADO DE MINAS GERAIS | | | | | | | |
| 0701 APOIO À ADMINISTRAÇÃO PÚBLICA | 292.125.450,00 | 303.002.736,36 | 103,72 | | | | |
| 2111 AUXÍLIO-ALIMENTAÇÃO, AUXÍLIO-CRECHE E OUTROS AUXÍLIOS | 292.125.450,00 | 303.002.736,36 | 103,72 | PESSOA BENEFICIADA (PESSOA) | 16.722 | 17.718 | 105,96 |
| 04381 · FUNDO ESTADUAL DE DESENVOLVIMENTO DE TRANSPORTES | | | | | | | |
| 0701 APOIO À ADMINISTRAÇÃO PÚBLICA | 7.000.000,00 | 2.228.000,00 | 31,83 | | | | |
| 2029 ADMINISTRAÇÃO E OPERACIONALIZAÇÃO DA ARRECAÇÃO DO FUNTRANS | 7.000.000,00 | 2.228.000,00 | 31,83 | FUNDO OPERACIONALIZADO (FUNDO) | 1 | 1 | 100,00 |
| Os valores pagos à Empresa Brasileira de Correios e Telegrafos (EBCT) dependem da quantidade de notificações de multas de trânsito enviadas à infratores. | | | | | | | |
| 0702 OBRIGAÇÕES ESPECIAIS | 10.041.982,00 | 3.604.757,45 | 35,90 | | | | |
| 7013 TRANSFERÊNCIAS AO FUNSET | 10.041.982,00 | 3.604.757,45 | 35,90 | VALOR TRANSFERIDO (R\$ MIL) | 6.000 | 6.000 | 100,00 |
| Os valores transferidos ao FUNSET dependem dos valores arrecadados com a aplicação de multas de trânsito. | | | | | | | |

| Programa / Ação | Financeiro | | | Físico | | | |
|--|-------------------------|-------------------------|---------------|---|------------|-----------|--------|
| | Programado | Executado | % | Produtos (Unidade de Medida) | Programado | Executado | % |
| 04461 · FUNDO FINANCEIRO DE PREVIDÊNCIA | | | | | | | |
| 0702 OBRIGAÇÕES ESPECIAIS | 8.877.982.245,00 | 9.423.012.231,26 | 106,14 | | | | |
| 7008 BENEFÍCIO PREVIDENCIÁRIO DE PENSÃO | 1.447.349.864,00 | 1.503.231.310,34 | 103,86 | PENSÃO PAGA (PENSÃO) | 32.777 | 32.599 | 99,46 |
| 7011 BENEFÍCIOS PREVIDENCIÁRIOS - ARMBH | 1.000,00 | 0,00 | 0,00 | PROVENTO DE APOSENTADORIA PAGO (PROVENTO) | 1 | 0 | 0,00 |
| Não houve execução físico-financeira tendo em conta que a ação "Benefícios Previdenciários - ARMBH" foi incluída no PPAG e no orçamento apenas com abertura de recursos para acobertar o pagamento de eventuais proventos de aposentadoria, haja vista tratar-se de uma entidade recentemente criada na estrutura da administração pública estadual. | | | | | | | |
| 7012 BENEFÍCIOS PREVIDENCIÁRIOS - ESP-MG | 87.716,00 | 290.098,20 | 330,72 | PROVENTO DE APOSENTADORIA PAGO (PROVENTO) | 8 | 4 | 50,00 |
| A execução desta ação dá-se em função da vontade do segurado em requer seu benefício (aposentadoria voluntária) e/ou de evento aleatório (aposentadoria por invalidez), sobre os quais não se tem gestão. As estimativas refletem a experiência da massa de segurados, a médio prazo, mas podem apresentar divergência, a curto prazo, em função de características próprias de cada segurado, sobre as quais o Estado não tem ingerência. | | | | | | | |
| 7015 BENEFÍCIOS PREVIDENCIÁRIOS - ARSAE-MG | 1.000,00 | 0,00 | 0,00 | PROVENTO DE APOSENTADORIA PAGO (PROVENTO) | 1 | 0 | 0,00 |
| Não houve execução físico-financeira tendo em conta que a ação "BENEFÍCIOS PREVIDENCIÁRIOS- ARSAE" foi incluída no PPAG e no orçamento apenas com abertura de recursos para acobertar o pagamento de eventuais proventos de aposentadoria, haja vista tratar-se de uma entidade recentemente criada na estrutura da administração pública estadual. | | | | | | | |
| 7016 COMPENSAÇÃO PREVIDENCIÁRIA FINANCEIRA ENTRE REGIMES DE PREVIDÊNCIA | 500.000,00 | 490.000,00 | 98,00 | VALOR COMPENSADO (R\$ MIL) | 500 | 210 | 42,00 |
| A troca de um servidor do Regime Estatutário para o regime Celetista de Previdência ocorre quando um servidor público passa ser empregado da iniciativa privada. Essa troca acontece de acordo com a vontade do servidor e ainda está fora do controle central fazer uma previsão acurada sobre quantos servidores farão essa opção, por se tratar de uma decisão pessoal. Portanto, há uma incerteza associada ao momento de realização das compensações financeiras por contagem recíproca de tempo de contribuição, o que acabou levando a uma superestimação do quantitativo financeiro até o período. | | | | | | | |
| 7017 BENEFÍCIOS PREVIDENCIÁRIOS - GABINETE MILITAR | 3.820.009,00 | 3.865.161,02 | 101,18 | PROVENTO DE APOSENTADORIA PAGO (PROVENTO) | 24 | 27 | 112,50 |
| 7018 BENEFÍCIOS PREVIDENCIÁRIOS - AGE | 61.993.201,00 | 60.044.588,71 | 96,86 | PROVENTO DE APOSENTADORIA PAGO (PROVENTO) | 243 | 254 | 104,53 |
| 7019 BENEFÍCIOS PREVIDENCIÁRIOS - CASA CIVIL | 71.457.571,00 | 60.868.188,66 | 85,18 | PROVENTO DE APOSENTADORIA PAGO (PROVENTO) | 1.175 | 1.136 | 96,68 |
| 7022 BENEFÍCIOS PREVIDENCIÁRIOS - FAPEMIG | 1.072.659,00 | 889.945,63 | 82,97 | PROVENTO DE APOSENTADORIA PAGO (PROVENTO) | 11 | 12 | 109,09 |
| A execução desta ação dá-se em função da vontade do segurado em requer seu benefício (aposentadoria voluntária) e/ou de evento aleatório (aposentadoria por invalidez), sobre os quais não se tem gestão. As estimativas refletem a experiência da massa de segurados, a médio prazo, mas podem apresentar divergência, a curto prazo, em função de características próprias de cada segurado, sobre as quais o Estado não tem ingerência. | | | | | | | |
| 7023 PROVENTOS DE APOSENTADORIA E PENSÃO DE EXTINTOS CONVÊNIOS | 58.292.478,00 | 64.800.903,74 | 111,17 | BENEFÍCIO PAGO (BENEFÍCIO) | 4.200 | 4.474 | 106,52 |
| 7025 BENEFÍCIOS PREVIDENCIÁRIOS - ERBR | 520.301,00 | 410.715,67 | 78,94 | PROVENTO DE APOSENTADORIA PAGO (PROVENTO) | 14 | 12 | 85,71 |
| 7027 BENEFÍCIOS PREVIDENCIÁRIOS - ALMG | 1.000,00 | 0,00 | 0,00 | PROVENTO DE APOSENTADORIA PAGO (PROVENTO) | 1 | 0 | 0,00 |
| A execução desta ação dá-se em função da vontade do segurado em requer seu benefício (aposentadoria voluntária) e/ou de evento aleatório (aposentadoria por invalidez), sobre os quais não se tem gestão. As estimativas refletem a experiência da massa de segurados, a médio prazo, mas podem apresentar divergência, a curto prazo, em função de características próprias de cada segurado, sobre as quais o Estado não tem ingerência. | | | | | | | |
| Como não ocorreu nenhuma das situações apresentadas, a ação não apresentou execução no exercício. | | | | | | | |
| 7028 BENEFÍCIOS PREVIDENCIÁRIOS - TJMG | 1.000,00 | 0,00 | 0,00 | PROVENTO DE APOSENTADORIA PAGO (PROVENTO) | 1 | 0 | 0,00 |
| Não houve execução físico-financeira tendo em conta que a ação "BENEFÍCIOS PREVIDENCIÁRIOS - TJMG" foi incluída no PPAG e no orçamento apenas com abertura de recursos para acobertar o pagamento de eventuais proventos de aposentadoria, uma vez que os inativos do TJMG são pagos dentro de unidade orçamentária própria. | | | | | | | |
| 7029 BENEFÍCIOS PREVIDENCIÁRIOS - HIDROEX | 1.000,00 | 0,00 | 0,00 | PROVENTO DE APOSENTADORIA PAGO (PROVENTO) | 1 | 0 | 0,00 |
| Não houve execução físico-financeira tendo em conta que a ação Benefícios Previdenciários - Hidroex" foi incluída no PPAG e no orçamento apenas com abertura de recursos para acobertar o pagamento de eventuais proventos de aposentadoria, haja vista tratar-se de uma entidade recentemente criada na estrutura da administração pública estadual. | | | | | | | |
| 7031 BENEFÍCIOS PREVIDENCIÁRIOS - PGJMG | 1.000,00 | 0,00 | 0,00 | PROVENTO DE APOSENTADORIA PAGO (PROVENTO) | 1 | 0 | 0,00 |
| Não houve execução físico-financeira tendo em conta que a ação "BENEFÍCIOS PREVIDENCIÁRIOS - PGJMG" foi incluída no PPAG e no orçamento apenas com abertura de recursos para acobertar o pagamento de eventuais proventos de aposentadoria, uma vez que os inativos do PGJMG são pagos dentro de unidade orçamentária própria. | | | | | | | |
| 7032 BENEFÍCIOS PREVIDENCIÁRIOS - TJMMG | 1.000,00 | 0,00 | 0,00 | PROVENTO DE APOSENTADORIA PAGO (PROVENTO) | 1 | 0 | 0,00 |
| Não houve execução físico-financeira tendo em conta que a ação "BENEFÍCIOS PREVIDENCIÁRIOS-TJMMG" foi incluída no PPAG e no orçamento apenas com abertura de recursos para acobertar o pagamento de eventuais proventos de aposentadoria, uma vez que os inativos do TJMMG são pagos dentro de unidade orçamentária própria. | | | | | | | |
| 7033 BENEFÍCIOS PREVIDENCIÁRIOS - TCEMG | 1.000,00 | 0,00 | 0,00 | PROVENTO DE APOSENTADORIA PAGO (PROVENTO) | 1 | 0 | 0,00 |
| Não houve execução físico-financeira tendo em conta que a ação "BENEFÍCIOS PREVIDENCIÁRIOS - TCEMG" foi incluída no PPAG e no orçamento apenas com abertura de recursos para acobertar o pagamento de eventuais proventos de aposentadoria, uma vez que os inativos do TCEMG são pagos dentro de unidade orçamentária própria. | | | | | | | |
| 7034 BENEFÍCIOS PREVIDENCIÁRIOS - DEF PUB | 1.000,00 | 0,00 | 0,00 | PROVENTO DE APOSENTADORIA PAGO (PROVENTO) | 1 | 0 | 0,00 |

| Programa / Ação | Financeiro | | | Físico | | | |
|--|------------------|------------------|----------|---|------------|-----------|--------|
| | Programado | Executado | % | Produtos (Unidade de Medida) | Programado | Executado | % |
| Não houve execução físico-financeira tendo em conta que a ação "BENEFÍCIOS PREVIDENCIÁRIOS-DEFENSORIA PÚBLICA" foi incluída no PPAG e no orçamento apenas com abertura de recursos para acobertar o pagamento de eventuais proventos de aposentadoria, uma vez que os inativos da Defensoria Pública são pagos dentro de unidade orçamentária própria. | | | | | | | |
| 7035 BENEFÍCIOS PREVIDENCIÁRIOS - ERRJ | 1.000,00 | 0,00 | 0,00 | PROVENTO DE APOSENTADORIA PAGO (PROVENTO) | 1 | 0 | 0,00 |
| Não houve execução físico-financeira tendo em conta que a ação foi incluída no PPAG e no orçamento apenas como abertura de recursos para acobertar o pagamento de eventuais proventos de aposentadoria. | | | | | | | |
| 7036 BENEFÍCIOS PREVIDENCIÁRIOS - ERSF | 24.170,00 | 21.000,98 | 86,89 | PROVENTO DE APOSENTADORIA PAGO (PROVENTO) | 1 | 1 | 100,00 |
| 7037 BENEFÍCIOS PREVIDENCIÁRIOS - SEF | 877.581.814,00 | 879.575.258,55 | 100,23 | PROVENTO DE APOSENTADORIA PAGO (PROVENTO) | 5.161 | 4.277 | 82,87 |
| 7039 BENEFÍCIOS PREVIDENCIÁRIOS - ARMVA | 1.000,00 | 0,00 | 0,00 | PROVENTO DE APOSENTADORIA PAGO (PROVENTO) | 1 | 0 | 0,00 |
| Não houve execução físico-financeira tendo em conta que a ação foi incluída no PPAG e no orçamento apenas como abertura de recursos para acobertar o pagamento de eventuais proventos de aposentadoria, haja vista tratar-se de uma entidade recentemente criada na estrutura da administração pública estadual. | | | | | | | |
| 7040 BENEFÍCIOS PREVIDENCIÁRIOS - SEC. GERAL | 1.000,00 | 4.580,23 | 458,02 | PROVENTO DE APOSENTADORIA PAGO (PROVENTO) | 1 | 1 | 100,00 |
| A execução desta ação dá-se em função da vontade do segurado em requerer seu benefício (aposentadoria voluntária) e/ou de evento aleatório (aposentadoria por invalidez), sobre os quais não se tem gestão. As estimativas refletem a experiência da massa de segurados, a médio prazo, mas podem apresentar divergência, a curto prazo, em função de características próprias de cada segurado, sobre as quais o Estado não tem ingerência. | | | | | | | |
| 7041 BENEFÍCIOS PREVIDENCIÁRIOS - EPE | 1.000,00 | 0,00 | 0,00 | PROVENTO DE APOSENTADORIA PAGO (PROVENTO) | 1 | 0 | 0,00 |
| Não houve execução físico-financeira tendo em conta que a ação foi incluída no PPAG e no orçamento apenas como abertura de recursos para acobertar o pagamento de eventuais proventos de aposentadoria. | | | | | | | |
| 7042 BENEFÍCIOS PREVIDENCIÁRIOS - SEDINOR | 1.000,00 | 40.334,35 | 4.033,44 | PROVENTO DE APOSENTADORIA PAGO (PROVENTO) | 1 | 1 | 100,00 |
| A execução desta ação dá-se em função da vontade do segurado em requerer seu benefício (aposentadoria voluntária) e/ou de evento aleatório (aposentadoria por invalidez), sobre os quais não se tem gestão. As estimativas refletem a experiência da massa de segurados, a médio prazo, mas podem apresentar divergência, a curto prazo, em função de características próprias de cada segurado, sobre as quais o Estado não tem ingerência. | | | | | | | |
| 7044 BENEFÍCIOS PREVIDENCIÁRIOS - CGE | 636.257,00 | 655.465,91 | 103,02 | PROVENTO DE APOSENTADORIA PAGO (PROVENTO) | 12 | 10 | 83,33 |
| 7046 BENEFÍCIOS PREVIDENCIÁRIOS - UNIMONTES | 14.137.506,00 | 17.112.644,77 | 121,04 | PROVENTO DE APOSENTADORIA PAGO (PROVENTO) | 232 | 257 | 110,78 |
| 7047 BENEFÍCIOS PREVIDENCIÁRIOS - IPEM/MG | 4.760.220,00 | 4.778.106,09 | 100,38 | PROVENTO DE APOSENTADORIA PAGO (PROVENTO) | 95 | 103 | 108,42 |
| 7048 BENEFÍCIOS PREVIDENCIÁRIOS - PCMG | 1.085.640.196,00 | 1.156.229.724,97 | 106,50 | PROVENTO DE APOSENTADORIA PAGO (PROVENTO) | 7.830 | 6.410 | 81,86 |
| 7049 BENEFÍCIOS PREVIDENCIÁRIOS - SEPLAG | 113.886.700,00 | 96.154.409,42 | 84,43 | PROVENTO DE APOSENTADORIA PAGO (PROVENTO) | 1.696 | 2.149 | 126,71 |
| A execução desta ação dá-se em função da vontade do segurado em requerer seu benefício (aposentadoria voluntária) e/ou de evento aleatório (aposentadoria por invalidez), sobre os quais não se tem gestão. As estimativas refletem a experiência da massa de segurados, a médio prazo, mas podem apresentar divergência, a curto prazo, em função de características próprias de cada segurado, sobre as quais o Estado não tem ingerência. | | | | | | | |
| 7050 BENEFÍCIOS PREVIDENCIÁRIOS - SEDS | 26.546.176,00 | 31.702.019,06 | 119,42 | PROVENTO DE APOSENTADORIA PAGO (PROVENTO) | 628 | 616 | 98,09 |
| 7051 BENEFÍCIOS PREVIDENCIÁRIOS - SEGOV | 12.581.224,00 | 12.756.248,71 | 101,39 | PROVENTO DE APOSENTADORIA PAGO (PROVENTO) | 294 | 304 | 103,40 |
| 7052 BENEFÍCIOS PREVIDENCIÁRIOS - SEDESE | 27.745.791,00 | 26.282.166,34 | 94,72 | PROVENTO DE APOSENTADORIA PAGO (PROVENTO) | 960 | 983 | 102,40 |
| 7053 BENEFÍCIOS PREVIDENCIÁRIOS - SEDRU | 1.961.115,00 | 1.839.120,16 | 93,78 | PROVENTO DE APOSENTADORIA PAGO (PROVENTO) | 55 | 39 | 70,91 |
| 7054 BENEFÍCIOS PREVIDENCIÁRIOS - SEDE | 3.960.269,00 | 3.956.504,56 | 99,90 | PROVENTO DE APOSENTADORIA PAGO (PROVENTO) | 93 | 93 | 100,00 |
| 7055 BENEFÍCIOS PREVIDENCIÁRIOS - OGE | 1.000,00 | 25.973,01 | 2.597,30 | PROVENTO DE APOSENTADORIA PAGO (PROVENTO) | 1 | 2 | 200,00 |
| A execução desta ação dá-se em função da vontade do segurado em requerer seu benefício (aposentadoria voluntária) e/ou de evento aleatório (aposentadoria por invalidez), sobre os quais não se tem gestão. As estimativas refletem a experiência da massa de segurados, a médio prazo, mas podem apresentar divergência, a curto prazo, em função de características próprias de cada segurado, sobre as quais o Estado não tem ingerência. | | | | | | | |
| 7056 BENEFÍCIOS PREVIDENCIÁRIOS - SECTES | 2.916.184,00 | 2.775.237,52 | 95,17 | PROVENTO DE APOSENTADORIA PAGO (PROVENTO) | 67 | 68 | 101,49 |
| 7058 BENEFÍCIOS PREVIDENCIÁRIOS - SEAPA | 14.364.171,00 | 12.993.601,60 | 90,46 | PROVENTO DE APOSENTADORIA PAGO (PROVENTO) | 592 | 553 | 93,41 |
| 7059 BENEFÍCIOS PREVIDENCIÁRIOS - SEC | 10.655.952,00 | 9.458.926,95 | 88,77 | PROVENTO DE APOSENTADORIA PAGO (PROVENTO) | 265 | 271 | 102,26 |
| 7060 BENEFÍCIOS PREVIDENCIÁRIOS - UEMG | 16.105.577,00 | 15.398.753,67 | 95,61 | PROVENTO DE APOSENTADORIA PAGO (PROVENTO) | 256 | 275 | 107,42 |

| Programa / Ação | Financeiro | | | Físico | | | |
|--|----------------|----------------|--------|---|------------|-----------|--------|
| | Programado | Executado | % | Produtos (Unidade de Medida) | Programado | Executado | % |
| 7061 BENEFÍCIOS PREVIDENCIÁRIOS - SETOP | 5.673.769,00 | 5.345.410,93 | 94,21 | PROVENTO DE APOSENTADORIA PAGO (PROVENTO) | 126 | 127 | 100,79 |
| 7062 BENEFÍCIOS PREVIDENCIÁRIOS - SETES | 1.499.973,00 | 1.502.468,00 | 100,17 | PROVENTO DE APOSENTADORIA PAGO (PROVENTO) | 41 | 51 | 124,39 |
| 7063 BENEFÍCIOS PREVIDENCIÁRIOS - SEMAD | 600.866,00 | 1.209.604,65 | 201,31 | PROVENTO DE APOSENTADORIA PAGO (PROVENTO) | 9 | 12 | 133,33 |
| A execução desta ação dá-se em função da vontade do segurado em requerer seu benefício (aposentadoria voluntária) e/ou de evento aleatório (aposentadoria por invalidez), sobre os quais não se tem gestão. As estimativas refletem a experiência da massa de segurados, a médio prazo, mas podem apresentar divergência, a curto prazo, em função de características próprias de cada segurado, sobre as quais o Estado não tem ingerência. | | | | | | | |
| 7064 BENEFÍCIOS PREVIDENCIÁRIOS - PMMG | 38.684.822,00 | 46.421.991,61 | 120,00 | PROVENTO DE APOSENTADORIA PAGO (PROVENTO) | 805 | 833 | 103,48 |
| 7065 BENEFÍCIOS PREVIDENCIÁRIOS - CBMMG | 1.000,00 | 0,00 | 0,00 | PROVENTO DE APOSENTADORIA PAGO (PROVENTO) | 1 | 0 | 0,00 |
| Não houve execução físico-financeira tendo em conta que a ação foi incluída no PPAG e no orçamento apenas como abertura de recursos para acobertar o pagamento de eventuais proventos de aposentadoria. | | | | | | | |
| 7066 BENEFÍCIOS PREVIDENCIÁRIOS - SEDA | 1.000,00 | 0,00 | 0,00 | PROVENTO DE APOSENTADORIA PAGO (PROVENTO) | 1 | 0 | 0,00 |
| Não houve execução físico-financeira tendo em conta que a ação foi incluída no PPAG e no orçamento apenas como abertura de recursos para acobertar o pagamento de eventuais proventos de aposentadoria. | | | | | | | |
| 7067 BENEFÍCIOS PREVIDENCIÁRIOS - SEDPAC | 1.000,00 | 0,00 | 0,00 | PROVENTO DE APOSENTADORIA PAGO (PROVENTO) | 1 | 0 | 0,00 |
| Não houve execução físico-financeira tendo em conta que a ação foi incluída no PPAG e no orçamento apenas como abertura de recursos para acobertar o pagamento de eventuais proventos de aposentadoria. | | | | | | | |
| 7068 BENEFÍCIOS PREVIDENCIÁRIOS - SEESP | 1.000,00 | 0,00 | 0,00 | PROVENTO DE APOSENTADORIA PAGO (PROVENTO) | 1 | 0 | 0,00 |
| Não houve execução físico-financeira tendo em conta que a ação foi incluída no PPAG e no orçamento apenas como abertura de recursos para acobertar o pagamento de eventuais proventos de aposentadoria. | | | | | | | |
| 7069 BENEFÍCIOS PREVIDENCIÁRIOS - SERH | 1.000,00 | 0,00 | 0,00 | PROVENTO DE APOSENTADORIA PAGO (PROVENTO) | 1 | 0 | 0,00 |
| Em virtude do veto feito à Lei nº 5.706, de 2015 - através da Mensagem nº 19, de 26 de março de 2015 - que criaria a Secretaria de Estado de Recursos Humanos de Minas Gerais, esta ação não foi executada nesta Unidade Orçamentária em 2015. | | | | | | | |
| 7082 BENEFÍCIOS PREVIDENCIÁRIOS - IGTEC | 21.561.030,00 | 21.873.435,05 | 101,45 | PROVENTO DE APOSENTADORIA PAGO (PROVENTO) | 332 | 353 | 106,33 |
| 7083 BENEFÍCIOS PREVIDENCIÁRIOS - RURALMINAS | 7.888.176,00 | 8.581.672,73 | 108,79 | PROVENTO DE APOSENTADORIA PAGO (PROVENTO) | 179 | 190 | 106,15 |
| 7088 BENEFÍCIOS PREVIDENCIÁRIOS - IMA | 26.923.355,00 | 27.540.985,35 | 102,29 | PROVENTO DE APOSENTADORIA PAGO (PROVENTO) | 448 | 418 | 93,30 |
| 7089 BENEFÍCIOS PREVIDENCIÁRIOS - FHA | 1.198.078,00 | 1.491.445,46 | 124,49 | PROVENTO DE APOSENTADORIA PAGO (PROVENTO) | 58 | 63 | 108,62 |
| 7091 BENEFÍCIOS PREVIDENCIÁRIOS - FUCAM | 1.319.526,00 | 1.366.478,58 | 103,56 | PROVENTO DE APOSENTADORIA PAGO (PROVENTO) | 69 | 68 | 98,55 |
| 7094 BENEFÍCIOS PREVIDENCIÁRIOS - FAOP | 89.833,00 | 91.188,63 | 101,51 | PROVENTO DE APOSENTADORIA PAGO (PROVENTO) | 7 | 5 | 71,43 |
| 7096 BENEFÍCIOS PREVIDENCIÁRIOS - FCS | 3.866.482,00 | 3.689.983,90 | 95,44 | PROVENTO DE APOSENTADORIA PAGO (PROVENTO) | 107 | 106 | 99,07 |
| 7104 BENEFÍCIOS PREVIDENCIÁRIOS - IEPHA | 2.463.682,00 | 2.433.457,69 | 98,77 | PROVENTO DE APOSENTADORIA PAGO (PROVENTO) | 41 | 47 | 114,63 |
| 7105 BENEFÍCIOS PREVIDENCIÁRIOS - TV MINAS | 1.417.278,00 | 1.421.229,79 | 100,28 | PROVENTO DE APOSENTADORIA PAGO (PROVENTO) | 67 | 65 | 97,01 |
| 7115 BENEFÍCIOS PREVIDENCIÁRIOS - DEOP | 8.877.761,00 | 8.448.516,23 | 95,16 | PROVENTO DE APOSENTADORIA PAGO (PROVENTO) | 148 | 114 | 77,03 |
| 7205 BENEFÍCIOS PREVIDENCIÁRIOS - DER/MG | 278.346.828,00 | 304.736.251,10 | 109,48 | PROVENTO DE APOSENTADORIA PAGO (PROVENTO) | 7.852 | 7.640 | 97,30 |
| 7209 BENEFÍCIOS PREVIDENCIÁRIOS - FUNED | 16.381.897,00 | 16.377.407,54 | 99,97 | PROVENTO DE APOSENTADORIA PAGO (PROVENTO) | 183 | 209 | 114,21 |
| 7225 BENEFÍCIOS PREVIDENCIÁRIOS - FHEMIG | 137.747.554,00 | 145.525.349,98 | 105,65 | PROVENTO DE APOSENTADORIA PAGO (PROVENTO) | 2.688 | 2.924 | 108,78 |
| 7312 BENEFÍCIOS PREVIDENCIÁRIOS - HEMOMINAS | 7.717.209,00 | 8.649.625,36 | 112,08 | PROVENTO DE APOSENTADORIA PAGO (PROVENTO) | 85 | 121 | 142,35 |

O desvio observado nos benefícios previdenciários decorre da própria natureza do processo de previsão que possui em seu cerne um caráter de incerteza, visto que a execução dá-se em função da vontade do segurado em requer seu benefício (aposentadoria voluntária) e/ou de evento aleatório (aposentadoria por invalidez), sobre os quais não se tem gestão. Dessa forma, as estimativas refletem a experiência da massa de segurados, a médio prazo, mas podem apresentar divergência em função de características próprias de cada segurado, sobre as quais o Estado não tem ingerência.

| Programa / Ação | Financeiro | | | Físico | | | |
|---|------------------|------------------|--------|---|------------|-----------|--------|
| | Programado | Executado | % | Produtos (Unidade de Medida) | Programado | Executado | % |
| 7428 BENEFÍCIOS PREVIDENCIÁRIOS - FEAM | 9.659.719,00 | 8.651.077,15 | 89,56 | PROVENTO DE APOSENTADORIA PAGO (PROVENTO) | 64 | 73 | 114,06 |
| 7473 BENEFÍCIOS PREVIDENCIÁRIOS - IEF | 18.698.361,00 | 15.566.832,67 | 83,25 | PROVENTO DE APOSENTADORIA PAGO (PROVENTO) | 262 | 296 | 112,98 |
| O desvio observado nos benefícios previdenciários decorre da própria natureza do processo de previsão que possui em seu cerne um caráter de incerteza. | | | | | | | |
| 7484 BENEFÍCIOS PREVIDENCIÁRIOS - IGAM | 1.560.236,00 | 1.863.692,04 | 119,45 | PROVENTO DE APOSENTADORIA PAGO (PROVENTO) | 31 | 35 | 112,90 |
| 7529 BENEFÍCIOS PREVIDENCIÁRIOS - JUCEMG | 5.414.484,00 | 5.542.362,71 | 102,36 | PROVENTO DE APOSENTADORIA PAGO (PROVENTO) | 83 | 93 | 112,05 |
| 7586 BENEFÍCIOS PREVIDENCIÁRIOS - UTRAMIG | 555.047,00 | 590.585,58 | 106,40 | PROVENTO DE APOSENTADORIA PAGO (PROVENTO) | 16 | 18 | 112,50 |
| 7617 BENEFÍCIOS PREVIDENCIÁRIOS - LEMG | 1.808.202,00 | 1.778.291,00 | 98,35 | PROVENTO DE APOSENTADORIA PAGO (PROVENTO) | 70 | 69 | 98,57 |
| 7631 BENEFÍCIOS PREVIDENCIÁRIOS - IO/MG | 8.502.806,00 | 8.714.902,40 | 102,49 | PROVENTO DE APOSENTADORIA PAGO (PROVENTO) | 156 | 165 | 105,77 |
| 7722 BENEFÍCIOS PREVIDENCIÁRIOS - FJP | 17.148.343,00 | 17.594.817,64 | 102,60 | PROVENTO DE APOSENTADORIA PAGO (PROVENTO) | 248 | 257 | 103,63 |
| 7725 BENEFÍCIOS PREVIDENCIÁRIOS - IPSEMG | 138.580.297,00 | 146.583.354,27 | 105,78 | PROVENTO DE APOSENTADORIA PAGO (PROVENTO) | 3.032 | 3.123 | 103,00 |
| 7840 BENEFÍCIOS PREVIDENCIÁRIOS - IPSM | 1.391.064,00 | 1.456.702,89 | 104,72 | PROVENTO DE APOSENTADORIA PAGO (PROVENTO) | 36 | 43 | 119,44 |
| 7939 BENEFÍCIOS PREVIDENCIÁRIOS - IDENE | 1.435.042,00 | 1.761.086,95 | 122,72 | PROVENTO DE APOSENTADORIA PAGO (PROVENTO) | 24 | 32 | 133,33 |
| O desvio observado nos benefícios previdenciários decorre da própria natureza do processo de previsão que possui em seu cerne um caráter de incerteza. | | | | | | | |
| 7957 BENEFÍCIOS PREVIDENCIÁRIOS - SEE | 4.087.892.116,00 | 4.459.183.940,48 | 109,08 | PROVENTO DE APOSENTADORIA PAGO (PROVENTO) | 87.937 | 154.918 | 176,17 |
| O desvio observado nos benefícios previdenciários decorre da própria natureza do processo de previsão que possui em seu cerne um caráter de incerteza. As estimativas refletem a experiência da massa de segurados, a médio prazo, mas podem apresentar divergência em função de características próprias de cada segurado, sobre as quais o Estado não tem ingerência. | | | | | | | |
| 7959 BENEFÍCIOS PREVIDENCIÁRIOS - SES | 164.461.288,00 | 180.367.094,08 | 109,67 | PROVENTO DE APOSENTADORIA PAGO (PROVENTO) | 5.900 | 6.418 | 108,78 |

01071 · GABINETE MILITAR DO GOVERNADOR DO ESTADO DE MINAS GERAIS

| | | | | | | | |
|--|----------------------|---------------------|--------------|---|----|----|--------|
| 0701 APOIO À ADMINISTRAÇÃO PÚBLICA | 11.089.917,00 | 9.549.001,86 | 86,11 | | | | |
| 2002 PLANEJAMENTO, GESTÃO E FINANÇAS | 1.761.004,00 | 2.138.186,56 | 121,42 | AÇÃO DE APOIO À GESTÃO INSTITUCIONAL REALIZADA (AÇÃO) | 1 | 1 | 100,00 |
| 2018 DESENVOLVIMENTO E CAPACITAÇÃO DO SERVIDOR | 33.857,00 | 5.500,00 | 16,24 | SERVIDOR CAPACITADO (SERVIDOR) | 12 | 8 | 66,67 |
| Em dezembro houve curso de capacitação de dois pilotos, comandantes da aeronave Citation. O estado crítico na ação se prende ao fato de visando o contingenciamento de gastos foi elaborado um calendário enxuto de capacitação de servidores e ainda assim, os cursos programados para novembro e dezembro na Fundação João Pinheiro foram cancelados pela Escola de Governo por insuficiência de alunos. Estas capacitações serão efetuadas na oportunidade, no ano de 2016. | | | | | | | |
| 2417 REMUNERAÇÃO DE PESSOAL ATIVO E ENCARGOS SOCIAIS | 9.295.056,00 | 7.405.315,30 | 79,67 | PESSOA REMUNERADA (UNIDADE) | 74 | 72 | 97,30 |

| Programa / Ação | Financeiro | | | Físico | | | |
|---|----------------------|----------------------|---------------|--|------------|-----------|--------|
| | Programado | Executado | % | Produtos (Unidade de Medida) | Programado | Executado | % |
| 02391 · IMPRENSA OFICIAL DO ESTADO DE MINAS GERAIS | | | | | | | |
| 0701 APOIO À ADMINISTRAÇÃO PÚBLICA | 31.110.615,00 | 32.956.144,69 | 105,93 | | | | |
| 2002 PLANEJAMENTO, GESTÃO E FINANÇAS | 12.001.341,00 | 18.723.887,91 | 156,01 | AÇÃO DE APOIO À GESTÃO INSTITUCIONAL REALIZADA (AÇÃO) | 1 | 1 | 100,00 |
| O valor aprovado pela LOA para esta Ação foi muito inferior ao planejado. Sendo assim foi necessário a aprovação de suplementação orçamentária. | | | | | | | |
| 2018 DESENVOLVIMENTO E CAPACITAÇÃO DO SERVIDOR | 98.256,00 | 2.390,00 | 2,43 | SERVIDOR CAPACITADO (SERVIDOR) | 60 | 83 | 138,33 |
| Devido às dificuldades orçamentárias foi necessária a adequação do planejamento com a realização da maior parte das capacitações sem custos para a Autarquia. Alguns cursos foram ministrados pela Seplag/cursos áreas centrais, como "Curso Básico de Licitações" e na Imprensa Oficial, como "Regime disciplinar dos servidores públicos estaduais". Desta forma conseguimos capacitar mais servidores utilizando menos recursos. | | | | | | | |
| 2417 REMUNERAÇÃO DE PESSOAL ATIVO E ENCARGOS SOCIAIS | 19.011.018,00 | 14.229.866,78 | 74,85 | PESSOA REMUNERADA (UNIDADE) | 188 | 204 | 108,51 |
| O valor orçamentário para esta Ação foi fixado pela Secretaria de Planejamento e Gestão em valor superior ao realmente executado. No exercício de 2015 não teve o pagamento do prêmio de produtividade e e nem reajuste salarial. | | | | | | | |
| 0702 OBRIGAÇÕES ESPECIAIS | 7.221.731,00 | 8.897.298,89 | 123,20 | | | | |
| 7004 PRECATÓRIOS E SENTENÇAS JUDICIÁRIAS | 695.914,00 | 1.565.749,89 | 224,99 | PRECATÓRIO/RPV PAGO (UNIDADE) | 11 | 41 | 372,73 |
| Procedemos a quitação dos precatórios de acordo com relação enviada pela Central de Conciliação de Precatórios, não previstos inicialmente. | | | | | | | |
| 7009 COMPLEMENTAÇÃO FINANCEIRA DO REGIME PRÓPRIO DE PREVIDÊNCIA SOCIAL - RPPS | 6.525.817,00 | 7.331.549,00 | 112,35 | APORTE REALIZADO (R\$ MIL) | 6.910 | 7.332 | 106,11 |
| 02421 · INSTITUTO DE DESENVOLVIMENTO DO NORTE E NORDESTE DE MINAS GERAIS | | | | | | | |
| 0701 APOIO À ADMINISTRAÇÃO PÚBLICA | 12.382.047,00 | 11.586.357,41 | 93,57 | | | | |
| 2001 DIREÇÃO SUPERIOR | 50.000,00 | 50.000,00 | 100,00 | AÇÃO DE GESTÃO INSTITUCIONAL SUPERIOR REALIZADA (AÇÃO) | 1 | 1 | 100,00 |
| TODO O RECURSO DESTA AÇÃO FOI EMPENHADO PARA AQUISIÇÃO DE PASSAGENS AEREAS, EXISTEM ALGUMAS FATURAS A SEREM QUITADAS, NO ENTANTO HAVERA SOBRA DE RECURSO NO EMPENHO EM RESTOS A PAGAR. | | | | | | | |
| 2002 PLANEJAMENTO, GESTÃO E FINANÇAS | 5.315.011,00 | 4.627.747,59 | 87,07 | AÇÃO DE APOIO À GESTÃO INSTITUCIONAL REALIZADA (AÇÃO) | 1 | 1 | 100,00 |
| 2417 REMUNERAÇÃO DE PESSOAL ATIVO E ENCARGOS SOCIAIS | 7.017.036,00 | 6.908.609,82 | 98,45 | PESSOA REMUNERADA (UNIDADE) | 113 | 143 | 126,55 |
| 0702 OBRIGAÇÕES ESPECIAIS | 1.000,00 | 0,00 | 0,00 | | | | |
| 7004 PRECATÓRIOS E SENTENÇAS JUDICIÁRIAS | 1.000,00 | 0,00 | 0,00 | PRECATÓRIO/RPV PAGO (UNIDADE) | 1 | 0 | 0,00 |
| ESTA AÇÃO É SÓ DE ABERTURA PARA O CASO DE PRECATÓRIOS E SENTENÇAS JUDICIAIS, OQUE NÃO OCORREU NO EXERCÍCIO DE 2015. | | | | | | | |
| 05131 · INSTITUTO DE DESENVOLVIMENTO INTEGRADO DE MINAS GERAIS | | | | | | | |
| 0701 APOIO À ADMINISTRAÇÃO PÚBLICA | 1.000.000,00 | 241.275,72 | 24,13 | | | | |
| 6946 MANUTENÇÃO DA INFRA- ESTRUTURA ADMINISTRATIVA E OPERACIONAL- INDI | 1.000.000,00 | 241.275,72 | 24,13 | EQUIPAMENTO ADQUIRIDO (EQUIPAMENTO) | 152 | 14 | 9,21 |
| Devido a mudanças de diretrizes, o valor dos gastos com investimento foi alterado. | | | | | | | |

| Programa / Ação | Financeiro | | | Físico | | | |
|--|----------------------|----------------------|--------------|--|------------|-----------|--------|
| | Programado | Executado | % | Produtos (Unidade de Medida) | Programado | Executado | % |
| 02401 INSTITUTO DE GEOINFORMAÇÃO E TECNOLOGIA | | | | | | | |
| 0701 APOIO À ADMINISTRAÇÃO PÚBLICA | 6.925.397,00 | 6.487.245,92 | 93,67 | | | | |
| 2001 DIREÇÃO SUPERIOR | 32.057,00 | 3.303,86 | 10,31 | AÇÃO DE GESTÃO INSTITUCIONAL SUPERIOR REALIZADA (AÇÃO) | 1 | 1 | 100,00 |
| O desempenho orçamentário encontra-se crítico pelo fato de não ter havido necessidade da utilização do valor total previsto para as despesas com o gabinete. As despesas executadas foram as despesas com eventual de gabinete. A não utilização do valor total programado não prejudica a realização da ação de gestão superior do IGTEC. | | | | | | | |
| 2002 PLANEJAMENTO, GESTÃO E FINANÇAS | 327.127,00 | 855.562,88 | 261,54 | AÇÃO DE APOIO À GESTÃO INSTITUCIONAL REALIZADA (AÇÃO) | 1 | 1 | 100,00 |
| O desempenho orçamentário encontra-se subestimado pelo fato de ter havido pagamentos de Despesas de Exercícios Anteriores (DEA), não previstas inicialmente, bem como a liquidação e o pagamento de faturas da MGS com valor acima da média, pois essas faturas consideram valores de férias e substituições de funcionários. Ressalta-se que essa ação foi suplementada, durante a execução orçamentária, em R\$ 616.800,00 para acobertar as despesas. | | | | | | | |
| 2417 REMUNERAÇÃO DE PESSOAL ATIVO E ENCARGOS SOCIAIS | 6.566.213,00 | 5.628.379,18 | 85,72 | PESSOA REMUNERADA (UNIDADE) | 128 | 111 | 86,72 |
| 0702 OBRIGAÇÕES ESPECIAIS | 1.492.131,00 | 596.285,65 | 39,96 | | | | |
| 7004 PRECATÓRIOS E SENTENÇAS JUDICIÁRIAS | 1.492.131,00 | 596.285,65 | 39,96 | PRECATÓRIO/RPV PAGO (UNIDADE) | 11 | 18 | 163,64 |
| O desempenho físico encontra-se subestimado e o desempenho orçamentário encontra-se crítico pelo fato de ser uma ação por demanda judicial que apresenta dificuldade de programação e sem possibilidade de intervenção. | | | | | | | |
| 02331 INSTITUTO DE METROLOGIA E QUALIDADE DO ESTADO DE MINAS GERAIS | | | | | | | |
| 0701 APOIO À ADMINISTRAÇÃO PÚBLICA | 47.532.994,00 | 33.457.960,55 | 70,39 | | | | |
| 2001 DIREÇÃO SUPERIOR | 100.958,00 | 11.540,57 | 11,43 | AÇÃO DE GESTÃO INSTITUCIONAL SUPERIOR REALIZADA (AÇÃO) | 1 | 1 | 100,00 |
| Devido a situação financeira deste exercício, que limitou as despesas a um repasse financeiro menor pelo INMETRO, o IPÊM vem contingenciando e priorizando a realização de seus gastos, o que vem motivando a baixa execução desta ação. | | | | | | | |
| 2002 PLANEJAMENTO, GESTÃO E FINANÇAS | 31.695.798,00 | 16.741.414,25 | 52,82 | AÇÃO DE APOIO À GESTÃO INSTITUCIONAL REALIZADA (AÇÃO) | 1 | 1 | 100,00 |
| A execução orçamentária desta ação ficou comprometida devido a adequação de despesas do órgão aos repasses financeiros do INMETRO, que foram limitados pelo contingenciamento do Governo Federal. Desta forma, estão sendo priorizados as despesas contratuais e salários, dificultando a realização de investimentos e outras aquisições. A limitação de empenhos até 20/11/15, conforme Decreto de Encerramento de Exercício, também prejudicou a execução orçamentária. | | | | | | | |
| 2018 DESENVOLVIMENTO E CAPACITAÇÃO DO SERVIDOR | 25.240,00 | 0,00 | 0,00 | SERVIDOR CAPACITADO (SERVIDOR) | 20 | 82 | 410,00 |
| Foram previstos 2 treinamentos para a este período e foram realizados 21. O quantitativo ficou a maior, porque o INMETRO ofereceu o curso Treinamentos dos Módulos Administrativos do SGI (Sistema de Gestão Integrada), na modalidade à distância, sem custo para o IPÊM, possibilitando assim um número maior de participantes. A participação neste curso é muito importante para o IPÊM, pois este sistema é muito utilizado junto ao INMETRO. | | | | | | | |
| 2417 REMUNERAÇÃO DE PESSOAL ATIVO E ENCARGOS SOCIAIS | 15.710.998,00 | 16.705.005,73 | 106,33 | PESSOA REMUNERADA (UNIDADE) | 335 | 296 | 88,36 |
| 0702 OBRIGAÇÕES ESPECIAIS | 728.703,00 | 104.419,36 | 14,33 | | | | |
| 7004 PRECATÓRIOS E SENTENÇAS JUDICIÁRIAS | 728.703,00 | 104.419,36 | 14,33 | PRECATÓRIO/RPV PAGO (UNIDADE) | 18 | 0 | 0,00 |
| A despesa executada neste bimestre refere-se a pagamento de RPV despachado pelo TJMG. | | | | | | | |

| Programa / Ação | Financeiro | | | Físico | | | |
|--|-----------------------|-----------------------|---------------|---|------------|-----------|--------|
| | Programado | Executado | % | Produtos (Unidade de Medida) | Programado | Executado | % |
| 02361 INSTITUTO DE PREVIDÊNCIA DO LEGISLATIVO DO ESTADO DE MINAS GERAIS | | | | | | | |
| 0701 APOIO À ADMINISTRAÇÃO PÚBLICA | 8.525.170,00 | 4.067.862,44 | 47,72 | | | | |
| 2002 PLANEJAMENTO, GESTÃO E FINANÇAS | 8.525.170,00 | 4.067.862,44 | 47,72 | AÇÃO DE APOIO À GESTÃO INSTITUCIONAL REALIZADA (AÇÃO) | 1 | 1 | 100,00 |
| Houve superestimação da programação orçamentaria para o período, impactando negativamente o desempenho da ação. | | | | | | | |
| 0702 OBRIGAÇÕES ESPECIAIS | 63.546.707,00 | 44.662.432,52 | 70,28 | | | | |
| 7004 PRECATÓRIOS E SENTENÇAS JUDICIÁRIAS | 1.575,00 | 0,00 | 0,00 | PRECATÓRIO/RPV PAGO (UNIDADE) | 1 | 1 | 100,00 |
| Este Instituto de Previdência do Legislativo do Estado de Minas Gerais não possui precatórios. | | | | | | | |
| 7208 PROVENTOS DE INATIVOS PARLAMENTARES, OUTROS CIVIS E PENSIONISTAS | 63.545.132,00 | 44.662.432,52 | 70,28 | APOSENTADORIA CONCEDIDA (PROCESSO) | 265 | 265 | 100,00 |
| Nos meses de fevereiro, julho, novembro e dezembro os valores mensais são diferentes, ou seja, acrescidos de mais uma folha de benefícios, tendo em vista o estipendio de contribuição do participante ativo que reflete na folha de pagamento dos beneficiários segurados. Da mesma forma quando se tem algum reajuste na base de cálculo, consequentemente implica no pagamento suplementar e/ou retroativo conforme o caso. | | | | | | | |
| 02011 INSTITUTO DE PREVIDÊNCIA DOS SERVIDORES DO ESTADO DE MINAS GERAIS | | | | | | | |
| 0701 APOIO À ADMINISTRAÇÃO PÚBLICA | 252.351.514,00 | 268.236.244,39 | 106,29 | | | | |
| 2002 PLANEJAMENTO, GESTÃO E FINANÇAS | 38.900.257,00 | 51.067.314,83 | 131,28 | AÇÃO DE APOIO À GESTÃO INSTITUCIONAL REALIZADA (AÇÃO) | 1 | 1 | 100,00 |
| O desempenho orçamentario subestimado se deve que no o financeiro do mês de dezembro considera os Restos a Pagar Não Processados. | | | | | | | |
| 2018 DESENVOLVIMENTO E CAPACITAÇÃO DO SERVIDOR | 155.058,00 | 11.832,00 | 7,63 | SERVIDOR CAPACITADO (SERVIDOR) | 200 | 5 | 2,50 |
| Embora planejado, houve pouca demanda de capacitação com despesas para o Instituto , devido a mudanças de prioridades de capacitação. | | | | | | | |
| 2056 MODERNIZAÇÃO E PRESERVAÇÃO DO PATRIMÔNIO IMOBILIÁRIO | 12.365.552,00 | 961.876,18 | 7,78 | CONSTRUÇÃO/REFORMA/AMPLIAÇÃO REALIZADA (METRO QUADRADO) | 4.000 | 1.296 | 32,40 |
| No mês de dezembro a meta física e financeira realizada foi inferior à programada em função da paralisação da obra da ALA-B do Hospital Governador Israel Pinheiro pelo Departamento de Obras Públicas do Estado de Minas Gerais - DEOP/MG. | | | | | | | |
| 2417 REMUNERAÇÃO DE PESSOAL ATIVO E ENCARGOS SOCIAIS | 200.930.647,00 | 216.195.221,38 | 107,60 | PESSOA REMUNERADA (UNIDADE) | 3.578 | 3.292 | 92,01 |
| 0702 OBRIGAÇÕES ESPECIAIS | 54.828.614,00 | 54.720.794,20 | 99,80 | | | | |
| 7004 PRECATÓRIOS E SENTENÇAS JUDICIÁRIAS | 54.828.614,00 | 54.720.794,20 | 99,80 | PRECATÓRIO/RPV PAGO (UNIDADE) | 434 | 4.149 | 955,99 |
| A previsão física e financeira desta ação foi feita com base nos precatórios inscritos em 2014 para serem liquidados em 2015. No entanto, são executados também os Requisitórios de Pequeno Valor (RPV), que não tem como ser previstos, uma vez que decorrem de demandas judiciais contra a Administração Pública. Além disso, as demandas de RPV, mesmo sendo de valor mais baixo, geralmente ocorrem em maior número, gerando uma discrepância entre o físico e o financeiro. | | | | | | | |

| Programa / Ação | Financeiro | | | Físico | | | |
|-----------------|------------|-----------|---|------------------------------|------------|-----------|---|
| | Programado | Executado | % | Produtos (Unidade de Medida) | Programado | Executado | % |

02121 INSTITUTO DE PREVIDÊNCIA DOS SERVIDORES MILITARES DO ESTADO DE MINAS GERAIS

| | | | | | | | | |
|-------------|--------------------------------------|----------------------|----------------------|--------------|--|---|---|--------|
| 0701 | APOIO À ADMINISTRAÇÃO PÚBLICA | 66.813.327,00 | 33.160.153,86 | 49,63 | | | | |
| 2001 | DIREÇÃO SUPERIOR | 6.500,00 | 6.441,90 | 99,11 | AÇÃO DE GESTÃO INSTITUCIONAL SUPERIOR REALIZADA (AÇÃO) | 1 | 1 | 100,00 |
| 2002 | PLANEJAMENTO, GESTÃO E FINANÇAS | 52.931.827,00 | 24.965.486,00 | 47,17 | AÇÃO DE APOIO À GESTÃO INSTITUCIONAL REALIZADA (AÇÃO) | 1 | 1 | 100,00 |

A causa determinante para que o índice de eficiência resultasse em subestimado, foi que na aprovação da Lei Orçamentária foi autorizado de forma incorreta um crédito no valor de R\$ 29.461.227,00, o que foi ajustado posteriormente através de Decreto. Tal valor pertence a Ação 4392, pelo foi suplementado na mesma para a execução da despesa.

| | | | | | | | | |
|------|---|-----------|----------|------|--------------------------------|----|---|-------|
| 2018 | DESENVOLVIMENTO E CAPACITAÇÃO DO SERVIDOR | 75.000,00 | 3.779,32 | 5,04 | SERVIDOR CAPACITADO (SERVIDOR) | 30 | 8 | 26,67 |
|------|---|-----------|----------|------|--------------------------------|----|---|-------|

O Índice de eficiência esta subestimado devido ao baixo nível de realização de atividades de capacitação do servidor nesta Autarquia, o que foi motivado por restrições legais que reduziram a quantidade de cursos realizados por servidores. Além disso, a situação fiscal por que passa o estado neste momento exige um nível de atividade menor neste tipo de ação.

| | | | | | | | | |
|------|---|---------------|--------------|-------|-----------------------------|-----|-----|-------|
| 2417 | REMUNERAÇÃO DE PESSOAL ATIVO E ENCARGOS SOCIAIS | 13.800.000,00 | 8.184.446,64 | 59,31 | PESSOA REMUNERADA (UNIDADE) | 320 | 263 | 82,19 |
|------|---|---------------|--------------|-------|-----------------------------|-----|-----|-------|

Em virtude da realização do Concurso SEPLAG nº04/2013 para provimento de cargos para o IPSM e outros órgãos do Poder Executivo Estadual, havia a expectativa de nomeação de um total de 320 servidores, o que não ocorreu graças à suspensão temporária das nomeações, a partir de outubro, no poder executivo estadual.

| | | | | | | | | |
|-------------|-------------------------------------|----------------------|---------------------|--------------|-------------------------------|----|-----|--------|
| 0702 | OBRIGAÇÕES ESPECIAIS | 11.878.815,00 | 6.910.866,03 | 58,18 | | | | |
| 7004 | PRECATÓRIOS E SENTENÇAS JUDICIÁRIAS | 10.487.751,00 | 6.150.866,03 | 58,65 | PRECATÓRIO/RPV PAGO (UNIDADE) | 88 | 367 | 417,05 |

O Índice de eficiência desta ação esta subestimado devido ao fato de ocorrer até o momento apenas pagamento de RPV's.

| | | | | | | | | |
|------|--|--------------|------------|-------|----------------------------|-------|-----|-------|
| 7009 | COMPLEMENTAÇÃO FINANCEIRA DO REGIME PRÓPRIO DE PREVIDÊNCIA SOCIAL - RPPS | 1.391.064,00 | 760.000,00 | 54,63 | APORTE REALIZADO (R\$ MIL) | 1.273 | 760 | 59,70 |
|------|--|--------------|------------|-------|----------------------------|-------|-----|-------|

Os valores são variáveis e não há uma lógica e uma estabilidade no desenvolvimento da despesa. Ainda assim, embora ambos os desempenhos estejam críticos, o índice de eficiência está satisfatório.

02101 INSTITUTO ESTADUAL DE FLORESTAS

| | | | | | | | | |
|-------------|---|----------------------|----------------------|---------------|--|-----|-----|----------|
| 0701 | APOIO À ADMINISTRAÇÃO PÚBLICA | 72.839.643,00 | 82.698.821,18 | 113,54 | | | | |
| 2001 | DIREÇÃO SUPERIOR | 41.800,00 | 11.500,35 | 27,51 | AÇÃO DE GESTÃO INSTITUCIONAL SUPERIOR REALIZADA (AÇÃO) | 1 | 1 | 100,00 |
| 2002 | PLANEJAMENTO, GESTÃO E FINANÇAS | 20.772.928,00 | 22.328.420,23 | 107,49 | AÇÃO DE APOIO À GESTÃO INSTITUCIONAL REALIZADA (AÇÃO) | 1 | 1 | 100,00 |
| 2417 | REMUNERAÇÃO DE PESSOAL ATIVO E ENCARGOS SOCIAIS | 52.024.915,00 | 60.358.900,60 | 116,02 | PESSOA REMUNERADA (UNIDADE) | 944 | 811 | 85,91 |
| 0702 | OBRIGAÇÕES ESPECIAIS | 2.369.609,00 | 1.081.588,09 | 45,64 | | | | |
| 7004 | PRECATÓRIOS E SENTENÇAS JUDICIÁRIAS | 2.369.609,00 | 1.081.588,09 | 45,64 | PRECATÓRIO/RPV PAGO (UNIDADE) | 1 | 36 | 3.600,00 |

No momento da programação não é possível prever o momento e o montante da execução de RPVs, o que implicou em um desempenho físico subestimado e um desempenho orçamentário crítico.

| Programa / Ação | Financeiro | | | Físico | | | |
|--|-----------------------|-----------------------|---------------|--|------------|-----------|--------|
| | Programado | Executado | % | Produtos (Unidade de Medida) | Programado | Executado | % |
| 02201 · INSTITUTO ESTADUAL DO PATRIMÔNIO HISTÓRICO E ARTÍSTICO DE MINAS GERAIS | | | | | | | |
| 0701 APOIO À ADMINISTRAÇÃO PÚBLICA | 11.426.916,00 | 14.483.830,41 | 126,75 | | | | |
| 2001 DIREÇÃO SUPERIOR | 7.160,00 | 4.693,90 | 65,56 | AÇÃO DE GESTÃO INSTITUCIONAL SUPERIOR REALIZADA (AÇÃO) | 1 | 1 | 100,00 |
| Execução negativa no 6º bimestre deve-se a anulação de despesas empenhadas no bimestre anterior e que não foram executadas em sua totalidade. Execução financeira abaixo de 70% do programado – a execução dos recursos foi prejudicada, pois, só foi iniciada após a publicação da LOA 2015, em abril. A execução física não foi prejudicada porque o produto não depende de muitos recursos financeiros. | | | | | | | |
| 2002 PLANEJAMENTO, GESTÃO E FINANÇAS | 3.775.183,00 | 6.553.181,88 | 173,59 | AÇÃO DE APOIO À GESTÃO INSTITUCIONAL REALIZADA (AÇÃO) | 1 | 1 | 100,00 |
| A execução desta ação foi feita de acordo com o orçamento liberado. No Exercício foram incluídas as despesas de gestão do Circuito Liberdade - acréscimo do valor do contrato da MGS, aluguel de ônibus de turismo e produção de eventos . | | | | | | | |
| 2018 DESENVOLVIMENTO E CAPACITAÇÃO DO SERVIDOR | 1.193,00 | 0,00 | 0,00 | SERVIDOR CAPACITADO (SERVIDOR) | 1 | 0 | 0,00 |
| Tendo em vista a contenção de despesas em virtude do contexto de prudência fiscal, houve revisão de prioridades e a execução desta Ação foi inviabilizada. | | | | | | | |
| 2417 REMUNERAÇÃO DE PESSOAL ATIVO E ENCARGOS SOCIAIS | 7.643.380,00 | 7.925.954,63 | 103,70 | PESSOA REMUNERADA (UNIDADE) | 176 | 134 | 76,14 |
| 0702 OBRIGAÇÕES ESPECIAIS | 2.455.880,00 | 72.166,91 | 2,94 | | | | |
| 7004 PRECATÓRIOS E SENTENÇAS JUDICIÁRIAS | 2.455.880,00 | 72.166,91 | 2,94 | PRECATÓRIO/RPV PAGO (UNIDADE) | 7 | 1 | 14,29 |
| Não houve programação de pagamento de precatório, pois o IEPHA não recebeu ofício do TJMG ordenando o pagamento. Os valores executados referem-se a pagamento de RPV's, honorários advocatícios e pagamento parcial de precatório. | | | | | | | |
| 02371 · INSTITUTO MINEIRO DE AGROPECUÁRIA | | | | | | | |
| 0701 APOIO À ADMINISTRAÇÃO PÚBLICA | 149.154.677,00 | 135.136.645,81 | 90,60 | | | | |
| 2002 PLANEJAMENTO, GESTÃO E FINANÇAS | 17.431.797,00 | 16.593.413,46 | 95,19 | AÇÃO DE APOIO À GESTÃO INSTITUCIONAL REALIZADA (AÇÃO) | 1 | 1 | 100,00 |
| 2018 DESENVOLVIMENTO E CAPACITAÇÃO DO SERVIDOR | 20.000,00 | 0,00 | 0,00 | SERVIDOR CAPACITADO (SERVIDOR) | 67 | 0 | 0,00 |
| Em decorrência do cenário de desaceleração econômica, foi necessário repriorizar e reduzir as despesas com as atividades relativas a esta ação. | | | | | | | |
| 2417 REMUNERAÇÃO DE PESSOAL ATIVO E ENCARGOS SOCIAIS | 131.702.880,00 | 118.543.232,35 | 90,01 | PESSOA REMUNERADA (UNIDADE) | 1.654 | 1.531 | 92,56 |
| 0702 OBRIGAÇÕES ESPECIAIS | 1.327.082,00 | 957.598,26 | 72,16 | | | | |
| 7004 PRECATÓRIOS E SENTENÇAS JUDICIÁRIAS | 1.327.082,00 | 957.598,26 | 72,16 | PRECATÓRIO/RPV PAGO (UNIDADE) | 20 | 0 | 0,00 |
| O IMA realiza pagamentos de RPVs por demanda judicial, impossibilitando qualquer previsão. | | | | | | | |

| Programa / Ação | Financeiro | | | Físico | | | |
|---|----------------------|----------------------|------------------|--|------------|-----------|----------|
| | Programado | Executado | % | Produtos (Unidade de Medida) | Programado | Executado | % |
| 02241 INSTITUTO MINEIRO DE GESTÃO DAS ÁGUAS | | | | | | | |
| 0701 APOIO À ADMINISTRAÇÃO PÚBLICA | 12.039.764,00 | 12.808.650,42 | 106,39 | | | | |
| 2001 DIREÇÃO SUPERIOR | 48.956,00 | 43.373,67 | 88,60 | AÇÃO DE GESTÃO INSTITUCIONAL SUPERIOR REALIZADA (AÇÃO) | 1 | 1 | 100,00 |
| 2002 PLANEJAMENTO, GESTÃO E FINANÇAS | 2.788.737,00 | 2.852.874,80 | 102,30 | AÇÃO DE APOIO À GESTÃO INSTITUCIONAL REALIZADA (AÇÃO) | 1 | 1 | 100,00 |
| 2067 GESTÃO PARTICIPATIVA E APOIO AOS COMITÊS DE BACIAS | 380.621,00 | 178.310,76 | 46,85 | COMITÊ DE BACIAS APOIADO (COMITÊ) | 36 | 36 | 100,00 |
| Devido ao contexto de desaceleração econômica foi necessário o replanejamento das atividades executadas na ação e contenção de algumas despesas. Nesse sentido, houve redução na execução orçamentária da ação em relação ao planejamento inicial, mas o apoio aos comitês de bacias não foi interrompido. | | | | | | | |
| 2417 REMUNERAÇÃO DE PESSOAL ATIVO E ENCARGOS SOCIAIS | 8.821.450,00 | 9.734.091,19 | 110,35 | PESSOA REMUNERADA (UNIDADE) | 148 | 125 | 84,46 |
| 0702 OBRIGAÇÕES ESPECIAIS | 1.000,00 | 324.147,27 | 32.414,73 | | | | |
| 7004 PRECATÓRIOS E SENTENÇAS JUDICIÁRIAS | 1.000,00 | 324.147,27 | 32.414,73 | PRECATÓRIO/RPV PAGO (UNIDADE) | 1 | 8 | 800,00 |
| No momento da programação não é possível prever o momento e o montante da execução de RPVs, o que implicou em um desempenho orçamentário e físico subestimado. | | | | | | | |
| 02251 JUNTA COMERCIAL DO ESTADO DE MINAS GERAIS | | | | | | | |
| 0701 APOIO À ADMINISTRAÇÃO PÚBLICA | 20.648.735,00 | 22.416.411,57 | 108,56 | | | | |
| 2001 DIREÇÃO SUPERIOR | 388.062,00 | 562.853,82 | 145,04 | AÇÃO DE GESTÃO INSTITUCIONAL SUPERIOR REALIZADA (AÇÃO) | 1 | 1 | 100,00 |
| Devido a suplementação (superavit de exercício anterior) realizada, houve a possibilidade de realizar um valor maior que o estimado. | | | | | | | |
| 2002 PLANEJAMENTO, GESTÃO E FINANÇAS | 6.544.299,00 | 8.720.334,44 | 133,25 | AÇÃO DE APOIO À GESTÃO INSTITUCIONAL REALIZADA (AÇÃO) | 1 | 1 | 100,00 |
| Devido a suplementação (superavit de exercício anterior) realizada, houve a possibilidade de realizar um valor maior que o estimado. | | | | | | | |
| 2018 DESENVOLVIMENTO E CAPACITAÇÃO DO SERVIDOR | 56.357,00 | 0,00 | 0,00 | SERVIDOR CAPACITADO (SERVIDOR) | 215 | 149 | 69,30 |
| Foram canceladas as capacitações com ônus para o órgão, deste modo a meta financeira tem ficado aquém do previsto. Os cursos são realizados pela Escola Permanente da Junta Comercial, com capacitação realizada pelos próprios servidores e sem ônus para a Junta Comercial. | | | | | | | |
| 2417 REMUNERAÇÃO DE PESSOAL ATIVO E ENCARGOS SOCIAIS | 13.660.017,00 | 13.133.223,31 | 96,14 | PESSOA REMUNERADA (UNIDADE) | 274 | 266 | 97,08 |
| 0702 OBRIGAÇÕES ESPECIAIS | 3.054.272,00 | 4.193.772,08 | 137,31 | | | | |
| 7004 PRECATÓRIOS E SENTENÇAS JUDICIÁRIAS | 1.000,00 | 335.539,34 | 33.553,93 | PRECATÓRIO/RPV PAGO (UNIDADE) | 1 | 15 | 1.500,00 |
| Houve o pagamento de sentenças judiciais não previstas no orçamento de 2015. Para isso foram realizadas suplementações. | | | | | | | |
| 7009 COMPLEMENTAÇÃO FINANCEIRA DO REGIME PRÓPRIO DE PREVIDÊNCIA SOCIAL - RPPS | 3.053.272,00 | 3.858.232,74 | 126,36 | APOORTE REALIZADO (R\$ MIL) | 2.029 | 3.856 | 190,04 |
| Ao fazer o planejamento para 2015 a meta física foi prevista em 2.029 e a orçamentária em R\$ 2.029.961,00. Com a aprovação da LOA 2015, foi feita uma alteração do valor orçamentário, mas o físico permaneceu e mesmo e isto gerou um valor físico subestimado. Além disso houve uma suplementação (superavit de anos anteriores) para permitir o pagamento integral do RPPS. | | | | | | | |

| Programa / Ação | Financeiro | | | Físico | | | |
|---|---------------------|---------------------|---------------|--|------------|-----------|--------|
| | Programado | Executado | % | Produtos (Unidade de Medida) | Programado | Executado | % |
| 02041 · LOTERIA DO ESTADO DE MINAS GERAIS | | | | | | | |
| 0701 APOIO À ADMINISTRAÇÃO PÚBLICA | 2.674.065,00 | 2.581.569,94 | 96,54 | | | | |
| 2001 DIREÇÃO SUPERIOR | 39.754,00 | 34.012,66 | 85,56 | AÇÃO DE GESTÃO INSTITUCIONAL SUPERIOR REALIZADA (AÇÃO) | 1 | 1 | 100,00 |
| Desempenho da Ação Físico e Orçamentário Satisfatório dentro do programado. | | | | | | | |
| 2002 PLANEJAMENTO, GESTÃO E FINANÇAS | 763.167,00 | 534.018,20 | 69,97 | AÇÃO DE APOIO À GESTÃO INSTITUCIONAL REALIZADA (AÇÃO) | 1 | 2 | 200,00 |
| Desempenho Crítico nesta ação, em função da liberação de R\$535.000,00 para dar continuidade a reforma do imóvel em Diamantina/MG de propriedade da LEMG, (sem interferência do órgão na definição do valor), valor este utilizado parcialmente em função de acréscimos dos serviços da reforma, no montante de R\$289.867,12. | | | | | | | |
| 2018 DESENVOLVIMENTO E CAPACITAÇÃO DO SERVIDOR | 11.716,00 | 0,00 | 0,00 | SERVIDOR CAPACITADO (SERVIDOR) | 6 | 0 | 0,00 |
| Desempenho Físico/Orçamentário Crítico nesta Ação, uma vez que todas as capacitações em 2015, foram realizadas através da SEPLAG, sem ônus para o Órgão e em cumprimento ao Decreto 46289/2013 Art. 4º. | | | | | | | |
| 2417 REMUNERAÇÃO DE PESSOAL ATIVO E ENCARGOS SOCIAIS | 1.859.428,00 | 2.013.539,08 | 108,29 | PESSOA REMUNERADA (UNIDADE) | 30 | 28 | 93,33 |
| Desempenho Crítico em dezembro, devido a insuficiência de orçamento previsto na LOA, para registro do valor destinado a despesa na Programação Orçamentária com as Folhas do 13º Salário e Dezembro. | | | | | | | |
| 0702 OBRIGAÇÕES ESPECIAIS | 1.610.891,00 | 1.690.509,46 | 104,94 | | | | |
| 7004 PRECATÓRIOS E SENTENÇAS JUDICIÁRIAS | 1.000,00 | 114.371,06 | 11.437,11 | PRECATÓRIO/RPV PAGO (UNIDADE) | 1 | 3 | 300,00 |
| O desempenho subestimado desta Ação refere-se 03 Processos pagos durante o exercício, não programados, Maio 01 R\$75.371,48 Processo 0024.03.181612-7 por se tratar de Decisão Judicial p/ pagamento imediato, determinado pela AGE, Agosto 01 RPV R\$2.514,12 Processo 9893691-60.2006.8.13.0024 e Dezembro 01 R\$36.485,46 Precatório 03/2013 Alimentar devido a realização de acordo judicial realizado pela CEPREC. | | | | | | | |
| 7009 COMPLEMENTAÇÃO FINANCEIRA DO REGIME PRÓPRIO DE PREVIDÊNCIA SOCIAL - RPPS | 1.609.891,00 | 1.576.138,40 | 97,90 | APORTE REALIZADO (R\$ MIL) | 1.537 | 1.570 | 102,15 |
| Desempenho da Ação Físico e Orçamentário Satisfatório dentro do programado. | | | | | | | |
| 05191 · MINAS GERAIS PARTICIPAÇÕES S.A. | | | | | | | |
| 0701 APOIO À ADMINISTRAÇÃO PÚBLICA | 25.000,00 | 15.000,00 | 60,00 | | | | |
| 6595 MANUTENÇÃO E ADEQUAÇÃO DA INFRA ESTRUTURA ADMINISTRATIVA - MGI | 25.000,00 | 15.000,00 | 60,00 | AÇÃO DE APOIO À GESTÃO INSTITUCIONAL REALIZADA (AÇÃO) | 1 | 1 | 100,00 |
| Em virtude da redefinição de prioridades, foi executado apenas o valor de R\$ 15.000,00 para a aquisição de 12 (doze) equipamentos completos necessários para a manutenção e adequação da infraestrutura, justificando assim, o desempenho orçamentário crítico. | | | | | | | |
| 01101 · OUVIDORIA-GERAL DO ESTADO DE MINAS GERAIS | | | | | | | |
| 0701 APOIO À ADMINISTRAÇÃO PÚBLICA | 5.340.598,00 | 4.744.174,78 | 88,83 | | | | |
| 2001 DIREÇÃO SUPERIOR | 37.001,00 | 14.224,65 | 38,44 | AÇÃO DE GESTÃO INSTITUCIONAL SUPERIOR REALIZADA (AÇÃO) | 1 | 1 | 100,00 |
| As despesas programadas e não executadas foram suprimidas em função de objetivos relevantes para o Estado. O fato da ação possuir meta física não cumulativa, influencia diretamente para que o índice de eficiência fique subestimado, pois o desempenho físico sempre será de 100%. | | | | | | | |
| 2002 PLANEJAMENTO, GESTÃO E FINANÇAS | 171.783,00 | 136.814,56 | 79,64 | AÇÃO DE APOIO À GESTÃO INSTITUCIONAL REALIZADA (AÇÃO) | 1 | 1 | 100,00 |
| 2018 DESENVOLVIMENTO E CAPACITAÇÃO DO SERVIDOR | 26.240,00 | 6.333,00 | 24,13 | SERVIDOR CAPACITADO (SERVIDOR) | 25 | 40 | 160,00 |
| A baixa execução financeira se deve a fatores como a demora na publicação da Lei Orçamentária Anual 2015, do Decreto de Programação Orçamentária e os Ofícios Circulares CCGPGF nº 34/15, de 23 de fevereiro de 2015 e COF nº 401/15, de 04 de agosto de 2015, que estabeleceram limites das despesas decorrentes de viagens nacionais, cursos, cerimoniais e afins. O desvio em relação à meta física com números além do planejado decorre de iniciativa da Diretoria de Recursos Humanos, que buscou capacitações gratuitas. | | | | | | | |
| 2417 REMUNERAÇÃO DE PESSOAL ATIVO E ENCARGOS SOCIAIS | 5.105.574,00 | 4.586.802,57 | 89,84 | PESSOA REMUNERADA (UNIDADE) | 98 | 91 | 92,86 |

| Programa / Ação | Financeiro | | | Físico | | | |
|---|-------------------------|-------------------------|---------------|--|------------|-----------|--------|
| | Programado | Executado | % | Produtos (Unidade de Medida) | Programado | Executado | % |
| 01511 · POLÍCIA CIVIL DO ESTADO DE MINAS GERAIS | | | | | | | |
| 0701 APOIO À ADMINISTRAÇÃO PÚBLICA | 1.794.207.814,00 | 1.642.411.711,04 | 91,54 | | | | |
| 2001 DIREÇÃO SUPERIOR | 172.967,00 | 138.945,45 | 80,33 | AÇÃO DE GESTÃO INSTITUCIONAL SUPERIOR REALIZADA (AÇÃO) | 1 | 1 | 100,00 |
| 2002 PLANEJAMENTO, GESTÃO E FINANÇAS | 64.923.380,00 | 70.460.363,43 | 108,53 | AÇÃO DE APOIO À GESTÃO INSTITUCIONAL REALIZADA (AÇÃO) | 1 | 1 | 100,00 |
| 2417 REMUNERAÇÃO DE PESSOAL ATIVO E ENCARGOS SOCIAIS | 1.729.111.467,00 | 1.571.812.402,16 | 90,90 | PESSOA REMUNERADA (UNIDADE) | 12.324 | 13.337 | 108,22 |
| 01251 · POLÍCIA MILITAR DO ESTADO DE MINAS GERAIS | | | | | | | |
| 0701 APOIO À ADMINISTRAÇÃO PÚBLICA | 4.915.662.731,00 | 4.744.399.331,87 | 96,52 | | | | |
| 2001 DIREÇÃO SUPERIOR | 562.458,00 | 770.504,32 | 136,99 | AÇÃO DE GESTÃO INSTITUCIONAL SUPERIOR REALIZADA (AÇÃO) | 1 | 1 | 100,00 |
| O status encontra-se subestimado - Orçamentário - tendo em vista o reflexo das atividades cívico militares ocorridas em Minas Gerais atinentes as comemorações dos 240 anos da Polícia Militar no mês de junho. | | | | | | | |
| 2002 PLANEJAMENTO, GESTÃO E FINANÇAS | 7.167.932,00 | 8.280.925,88 | 115,53 | AÇÃO DE APOIO À GESTÃO INSTITUCIONAL REALIZADA (AÇÃO) | 1 | 1 | 100,00 |
| 2063 AUXÍLIOS CONCEDIDOS A SERVIDORES DA POLÍCIA MILITAR | 71.611.192,00 | 72.306.152,07 | 100,97 | AUXÍLIO CONCEDIDO (AUXÍLIO) | 44.200 | 45.022 | 101,86 |
| 2417 REMUNERAÇÃO DE PESSOAL ATIVO E ENCARGOS SOCIAIS | 4.836.321.149,00 | 4.663.041.749,60 | 96,42 | PESSOA REMUNERADA (UNIDADE) | 43.108 | 45.424 | 105,37 |
| 0702 OBRIGAÇÕES ESPECIAIS | 4.578.427.017,00 | 5.052.766.980,83 | 110,36 | | | | |
| 7007 PROVENTOS DE INATIVOS MILITARES | 4.578.427.017,00 | 5.052.766.980,83 | 110,36 | PROVENTO PAGO (PROVENTO) | 27.763 | 28.364 | 102,16 |
| 01091 · PROCURADORIA GERAL DE JUSTIÇA | | | | | | | |
| 0701 APOIO À ADMINISTRAÇÃO PÚBLICA | 582.911.215,00 | 580.827.033,98 | 99,64 | | | | |
| 2009 DIREÇÃO ADMINISTRATIVA | 580.133.215,00 | 580.826.673,98 | 100,12 | AÇÃO DE APOIO À GESTÃO INSTITUCIONAL REALIZADA (AÇÃO) | 1 | 1 | 100,00 |
| 2041 DIREÇÃO DA POLÍTICA INSTITUCIONAL | 2.778.000,00 | 360,00 | 0,01 | AÇÃO ADMINISTRATIVA REALIZADA (AÇÃO) | 1 | 0 | 0,00 |
| Não houve execução na ação 2041 pois não foram realizados concursos em função do limite da Lei de Responsabilidade Fiscal (LRF). | | | | | | | |
| 0702 OBRIGAÇÕES ESPECIAIS | 283.484.355,00 | 304.090.694,46 | 107,27 | | | | |
| 7004 PRECATÓRIOS E SENTENÇAS JUDICIÁRIAS | 1.000,00 | 0,00 | 0,00 | PRECATÓRIO/RPV PAGO (UNIDADE) | 1 | 0 | 0,00 |
| Não houve execução na ação Precatórios e Sentenças Judiciais (7004). | | | | | | | |
| 7006 PROVENTOS DE INATIVOS CÍVIS E PENSIONISTAS | 283.483.355,00 | 304.090.694,46 | 107,27 | PROVENTO PAGO (PROVENTO) | 750 | 685 | 91,33 |

| Programa / Ação | Financeiro | | | Físico | | | |
|---|-----------------------|----------------------|---------------|--|------------|-----------|--------|
| | Programado | Executado | % | Produtos (Unidade de Medida) | Programado | Executado | % |
| 03151 · RÁDIO INCONFIDÊNCIA | | | | | | | |
| 0701 APOIO À ADMINISTRAÇÃO PÚBLICA | 6.910.989,00 | 9.141.388,52 | 132,27 | | | | |
| 2001 DIREÇÃO SUPERIOR | 263.548,00 | 81.256,31 | 30,83 | AÇÃO DE GESTÃO INSTITUCIONAL SUPERIOR REALIZADA (AÇÃO) | 1 | 1 | 100,00 |
| Dada a situação econômica do Estado, foi feita opção de priorização de outras ações estratégicas para o funcionamento da Rádio Inconfidência. | | | | | | | |
| 2002 PLANEJAMENTO, GESTÃO E FINANÇAS | 809.767,00 | 2.050.297,85 | 253,20 | AÇÃO DE APOIO À GESTÃO INSTITUCIONAL REALIZADA (AÇÃO) | 1 | 1 | 100,00 |
| Dada a situação econômica do Estado, foi feita opção de priorização de outras ações estratégicas para o funcionamento da Rádio Inconfidência. | | | | | | | |
| 2417 REMUNERAÇÃO DE PESSOAL ATIVO E ENCARGOS SOCIAIS | 5.837.674,00 | 7.009.834,36 | 120,08 | PESSOA REMUNERADA (UNIDADE) | 146 | 116 | 79,45 |
| A LOA informa a existência de 146 trabalhadores na Rádio Inconfidência. O número se refere ao quadro de pessoal aprovado para a entidade. Apesar disso, o número atual de trabalhadores é 116. Ademais, o regime de trabalho é o de empregados públicos, razão pela qual anualmente é assinado acordo coletivo para correção de defasagens. Sendo assim, foi solicitada suplementação orçamentária. | | | | | | | |
| 0702 OBRIGAÇÕES ESPECIAIS | 602.000,00 | 0,00 | 0,00 | | | | |
| 7004 PRECATÓRIOS E SENTENÇAS JUDICIÁRIAS | 1.000,00 | 0,00 | 0,00 | PRECATÓRIO/RPV PAGO (UNIDADE) | 1 | 0 | 0,00 |
| Não foi constatada a necessidade de pagamento de precatórios ou sentenças judiciais | | | | | | | |
| 7014 ENCARGOS DECORRENTES DE ACORDO/IPSM | 601.000,00 | 0,00 | 0,00 | VALOR PAGO (R\$ MIL) | 1 | 0 | 0,00 |
| A dívida entre Rádio Inconfidência e IPSM foi quitada no ano de 2014. Por esta razão, não foi necessário o uso de recursos dessa dotação no exercício de 2015. | | | | | | | |
| 01991 · RESERVA DE CONTINGÊNCIA | | | | | | | |
| 0999 RESERVA DE CONTINGÊNCIA | 497.581.718,00 | 0,00 | 0,00 | | | | |
| 9999 RESERVA DE CONTINGÊNCIA | 497.581.718,00 | 0,00 | 0,00 | APOORTE REALIZADO. (APOORTE) | 100 | 30 | 30,00 |
| Não há execução orçamentária nesta ação, dado que os valores nela consignados são direcionados para aporte de crédito orçamentário em outras ações do plano plurianual, assim como para provisão de passivos fiscais contingentes. Para este bimestre, a necessidade de aportes foi menor do que a prevista, logo a previsão física foi superior a execução | | | | | | | |
| 01301 · SECRETARIA DE ESTADO DE TRANSPORTES E OBRAS PÚBLICAS | | | | | | | |
| 0701 APOIO À ADMINISTRAÇÃO PÚBLICA | 13.931.583,00 | 13.057.090,50 | 93,72 | | | | |
| 2002 PLANEJAMENTO, GESTÃO E FINANÇAS | 2.100.147,00 | 2.555.723,48 | 121,69 | AÇÃO DE APOIO À GESTÃO INSTITUCIONAL REALIZADA (AÇÃO) | 1 | 1 | 100,00 |
| 2417 REMUNERAÇÃO DE PESSOAL ATIVO E ENCARGOS SOCIAIS | 11.831.436,00 | 10.501.367,02 | 88,76 | PESSOA REMUNERADA (UNIDADE) | 199 | 182 | 91,46 |
| 01231 · SECRETARIA DE ESTADO DE AGRICULTURA, PECUÁRIA E ABASTECIMENTO | | | | | | | |
| 0701 APOIO À ADMINISTRAÇÃO PÚBLICA | 9.999.242,00 | 12.948.542,79 | 129,50 | | | | |
| 2001 DIREÇÃO SUPERIOR | 113.592,00 | 133.808,40 | 117,80 | AÇÃO DE GESTÃO INSTITUCIONAL SUPERIOR REALIZADA (AÇÃO) | 1 | 1 | 100,00 |
| 2002 PLANEJAMENTO, GESTÃO E FINANÇAS | 2.218.383,00 | 3.888.952,41 | 175,31 | AÇÃO DE APOIO À GESTÃO INSTITUCIONAL REALIZADA (AÇÃO) | 1 | 1 | 100,00 |
| O desempenho orçamentário estimado se deve a execução de despesas de CONTRATOS DE PRESTAÇÕES DE SERVIÇOS PARA O ANDAMENTO DA SEAPA (MGS, MANUTENÇÃO DA AERONAVE, DESPESAS COM A PRODEMG) e SEDA (MGS, PRODEMG, TELEFONIA FIXA E LOCAÇÃO DE IMÓVEL, COMBUSTÍVEL PARA VEÍCULOS), que ficaram sob responsabilidade desta secretaria nem 2015. | | | | | | | |
| 2018 DESENVOLVIMENTO E CAPACITAÇÃO DO SERVIDOR | 5.917,00 | 4.825,46 | 81,55 | SERVIDOR CAPACITADO (SERVIDOR) | 2 | 2 | 100,00 |
| 2417 REMUNERAÇÃO DE PESSOAL ATIVO E ENCARGOS SOCIAIS | 7.661.350,00 | 8.920.956,52 | 116,44 | PESSOA REMUNERADA (UNIDADE) | 160 | 190 | 118,75 |

| Programa / Ação | Financeiro | | | Físico | | | |
|--|----------------------|----------------------|---------------|--|------------|-----------|--------|
| | Programado | Executado | % | Produtos (Unidade de Medida) | Programado | Executado | % |
| 01571 · SECRETARIA DE ESTADO DE CASA CIVIL E DE RELAÇÕES INSTITUCIONAIS | | | | | | | |
| 0701 APOIO À ADMINISTRAÇÃO PÚBLICA | 14.281.795,00 | 12.271.065,27 | 85,92 | | | | |
| 2001 DIREÇÃO SUPERIOR | 72.103,00 | 65.513,43 | 90,86 | AÇÃO DE GESTÃO INSTITUCIONAL SUPERIOR REALIZADA (AÇÃO) | 1 | 1 | 100,00 |
| 2002 PLANEJAMENTO, GESTÃO E FINANÇAS | 577.108,00 | 667.782,81 | 115,71 | AÇÃO DE APOIO À GESTÃO INSTITUCIONAL REALIZADA (AÇÃO) | 1 | 1 | 100,00 |
| 2018 DESENVOLVIMENTO E CAPACITAÇÃO DO SERVIDOR | 13.937,00 | 0,00 | 0,00 | SERVIDOR CAPACITADO (SERVIDOR) | 98 | 84 | 85,71 |
| Os cursos realizados no período não oneraram o orçamento da ação, pois todos eram cursos gratuitos, motivo pelo qual o desempenho orçamentário da ação foi nulo. | | | | | | | |
| 2417 REMUNERAÇÃO DE PESSOAL ATIVO E ENCARGOS SOCIAIS | 13.618.647,00 | 11.537.769,03 | 84,72 | PESSOA REMUNERADA (UNIDADE) | 139 | 138 | 99,28 |
| 01221 · SECRETARIA DE ESTADO DE CIÊNCIA, TECNOLOGIA E ENSINO SUPERIOR | | | | | | | |
| 0701 APOIO À ADMINISTRAÇÃO PÚBLICA | 9.601.359,00 | 5.345.149,23 | 55,67 | | | | |
| 2001 DIREÇÃO SUPERIOR | 713.012,00 | 46.613,56 | 6,54 | AÇÃO DE GESTÃO INSTITUCIONAL SUPERIOR REALIZADA (AÇÃO) | 1 | 1 | 100,00 |
| Ação sofreu remanejamento de crédito orçamentário e redução dos gastos, impactando assim no seu desempenho orçamentário. | | | | | | | |
| 2002 PLANEJAMENTO, GESTÃO E FINANÇAS | 3.004.096,00 | 485.308,83 | 16,15 | AÇÃO DE APOIO À GESTÃO INSTITUCIONAL REALIZADA (AÇÃO) | 1 | 1 | 100,00 |
| Ação sofreu remanejamento de crédito orçamentário e redução dos gastos, impactando assim no seu desempenho orçamentário. | | | | | | | |
| 2417 REMUNERAÇÃO DE PESSOAL ATIVO E ENCARGOS SOCIAIS | 5.884.251,00 | 4.813.226,84 | 81,80 | PESSOA REMUNERADA (UNIDADE) | 73 | 75 | 102,74 |
| 01271 · SECRETARIA DE ESTADO DE CULTURA | | | | | | | |
| 0701 APOIO À ADMINISTRAÇÃO PÚBLICA | 12.641.502,00 | 13.634.486,15 | 107,85 | | | | |
| 2001 DIREÇÃO SUPERIOR | 201.521,00 | 134.480,78 | 66,73 | AÇÃO DE GESTÃO INSTITUCIONAL SUPERIOR REALIZADA (AÇÃO) | 1 | 1 | 100,00 |
| O status orçamentário crítico refere-se ao esforço do Gabinete buscando economizar nas despesas. | | | | | | | |
| 2002 PLANEJAMENTO, GESTÃO E FINANÇAS | 1.209.115,00 | 1.920.054,69 | 158,80 | AÇÃO DE APOIO À GESTÃO INSTITUCIONAL REALIZADA (AÇÃO) | 1 | 1 | 100,00 |
| O Valor foi subestimado, pois houve remanejamento da Ação 4413 para a 2002, para acobertar despesas contratuais da SEC. | | | | | | | |
| 2417 REMUNERAÇÃO DE PESSOAL ATIVO E ENCARGOS SOCIAIS | 11.230.866,00 | 11.579.950,68 | 103,11 | PESSOA REMUNERADA (UNIDADE) | 262 | 293 | 111,83 |

| Programa / Ação | Financeiro | | | Físico | | | |
|--|----------------------|----------------------|---------------|--|------------|-----------|--------|
| | Programado | Executado | % | Produtos (Unidade de Medida) | Programado | Executado | % |
| 01451 · SECRETARIA DE ESTADO DE DEFESA SOCIAL | | | | | | | |
| 0701 APOIO À ADMINISTRAÇÃO PÚBLICA | 68.336.617,00 | 71.931.736,33 | 105,26 | | | | |
| 2002 PLANEJAMENTO, GESTÃO E FINANÇAS | 40.424.588,00 | 38.497.680,68 | 95,23 | AÇÃO DE APOIO À GESTÃO INSTITUCIONAL REALIZADA (AÇÃO) | 1 | 1 | 100,00 |
| A programação física e orçamentária satisfatória é devida ao planejamento inicial consolidado por uma programação orçamentária observando a LOA (Lei Orçamentária Anual), no qual foi previsto todos os pagamentos mensais conforme a execução orçamentária da SEDS. | | | | | | | |
| 2018 DESENVOLVIMENTO E CAPACITAÇÃO DO SERVIDOR | 1.000,00 | 0,00 | 0,00 | SERVIDOR CAPACITADO (SERVIDOR) | 300 | 0 | 0,00 |
| A meta física crítica se refere aos servidores não capacitados no bimestre e em todo o ano de 2015, baseando-se a Diretoria de Gestão de Pessoas, na gestão das demandas de serviços desta diretoria somente as atividades rotineiras. Estas atividades não resultam no produto da ação, ou seja, servidor capacitado em cursos diversos, de educação básica, profissional e ensino superior. O mesmo ocorreu em relação à meta orçamentária, observando que o recurso previsto nesta ação, não possibilitava as capacitações. Vale ressaltar que na revisão do PPAG 2016-2019 esta ação foi excluída. | | | | | | | |
| 2417 REMUNERAÇÃO DE PESSOAL ATIVO E ENCARGOS SOCIAIS | 27.911.029,00 | 33.434.055,65 | 119,79 | PESSOA REMUNERADA (UNIDADE) | 600 | 590 | 98,33 |
| A programação física e orçamentária satisfatória é devida ao planejamento inicial bem consolidado por uma programação orçamentária observando a LOA (Lei Orçamentária Anual), no qual foi previsto de forma planejada o número de pessoas remuneradas em cargos de provimento efetivo, comissionados e contratados sob as Subsecretaria de Inovação e Logística da SEDS. | | | | | | | |
| 01641 · SECRETARIA DE ESTADO DE DESENVOLVIMENTO AGRÁRIO | | | | | | | |
| 0701 APOIO À ADMINISTRAÇÃO PÚBLICA | 2.108.870,00 | 5.106.548,28 | 242,15 | | | | |
| 2001 DIREÇÃO SUPERIOR | 28.399,00 | 77.609,59 | 273,28 | AÇÃO DE GESTÃO INSTITUCIONAL SUPERIOR REALIZADA (AÇÃO) | 1 | 1 | 100,00 |
| O valor orçado inicialmente foi insuficiente para as necessidades que a secretaria se dispôs a cumprir. | | | | | | | |
| 2002 PLANEJAMENTO, GESTÃO E FINANÇAS | 523.208,00 | 1.232.041,09 | 235,48 | AÇÃO DE APOIO À GESTÃO INSTITUCIONAL REALIZADA (AÇÃO) | 1 | 1 | 100,00 |
| Devido ao fato de que a secretaria foi criada e estruturada durante o ano de 2015, não houve tempo hábil para finalizar todos os processos aos quais se referia o orçamento do ano. | | | | | | | |
| 2018 DESENVOLVIMENTO E CAPACITAÇÃO DO SERVIDOR | 1.183,00 | 150,00 | 12,68 | SERVIDOR CAPACITADO (SERVIDOR) | 1 | 0 | 0,00 |
| A execução da ação foi dada de acordo com o surgimento de oportunidades ao decorrer do ano. | | | | | | | |
| 2417 REMUNERAÇÃO DE PESSOAL ATIVO E ENCARGOS SOCIAIS | 1.556.080,00 | 3.796.747,60 | 243,99 | PESSOA REMUNERADA (UNIDADE) | 84 | 109 | 129,76 |
| O valor orçado inicialmente não foi condizente tendo em vista as necessidades que a secretaria pretendia suprir. | | | | | | | |
| 01591 · SECRETARIA DE ESTADO DE DESENVOLVIMENTO E INTEGRAÇÃO DO NORTE E NORDESTE DE MINAS GERAIS | | | | | | | |
| 0701 APOIO À ADMINISTRAÇÃO PÚBLICA | 1.852.329,00 | 2.242.692,32 | 121,07 | | | | |
| 2002 PLANEJAMENTO, GESTÃO E FINANÇAS | 1.000,00 | 210,51 | 21,05 | AÇÃO DE APOIO À GESTÃO INSTITUCIONAL REALIZADA (AÇÃO) | 1 | 1 | 100,00 |
| A abertura desta ação seria para transferir as despesas da área meio para a SEDINOR para a dotação própria, no entanto, as despesas continuaram a ser custeadas pela unidade 2421 - IDENE. No mês de Julho foi necessário pagamento de uma retenção de INSS referente a convênio e foi utilizado parte do recurso previsto na ação. | | | | | | | |
| 2417 REMUNERAÇÃO DE PESSOAL ATIVO E ENCARGOS SOCIAIS | 1.851.329,00 | 2.242.481,81 | 121,13 | PESSOA REMUNERADA (UNIDADE) | 22 | 40 | 181,82 |
| A execução física foi superior à execução planejada, devido a contratação de servidores do sistema IDENE/SEDINOR. | | | | | | | |
| 01461 · SECRETARIA DE ESTADO DE DESENVOLVIMENTO ECONÔMICO | | | | | | | |
| 0701 APOIO À ADMINISTRAÇÃO PÚBLICA | 10.965.839,00 | 10.584.365,24 | 96,52 | | | | |
| 2002 PLANEJAMENTO, GESTÃO E FINANÇAS | 1.288.972,00 | 1.001.777,79 | 77,72 | AÇÃO DE APOIO À GESTÃO INSTITUCIONAL REALIZADA (AÇÃO) | 1 | 1 | 100,00 |
| 2018 DESENVOLVIMENTO E CAPACITAÇÃO DO SERVIDOR | 867,00 | 0,00 | 0,00 | SERVIDOR CAPACITADO (SERVIDOR) | 1 | 0 | 0,00 |
| Devido ao contexto de desaceleração econômica, houve necessidade de redução de custos e redefinição de prioridades, impactando negativamente no desempenho da ação. | | | | | | | |
| 2417 REMUNERAÇÃO DE PESSOAL ATIVO E ENCARGOS SOCIAIS | 9.676.000,00 | 9.582.587,45 | 99,03 | PESSOA REMUNERADA (UNIDADE) | 137 | 131 | 95,62 |

| Programa / Ação | Financeiro | | | Físico | | | |
|--|-----------------------|-----------------------|---------------|--|------------|-----------|--------|
| | Programado | Executado | % | Produtos (Unidade de Medida) | Programado | Executado | % |
| 01471 · SECRETARIA DE ESTADO DE DESENVOLVIMENTO REGIONAL, POLÍTICA URBANA E GESTÃO METROPOLITANA | | | | | | | |
| 0701 APOIO À ADMINISTRAÇÃO PÚBLICA | 6.938.394,00 | 8.041.001,09 | 115,89 | | | | |
| 2001 DIREÇÃO SUPERIOR | 33.810,00 | 30.875,61 | 91,32 | AÇÃO DE GESTÃO INSTITUCIONAL SUPERIOR REALIZADA (AÇÃO) | 1 | 1 | 100,00 |
| 2002 PLANEJAMENTO, GESTÃO E FINANÇAS | 304.294,00 | 738.232,32 | 242,60 | AÇÃO DE APOIO À GESTÃO INSTITUCIONAL REALIZADA (AÇÃO) | 1 | 1 | 100,00 |
| Foram suplementados à ação, em meses anteriores, os créditos orçamentários necessários ao prosseguimento das atividades correlatas, resultando no desempenho orçamentário subestimado. O aumento esperado da execução financeira em função da renovação de contratos foi minimizado. | | | | | | | |
| 2025 APOIO LOGÍSTICO AOS CONSELHOS | 7.254,00 | 1.533,78 | 21,14 | EVENTO REALIZADO (EVENTO) | 4 | 5 | 125,00 |
| Devido aos limites estabelecidos para deslocamentos de servidores e colaboradores desta SEDRU, foram reduzidas as despesas com deslocamento dos Conselheiros para participação nas reuniões. Mesmo assim, foi possível cumprir o calendário de reunião ordinárias e ainda realizar uma reunião extraordinária em dezembro. | | | | | | | |
| 2417 REMUNERAÇÃO DE PESSOAL ATIVO E ENCARGOS SOCIAIS | 6.593.036,00 | 7.270.359,38 | 110,27 | PESSOA REMUNERADA (UNIDADE) | 114 | 119 | 104,39 |
| 01651 · SECRETARIA DE ESTADO DE DIREITOS HUMANOS, PARTICIPAÇÃO SOCIAL E CIDADANIA | | | | | | | |
| 0701 APOIO À ADMINISTRAÇÃO PÚBLICA | 25.616.723,00 | 5.930.279,17 | 23,15 | | | | |
| 2002 PLANEJAMENTO, GESTÃO E FINANÇAS | 2.185.823,00 | 376.070,38 | 17,20 | AÇÃO DE APOIO À GESTÃO INSTITUCIONAL REALIZADA (AÇÃO) | 1 | 1 | 100,00 |
| A lei nº 21.693 de 26 de março de 2015 criou a Secretaria de Direitos Humanos, Participação Social e Cidadania - SEDPAC, transferindo para a nova secretaria a responsabilidade pela execução das despesas referentes a pauta de direitos humanos. No entanto, não foram transferidos todos os contratos de manutenção imediatamente para a nova secretaria, sendo necessário que parte das despesas fossem realizadas pela unidade orçamentária da SEDESE (UO 1481). | | | | | | | |
| 2417 REMUNERAÇÃO DE PESSOAL ATIVO E ENCARGOS SOCIAIS | 23.430.900,00 | 5.554.208,79 | 23,70 | PESSOA REMUNERADA (UNIDADE) | 307 | 141 | 45,93 |
| A lei nº 21.693 de 26 de março de 2015 criou a Secretaria de Direitos Humanos, Participação Social e Cidadania - SEDPAC e o valor da meta física foi estimado considerando a necessidade de pessoal para a nova secretaria. No entanto, devido a não realização de concurso público para composição do corpo técnico da secretaria e não celebração de contrato com prestadores de serviços para contratação de pessoal, não foi possível completar o quadro de pessoal da Sedpac. | | | | | | | |
| 01261 · SECRETARIA DE ESTADO DE EDUCAÇÃO | | | | | | | |
| 0701 APOIO À ADMINISTRAÇÃO PÚBLICA | 559.426.782,00 | 475.220.217,34 | 84,95 | | | | |
| 2001 DIREÇÃO SUPERIOR | 15.120.096,00 | 12.908.052,26 | 85,37 | AÇÃO DE GESTÃO INSTITUCIONAL SUPERIOR REALIZADA (AÇÃO) | 1 | 1 | 100,00 |
| 2002 PLANEJAMENTO, GESTÃO E FINANÇAS | 174.313.291,00 | 115.603.026,11 | 66,32 | AÇÃO DE APOIO À GESTÃO INSTITUCIONAL REALIZADA (AÇÃO) | 1 | 1 | 100,00 |
| A baixa execução na ação se deu em função da determinação da COF ao limitar o gasto com diária, adiantamentos diversos e despesas congêneres. | | | | | | | |
| 2018 DESENVOLVIMENTO E CAPACITAÇÃO DO SERVIDOR | 6.936.121,00 | 1.563.461,81 | 22,54 | SERVIDOR CAPACITADO (SERVIDOR) | 1.232 | 491 | 39,85 |
| Houve adequação das datas de execução dos treinamentos e/ou capacitação | | | | | | | |
| 2085 ADMINISTRAÇÃO DA AÇÃO EDUCACIONAL REGIONAL | 358.981.172,00 | 342.479.653,54 | 95,40 | UNIDADE REGIONAL APOIADA (UNIDADE) | 47 | 47 | 100,00 |
| 2086 OPERACIONALIZAÇÃO DAS AÇÕES DO CONSUNDEB E CAE | 187.920,00 | 36.784,56 | 19,57 | CONSELHO APOIADO (CONSELHO) | 2 | 2 | 100,00 |
| A baixa execução na ação se deu em função da determinação da COF ao limitar o gasto com diária, adiantamentos diversos e despesas congêneres. | | | | | | | |
| 2187 OPERACIONALIZAÇÃO DAS AÇÕES DO CONSELHO ESTADUAL DE EDUCAÇÃO | 3.888.182,00 | 2.629.239,06 | 67,62 | CONSELHO APOIADO (CONSELHO) | 1 | 1 | 100,00 |
| A baixa execução na ação se deu em função da determinação da COF ao limitar o gasto com diária, adiantamentos diversos e despesas congêneres. | | | | | | | |

| Programa / Ação | Financeiro | | | Físico | | | |
|--|-------------------------|-------------------------|--------------|--|------------|-----------|----------|
| | Programado | Executado | % | Produtos (Unidade de Medida) | Programado | Executado | % |
| 01671 · SECRETARIA DE ESTADO DE ESPORTES | | | | | | | |
| 0701 APOIO À ADMINISTRAÇÃO PÚBLICA | 8.581.099,00 | 3.275.303,93 | 38,17 | | | | |
| 2001 DIREÇÃO SUPERIOR | 34.110,00 | 30.993,63 | 90,86 | AÇÃO DE GESTÃO INSTITUCIONAL SUPERIOR REALIZADA (AÇÃO) | 1 | 1 | 100,00 |
| 2002 PLANEJAMENTO, GESTÃO E FINANÇAS | 1.063.170,00 | 399.886,29 | 37,61 | AÇÃO DE APOIO À GESTÃO INSTITUCIONAL REALIZADA (AÇÃO) | 1 | 1 | 100,00 |
| O valor planejado mensalmente de R\$142.857,14 está muito acima do executado por estar prevendo os contratos de vale alimentação e MGS. Estes contratos são contratos compartilhados provenientes da separação da SETES. A execução dos mesmos está ocorrendo na SETUR, por isso a execução orçamentária da SETES está abaixo do esperado. | | | | | | | |
| 2018 DESENVOLVIMENTO E CAPACITAÇÃO DO SERVIDOR | 29.943,00 | 12.487,14 | 41,70 | SERVIDOR CAPACITADO (SERVIDOR) | 1 | 19 | 1.900,00 |
| Apesar da baixa execução financeira, os servidores da SEESP tem participado de cursos gratuitos. Em agosto houve a participação de servidores nos cursos "Assédio moral no trabalho: aspectos conceituais e preventivos, noções de legislação sobre o tema e técnicas para solução de conflitos", "Curso de Responsabilização de Pessoas Jurídica", "Curso de Formação de Pregoeiro". A meta física foi subestimada uma vez que no início do ano havia muita incerteza quanto à execução dessa ação devido à separação das secretarias SETUR e SEESP | | | | | | | |
| 2417 REMUNERAÇÃO DE PESSOAL ATIVO E ENCARGOS SOCIAIS | 7.453.876,00 | 2.831.936,87 | 37,99 | PESSOA REMUNERADA (UNIDADE) | 114 | 85 | 74,56 |
| Devido a separação das secretarias SEESP e SETUR ter durado até meados de julho, a remuneração de pessoal entre Jan-Ago foi executada em parte na SETUR. Outro fator que contribuiu para o baixo desempenho é a carência de pessoal da secretaria, que ficou com o quadro muito reduzido após a separação. | | | | | | | |
| 01191 · SECRETARIA DE ESTADO DE FAZENDA | | | | | | | |
| 0701 APOIO À ADMINISTRAÇÃO PÚBLICA | 1.078.648.225,00 | 1.049.206.400,61 | 97,27 | | | | |
| 2001 DIREÇÃO SUPERIOR | 106.865,00 | 189.040,34 | 176,90 | AÇÃO DE GESTÃO INSTITUCIONAL SUPERIOR REALIZADA (AÇÃO) | 1 | 1 | 100,00 |
| O Desempenho Orçamentário subestimado e o Índice de Eficiência crítico se deve a execução orçamentária maior que o crédito inicial constante na LOA 2015 que ficou abaixo do parâmetro definido pela Câmara de Orçamento e Finanças - COF, baseado na execução orçamentária de 2014 na ação. Foi necessário suplementação orçamentária para adequação dos valores. | | | | | | | |
| 2002 PLANEJAMENTO, GESTÃO E FINANÇAS | 3.059.953,00 | 3.941.535,01 | 128,81 | AÇÃO DE APOIO À GESTÃO INSTITUCIONAL REALIZADA (AÇÃO) | 1 | 1 | 100,00 |
| 2030 GESTÃO DE RECURSOS HUMANOS | 158.414,00 | 90.432,89 | 57,09 | ESTÁGIO REALIZADO (ESTÁGIO) | 14 | 15 | 107,14 |
| O Desempenho Orçamentário crítico e o Índice de Eficiência subestimado se justifica tendo em vista a necessidade de uma redefinição das prioridades, em virtude do cenário fiscal do Estado. | | | | | | | |
| 2417 REMUNERAÇÃO DE PESSOAL ATIVO E ENCARGOS SOCIAIS | 1.075.322.993,00 | 1.044.985.392,37 | 97,18 | PESSOA REMUNERADA (UNIDADE) | 4.294 | 4.006 | 93,29 |
| 01491 · SECRETARIA DE ESTADO DE GOVERNO | | | | | | | |
| 0701 APOIO À ADMINISTRAÇÃO PÚBLICA | 47.523.029,00 | 33.481.123,98 | 70,45 | | | | |
| 2001 DIREÇÃO SUPERIOR | 355.067,00 | 121.656,05 | 34,26 | AÇÃO DE GESTÃO INSTITUCIONAL SUPERIOR REALIZADA (AÇÃO) | 1 | 1 | 100,00 |
| A indicação de desempenho orçamentário crítico no período consolidado, decorre da redução dos gastos na atividade ocasionado pela redefinição de prioridades, em decorrência da nova estrutura e diretrizes de governo. | | | | | | | |
| 2002 PLANEJAMENTO, GESTÃO E FINANÇAS | 21.510.051,00 | 13.249.447,88 | 61,60 | AÇÃO DE APOIO À GESTÃO INSTITUCIONAL REALIZADA (AÇÃO) | 1 | 1 | 100,00 |
| A indicação de desempenho orçamentário crítico no período consolidado, decorre da redução dos gastos na atividade ocasionado pela redefinição de prioridades, em decorrência da nova estrutura e diretrizes do novo governo. | | | | | | | |
| 2417 REMUNERAÇÃO DE PESSOAL ATIVO E ENCARGOS SOCIAIS | 25.657.911,00 | 20.110.020,05 | 78,38 | PESSOA REMUNERADA (UNIDADE) | 357 | 315 | 88,24 |

| Programa / Ação | Financeiro | | | Físico | | | |
|-----------------|------------|-----------|---|------------------------------|------------|-----------|---|
| | Programado | Executado | % | Produtos (Unidade de Medida) | Programado | Executado | % |

01371 · SECRETARIA DE ESTADO DE MEIO AMBIENTE E DESENVOLVIMENTO SUSTENTÁVEL

| | | | | | | | | |
|---|---|----------------------|-----------------------|---------------|--|-----|-------|--------|
| 0701 | APOIO À ADMINISTRAÇÃO PÚBLICA | 87.004.640,00 | 109.725.355,70 | 126,11 | | | | |
| 2001 | DIREÇÃO SUPERIOR | 44.667,00 | 22.006,07 | 49,27 | AÇÃO DE GESTÃO INSTITUCIONAL SUPERIOR REALIZADA (AÇÃO) | 1 | 1 | 100,00 |
| Houve repriorização das despesas de viagem no exercício de 2015, o que levou a previsão de gastos na ação ficar superestimada | | | | | | | | |
| 2002 | PLANEJAMENTO, GESTÃO E FINANÇAS | 36.840.783,00 | 38.108.897,96 | 103,44 | AÇÃO DE APOIO À GESTÃO INSTITUCIONAL REALIZADA (AÇÃO) | 1 | 1 | 100,00 |
| 2417 | REMUNERAÇÃO DE PESSOAL ATIVO E ENCARGOS SOCIAIS | 50.119.190,00 | 71.594.451,67 | 142,85 | PESSOA REMUNERADA (UNIDADE) | 894 | 1.284 | 143,62 |

Foi realizado concurso público e novos servidores foram admitidos na SEMAD.

01501 · SECRETARIA DE ESTADO DE PLANEJAMENTO E GESTÃO

| | | | | | | | | |
|---|---|-----------------------|-----------------------|---------------|--|-----|-------|--------|
| 0701 | APOIO À ADMINISTRAÇÃO PÚBLICA | 103.639.752,00 | 138.017.762,82 | 133,17 | | | | |
| 2001 | DIREÇÃO SUPERIOR | 150.402,00 | 214.844,17 | 142,85 | AÇÃO DE GESTÃO INSTITUCIONAL SUPERIOR REALIZADA (AÇÃO) | 1 | 1 | 100,00 |
| A execução a maior do orçamento em 2015 ocorreu pelo aumento das viagens para realização e condução dos Fóruns Regionais de Governo. Nesta ação foram executadas as despesas com viagens dos servidores do Gabinete da SEPLAG (Secretário, Subsecretários, Adjunto e Chefe de Gabinete) - que participaram ativamente na implantação dos Fóruns Regionais neste ano. | | | | | | | | |
| 2002 | PLANEJAMENTO, GESTÃO E FINANÇAS | 3.585.324,00 | 3.884.326,16 | 108,34 | AÇÃO DE APOIO À GESTÃO INSTITUCIONAL REALIZADA (AÇÃO) | 1 | 1 | 100,00 |
| 2033 | GESTÃO DA OPERAÇÃO DO CENTRO DE SERVIÇOS COMPARTILHADOS - CSC | 7.595.651,00 | 9.583.227,53 | 126,17 | SERVIÇOS OPERACIONAIS DISPONIBILIZADOS (UNIDADE) | 3 | 3 | 100,00 |
| 2124 | COORDENADORIA REGIONAL | 1.402.729,00 | 2.347.730,62 | 167,37 | REGIONAL ATENDIDA (UNIDADE) | 25 | 25 | 100,00 |
| Esta ação teve a sua meta financeira dividida para a Secretaria de Estado de Recursos Humanos no momento da elaboração da LOA, divisão que não se efetivou em virtude do veto feito à Lei nº 5.706, de 2015 - através da Mensagem nº 19, de 26 de março de 2015 - que criaria a Secretaria de Estado de Recursos Humanos de Minas Gerais. Após o veto, retornou para SEPLAG o orçamento que havia sido aprovado para a SERH, por meio de suplementação do orçamento desta ação. A meta física, por sua vez, não foi alterada no momento da LOA mantendo-se fiel ao nº real de regionais atendidas pela Coordenadoria. | | | | | | | | |
| 2417 | REMUNERAÇÃO DE PESSOAL ATIVO E ENCARGOS SOCIAIS | 90.905.646,00 | 121.987.634,34 | 134,19 | PESSOA REMUNERADA (UNIDADE) | 803 | 1.507 | 187,67 |

Esta ação teve a sua meta física e financeira dividida para a Secretaria de Estado de Recursos Humanos no momento da elaboração da LOA, divisão esta que não se efetivou em virtude do veto feito à Lei nº 5.706, de 2015 - através da Mensagem nº 19, de 26 de março de 2015 - que criaria a Secretaria de Estado de Recursos Humanos de Minas Gerais. Após o veto, retornou para SEPLAG o orçamento que havia sido aprovado para a SERH, por meio de suplementação do orçamento desta ação. A meta física ficou subestimada porque considerava que parte dos servidores da SEPLAG seriam transferidos para a SERH.

| Programa / Ação | Financeiro | | | Físico | | | |
|--|----------------------|----------------------|---------------|--|------------|-----------|--------|
| | Programado | Executado | % | Produtos (Unidade de Medida) | Programado | Executado | % |
| 01681 - SECRETARIA DE ESTADO DE RECURSOS HUMANOS | | | | | | | |
| 0701 APOIO À ADMINISTRAÇÃO PÚBLICA | 24.367.650,00 | 0,00 | 0,00 | | | | |
| 2001 DIREÇÃO SUPERIOR | 29.437,00 | 0,00 | 0,00 | AÇÃO DE GESTÃO INSTITUCIONAL SUPERIOR REALIZADA (AÇÃO) | 1 | 0 | 0,00 |
| Em virtude do veto feito à Lei nº 5.706, de 2015 - através da Mensagem nº 19, de 26 de março de 2015 - que criaria a Secretaria de Estado de Recursos Humanos de Minas Gerais, esta ação não será executada nesta Unidade Orçamentária em 2015. | | | | | | | |
| 2002 PLANEJAMENTO, GESTÃO E FINANÇAS | 706.422,00 | 0,00 | 0,00 | AÇÃO DE APOIO À GESTÃO INSTITUCIONAL REALIZADA (AÇÃO) | 1 | 0 | 0,00 |
| Em virtude do veto feito à Lei nº 5.706, de 2015 - através da Mensagem nº 19, de 26 de março de 2015 - que criaria a Secretaria de Estado de Recursos Humanos de Minas Gerais, esta ação não será executada nesta Unidade Orçamentária em 2015. | | | | | | | |
| 2076 COORDENADORIA REGIONAL - SERH | 905.382,00 | 0,00 | 0,00 | REGIONAL ATENDIDA (UNIDADE) | 25 | 0 | 0,00 |
| Em virtude do veto feito à Lei nº 5.706, de 2015 - através da Mensagem nº 19, de 26 de março de 2015 - que criaria a Secretaria de Estado de Recursos Humanos de Minas Gerais, esta ação não será executada nesta Unidade Orçamentária em 2015. | | | | | | | |
| 2417 REMUNERAÇÃO DE PESSOAL ATIVO E ENCARGOS SOCIAIS | 22.726.409,00 | 0,00 | 0,00 | PESSOA REMUNERADA (UNIDADE) | 904 | 0 | 0,00 |
| Em virtude do veto feito à Lei nº 5.706, de 2015 - através da Mensagem nº 19, de 26 de março de 2015 - que criaria a Secretaria de Estado de Recursos Humanos de Minas Gerais, esta ação não será executada nesta Unidade Orçamentária em 2015. | | | | | | | |
| 0702 OBRIGAÇÕES ESPECIAIS | 77.117.037,00 | 0,00 | 0,00 | | | | |
| 7072 PENSÕES AOS ASSISTIDOS E PENSIONISTAS DO PLANO DE PREVIDÊNCIA COMPLEMENTAR MINASCAIXA RP-2 | 24.000.000,00 | 0,00 | 0,00 | PENSÃO PAGA (PENSÃO) | 1 | 0 | 0,00 |
| Em virtude do veto feito à Lei nº 5.706, de 2015 - através da Mensagem nº 19, de 26 de março de 2015 - que criaria a Secretaria de Estado de Recursos Humanos de Minas Gerais, esta ação não foi executada nesta Unidade Orçamentária em 2015. | | | | | | | |
| 7073 PENSÕES ESPECIAIS E INDENIZAÇÕES DE RESPONSABILIDADE DO PODER EXECUTIVO ESTADUAL - SERH | 53.117.037,00 | 0,00 | 0,00 | PENSÃO PAGA (PENSÃO) | 3.061 | 0 | 0,00 |
| Em virtude do veto feito à Lei nº 5.706, de 2015 - através da Mensagem nº 19, de 26 de março de 2015 - que criaria a Secretaria de Estado de Recursos Humanos de Minas Gerais, esta ação não foi executada nesta Unidade Orçamentária em 2015. | | | | | | | |
| 01481 - SECRETARIA DE ESTADO DE TRABALHO E DESENVOLVIMENTO SOCIAL | | | | | | | |
| 0701 APOIO À ADMINISTRAÇÃO PÚBLICA | 22.024.231,00 | 45.333.742,03 | 205,84 | | | | |
| 2002 PLANEJAMENTO, GESTÃO E FINANÇAS | 7.976.504,00 | 9.694.696,72 | 121,54 | AÇÃO DE APOIO À GESTÃO INSTITUCIONAL REALIZADA (AÇÃO) | 1 | 1 | 100,00 |
| 2417 REMUNERAÇÃO DE PESSOAL ATIVO E ENCARGOS SOCIAIS | 12.887.187,00 | 34.164.869,00 | 265,11 | PESSOA REMUNERADA (UNIDADE) | 1.022 | 928 | 90,80 |
| Com a criação da Secretaria de Direitos Humanos, Participação Social e Cidadania, ocorreu a mudança de lotação de servidores da Sedese para aquela Secretaria. Devido à transição, o orçamento previsto para despesas de pessoal da Sedese foi subestimado, inicialmente em 12 milhões. Ao longo do ano de 2015, ocorreram suplementações orçamentárias, deixando o crédito autorizado compatível à realidade. | | | | | | | |
| 2992 MANUTENÇÃO, REESTRUTURAÇÃO E AMPLIAÇÃO DAS UNIDADES REGIONAIS | 1.160.540,00 | 1.474.176,31 | 127,03 | REGIONAL ATENDIDA (UNIDADE) | 20 | 20 | 100,00 |

| Programa / Ação | Financeiro | | | Físico | | | |
|--|----------------------|----------------------|---------------|--|------------|-----------|--------|
| | Programado | Executado | % | Produtos (Unidade de Medida) | Programado | Executado | % |
| 01411 · SECRETARIA DE ESTADO DE TURISMO | | | | | | | |
| 0701 APOIO À ADMINISTRAÇÃO PÚBLICA | 6.628.842,00 | 11.910.902,01 | 179,68 | | | | |
| 2001 DIREÇÃO SUPERIOR | 65.890,00 | 53.208,24 | 80,75 | AÇÃO DE GESTÃO INSTITUCIONAL SUPERIOR REALIZADA (AÇÃO) | 1 | 1 | 100,00 |
| 2002 PLANEJAMENTO, GESTÃO E FINANÇAS | 1.748.736,00 | 2.767.327,05 | 158,25 | AÇÃO DE APOIO À GESTÃO INSTITUCIONAL REALIZADA (AÇÃO) | 1 | 1 | 100,00 |
| O desmembramento da SETES pela Lei 21.693/2015 careceu de ajustes internos, como compartilhamento contratual SETUR com SEESP, a fim de apoiar a segunda quanto aos serviços ainda não contratados. Como SEESP não conseguiu fazer a recomposição orçamentária de forma antecipada, a SETUR viu-se constrangida a reservar o volume adequado na ação para garantir lastro aos contratos de área meio sob sua responsabilidade e pagamento de despesas pendentes. Dada suplementação posterior, orçamento ficou disponível, mas as atividades planejadas ficaram prejudicadas devido ao tempo necessário para realizá-las. | | | | | | | |
| 2018 DESENVOLVIMENTO E CAPACITAÇÃO DO SERVIDOR | 5.657,00 | 0,00 | 0,00 | SERVIDOR CAPACITADO (SERVIDOR) | 30 | 47 | 156,67 |
| Desempenho físico subestimado devido à participação da SETUR em cursos realizados por meio de parcerias. Dessa forma, a SETUR conseguiu capacitar mais servidores do que o previsto, sem gerar custo para a Secretaria. | | | | | | | |
| 2417 REMUNERAÇÃO DE PESSOAL ATIVO E ENCARGOS SOCIAIS | 4.808.559,00 | 9.090.366,72 | 189,05 | PESSOA REMUNERADA (UNIDADE) | 98 | 220 | 224,49 |
| Em 2015 houve a separação da Secretaria de Estado de Turismo e Esportes/SETES, determinada pela Lei nº21693, de 26/03/2015. Assim, a Secretaria de Estado de Turismo - SETUR se estabeleceu em 2015 como uma nova Secretaria, e, após período de ajuste, estabilizou seu quadro de pessoal em torno de 124 servidores estatutários remunerados pelo valor total aproximado de R\$ 500 mil mensais. Dessa forma, o desempenho físico e orçamentário está subestimado porque foi realizado um planejamento a menor do que seria necessário para pagamento dos servidores da SETES e da SETUR durante o ano de 2015. | | | | | | | |
| 01631 · SECRETARIA-GERAL | | | | | | | |
| 0701 APOIO À ADMINISTRAÇÃO PÚBLICA | 28.241.099,00 | 28.881.448,91 | 102,27 | | | | |
| 2002 PLANEJAMENTO, GESTÃO E FINANÇAS | 13.249.624,00 | 17.360.748,03 | 131,03 | AÇÃO DE APOIO À GESTÃO INSTITUCIONAL REALIZADA (AÇÃO) | 1 | 1 | 100,00 |
| O desempenho orçamentário subestimado se justifica tendo em vista, alterações no contrato de prestação de serviços (aditivos), ocasionando a necessidade de recorrermos à suplementação orçamentária para cobrir essas despesas. | | | | | | | |
| 2417 REMUNERAÇÃO DE PESSOAL ATIVO E ENCARGOS SOCIAIS | 14.991.475,00 | 11.520.700,88 | 76,85 | PESSOA REMUNERADA (UNIDADE) | 193 | 176 | 91,19 |
| Ação destinada a cobrir despesas com gastos de pessoal da Secretaria Geral, tais como salários, encargos e outros. | | | | | | | |

| Programa / Ação | Financeiro | | | Físico | | | |
|--|-------------------|-----------------------|------------------|---|------------|-----------|-----------|
| | Programado | Executado | % | Produtos (Unidade de Medida) | Programado | Executado | % |
| 01915 · TRANSFERÊNCIAS DO ESTADO A EMPRESAS | | | | | | | |
| 0702 OBRIGAÇÕES ESPECIAIS | 449.000,00 | 295.988.754,91 | 65.921,77 | | | | |
| 7541 PROGRAMAÇÃO A CARGO DA COMPANHIA DE DESENVOLVIMENTO DO ESTADO DE MINAS GERAIS - CODEMIG | 1.000,00 | 0,00 | 0,00 | RECURSO APORTADO (R\$ MIL) | 1 | 0 | 0,00 |
| Crédito orçamentário inicial de R\$ 1.000,00 não executado no exercício de 2015. | | | | | | | |
| 7700 PROGRAMAÇÃO A CARGO DA MINAS GERAIS PARTICIPAÇÕES S/A - MGI | 1.000,00 | 164.059.755,79 | 6.405.975,58 | RECURSO APORTADO (R\$ MIL) | 1 | 164.059 | 35.900,00 |
| Suplementações orçamentárias ocorridas ao longo do exercício com as seguintes finalidades: * Recompôr o caixa de modo a viabilizar a manutenção do nível de garantia exigida na operação de debêntures lastreada nas ações CEMIG PN (CMIG4), em razão da forte baixa dos papéis verificada no segundo semestre de 2015. * Capitalização da EMIP, para fins de pagamento das contraprestações de PPPs. Deliberação pelo CA da MGI em 29/09/2015. | | | | | | | |
| 7707 PROGRAMAÇÃO A CARGO DA MINAS GERAIS ADMINISTRAÇÃO E SERVIÇOS S/A - MGS | 1.000,00 | 0,00 | 0,00 | RECURSO APORTADO (R\$ MIL) | 1 | 0 | 0,00 |
| Crédito orçamentário inicial de R\$ 1.000,00 não executado no exercício de 2015. | | | | | | | |
| 7723 PROGRAMAÇÃO A CARGO DA COMPANHIA DE TECNOLOGIA DA INFORMAÇÃO DO ESTADO DE MINAS GERAIS - PRODEMGE | 1.000,00 | 0,00 | 0,00 | RECURSO APORTADO (R\$ MIL) | 1 | 0 | 0,00 |
| Crédito orçamentário inicial de R\$ 1.000,00 não executado no exercício de 2015. | | | | | | | |
| 7734 PROGRAMAÇÃO A CARGO DA COMPANHIA DE HABITAÇÃO DO ESTADO DE MINAS GERAIS - COHAB | 1.000,00 | 2.709.000,00 | 270.900,00 | RECURSO APORTADO (R\$ MIL) | 1 | 2.706 | 70.600,00 |
| O status subestimado se justifica, uma vez que a ação foi prevista com abertura de mil reais, e durante a execução, foi necessário o aporte realizado por meio dos Decretos com Numeração Especial 175, de 01/06/15, 192, de 23/06/15, 516, de 05/11/15 e 522, de 10/11/15. O valor compõe o total de R\$2.708.000,00 (dois milhões, setecentos e oito mil reais), autorizados pela Câmara de Coordenação de Empresas Estatais - CCEE por meio dos ofícios OF.SEF.GAB.SEC. 249/2015, de 03/06/15, OF.SEF.GAB.SEC. 288/2015, de 30/06/15 e OF.SEF.GAB.SEC. 542/2015, de 11/11/15. | | | | | | | |
| 7737 PROGRAMAÇÃO A CARGO DA COMPANHIA DE SANEAMENTO DE MINAS GERAIS - COPASA | 1.000,00 | 128.400.000,00 | 2.840.000,00 | RECURSO APORTADO (R\$ MIL) | 1 | 128.400 | 40.000,00 |
| O status subestimado se justifica, uma vez que a ação foi prevista com abertura de mil reais, e durante a execução, foi necessário o aporte realizado por meio do Decreto com Numeração Especial 118, de 23 de abril de 2015. O valor compõe o total de R\$128.400.000,00 (cento e vinte e oito milhões e quatrocentos mil reais), destinado às despesas com a implantação do sistema de captação de água bruta do Rio Pareopeba para tratamento na Estação Rio Manso. O cronograma de repasses prevê aportes até outubro do presente exercício. | | | | | | | |
| 7752 PROGRAMAÇÃO A CARGO DO BANCO DE DESENVOLVIMENTO DE MINAS GERAIS - BDMG | 441.000,00 | 489.999,12 | 111,11 | RECURSO APORTADO (R\$ MIL) | 1 | 486 | 18.600,00 |
| O desempenho físico da ação está com a programação equivocada. Como a ação possui como crédito inicial R\$441.000,00, a programação física dessa ação deveria ser registrada como 441, e não 1, como de fato. | | | | | | | |
| 7758 PROGRAMAÇÃO A CARGO DA COMPANHIA ENERGÉTICA DE MINAS GERAIS - CEMIG | 1.000,00 | 0,00 | 0,00 | RECURSO APORTADO (R\$ MIL) | 1 | 0 | 0,00 |
| Crédito orçamentário inicial de R\$ 1.000,00 não executado no exercício de 2015. | | | | | | | |
| 7759 PROGRAMAÇÃO A CARGO DO TREM METROPOLITANO DE BELO HORIZONTE S/A | 1.000,00 | 330.000,00 | 33.000,00 | RECURSO APORTADO (R\$ MIL) | 1 | 330 | 33.000,00 |
| Suplementação orçamentária executada ao longo do exercício por motivo de deliberação da Assembleia Geral Extraordinária da METROMINAS, conforme ata da reunião ocorrida em 21 de julho de 2015, em que o capital social foi aumentado em R\$ 600.000,00, cabendo ao Estado de Minas Gerais a parcela de R\$330.000,00 referente a sua participação de 55%. | | | | | | | |
| 05261 · TREM METROPOLITANO DE BELO HORIZONTE S.A. | | | | | | | |
| 0701 APOIO À ADMINISTRAÇÃO PÚBLICA | 1.000,00 | 0,00 | 0,00 | | | | |
| 6248 MANUTENÇÃO E ADEQUAÇÃO DA INFRA-ESTRUTURA ADMINISTRATIVA E OPERACIONAL - TRANSPORTES METROPOLITANOS | 1.000,00 | 0,00 | 0,00 | AÇÃO DE APOIO À GESTÃO INSTITUCIONAL REALIZADA (AÇÃO) | 1 | 0 | 0,00 |
| Em 2015 o o projeto do Metro não obteve avanços, por isso a ação ficou em estado crítico. | | | | | | | |

| Programa / Ação | Financeiro | | | Físico | | | |
|---|-------------------------|-------------------------|---------------|---|------------|-----------|--------|
| | Programado | Executado | % | Produtos (Unidade de Medida) | Programado | Executado | % |
| 01021 · TRIBUNAL DE CONTAS DO ESTADO DE MINAS GERAIS | | | | | | | |
| 0701 APOIO À ADMINISTRAÇÃO PÚBLICA | 32.809.786,00 | 30.438.098,74 | 92,77 | | | | |
| 2009 DIREÇÃO ADMINISTRATIVA | 32.809.786,00 | 30.438.098,74 | 92,77 | AÇÃO DE APOIO À GESTÃO INSTITUCIONAL REALIZADA (AÇÃO) | 1 | 1 | 100,00 |
| 0702 OBRIGAÇÕES ESPECIAIS | 147.606.482,00 | 141.685.952,09 | 95,99 | | | | |
| 7004 PRECATÓRIOS E SENTENÇAS JUDICIÁRIAS | 1.000,00 | 0,00 | 0,00 | PRECATÓRIO/RPV PAGO (UNIDADE) | 1 | 1 | 100,00 |
| O Tribunal de Contas do Estado de Minas Gerais não executou despesas orçamentárias com precatórios. | | | | | | | |
| 7006 PROVENTOS DE INATIVOS CIVIS E PENSIONISTAS | 147.605.482,00 | 141.685.952,09 | 95,99 | PROVENTO PAGO (PROVENTO) | 500 | 612 | 122,40 |
| 01031 · TRIBUNAL DE JUSTIÇA DO ESTADO DE MINAS GERAIS | | | | | | | |
| 0701 APOIO À ADMINISTRAÇÃO PÚBLICA | 3.037.091.012,00 | 2.964.978.542,00 | 97,63 | | | | |
| 2453 REMUNERAÇÃO DE MAGISTRADOS DA ATIVA E ENCARGOS SOCIAIS | 615.211.864,00 | 634.142.354,00 | 103,08 | PESSOA REMUNERADA (UNIDADE) | 1.066 | 1.088 | 102,06 |
| 2456 REMUNERAÇÃO DE SERVIDORES DA ATIVA E ENCARGOS SOCIAIS | 2.421.879.148,00 | 2.330.836.188,00 | 96,24 | PESSOA REMUNERADA (UNIDADE) | 15.656 | 16.633 | 106,24 |
| 0702 OBRIGAÇÕES ESPECIAIS | 1.001.057.501,00 | 1.269.838.545,78 | 126,85 | | | | |
| 7004 PRECATÓRIOS E SENTENÇAS JUDICIÁRIAS | 1.000,00 | 0,00 | 0,00 | PRECATÓRIO/RPV PAGO (UNIDADE) | 1 | 0 | 0,00 |
| Não houve pagamentos de precatórios em 2015 no orçamento deste Tribunal | | | | | | | |
| 7006 PROVENTOS DE INATIVOS CIVIS E PENSIONISTAS | 1.001.056.501,00 | 1.269.838.545,78 | 126,85 | PROVENTO PAGO (PROVENTO) | 4.399 | 5.645 | 128,32 |
| 01051 · TRIBUNAL DE JUSTIÇA MILITAR DO ESTADO DE MINAS GERAIS | | | | | | | |
| 0701 APOIO À ADMINISTRAÇÃO PÚBLICA | 32.337.317,00 | 31.380.659,67 | 97,04 | | | | |
| 2453 REMUNERAÇÃO DE MAGISTRADOS DA ATIVA E ENCARGOS SOCIAIS | 9.094.000,00 | 9.136.650,36 | 100,47 | PESSOA REMUNERADA (UNIDADE) | 13 | 13 | 100,00 |
| 2456 REMUNERAÇÃO DE SERVIDORES DA ATIVA E ENCARGOS SOCIAIS | 23.243.317,00 | 22.244.009,31 | 95,70 | PESSOA REMUNERADA (UNIDADE) | 165 | 148 | 89,70 |
| 0702 OBRIGAÇÕES ESPECIAIS | 12.057.503,00 | 11.066.395,08 | 91,78 | | | | |
| 7004 PRECATÓRIOS E SENTENÇAS JUDICIÁRIAS | 1.000,00 | 0,00 | 0,00 | PRECATÓRIO/RPV PAGO (UNIDADE) | 1 | 0 | 0,00 |
| Não há execução de precatório no âmbito da Justiça Militar no exercício de 2015, valor simbólico. | | | | | | | |
| 7006 PROVENTOS DE INATIVOS CIVIS E PENSIONISTAS | 10.299.503,00 | 9.207.621,58 | 89,40 | PROVENTO PAGO (PROVENTO) | 34 | 32 | 94,12 |
| 7007 PROVENTOS DE INATIVOS MILITARES | 1.757.000,00 | 1.858.773,50 | 105,79 | PROVENTO PAGO (PROVENTO) | 3 | 3 | 100,00 |

| Programa / Ação | Financeiro | | | Físico | | | |
|---|-----------------------|-----------------------|---------------|--|------------|-----------|--------|
| | Programado | Executado | % | Produtos (Unidade de Medida) | Programado | Executado | % |
| 02351 · UNIVERSIDADE DO ESTADO DE MINAS GERAIS | | | | | | | |
| 0701 APOIO À ADMINISTRAÇÃO PÚBLICA | 179.955.296,00 | 125.362.911,53 | 69,66 | | | | |
| 2001 DIREÇÃO SUPERIOR | 88.239,00 | 2.593,00 | 2,94 | AÇÃO DE GESTÃO INSTITUCIONAL SUPERIOR REALIZADA (AÇÃO) | 1 | 1 | 100,00 |
| A execução orçamentária desta ação ficou prejudicada devido aos limites de diárias estabelecidos pela Câmara Orçamentária e Financeira (COF). | | | | | | | |
| 2002 PLANEJAMENTO, GESTÃO E FINANÇAS | 312.231,00 | 306.452,63 | 98,15 | AÇÃO DE APOIO À GESTÃO INSTITUCIONAL REALIZADA (AÇÃO) | 1 | 1 | 100,00 |
| 2417 REMUNERAÇÃO DE PESSOAL ATIVO E ENCARGOS SOCIAIS | 179.554.826,00 | 125.053.865,90 | 69,65 | PESSOA REMUNERADA (UNIDADE) | 2.364 | 2.284 | 96,62 |
| A execução orçamentária da ação ficou prejudicada em função das autorizações da Câmara Orçamentária e Financeira - COF - (Contratos administrativos, concursos e designações) | | | | | | | |
| 0702 OBRIGAÇÕES ESPECIAIS | 3.110.927,00 | 2.332.608,08 | 74,98 | | | | |
| 7004 PRECATÓRIOS E SENTENÇAS JUDICIÁRIAS | 3.110.927,00 | 2.332.608,08 | 74,98 | PRECATÓRIO/RPV PAGO (UNIDADE) | 14 | 26 | 185,71 |
| A execução orçamentária desta ação ficou prejudicada, pois não houve liberação da Advocacia Geral do Estado (AGE). | | | | | | | |
| 02311 · UNIVERSIDADE ESTADUAL DE MONTES CLAROS | | | | | | | |
| 0701 APOIO A ADMINISTRAÇÃO PÚBLICA | 211.276.698,00 | 209.100.297,29 | 98,97 | | | | |
| 2001 DIREÇÃO SUPERIOR | 151.072,00 | 150.622,80 | 99,70 | AÇÃO DE GESTÃO INSTITUCIONAL SUPERIOR REALIZADA (AÇÃO) | 1 | 1 | 100,00 |
| 2002 PLANEJAMENTO, GESTÃO E FINANÇAS | 15.235.164,00 | 16.257.075,07 | 106,71 | AÇÃO DE APOIO À GESTÃO INSTITUCIONAL REALIZADA (AÇÃO) | 1 | 1 | 100,00 |
| 2018 DESENVOLVIMENTO E CAPACITAÇÃO DO SERVIDOR | 52.667,00 | 52.660,00 | 99,99 | SERVIDOR CAPACITADO (SERVIDOR) | 268 | 477 | 177,99 |
| A execução física se justifica pela capacitação, não prevista na elaboração do orçamento de 2015, de servidores lotados no Hospital Universitários Clemente de Farias com recursos oriundos do convênio PRO-HOSP. | | | | | | | |
| 2417 REMUNERAÇÃO DE PESSOAL ATIVO E ENCARGOS SOCIAIS | 195.837.795,00 | 192.639.939,42 | 98,37 | PESSOA REMUNERADA (UNIDADE) | 2.972 | 2.891 | 97,27 |
| 0702 OBRIGAÇÕES ESPECIAIS | 1.272.917,00 | 1.728.568,92 | 135,80 | | | | |
| 7004 PRECATÓRIOS E SENTENÇAS JUDICIÁRIAS | 1.272.917,00 | 1.728.568,92 | 135,80 | PRECATÓRIO/RPV PAGO (UNIDADE) | 1 | 1 | 100,00 |
| O desempenho orçamentário se refere as suplementações para os pagamentos de Requisições de Pequeno Valor - RPV, que não são conhecidas quando da elaboração da peça orçamentária | | | | | | | |

**Demonstrativo de Programação e Execução Física e
Financeira por Região**

Sumário

Demonstrativo de Programação e Execução Física e Financeira por Região

| | |
|---|------------|
| AGRICULTURA, PECUÁRIA E ABASTECIMENTO..... | 57 |
| Empresa de Assistência Técnica e Extensão Rural do Estado de Minas Gerais | 59 |
| Empresa de Pesquisa Agropecuária de Minas Gerais | 64 |
| Fundação Rural Mineira - Ruralminas | 67 |
| Fundo Estadual de Desenvolvimento Rural..... | 71 |
| Fundo Estadual do Café..... | 71 |
| Instituto Mineiro de Agropecuária..... | 72 |
| Secretaria de Estado de Agricultura, Pecuária e Abastecimento | 76 |
| CASA CIVIL E RELAÇÕES INSTITUCIONAIS..... | 83 |
| Imprensa Oficial do Estado de Minas Gerais..... | 85 |
| secretaria de Estado de Casa Civil e de Relações Institucionais..... | 85 |
| CIÊNCIA E TECNOLOGIA | 87 |
| Fundação Centro Internacional de Educação, Capacitação e Pesquisa Aplicada em Águas | 89 |
| Fundação de Amparo à Pesquisa do Estado de Minas Gerais | 90 |
| Fundação Helena Antipoff | 93 |
| Fundo de Incentivo à Inovação Tecnológica | 94 |
| Instituto de Geoinformação E Tecnologia..... | 95 |
| Instituto de Metrologia e Qualidade do Estado de Minas Gerais..... | 97 |
| Secretaria de Estado de Ciência e Tecnologia e Ensino Superior | 100 |
| Universidade do Estado de Minas Gerais | 103 |
| Universidade Estadual de Montes Claros..... | 105 |
| CORPO DE BOMBEIROS MILITAR DO ESTADO DE MINAS GERAIS..... | 109 |
| Corpo de Bombeiros Militar do Estado de Minas Gerais..... | 111 |
| CULTURA | 115 |
| Departamento Estadual de Telecomunicações de Minas Gerais | 117 |
| Instituto Estadual do Patrimônio Histórico e Artístico de Minas Gerais | 118 |
| Secretaria de Estado de Cultura | 120 |
| DEFENSORIA PÚBLICA..... | 131 |
| Defensoria Pública do Estado de Minas Gerais | 133 |
| DEFESA SOCIAL..... | 135 |
| Fundo Penitenciário Estadual..... | 137 |
| Secretaria de Estado de Defesa Social | 138 |

| | |
|---|------------|
| DESENVOLVIMENTO AGRÁRIO | 153 |
| Secretaria de Estado de Desenvolvimento Agrário | 155 |
| DESENVOLVIMENTO E INTEGRAÇÃO DO NORTE E NORDESTE | 163 |
| Instituto Banco de Desenvolvimento do Norte e Nordeste de Minas Gerais | 165 |
| DESENVOLVIMENTO ECONÔMICO..... | 169 |
| Banco de Desenvolvimento de Minas Gerais S.A. | 171 |
| Cemig Distribuição S.A. | 171 |
| Cemig Geração e Transmissão S.A. | 172 |
| Companhia de Desenvolvimento Econômico de Minas Gerais | 175 |
| Companhia de Gás de Minas Gerais | 177 |
| Companhia Energética de Minas Gerais | 177 |
| Fundo de Parcerias Público-Privadas do Estado de Minas Gerais | 178 |
| Fundo de Universalização do Acesso A Serviços de Telecomunicação em Minas Gerais | 179 |
| Junta Comercial do Estado de Minas Gerais..... | 180 |
| Secretaria de Estado de Desenvolvimento Econômico..... | 180 |
| DESENVOLVIMENTO REGIONAL, POLÍTICA URBANA E GESTÃO METROPOLITANA | 191 |
| Agência de Desenvolvimento da Região Metropolitana de Belo Horizonte | 193 |
| Agência Reguladora de Serviços de Abastecimento de Água e de Esgotamento Sanitário do Estado de Minas Gerais | 196 |
| Secretaria de Estado de Desenvolvimento Regional, Política Urbana e Gestão Metropolitana..... | 197 |
| DIREITOS HUMANOS, PARTICIPAÇÃO SOCIAL E CIDADANIA | 205 |
| Fundo Estadual de Defesa de Direitos Difusos | 207 |
| Fundo Estadual dos Direitos do Idoso | 207 |
| Fundo para a Infância e a Adolescência | 208 |
| Secretaria de Estado De Direitos Humanos, Participação Social e Cidadania..... | 208 |
| EDUCAÇÃO | 213 |
| Secretaria de Estado de Educação | 215 |
| ESPORTES..... | 213 |
| Secretaria de Estado de Esportes | 237 |
| FAZENDA | 245 |
| Loteria do Estado de Minas Gerais | 247 |
| Minas Gerais Participações S.A. | 247 |
| Secretaria de Estado de Fazenda..... | 248 |
| GOVERNADORIA DO ESTADO..... | 255 |
| Advocacia Geral do Estado. | 257 |
| Controladoria Geral do Estado..... | 258 |
| Gabinete Miliar do Governador do Estado de Minas Gerais | 260 |
| Ouvidoria-Geral do Estado de Minas Gerais | 262 |
| Secretaria-Geral | 265 |

| | |
|---|------------|
| GOVERNO..... | 269 |
| Secretaria de Estado de Governo..... | 271 |
| MEIO AMBIENTE E DESENVOLVIMENTO SUSTENTÁVEL..... | 277 |
| Fundação Estadual do Meio Ambiente..... | 279 |
| Instituto Estadual de Florestas..... | 280 |
| Instituto Mineiro de Gestão das Águas..... | 284 |
| Secretaria de Estado de Meio Ambiente e Desenvolvimento Sustentável | 286 |
| MINISTÉRIO PÚBLICO DO ESTADO DE MINAS GERAIS | 293 |
| Fundo Especial do Ministério Público do Estado de Minas Gerais | 295 |
| Fundo Estadual de Proteção e Defesa do Consumidor | 295 |
| Procuradoria Geral de Justiça..... | 296 |
| PLANEJAMENTO E GESTÃO | 297 |
| Companhia de Tecnologia da Informação do Estado de Minas Gerais | 299 |
| Fundação João Pinheiro | 299 |
| Fundo de Assistência ao Pecúlio dos Servidores do Estado de Minas Gerais..... | 303 |
| Instituto de Previdência dos Servidores do Estado de Minas Gerais | 304 |
| Minas Gerais Administração e Serviços S.A | 307 |
| Secretaria de Estado de Planejamento e Gestão..... | 307 |
| PODER JUDICIÁRIO | 321 |
| Fundo Especial do Poder Judiciário do Estado de Minas Gerais | 323 |
| Tribunal de Justiça Militar do Estado de Minas Gerais..... | 326 |
| PODER LEGISLATIVO..... | 327 |
| Assembléia Legislativa do Estado de Minas Gerais | 329 |
| Fundo de Apoio Habitacional da Assembléia Legislativa de Minas Gerais..... | 329 |
| Instituto de Previdência do Legislativo do Estado de Minas Gerais..... | 331 |
| Tribunal de Contas do Estado de Minas Gerais..... | 331 |
| POLÍCIA CIVIL DO ESTADO DE MINAS GERAIS..... | 333 |
| Departamento de Trânsito de Minas Gerais..... | 335 |
| Polícia Civil do Estado de Minas Gerais | 336 |
| POLÍCIA MILITAR DO ESTADO DE MINAS GERAIS | 343 |
| Fundo de Apoio Habitacional aos Militares do Estado de Minas Gerais | 345 |
| Instituto de Previdência dos Servidores Militares do Estado de Minas Gerais | 346 |
| Polícia Militar do Estado de Minas Gerais | 348 |
| SAÚDE | 357 |
| Escola de Saúde Pública do Estado de Minas Gerais | 359 |
| Fundação Centro de Hematologia e Hemoterapia de Minas Gerais..... | 360 |
| Fundação Ezequiel Dias | 361 |
| Fundação Hospitalar do Estado de Minas Gerais | 362 |
| Fundo Estadual de Saúde..... | 368 |

| | |
|---|------------|
| TRABALHO E DESENVOLVIMENTO SOCIAL | 393 |
| Fundação de Educação para o Trabalho de Minas Gerais | 395 |
| Fundação Educacional Caio Martins | 396 |
| Secretaria de Estado de Trabalho e Desenvolvimento Social | 397 |
| TRANSPORTES E OBRAS PÚBLICAS | 413 |
| Departamento de Estradas de Rodagem do Estado de Minas Gerais | 415 |
| Departamento de Obras Públicas do Estado de Minas Gerais..... | 419 |
| Secretaria de Estado de Transportes e Obras Públicas..... | 421 |
| TURISMO | 427 |
| Fundo de Assistência ao Turismo | 429 |
| Secretaria de Estado de Turismo e Esportes | 429 |
| PROGRAMAS PADRONIZADOS | 435 |
| Secretaria de Estado de Planejamento e Gestão..... | 437 |
| Reserva de Contingência | 539 |

AGRICULTURA, PECUÁRIA E ABASTECIMENTO

Programa : 0119 - ASSISTÊNCIA TÉCNICA E EXTENSÃO RURAL PARA A AGRICULTURA FAMILIAR**Unidade Responsável : EMPRESA DE ASSISTÊNCIA TÉCNICA E EXTENSÃO RURAL DO ESTADO DE MINAS GERAIS****AÇÕES DO PROGRAMA POR UNIDADE ORÇAMENTÁRIA****03041 - EMPRESA DE ASSISTÊNCIA TÉCNICA E EXTENSÃO RURAL DO ESTADO DE MINAS GERAIS****Ação: 4400 - ASSISTÊNCIA TÉCNICA E EXTENSÃO RURAL****Produto: AGRICULTOR FAMILIAR ATENDIDO Unidade de Medida: AGRICULTOR**

| Regiões | Físico | | | Financeiro | | |
|------------------------|----------------|----------------|--------------|-------------------|-------------------|---------------|
| | Programado | Executado | % | Programado | Executado | % |
| Alto Paranaíba | 11.574 | 12.337 | 106,59 | 863.066 | 1.283.000 | 148,66 |
| Central | 45.757 | 40.381 | 88,25 | 4.884.476 | 6.487.264 | 132,81 |
| Centro Oeste | 11.901 | 17.622 | 148,07 | 781.756 | 1.770.571 | 226,49 |
| Jequitinhonha / Mucuri | 51.593 | 44.499 | 86,25 | 2.841.037 | 4.412.032 | 155,30 |
| Mata | 63.210 | 54.450 | 86,14 | 4.820.206 | 5.918.794 | 122,79 |
| Noroeste de Minas | 9.918 | 10.910 | 110,00 | 773.327 | 1.201.484 | 155,37 |
| Norte de Minas | 105.553 | 99.225 | 94,00 | 5.031.234 | 10.697.357 | 212,62 |
| Rio Doce | 37.287 | 24.706 | 66,26 | 2.450.684 | 2.726.838 | 111,27 |
| Sul de Minas | 67.466 | 50.124 | 74,30 | 4.095.201 | 5.322.029 | 129,96 |
| Triângulo | 15.741 | 10.790 | 68,55 | 1.602.317 | 1.391.916 | 86,87 |
| Total | 420.000 | 365.044 | 86,92 | 28.143.304 | 41.211.286 | 146,43 |

Programa : 0208 - CERTIFICA MINAS**Unidade Responsável : EMPRESA DE ASSISTÊNCIA TÉCNICA E EXTENSÃO RURAL DO ESTADO DE MINAS GERAIS****AÇÕES DO PROGRAMA POR UNIDADE ORÇAMENTÁRIA****03041 - EMPRESA DE ASSISTÊNCIA TÉCNICA E EXTENSÃO RURAL DO ESTADO DE MINAS GERAIS****Ação: 1047 - CERTIFICAÇÃO DO CAFÉ - EMATER****Produto: PROPRIEDADE DE CAFÉ ASSISTIDA Unidade de Medida: PROPRIEDADE**

| Regiões | Físico | | | Financeiro | | |
|------------------------|--------------|--------------|--------------|----------------|----------------|--------------|
| | Programado | Executado | % | Programado | Executado | % |
| Alto Paranaíba | 216 | 218 | 100,93 | 91.623 | 56.852 | 62,05 |
| Jequitinhonha / Mucuri | 0 | 12 | - | 0 | 3.129 | - |
| Mata | 548 | 376 | 68,61 | 349.604 | 98.056 | 28,05 |
| Norte de Minas | 0 | 11 | - | 0 | 2.869 | - |
| Rio Doce | 55 | 47 | 85,45 | 63.781 | 12.257 | 19,22 |
| Sul de Minas | 1.208 | 1.304 | 107,95 | 320.613 | 340.068 | 106,07 |
| Triângulo | 110 | 88 | 80,00 | 127.562 | 22.949 | 17,99 |
| Total | 2.137 | 2.056 | 96,21 | 953.183 | 536.180 | 56,25 |

Programa : 0177 - MINAS SEM FOME**Unidade Responsável : EMPRESA DE ASSISTÊNCIA TÉCNICA E EXTENSÃO RURAL DO ESTADO DE MINAS GERAIS****AÇÕES DO PROGRAMA POR UNIDADE ORÇAMENTÁRIA****03041 - EMPRESA DE ASSISTÊNCIA TÉCNICA E EXTENSÃO RURAL DO ESTADO DE MINAS GERAIS****Ação: 1154 - CAPACITAÇÃO DO PÚBLICO BENEFICIÁRIO****Produto: PESSOA CAPACITADA****Unidade de Medida: PESSOA**

| Regiões | Físico | | | Financeiro | | |
|------------------------|------------|------------|---------------|---------------|---------------|---------------|
| | Programado | Executado | % | Programado | Executado | % |
| Alto Paranaíba | 15 | 0 | 0,00 | 885 | 0 | 0,00 |
| Central | 75 | 125 | 166,67 | 4.456 | 5.500 | 123,43 |
| Centro Oeste | 15 | 0 | 0,00 | 885 | 0 | 0,00 |
| Jequitinhonha / Mucuri | 45 | 167 | 371,11 | 2.655 | 3.500 | 131,83 |
| Mata | 90 | 238 | 264,44 | 5.310 | 6.500 | 122,41 |
| Noroeste de Minas | 15 | 80 | 533,33 | 885 | 2.500 | 282,49 |
| Norte de Minas | 75 | 107 | 142,67 | 4.425 | 5.650 | 127,68 |
| Rio Doce | 45 | 56 | 124,44 | 2.655 | 1.200 | 45,20 |
| Sul de Minas | 75 | 40 | 53,33 | 4.425 | 1.000 | 22,60 |
| Triângulo | 30 | 100 | 333,33 | 1.770 | 2.500 | 141,24 |
| Total | 480 | 913 | 190,21 | 28.351 | 28.350 | 100,00 |

Ação: 2023 - GESTÃO DO MINAS SEM FOME**Produto: PROJETO APOIADO****Unidade de Medida: PROJETO**

| Regiões | Físico | | | Financeiro | | |
|------------------------|------------|-----------|---------------|---------------|---------------|---------------|
| | Programado | Executado | % | Programado | Executado | % |
| Alto Paranaíba | 1 | 1 | 100,00 | 318 | 2.352 | 739,62 |
| Central | 5 | 5 | 100,00 | 1.590 | 15.781 | 992,52 |
| Centro Oeste | 1 | 1 | 100,00 | 318 | 2.754 | 866,04 |
| Jequitinhonha / Mucuri | 3 | 3 | 100,00 | 954 | 10.846 | 1.136,90 |
| Mata | 6 | 6 | 100,00 | 1.932 | 17.328 | 896,89 |
| Noroeste de Minas | 1 | 1 | 100,00 | 318 | 2.904 | 913,21 |
| Norte de Minas | 5 | 5 | 100,00 | 1.590 | 17.016 | 1.070,19 |
| Rio Doce | 3 | 3 | 100,00 | 954 | 7.056 | 739,62 |
| Sul de Minas | 5 | 5 | 100,00 | 1.590 | 13.770 | 866,04 |
| Triângulo | 2 | 2 | 100,00 | 636 | 5.256 | 826,42 |
| Total | 32 | 32 | 100,00 | 10.200 | 95.063 | 931,99 |

Ação: 4064 - CRIAÇÃO DE PEQUENOS ANIMAIS - AVICULTURA**Produto: FAMÍLIA ATENDIDA****Unidade de Medida: FAMÍLIA**

| Regiões | Físico | | | Financeiro | | |
|------------------------|--------------|-----------|-------------|---------------|-----------|-------------|
| | Programado | Executado | % | Programado | Executado | % |
| Central | 5.250 | 0 | 0,00 | 37.211 | 0 | 0,00 |
| Jequitinhonha / Mucuri | 750 | 0 | 0,00 | 5.316 | 0 | 0,00 |
| Norte de Minas | 1.250 | 0 | 0,00 | 8.860 | 0 | 0,00 |
| Rio Doce | 750 | 0 | 0,00 | 5.316 | 0 | 0,00 |
| Total | 8.000 | 0 | 0,00 | 56.703 | 0 | 0,00 |

Ação: 4074 - APOIO À IMPLANTAÇÃO DE LAVOURAS**Produto: FAMÍLIA BENEFICIADA****Unidade de Medida: FAMÍLIA**

| Regiões | Físico | | | Financeiro | | |
|------------------------|---------------|-----------|-------------|----------------|-----------|-------------|
| | Programado | Executado | % | Programado | Executado | % |
| Alto Paranaíba | 633 | 0 | 0,00 | 6.643 | 0 | 0,00 |
| Central | 3.165 | 0 | 0,00 | 33.298 | 0 | 0,00 |
| Centro Oeste | 633 | 0 | 0,00 | 6.643 | 0 | 0,00 |
| Jequitinhonha / Mucuri | 1.899 | 0 | 0,00 | 19.934 | 0 | 0,00 |
| Mata | 3.798 | 0 | 0,00 | 39.870 | 0 | 0,00 |
| Noroeste de Minas | 633 | 0 | 0,00 | 6.643 | 0 | 0,00 |
| Norte de Minas | 3.165 | 0 | 0,00 | 33.216 | 0 | 0,00 |
| Rio Doce | 1.899 | 0 | 0,00 | 19.934 | 0 | 0,00 |
| Sul de Minas | 3.166 | 0 | 0,00 | 33.222 | 0 | 0,00 |
| Triângulo | 1.266 | 0 | 0,00 | 13.232 | 0 | 0,00 |
| Total | 20.257 | 0 | 0,00 | 212.635 | 0 | 0,00 |

Ação: 4147 - CRIAÇÃO DE PEQUENOS ANIMAIS - PISCICULTURA**Produto: FAMÍLIA BENEFICIADA****Unidade de Medida: FAMÍLIA**

| Regiões | Físico | | | Financeiro | | |
|------------------------|------------|-----------|-------------|---------------|-----------|-------------|
| | Programado | Executado | % | Programado | Executado | % |
| Alto Paranaíba | 16 | 0 | 0,00 | 454 | 0 | 0,00 |
| Central | 80 | 0 | 0,00 | 2.267 | 0 | 0,00 |
| Centro Oeste | 16 | 0 | 0,00 | 454 | 0 | 0,00 |
| Jequitinhonha / Mucuri | 48 | 0 | 0,00 | 1.361 | 0 | 0,00 |
| Mata | 96 | 0 | 0,00 | 2.722 | 0 | 0,00 |
| Noroeste de Minas | 16 | 0 | 0,00 | 454 | 0 | 0,00 |
| Norte de Minas | 80 | 0 | 0,00 | 2.268 | 0 | 0,00 |
| Rio Doce | 464 | 0 | 0,00 | 1.361 | 0 | 0,00 |
| Sul de Minas | 80 | 0 | 0,00 | 2.268 | 0 | 0,00 |
| Triângulo | 32 | 0 | 0,00 | 907 | 0 | 0,00 |
| Total | 928 | 0 | 0,00 | 14.516 | 0 | 0,00 |

Ação: 4152 - APOIO À AGRICULTURA FAMILIAR**Produto: FAMÍLIA BENEFICIADA****Unidade de Medida: FAMÍLIA**

| Regiões | Físico | | | Financeiro | | |
|------------------------|------------|--------------|-----------------|----------------|----------------|---------------|
| | Programado | Executado | % | Programado | Executado | % |
| Alto Paranaíba | 3 | 19 | 633,33 | 14.176 | 7.464 | 52,65 |
| Central | 15 | 575 | 3.833,33 | 70.869 | 138.348 | 195,22 |
| Centro Oeste | 3 | 18 | 600,00 | 14.176 | 9.864 | 69,59 |
| Jequitinhonha / Mucuri | 9 | 946 | 10.511,11 | 42.528 | 307.665 | 723,44 |
| Mata | 18 | 68 | 377,78 | 85.056 | 22.523 | 26,48 |
| Noroeste de Minas | 3 | 101 | 3.366,67 | 14.176 | 51.193 | 361,13 |
| Norte de Minas | 15 | 774 | 5.160,00 | 70.880 | 201.523 | 284,32 |
| Rio Doce | 9 | 120 | 1.333,33 | 42.528 | 39.080 | 91,89 |
| Sul de Minas | 15 | 109 | 726,67 | 70.880 | 44.718 | 63,09 |
| Triângulo | 6 | 34 | 566,67 | 28.352 | 12.462 | 43,95 |
| Total | 96 | 2.764 | 2.879,17 | 453.621 | 834.840 | 184,04 |

Ação: 4154 - APOIO À PRODUÇÃO DE HORTAS DOMÉSTICAS**Produto: FAMÍLIA BENEFICIADA****Unidade de Medida: FAMÍLIA**

| Regiões | Físico | | | Financeiro | | |
|------------------------|---------------|---------------|--------------|----------------|---------------|--------------|
| | Programado | Executado | % | Programado | Executado | % |
| Alto Paranaíba | 1.750 | 500 | 28,57 | 6.209 | 1.822 | 29,34 |
| Central | 8.750 | 3.180 | 36,34 | 31.043 | 12.787 | 41,19 |
| Centro Oeste | 1.750 | 500 | 28,57 | 6.209 | 1.822 | 29,34 |
| Jequitinhonha / Mucuri | 5.250 | 3.470 | 66,10 | 18.627 | 12.644 | 67,88 |
| Mata | 10.500 | 3.700 | 35,24 | 37.254 | 13.482 | 36,19 |
| Noroeste de Minas | 1.750 | 1.300 | 74,29 | 6.209 | 4.737 | 76,29 |
| Norte de Minas | 8.750 | 6.200 | 70,86 | 31.045 | 22.591 | 72,77 |
| Rio Doce | 5.250 | 3.400 | 64,76 | 18.627 | 12.389 | 66,51 |
| Sul de Minas | 8.750 | 2.400 | 27,43 | 31.045 | 8.745 | 28,17 |
| Triângulo | 3.500 | 2.000 | 57,14 | 12.418 | 7.287 | 58,68 |
| Total | 56.000 | 26.650 | 47,59 | 198.686 | 98.305 | 49,48 |

Ação: 4228 - APOIO À IMPLANTAÇÃO DE POMARES**Produto: FAMÍLIA BENEFICIADA****Unidade de Medida: FAMÍLIA**

| Regiões | Físico | | | Financeiro | | |
|------------------------|--------------|-----------|-------------|---------------|-----------|-------------|
| | Programado | Executado | % | Programado | Executado | % |
| Alto Paranaíba | 65 | 0 | 0,00 | 851 | 0 | 0,00 |
| Central | 325 | 0 | 0,00 | 4.240 | 0 | 0,00 |
| Centro Oeste | 65 | 0 | 0,00 | 851 | 0 | 0,00 |
| Jequitinhonha / Mucuri | 195 | 0 | 0,00 | 2.553 | 0 | 0,00 |
| Mata | 390 | 0 | 0,00 | 5.106 | 0 | 0,00 |
| Noroeste de Minas | 65 | 0 | 0,00 | 851 | 0 | 0,00 |
| Norte de Minas | 325 | 0 | 0,00 | 4.255 | 0 | 0,00 |
| Rio Doce | 195 | 0 | 0,00 | 2.553 | 0 | 0,00 |
| Sul de Minas | 325 | 0 | 0,00 | 4.255 | 0 | 0,00 |
| Triângulo | 130 | 0 | 0,00 | 1.702 | 0 | 0,00 |
| Total | 2.080 | 0 | 0,00 | 27.217 | 0 | 0,00 |

Ação: 4229 - CRIAÇÃO DE PEQUENOS ANIMAIS - APICULTURA**Produto: FAMÍLIA BENEFICIADA****Unidade de Medida: FAMÍLIA**

| Regiões | Físico | | | Financeiro | | |
|------------------------|--------------|-----------|-------------|---------------|-----------|-------------|
| | Programado | Executado | % | Programado | Executado | % |
| Central | 41 | 0 | 0,00 | 1.772 | 0 | 0,00 |
| Jequitinhonha / Mucuri | 164 | 0 | 0,00 | 7.088 | 0 | 0,00 |
| Norte de Minas | 984 | 0 | 0,00 | 42.527 | 0 | 0,00 |
| Rio Doce | 123 | 0 | 0,00 | 5.316 | 0 | 0,00 |
| Total | 1.312 | 0 | 0,00 | 56.703 | 0 | 0,00 |

Ação: 4367 - CAPACITAÇÃO DE JOVENS RURAIS**Produto: JOVEM QUALIFICADO****Unidade de Medida: JOVEM**

| Regiões | Físico | | | Financeiro | | |
|------------------------|------------|------------|---------------|---------------|---------------|--------------|
| | Programado | Executado | % | Programado | Executado | % |
| Alto Paranaíba | 3 | 0 | 0,00 | 1.772 | 0 | 0,00 |
| Central | 15 | 60 | 400,00 | 10.631 | 2.927 | 27,53 |
| Jequitinhonha / Mucuri | 9 | 87 | 966,67 | 5.316 | 7.300 | 137,32 |
| Mata | 18 | 0 | 0,00 | 10.632 | 0 | 0,00 |
| Noroeste de Minas | 3 | 0 | 0,00 | 1.772 | 0 | 0,00 |
| Norte de Minas | 15 | 119 | 793,33 | 8.860 | 13.500 | 152,37 |
| Rio Doce | 9 | 0 | 0,00 | 5.316 | 0 | 0,00 |
| Sul de Minas | 15 | 30 | 200,00 | 8.860 | 3.000 | 33,86 |
| Triângulo | 6 | 0 | 0,00 | 3.544 | 0 | 0,00 |
| Total | 93 | 296 | 318,28 | 56.703 | 26.727 | 47,14 |

Programa : 0244 - ENSINO TÉCNICO PARA O AGRONEGÓCIO**Unidade Responsável : EMPRESA DE PESQUISA AGROPECUÁRIA DE MINAS GERAIS****AÇÕES DO PROGRAMA POR UNIDADE ORÇAMENTÁRIA****03051 - EMPRESA DE PESQUISA AGROPECUÁRIA DE MINAS GERAIS****Ação: 4037 - FORMAÇÃO DE TÉCNICOS EM LATICÍNIOS, AGROPECUÁRIA E COOPERATIVISMO****Produto: ALUNO FORMADO****Unidade de Medida: ALUNO**

| Regiões | Físico | | | Financeiro | | |
|--------------|------------|-----------|--------------|----------------|----------------|---------------|
| | Programado | Executado | % | Programado | Executado | % |
| Central | 50 | 40 | 80,00 | 50.070 | 15.750 | 31,46 |
| Mata | 44 | 44 | 100,00 | 95.589 | 129.909 | 135,90 |
| Total | 94 | 84 | 89,36 | 145.659 | 145.659 | 100,00 |

Programa : 0210 - GERAÇÃO DE CONHECIMENTO E DE TECNOLOGIA AGROPECUÁRIA**Unidade Responsável : EMPRESA DE PESQUISA AGROPECUÁRIA DE MINAS GERAIS****AÇÕES DO PROGRAMA POR UNIDADE ORÇAMENTÁRIA****03051 - EMPRESA DE PESQUISA AGROPECUÁRIA DE MINAS GERAIS****Ação: 4009 - TRANSFERÊNCIA DE TECNOLOGIA ATRAVÉS DE MUDAS QUALIFICADAS****Produto: MUDA QUALIFICADA TRANSFERIDA** **Unidade de Medida: UNIDADE**

| Regiões | Físico | | | Financeiro | | |
|----------------|---------------|---------------|--------------|----------------|----------------|--------------|
| | Programado | Executado | % | Programado | Executado | % |
| Central | 0 | 0 | 0,00 | 0 | 12.411 | - |
| Centro Oeste | 1.000 | 0 | 0,00 | 18.208 | 11 | 0,06 |
| Mata | 1.000 | 0 | 0,00 | 18.208 | 905 | 4,97 |
| Norte de Minas | 1.000 | 762 | 76,20 | 54.623 | 2.575 | 4,71 |
| Sul de Minas | 88.500 | 63.179 | 71,39 | 118.350 | 157.525 | 133,10 |
| Triângulo | 0 | 0 | 0,00 | 0 | 376 | - |
| Total | 91.500 | 63.941 | 69,88 | 209.389 | 173.803 | 83,00 |

Ação: 4020 - DIFUSÃO DE TECNOLOGIAS ATRAVÉS DE AÇÕES DE TRANSFÊRENCIA TECNOLÓGICA**Produto: AÇÃO DE TRANSFERÊNCIA TECNOLÓGICA REALIZADA** **Unidade de Medida: AÇÃO**

| Regiões | Físico | | | Financeiro | | |
|------------------------|--------------|--------------|---------------|------------------|----------------|--------------|
| | Programado | Executado | % | Programado | Executado | % |
| Alto Paranaíba | 0 | 27 | - | 0 | 216 | - |
| Central | 228 | 329 | 144,30 | 833.004 | 731.020 | 87,76 |
| Centro Oeste | 0 | 15 | - | 0 | 927 | - |
| Estadual | 0 | 106 | - | 0 | 0 | 0,00 |
| Jequitinhonha / Mucuri | 0 | 26 | - | 0 | 0 | 0,00 |
| Mata | 314 | 108 | 34,39 | 40.967 | 9.967 | 24,33 |
| Noroeste de Minas | 0 | 3 | - | 0 | 0 | 0,00 |
| Norte de Minas | 62 | 175 | 282,26 | 54.623 | 4.195 | 7,68 |
| Rio Doce | 0 | 4 | - | 0 | 0 | 0,00 |
| Sul de Minas | 339 | 515 | 151,92 | 81.935 | 1.534 | 1,87 |
| Triângulo | 357 | 259 | 72,55 | 81.935 | 7.161 | 8,74 |
| Total | 1.300 | 1.567 | 120,54 | 1.092.464 | 755.020 | 69,11 |

Ação: 4021 - DESENVOLVIMENTO DE PESQUISA AGROPECUÁRIA E AGROINDUSTRIAL**Produto: TECNOLOGIA GERADA****Unidade de Medida: UNIDADE**

| Regiões | Físico | | | Financeiro | | |
|------------------------|------------|------------|---------------|------------------|------------------|---------------|
| | Programado | Executado | % | Programado | Executado | % |
| Alto Paranaíba | 0 | 0 | 0,00 | 0 | 441.258 | - |
| Central | 15 | 1 | 6,67 | 748.138 | 3.215.651 | 429,82 |
| Centro Oeste | 0 | 0 | 0,00 | 0 | 18.569 | - |
| Jequitinhonha / Mucuri | 0 | 0 | 0,00 | 91.508 | 41.713 | 45,58 |
| Mata | 13 | 2 | 15,38 | 114.385 | 724.444 | 633,34 |
| Norte de Minas | 20 | 27 | 135,00 | 320.277 | 292.616 | 91,36 |
| Sul de Minas | 30 | 26 | 86,67 | 594.800 | 391.636 | 65,84 |
| Triângulo | 20 | 70 | 350,00 | 228.769 | 384.597 | 168,12 |
| Total | 98 | 126 | 128,57 | 2.097.877 | 5.510.484 | 262,67 |

Ação: 4022 - DIFUSÃO DE TECNOLOGIA VIA PUBLICAÇÕES**Produto: PUBLICAÇÃO REALIZADA****Unidade de Medida: PUBLICAÇÃO**

| Regiões | Físico | | | Financeiro | | |
|----------------|------------|-----------|---------------|----------------|----------------|--------------|
| | Programado | Executado | % | Programado | Executado | % |
| Alto Paranaíba | 3 | 0 | 0,00 | 1.821 | 0 | 0,00 |
| Central | 5 | 7 | 140,00 | 109.246 | 91.465 | 83,72 |
| Mata | 21 | 8 | 38,10 | 21.849 | 0 | 0,00 |
| Norte de Minas | 3 | 13 | 433,33 | 1.821 | 15.600 | 856,67 |
| Sul de Minas | 18 | 23 | 127,78 | 1.821 | 0 | 0,00 |
| Triângulo | 0 | 2 | - | 0 | 0 | 0,00 |
| Total | 50 | 53 | 106,00 | 136.558 | 107.065 | 78,40 |

Ação: 4041 - TRANSFERÊNCIA DE TECNOLOGIA ATRAVÉS DE MATRIZES E REPRODUTORES**Produto: MATRIZ E REPRODUTOR TRANSFERIDO****Unidade de Medida: CABEÇA**

| Regiões | Físico | | | Financeiro | | |
|----------------|------------|-----------|--------------|----------------|----------------|--------------|
| | Programado | Executado | % | Programado | Executado | % |
| Alto Paranaíba | 0 | 0 | 0,00 | 0 | 98.130 | - |
| Central | 1 | 0 | 0,00 | 27.311 | 9.407 | 34,45 |
| Sul de Minas | 0 | 0 | 0,00 | 0 | 6.999 | - |
| Triângulo | 64 | 58 | 90,63 | 582.645 | 494.478 | 84,87 |
| Total | 65 | 58 | 89,23 | 609.956 | 609.014 | 99,85 |

Ação: 4042 - TRANSFERÊNCIA DE TECNOLOGIAS ATRAVÉS DE SEMENTES**Produto: SEMENTE TRANSFERIDA****Unidade de Medida: QUILO**

| Regiões | Físico | | | Financeiro | | |
|----------------|---------------|---------------|--------------|----------------|----------------|--------------|
| | Programado | Executado | % | Programado | Executado | % |
| Alto Paranaíba | 1.200 | 0 | 0,00 | 45.520 | 82.148 | 180,47 |
| Central | 1.000 | 0 | 0,00 | 27.310 | 16.332 | 59,80 |
| Mata | 5.800 | 2.068 | 35,66 | 36.416 | 6.203 | 17,03 |
| Norte de Minas | 1.000 | 0 | 0,00 | 45.520 | 15.464 | 33,97 |
| Sul de Minas | 11.500 | 12.297 | 106,93 | 182.078 | 154.612 | 84,92 |
| Triângulo | 1.000 | 0 | 0,00 | 27.312 | 89.181 | 326,53 |
| Total | 21.500 | 14.365 | 66,81 | 364.156 | 363.941 | 99,94 |

Ação: 4195 - AÇÕES DE DESENVOLVIMENTO DE PROJETOS INTEGRADOS**Produto: PARCERIA FORMALIZADA****Unidade de Medida: PARCERIA**

| Regiões | Físico | | | Financeiro | | |
|----------------|------------|-----------|--------------|----------------|----------------|--------------|
| | Programado | Executado | % | Programado | Executado | % |
| Alto Paranaíba | 0 | 0 | 0,00 | 0 | 134.364 | - |
| Central | 1 | 0 | 0,00 | 28.776 | 10.157 | 35,30 |
| Mata | 1 | 1 | 100,00 | 24.807 | 0 | 0,00 |
| Norte de Minas | 1 | 0 | 0,00 | 9.923 | 0 | 0,00 |
| Sul de Minas | 2 | 0 | 0,00 | 34.730 | 150 | 0,43 |
| Triângulo | 1 | 0 | 0,00 | 74.601 | 0 | 0,00 |
| Total | 6 | 1 | 16,67 | 172.837 | 144.671 | 83,70 |

Programa : 0166 - BARRAGENS DE MINAS**Unidade Responsável : FUNDAÇÃO RURAL MINEIRA-RURALMINAS****AÇÕES DO PROGRAMA POR UNIDADE ORÇAMENTÁRIA****02111 - FUNDAÇÃO RURAL MINEIRA-RURALMINAS****Ação: 1007 - OPERAÇÃO E MANUTENÇÃO DE BARRAGENS****Produto: OPERAÇÃO REALIZADA****Unidade de Medida: OPERAÇÃO**

| Regiões | Físico | | | Financeiro | | |
|------------------------|------------|-----------|---------------|----------------|----------------|---------------|
| | Programado | Executado | % | Programado | Executado | % |
| Jequitinhonha / Mucuri | 2 | 4 | 200,00 | 325.607 | 623.316 | 191,43 |
| Norte de Minas | 2 | 0 | 0,00 | 325.608 | 50.000 | 15,36 |
| Total | 4 | 4 | 100,00 | 651.215 | 673.316 | 103,39 |

Ação: 1084 - IMPLANTAÇÃO E CONSTRUÇÃO DE BARRAGENS**Produto: INTERVENÇÃO REALIZADA****Unidade de Medida: PERCENTUAL**

| Regiões | Físico | | | Financeiro | | |
|----------------|------------|-----------|--------------|-------------------|-------------------|---------------|
| | Programado | Executado | % | Programado | Executado | % |
| Central | 0 | 1 | - | 0 | 74.399 | - |
| Centro Oeste | 0 | 0 | 0,00 | 0 | 107.852 | - |
| Norte de Minas | 50 | 35 | 70,00 | 19.987.581 | 34.749.281 | 173,85 |
| Total | 50 | 36 | 72,00 | 19.987.581 | 34.931.531 | 174,77 |

Ação: 1375 - CONSTRUÇÃO DE RESERVATÓRIOS DE PEQUENO PORTE**Produto: RESERVATÓRIO CONSTRUÍDO****Unidade de Medida: UNIDADE**

| Regiões | Físico | | | Financeiro | | |
|----------------|------------|-----------|-------------|---------------|-----------|-------------|
| | Programado | Executado | % | Programado | Executado | % |
| Norte de Minas | 1 | 0 | 0,00 | 37.974 | 0 | 0,00 |
| Total | 1 | 0 | 0,00 | 37.974 | 0 | 0,00 |

Programa : 0116 - ESTRADAS VICINAIS DE MINAS**Unidade Responsável : FUNDAÇÃO RURAL MINEIRA-RURALMINAS****AÇÕES DO PROGRAMA POR UNIDADE ORÇAMENTÁRIA****02111 - FUNDAÇÃO RURAL MINEIRA-RURALMINAS****Ação: 1074 - READEQUAÇÃO DE ESTRADAS VICINAIS COM ENFOQUE AMBIENTAL****Produto: QUILOMETRO MELHORADO/AMPLIADO** **Unidade de Medida: QUILOMETRO**

| Regiões | Físico | | | Financeiro | | |
|----------------|------------|-----------|--------------|------------------|-----------|-------------|
| | Programado | Executado | % | Programado | Executado | % |
| Estadual | 113 | 0 | 0,00 | 2.001.212 | 0 | 0,00 |
| Norte de Minas | 0 | 30 | - | 0 | 0 | 0,00 |
| Total | 113 | 30 | 26,55 | 2.001.212 | 0 | 0,00 |

Ação: 4127 - CONSERVAÇÃO DE ESTRADAS VICINAIS**Produto: ESTRADA CONSTRUÍDA/CONSERVADA** Unidade de Medida: *QUILÔMETRO*

| Regiões | Físico | | | Financeiro | | |
|------------------------|---------------|--------------|--------------|----------------|----------------|--------------|
| | Programado | Executado | % | Programado | Executado | % |
| Alto Paranaíba | 547 | 0 | 0,00 | 39.696 | 0 | 0,00 |
| Central | 2.652 | 361 | 13,61 | 192.342 | 114.156 | 59,35 |
| Centro Oeste | 1.059 | 275 | 25,97 | 76.828 | 28.050 | 36,51 |
| Jequitinhonha / Mucuri | 1.395 | 41 | 2,94 | 101.143 | 1.847 | 1,83 |
| Mata | 3.403 | 1.851 | 54,39 | 246.797 | 416.237 | 168,66 |
| Noroeste de Minas | 586 | 0 | 0,00 | 42.492 | 0 | 0,00 |
| Norte de Minas | 2.341 | 1.733 | 74,03 | 169.814 | 284.541 | 167,56 |
| Rio Doce | 794 | 0 | 0,00 | 57.562 | 0 | 0,00 |
| Sul de Minas | 771 | 16 | 2,08 | 55.931 | 3.588 | 6,41 |
| Total | 13.548 | 4.277 | 31,57 | 982.605 | 848.419 | 86,34 |

Programa : 0130 - INFRAESTRUTURA RURAL**Unidade Responsável : FUNDAÇÃO RURAL MINEIRA-RURALMINAS****AÇÕES DO PROGRAMA POR UNIDADE ORÇAMENTÁRIA****02111 - FUNDAÇÃO RURAL MINEIRA-RURALMINAS****Ação: 4184 - CONSERVAÇÃO E REVITALIZAÇÃO DE BACIAS HIDROGRÁFICAS****Produto: BACIA CONSERVADA E REVITALIZADA** Unidade de Medida: *UNIDADE*

| Regiões | Físico | | | Financeiro | | |
|------------------------|------------|-----------|--------------|------------------|------------------|--------------|
| | Programado | Executado | % | Programado | Executado | % |
| Alto Paranaíba | 1 | 0 | 0,00 | 90.000 | 0 | 0,00 |
| Central | 2 | 0 | 0,00 | 670.000 | 311.720 | 46,53 |
| Centro Oeste | 5 | 0 | 0,00 | 2.141.590 | 0 | 0,00 |
| Jequitinhonha / Mucuri | 3 | 0 | 0,00 | 210.000 | 0 | 0,00 |
| Noroeste de Minas | 3 | 0 | 0,00 | 1.100.000 | 0 | 0,00 |
| Norte de Minas | 10 | 14 | 140,00 | 2.400.000 | 1.323.430 | 55,14 |
| Total | 24 | 14 | 58,33 | 6.611.590 | 1.635.150 | 24,73 |

Ação: 4222 - SERVIÇOS DE ENGENHARIA E MOTOMECANIZAÇÃO**Produto: SERVIÇO DE ENGENHARIA E
MOTOMECANIZAÇÃO PRESTADO****Unidade de Medida: HORA MÁQUINA**

| Regiões | Físico | | | Financeiro | | |
|------------------------|---------------|--------------|--------------|------------------|------------------|--------------|
| | Programado | Executado | % | Programado | Executado | % |
| Alto Paranaíba | 124 | 0 | 0,00 | 8.539 | 0 | 0,00 |
| Central | 3.904 | 10 | 0,26 | 268.368 | 90.068 | 33,56 |
| Centro Oeste | 695 | 394 | 56,69 | 47.756 | 117.082 | 245,17 |
| Jequitinhonha / Mucuri | 3.431 | 792 | 23,08 | 235.803 | 210.634 | 89,33 |
| Mata | 11.174 | 108 | 0,97 | 768.071 | 520 | 0,07 |
| Noroeste de Minas | 0 | 662 | - | 0 | 88.390 | - |
| Norte de Minas | 4.416 | 1.522 | 34,47 | 303.515 | 364.554 | 120,11 |
| Rio Doce | 588 | 344 | 58,50 | 40.409 | 236.842 | 586,11 |
| Sul de Minas | 1.668 | 39 | 2,34 | 114.674 | 3.615 | 3,15 |
| Total | 26.000 | 3.871 | 14,89 | 1.787.135 | 1.111.705 | 62,21 |

Programa : 0135 - TELEFONIA RURAL**Unidade Responsável : FUNDAÇÃO RURAL MINEIRA-RURALMINAS****AÇÕES DO PROGRAMA POR UNIDADE ORÇAMENTÁRIA****02111 - FUNDAÇÃO RURAL MINEIRA-RURALMINAS****Ação: 4050 - PLANEJAMENTO E EXECUÇÃO DO SISTEMA DE TELEFONIA RURAL****Produto: POSTO TELEFÔNICO RURAL INSTALADO** **Unidade de Medida: POSTO TELEFÔNICO**

| Regiões | Físico | | | Financeiro | | |
|------------------------|------------|-----------|-------------|--------------|-----------|-------------|
| | Programado | Executado | % | Programado | Executado | % |
| Jequitinhonha / Mucuri | 1 | 0 | 0,00 | 1.000 | 0 | 0,00 |
| Total | 1 | 0 | 0,00 | 1.000 | 0 | 0,00 |

Ação: 4180 - MANUTENÇÃO NOS POSTOS TELEFÔNICOS RURAIS INSTALADOS**Produto: MANUTENÇÃO REALIZADA.****Unidade de Medida: ATENDIMENTO**

| Regiões | Físico | | | Financeiro | | |
|--------------|------------|-----------|-------------|--------------|-----------|-------------|
| | Programado | Executado | % | Programado | Executado | % |
| Central | 1 | 0 | 0,00 | 1.000 | 0 | 0,00 |
| Total | 1 | 0 | 0,00 | 1.000 | 0 | 0,00 |

Programa : 0243 - FUNDERUR - APOIO AO PEQUENO PRODUTOR RURAL

Unidade Responsável : FUNDO ESTADUAL DE DESENVOLVIMENTO RURAL

AÇÕES DO PROGRAMA POR UNIDADE ORÇAMENTÁRIA

04171 - FUNDO ESTADUAL DE DESENVOLVIMENTO RURAL

Ação: 1292 - APOIO FINANCEIRO A PRODUTORES RURAIS DO NORTE DE MINAS E VALE DO
JEQUITINHONHA.

Produto: FINANCIAMENTO

Unidade de Medida: R\$ MIL

CONCEDIDO/LIBERADO

| Regiões | Físico | | | Financeiro | | |
|----------------|------------|-----------|-------------|---------------|-----------|-------------|
| | Programado | Executado | % | Programado | Executado | % |
| Norte de Minas | 21 | 0 | 0,00 | 21.000 | 0 | 0,00 |
| Total | 21 | 0 | 0,00 | 21.000 | 0 | 0,00 |

Programa : 0193 - APOIO À CADEIA PRODUTIVA DO CAFÉ

Unidade Responsável : FUNDO ESTADUAL DO CAFE

AÇÕES DO PROGRAMA POR UNIDADE ORÇAMENTÁRIA

04581 - FUNDO ESTADUAL DO CAFE

Ação: 4334 - APOIO FINANCEIRO A PROJETOS DA CADEIA PRODUTIVA CAFEEIRA

Produto: FINANCIAMENTO

Unidade de Medida: R\$ MIL

CONCEDIDO/LIBERADO

| Regiões | Físico | | | Financeiro | | |
|--------------|------------|-----------|-------------|--------------|-----------|-------------|
| | Programado | Executado | % | Programado | Executado | % |
| Central | 1 | 0 | 0,00 | 1.000 | 0 | 0,00 |
| Total | 1 | 0 | 0,00 | 1.000 | 0 | 0,00 |

Programa : 0185 - DEFESA SANITÁRIA**Unidade Responsável : INSTITUTO MINEIRO DE AGROPECUÁRIA****AÇÕES DO PROGRAMA POR UNIDADE ORÇAMENTÁRIA****02371 - INSTITUTO MINEIRO DE AGROPECUÁRIA****Ação: 4102 - FISCALIZAÇÃO MÓVEL DO TRÂNSITO DE ANIMAIS, VEGETAIS E PRODUTOS DE ORIGEM ANIMAL.****Produto: BLITZ REALIZADA****Unidade de Medida: BLITZ**

| Regiões | Físico | | | Financeiro | | |
|------------------------|------------|------------|--------------|----------------|---------------|-------------|
| | Programado | Executado | % | Programado | Executado | % |
| Alto Paranaíba | 96 | 0 | 0,00 | 60.000 | 1.722 | 2,87 |
| Central | 96 | 50 | 52,08 | 60.000 | 24.379 | 40,63 |
| Centro Oeste | 96 | 7 | 7,29 | 60.000 | 2.983 | 4,97 |
| Jequitinhonha / Mucuri | 96 | 13 | 13,54 | 60.000 | 878 | 1,46 |
| Mata | 96 | 63 | 65,63 | 60.000 | 1.893 | 3,16 |
| Noroeste de Minas | 48 | 0 | 0,00 | 30.000 | 0 | 0,00 |
| Norte de Minas | 96 | 40 | 41,67 | 60.000 | 2.505 | 4,18 |
| Rio Doce | 96 | 2 | 2,08 | 60.000 | 2.778 | 4,63 |
| Sul de Minas | 144 | 0 | 0,00 | 90.000 | 585 | 0,65 |
| Triângulo | 96 | 2 | 2,08 | 60.000 | 500 | 0,83 |
| Total | 960 | 177 | 18,44 | 600.000 | 38.223 | 6,37 |

Ação: 4533 - VIGILÂNCIA SANITÁRIA ANIMAL**Produto: FISCALIZAÇÃO REALIZADA****Unidade de Medida: FISCALIZAÇÃO**

| Regiões | Físico | | | Financeiro | | |
|------------------------|---------------|---------------|--------------|------------------|------------------|--------------|
| | Programado | Executado | % | Programado | Executado | % |
| Alto Paranaíba | 1.639 | 829 | 50,58 | 331.659 | 72.100 | 21,74 |
| Central | 1.750 | 749 | 42,80 | 354.120 | 405.454 | 114,50 |
| Centro Oeste | 2.194 | 1.836 | 83,68 | 443.966 | 112.825 | 25,41 |
| Jequitinhonha / Mucuri | 1.224 | 410 | 33,50 | 247.681 | 63.544 | 25,66 |
| Mata | 3.050 | 1.779 | 58,33 | 617.181 | 170.187 | 27,57 |
| Noroeste de Minas | 789 | 505 | 64,01 | 159.658 | 24.569 | 15,39 |
| Norte de Minas | 1.696 | 686 | 40,45 | 343.194 | 76.396 | 22,26 |
| Rio Doce | 1.377 | 627 | 45,53 | 278.643 | 68.492 | 24,58 |
| Sul de Minas | 2.837 | 1.656 | 58,37 | 574.079 | 125.891 | 21,93 |
| Triângulo | 1.877 | 1.205 | 64,20 | 379.819 | 92.582 | 24,38 |
| Total | 18.433 | 10.282 | 55,78 | 3.730.000 | 1.212.040 | 32,49 |

Ação: 4534 - VIGILÂNCIA SANITÁRIA VEGETAL**Produto: FISCALIZAÇÃO REALIZADA****Unidade de Medida: FISCALIZAÇÃO**

| Regiões | Físico | | | Financeiro | | |
|------------------------|--------------|--------------|--------------|------------------|------------------|--------------|
| | Programado | Executado | % | Programado | Executado | % |
| Alto Paranaíba | 527 | 359 | 68,12 | 183.189 | 19.710 | 10,76 |
| Central | 650 | 256 | 39,38 | 225.943 | 1.841.570 | 815,06 |
| Centro Oeste | 675 | 305 | 45,19 | 234.636 | 13.137 | 5,60 |
| Jequitinhonha / Mucuri | 162 | 105 | 64,81 | 56.313 | 9.783 | 17,37 |
| Mata | 905 | 801 | 88,51 | 314.585 | 35.794 | 11,38 |
| Noroeste de Minas | 368 | 254 | 69,02 | 127.920 | 14.885 | 11,64 |
| Norte de Minas | 1.363 | 752 | 55,17 | 473.790 | 24.973 | 5,27 |
| Rio Doce | 339 | 127 | 37,46 | 117.839 | 13.234 | 11,23 |
| Sul de Minas | 1.229 | 559 | 45,48 | 427.210 | 25.184 | 5,90 |
| Triângulo | 1.348 | 988 | 73,29 | 468.575 | 29.084 | 6,21 |
| Total | 7.566 | 4.506 | 59,56 | 2.630.000 | 2.027.353 | 77,09 |

Programa : 0217 - SEGURANÇA DE ALIMENTOS**Unidade Responsável : INSTITUTO MINEIRO DE AGROPECUÁRIA****AÇÕES DO PROGRAMA POR UNIDADE ORÇAMENTÁRIA****02371 - INSTITUTO MINEIRO DE AGROPECUÁRIA****Ação: 4131 - CERTIFICAÇÃO DE PROPRIEDADES AGROPECUÁRIAS E AGROINDUSTRIAIS****Produto: PROPRIEDADE AUDITADA****Unidade de Medida: PROPRIEDADE**

| Regiões | Físico | | | Financeiro | | |
|------------------------|--------------|--------------|--------------|----------------|----------------|--------------|
| | Programado | Executado | % | Programado | Executado | % |
| Alto Paranaíba | 207 | 244 | 117,87 | 35.751 | 29.234 | 81,77 |
| Central | 39 | 129 | 330,77 | 6.670 | 34.578 | 518,42 |
| Centro Oeste | 239 | 265 | 110,88 | 41.349 | 28.398 | 68,68 |
| Jequitinhonha / Mucuri | 35 | 10 | 28,57 | 6.029 | 373 | 6,18 |
| Mata | 339 | 183 | 53,98 | 58.847 | 21.709 | 36,89 |
| Noroeste de Minas | 24 | 25 | 104,17 | 4.175 | 1.305 | 31,26 |
| Norte de Minas | 63 | 43 | 68,25 | 10.768 | 10.870 | 100,95 |
| Rio Doce | 47 | 72 | 153,19 | 8.139 | 19.625 | 241,12 |
| Sul de Minas | 880 | 662 | 75,23 | 152.195 | 29.488 | 19,38 |
| Triângulo | 151 | 130 | 86,09 | 26.077 | 19.128 | 73,35 |
| Total | 2.024 | 1.763 | 87,10 | 350.000 | 194.708 | 55,63 |

Ação: 4353 - APOIO À CADEIA PRODUTIVA DOS QUEIJOS ARTESANAIS DE MINAS**Produto: PRODUTOR CADASTRADO****Unidade de Medida: PRODUTOR**

| Regiões | Físico | | | Financeiro | | |
|------------------------|--------------|-----------|-------------|----------------|---------------|--------------|
| | Programado | Executado | % | Programado | Executado | % |
| Alto Paranaíba | 0 | 4 | - | 0 | 2.533 | - |
| Central | 0 | 1 | - | 0 | 5.607 | - |
| Centro Oeste | 0 | 3 | - | 0 | 3.381 | - |
| Estadual | 1.000 | 0 | 0,00 | 200.000 | 0 | 0,00 |
| Jequitinhonha / Mucuri | 0 | 0 | 0,00 | 0 | 4.515 | - |
| Mata | 0 | 1 | - | 0 | 3.995 | - |
| Noroeste de Minas | 0 | 0 | 0,00 | 0 | 2.513 | - |
| Norte de Minas | 0 | 1 | - | 0 | 4.415 | - |
| Rio Doce | 0 | 11 | - | 0 | 3.522 | - |
| Sul de Minas | 0 | 3 | - | 0 | 6.343 | - |
| Triângulo | 0 | 1 | - | 0 | 3.337 | - |
| Total | 1.000 | 25 | 2,50 | 200.000 | 40.159 | 20,08 |

Ação: 4386 - CAPACITAÇÃO DOS AGENTES DA VIGILÂNCIA SANITÁRIA MUNICIPAL EM PROL DA SEGURANÇA ALIMENTAR**Produto: TÉCNICO CAPACITADO****Unidade de Medida: TÉCNICO**

| Regiões | Físico | | | Financeiro | | |
|--------------|------------|-----------|-------------|----------------|-----------|-------------|
| | Programado | Executado | % | Programado | Executado | % |
| Estadual | 40 | 0 | 0,00 | 150.000 | 0 | 0,00 |
| Total | 40 | 0 | 0,00 | 150.000 | 0 | 0,00 |

Ação: 4394 - APOIO À ESTRUTURAÇÃO DE SISTEMA DE INSPEÇÃO SANITÁRIA EM CONSÓRCIOS INTERMUNICIPAIS**Produto: CONSÓRCIO ATENDIDO****Unidade de Medida: CONSÓRCIO**

| Regiões | Físico | | | Financeiro | | |
|------------------------|------------|-----------|-------------|----------------|-----------|-------------|
| | Programado | Executado | % | Programado | Executado | % |
| Central | 1 | 0 | 0,00 | 60.000 | 0 | 0,00 |
| Centro Oeste | 1 | 0 | 0,00 | 60.000 | 0 | 0,00 |
| Jequitinhonha / Mucuri | 2 | 0 | 0,00 | 120.000 | 0 | 0,00 |
| Mata | 2 | 0 | 0,00 | 120.000 | 0 | 0,00 |
| Norte de Minas | 2 | 0 | 0,00 | 120.000 | 0 | 0,00 |
| Rio Doce | 1 | 0 | 0,00 | 60.000 | 0 | 0,00 |
| Triângulo | 1 | 0 | 0,00 | 60.000 | 0 | 0,00 |
| Total | 10 | 0 | 0,00 | 600.000 | 0 | 0,00 |

Ação: 4396 - INCENTIVO À MITIGAÇÃO DO USO DE AGROTÓXICOS NA PRODUÇÃO AGROPECUÁRIA**Produto: PESSOA QUALIFICADA****Unidade de Medida: PESSOA**

| Regiões | Físico | | | Financeiro | | |
|--------------|------------|-----------|-------------|----------------|-----------|-------------|
| | Programado | Executado | % | Programado | Executado | % |
| Estadual | 400 | 0 | 0,00 | 300.000 | 0 | 0,00 |
| Total | 400 | 0 | 0,00 | 300.000 | 0 | 0,00 |

Ação: 4547 - FISCALIZAÇÃO DE ESTABELECIMENTOS REVENDEDORES DE INSUMOS AGROPECUÁRIOS E PROPRIEDADES USUÁRIAS DE AGROTÓXICOS.**Produto: FISCALIZAÇÃO REALIZADA****Unidade de Medida: FISCALIZAÇÃO**

| Regiões | Físico | | | Financeiro | | |
|------------------------|---------------|---------------|--------------|----------------|----------------|--------------|
| | Programado | Executado | % | Programado | Executado | % |
| Alto Paranaíba | 3.242 | 2.437 | 75,17 | 30.915 | 9.340 | 30,21 |
| Central | 6.111 | 2.834 | 46,38 | 58.273 | 37.678 | 64,66 |
| Centro Oeste | 6.199 | 3.341 | 53,90 | 59.113 | 18.676 | 31,59 |
| Jequitinhonha / Mucuri | 3.366 | 2.155 | 64,02 | 32.096 | 13.088 | 40,78 |
| Mata | 6.480 | 4.321 | 66,68 | 61.792 | 17.820 | 28,84 |
| Noroeste de Minas | 1.205 | 1.243 | 103,15 | 11.491 | 3.313 | 28,83 |
| Norte de Minas | 3.710 | 3.079 | 82,99 | 35.378 | 11.691 | 33,05 |
| Rio Doce | 3.865 | 2.859 | 73,97 | 36.856 | 10.664 | 28,93 |
| Sul de Minas | 7.137 | 4.501 | 63,07 | 68.057 | 26.015 | 38,22 |
| Triângulo | 4.827 | 3.071 | 63,62 | 46.029 | 5.208 | 11,31 |
| Total | 46.142 | 29.841 | 64,67 | 440.000 | 153.490 | 34,88 |

Ação: 4549 - INSPEÇÃO DE PRODUTOS AGROINDUSTRIAIS**Produto: INSPEÇÃO REALIZADA****Unidade de Medida: INSPEÇÃO**

| Regiões | Físico | | | Financeiro | | |
|------------------------|--------------|--------------|--------------|------------------|----------------|--------------|
| | Programado | Executado | % | Programado | Executado | % |
| Alto Paranaíba | 242 | 175 | 72,31 | 147.675 | 26.388 | 17,87 |
| Central | 715 | 345 | 48,25 | 436.315 | 705.507 | 161,70 |
| Centro Oeste | 1.006 | 654 | 65,01 | 613.892 | 71.865 | 11,71 |
| Jequitinhonha / Mucuri | 142 | 81 | 57,04 | 86.654 | 13.448 | 15,52 |
| Mata | 660 | 507 | 76,82 | 402.752 | 42.386 | 10,52 |
| Noroeste de Minas | 44 | 15 | 34,09 | 26.850 | 7.677 | 28,59 |
| Norte de Minas | 329 | 150 | 45,59 | 200.766 | 22.436 | 11,18 |
| Rio Doce | 455 | 219 | 48,13 | 277.655 | 31.772 | 11,44 |
| Sul de Minas | 659 | 438 | 66,46 | 402.142 | 39.350 | 9,79 |
| Triângulo | 239 | 209 | 87,45 | 145.845 | 15.170 | 10,40 |
| Total | 4.491 | 2.793 | 62,19 | 2.740.546 | 975.998 | 35,61 |

Programa : 0028 - SUSTENTABILIDADE E INFRAESTRUTURA NO CAMPO
(ESTRUTURADOR)

Unidade Responsável : SECRETARIA DE ESTADO DE AGRICULTURA, PECUÁRIA E ABASTECIMENTO

AÇÕES DO PROGRAMA POR UNIDADE ORÇAMENTÁRIA

04581 - FUNDO ESTADUAL DO CAFE

Ação: 1212 - DESENVOLVIMENTO DO AGRONEGÓCIO DE MINAS GERAIS

Produto: PROJETO APOIADO

Unidade de Medida: PROJETO

| Regiões | Físico | | | Financeiro | | |
|--------------|------------|-----------|-------------|----------------|-----------|-------------|
| | Programado | Executado | % | Programado | Executado | % |
| Estadual | 1 | 0 | 0,00 | 400.000 | 0 | 0,00 |
| Total | 1 | 0 | 0,00 | 400.000 | 0 | 0,00 |

Programa : 0169 - DESENVOLVIMENTO DO AGRONEGÓCIO MINEIRO

Unidade Responsável : SECRETARIA DE ESTADO DE AGRICULTURA, PECUÁRIA E ABASTECIMENTO

AÇÕES DO PROGRAMA POR UNIDADE ORÇAMENTÁRIA

01231 - SECRETARIA DE ESTADO DE AGRICULTURA, PECUÁRIA E ABASTECIMENTO

Ação: 1049 - FOMENTO FLORESTAL

Produto: CADEIA PRODUTIVA APOIADA

Unidade de Medida: UNIDADE

| Regiões | Físico | | | Financeiro | | |
|--------------|------------|-----------|---------------|--------------|------------|--------------|
| | Programado | Executado | % | Programado | Executado | % |
| Estadual | 1 | 0 | 0,00 | 1.000 | 0 | 0,00 |
| Mata | 0 | 1 | - | 0 | 540 | - |
| Total | 1 | 1 | 100,00 | 1.000 | 540 | 54,00 |

Ação: 1121 - INCENTIVO AO DESENVOLVIMENTO DA AQUICULTURA

Produto: PROJETO APOIADO

Unidade de Medida: PROJETO

| Regiões | Físico | | | Financeiro | | |
|------------------------|------------|-----------|---------------|----------------|---------------|--------------|
| | Programado | Executado | % | Programado | Executado | % |
| Central | 0 | 1 | - | 0 | 225 | - |
| Estadual | 10 | 0 | 0,00 | 182.598 | 0 | 0,00 |
| Jequitinhonha / Mucuri | 0 | 2 | - | 0 | 30.249 | - |
| Mata | 0 | 4 | - | 0 | 349 | - |
| Sul de Minas | 0 | 3 | - | 0 | 1.332 | - |
| Total | 10 | 10 | 100,00 | 182.598 | 32.156 | 17,61 |

Ação: 4122 - INTELIGÊNCIA COMPETITIVA DO AGRONEGÓCIO MINEIRO**Produto: PUBLICAÇÃO REALIZADA****Unidade de Medida: PUBLICAÇÃO**

| Regiões | Físico | | | Financeiro | | |
|----------------|------------|------------|---------------|---------------|----------------|---------------|
| | Programado | Executado | % | Programado | Executado | % |
| Central | 0 | 280 | - | 0 | 745.799 | - |
| Estadual | 280 | 0 | 0,00 | 90.875 | 0 | 0,00 |
| Norte de Minas | 0 | 0 | 0,00 | 0 | 830 | - |
| Total | 280 | 280 | 100,00 | 90.875 | 746.629 | 821,60 |

Ação: 4125 - QUALIFICAÇÃO GERENCIAL E TÉCNICA DAS UNIDADES PRODUTIVAS DE PECUÁRIA LEITEIRA - MINAS LEITE.**Produto: UNIDADE IMPLANTADA****Unidade de Medida: UNIDADE**

| Regiões | Físico | | | Financeiro | | |
|--------------|------------|-----------|-------------|---------------|---------------|--------------|
| | Programado | Executado | % | Programado | Executado | % |
| Central | 0 | 5 | - | 0 | 20.070 | - |
| Estadual | 150 | 0 | 0,00 | 56.797 | 0 | 0,00 |
| Sul de Minas | 0 | 5 | - | 0 | 487 | - |
| Triângulo | 0 | 0 | 0,00 | 0 | 1.750 | - |
| Total | 150 | 10 | 6,67 | 56.797 | 22.307 | 39,27 |

Ação: 4126 - SUBVENÇÃO DO SEGURO RURAL**Produto: OPERAÇÃO REALIZADA****Unidade de Medida: OPERAÇÃO**

| Regiões | Físico | | | Financeiro | | |
|--------------|------------|-----------|-------------|--------------|-----------|-------------|
| | Programado | Executado | % | Programado | Executado | % |
| Estadual | 480 | 0 | 0,00 | 1.000 | 0 | 0,00 |
| Total | 480 | 0 | 0,00 | 1.000 | 0 | 0,00 |

Ação: 4129 - MELHORIA DA QUALIDADE E COMPETITIVIDADE DO CAFÉ**Produto: EVENTO REALIZADO****Unidade de Medida: EVENTO**

| Regiões | Físico | | | Financeiro | | |
|----------------|------------|-----------|---------------|---------------|----------------|---------------|
| | Programado | Executado | % | Programado | Executado | % |
| Alto Paranaíba | 0 | 0 | 0,00 | 0 | 275 | - |
| Central | 0 | 0 | 0,00 | 0 | 152.580 | - |
| Estadual | 1 | 0 | 0,00 | 21.300 | 0 | 0,00 |
| Mata | 0 | 1 | - | 0 | 986 | - |
| Sul de Minas | 0 | 0 | 0,00 | 0 | 11.707 | - |
| Total | 1 | 1 | 100,00 | 21.300 | 165.548 | 777,22 |

Ação: 4132 - FEIRA AGROPECUÁRIA SUPERAGRO**Produto: EVENTO REALIZADO****Unidade de Medida: EVENTO**

| Regiões | Físico | | | Financeiro | | |
|--------------|------------|-----------|-------------|----------------|-----------|-------------|
| | Programado | Executado | % | Programado | Executado | % |
| Central | 1 | 0 | 0,00 | 409.420 | 0 | 0,00 |
| Total | 1 | 0 | 0,00 | 409.420 | 0 | 0,00 |

**Ação: 4429 - INCENTIVO AO DESENVOLVIMENTO E A TRANSFERÊNCIA DA TECNOLOGIA DAS CADEIAS
PRODUTIVAS DA AGROPECUÁRIA E DA SILVICULTURA****Produto: AÇÃO REALIZADA****Unidade de Medida: AÇÃO**

| Regiões | Físico | | | Financeiro | | |
|------------------------|------------|-----------|---------------|----------------|---------------|--------------|
| | Programado | Executado | % | Programado | Executado | % |
| Central | 0 | 19 | - | 0 | 41.057 | - |
| Centro Oeste | 0 | 0 | 0,00 | 0 | 18.665 | - |
| Estadual | 20 | 0 | 0,00 | 273.040 | 0 | 0,00 |
| Jequitinhonha / Mucuri | 0 | 0 | 0,00 | 0 | 470 | - |
| Mata | 0 | 2 | - | 0 | 32.584 | - |
| Norte de Minas | 0 | 1 | - | 0 | 1.033 | - |
| Sul de Minas | 0 | 0 | 0,00 | 0 | 3.796 | - |
| Triângulo | 0 | 0 | 0,00 | 0 | 828 | - |
| Total | 20 | 22 | 110,00 | 273.040 | 98.432 | 36,05 |

04061 - FUNDO PRÓ-FLORESTA**Ação: 1311 - APOIO FINANCEIRO DESTINADO AO DESENVOLVIMENTO DA ATIVIDADE FLORESTAL****Produto: FINANCIAMENTO
CONCEDIDO/LIBERADO****Unidade de Medida: R\$ MIL**

| Regiões | Físico | | | Financeiro | | |
|-------------------|---------------|-----------|-------------|--------------|-----------|-------------|
| | Programado | Executado | % | Programado | Executado | % |
| Central | 7.250 | 0 | 0,00 | 509 | 0 | 0,00 |
| Noroeste de Minas | 7.000 | 0 | 0,00 | 491 | 0 | 0,00 |
| Total | 14.250 | 0 | 0,00 | 1.000 | 0 | 0,00 |

Programa : 0164 - PROJETO JAÍBA

Unidade Responsável : SECRETARIA DE ESTADO DE AGRICULTURA, PECUÁRIA E ABASTECIMENTO

AÇÕES DO PROGRAMA POR UNIDADE ORÇAMENTÁRIA

01231 - SECRETARIA DE ESTADO DE AGRICULTURA, PECUÁRIA E ABASTECIMENTO

Ação: 4428 - COORDENAÇÃO GERAL DO PROJETO JAÍBA

Produto: PROJETO APOIADO

Unidade de Medida: PROJETO

| Regiões | Físico | | | Financeiro | | |
|--------------|------------|-----------|---------------|--------------|--------------|--------------|
| | Programado | Executado | % | Programado | Executado | % |
| Central | 1 | 1 | 100,00 | 3.550 | 2.709 | 76,30 |
| Total | 1 | 1 | 100,00 | 3.550 | 2.709 | 76,30 |

02111 - FUNDAÇÃO RURAL MINEIRA-RURALMINAS

Ação: 4541 - OPERAÇÃO, MANUTENÇÃO, MODERNIZAÇÃO E FISCALIZAÇÃO DO PROJETO JAÍBA

Produto: SISTEMA CONCEBIDO, IMPLANTADO E MANTIDO

Unidade de Medida: SISTEMA

| Regiões | Físico | | | Financeiro | | |
|----------------|------------|-----------|---------------|----------------|------------------|---------------|
| | Programado | Executado | % | Programado | Executado | % |
| Norte de Minas | 1 | 1 | 100,00 | 867.206 | 1.506.642 | 173,74 |
| Total | 1 | 1 | 100,00 | 867.206 | 1.506.642 | 173,74 |

02371 - INSTITUTO MINEIRO DE AGROPECUÁRIA

Ação: 4448 - VIGILANCIA SANITÁRIA ANIMAL E VEGETAL NO PROJETO JAIBA

Produto: PROPRIEDADE INSPECIONADA

Unidade de Medida: PROPRIEDADE

| Regiões | Físico | | | Financeiro | | |
|----------------|------------|-----------|-------------|---------------|-----------|-------------|
| | Programado | Executado | % | Programado | Executado | % |
| Norte de Minas | 340 | 8 | 2,35 | 20.000 | 0 | 0,00 |
| Total | 340 | 8 | 2,35 | 20.000 | 0 | 0,00 |

03041 - EMPRESA DE ASSISTÊNCIA TÉCNICA E EXTENSÃO RURAL DO ESTADO DE MINAS GERAIS**Ação:** 4485 - ATIVIDADES DE EXTENSÃO RURAL AOS IRRIGANTES**Produto:** FAMÍLIA BENEFICIADA**Unidade de Medida:** FAMÍLIA

| Regiões | Físico | | | Financeiro | | |
|----------------|--------------|--------------|---------------|----------------|----------------|--------------|
| | Programado | Executado | % | Programado | Executado | % |
| Norte de Minas | 1.816 | 2.020 | 111,23 | 894.521 | 157.534 | 17,61 |
| Total | 1.816 | 2.020 | 111,23 | 894.521 | 157.534 | 17,61 |

04041 - FUNDO DE DESENVOLVIMENTO REGIONAL DO JAÍBA**Ação:** 4091 - APOIO FINANCEIRO A PRODUTORES RURAIS E AGRO-INDÚSTRIAS DO PROJETO JAÍBA.**Produto:** FINANCIAMENTO
CONCEDIDO/LIBERADO**Unidade de Medida:** R\$ MIL

| Regiões | Físico | | | Financeiro | | |
|----------------|--------------|-----------|-------------|------------------|-----------|-------------|
| | Programado | Executado | % | Programado | Executado | % |
| Norte de Minas | 4.000 | 0 | 0,00 | 4.000.000 | 0 | 0,00 |
| Total | 4.000 | 0 | 0,00 | 4.000.000 | 0 | 0,00 |

Programa : 0112 - VIABILIZAÇÃO DA INFRAESTRUTURA E LOGÍSTICA RURAL**Unidade Responsável :** SECRETARIA DE ESTADO DE AGRICULTURA, PECUÁRIA E ABASTECIMENTO**AÇÕES DO PROGRAMA POR UNIDADE ORÇAMENTÁRIA****01231 - SECRETARIA DE ESTADO DE AGRICULTURA, PECUÁRIA E ABASTECIMENTO****Ação:** 1112 - IRRIGA MINAS**Produto:** MODELO DE GESTÃO PROPOSTO**Unidade de Medida:** UNIDADE

| Regiões | Físico | | | Financeiro | | |
|-------------------|------------|-----------|-------------|------------------|--------------|-------------|
| | Programado | Executado | % | Programado | Executado | % |
| Central | 1 | 0 | 0,00 | 17.041 | 0 | 0,00 |
| Noroeste de Minas | 1 | 0 | 0,00 | 9.986 | 0 | 0,00 |
| Norte de Minas | 33 | 0 | 0,00 | 7.599.302 | 6.266 | 0,08 |
| Rio Doce | 1 | 0 | 0,00 | 9.986 | 0 | 0,00 |
| Total | 36 | 0 | 0,00 | 7.636.315 | 6.266 | 0,08 |

Ação: 1119 - ADEQUAÇÃO SOCIOECONÔMICA E AMBIENTAL DAS PROPRIEDADES RURAIS**Produto: PROPRIEDADE INCENTIVADA****Unidade de Medida: PROPRIEDADE**

| Regiões | Físico | | | Financeiro | | |
|------------------------|------------|-----------|-------------|----------------|----------------|--------------|
| | Programado | Executado | % | Programado | Executado | % |
| Alto Paranaíba | 45 | 0 | 0,00 | 29.550 | 0 | 0,00 |
| Central | 30 | 0 | 0,00 | 19.700 | 83.185 | 422,26 |
| Centro Oeste | 20 | 0 | 0,00 | 13.133 | 175 | 1,33 |
| Estadual | 10 | 0 | 0,00 | 6.569 | 0 | 0,00 |
| Jequitinhonha / Mucuri | 35 | 0 | 0,00 | 22.983 | 1.016 | 4,42 |
| Mata | 20 | 0 | 0,00 | 13.133 | 6.993 | 53,25 |
| Noroeste de Minas | 20 | 0 | 0,00 | 13.133 | 0 | 0,00 |
| Norte de Minas | 20 | 0 | 0,00 | 13.133 | 17.889 | 136,21 |
| Rio Doce | 35 | 0 | 0,00 | 22.983 | 2.138 | 9,30 |
| Sul de Minas | 20 | 0 | 0,00 | 13.133 | 2.477 | 18,86 |
| Triângulo | 45 | 0 | 0,00 | 29.550 | 334 | 1,13 |
| Total | 300 | 0 | 0,00 | 197.000 | 114.205 | 57,97 |

Ação: 2004 - REVITALIZAÇÃO DO RIO SÃO FRANCISCO**Produto: BACIA CONSERVADA E REVITALIZADA** Unidade de Medida: UNIDADE

| Regiões | Físico | | | Financeiro | | |
|----------------|------------|-----------|-------------|------------------|--------------|-------------|
| | Programado | Executado | % | Programado | Executado | % |
| Alto Paranaíba | 1 | 0 | 0,00 | 167.592 | 0 | 0,00 |
| Central | 28 | 0 | 0,00 | 4.520.512 | 1.464 | 0,03 |
| Centro Oeste | 19 | 0 | 0,00 | 1.845.518 | 0 | 0,00 |
| Norte de Minas | 8 | 0 | 0,00 | 3.184.093 | 2.097 | 0,07 |
| Total | 56 | 0 | 0,00 | 9.717.715 | 3.561 | 0,04 |

Ação: 2005 - INFRAESTRUTURAS DO SETOR AGROPECUÁRIO**Produto: INFRAESTRUTURA IMPLANTADA** Unidade de Medida: INFRA-ESTRUTURA

| Regiões | Físico | | | Financeiro | | |
|------------------------|------------|-----------|---------------|----------------|------------------|---------------|
| | Programado | Executado | % | Programado | Executado | % |
| Alto Paranaíba | 0 | 0 | 0,00 | 0 | 319.999 | - |
| Central | 0 | 1 | - | 0 | 244.236 | - |
| Centro Oeste | 0 | 0 | 0,00 | 0 | 284.198 | - |
| Estadual | 1 | 0 | 0,00 | 432.000 | 0 | 0,00 |
| Jequitinhonha / Mucuri | 0 | 0 | 0,00 | 0 | 174.578 | - |
| Mata | 0 | 0 | 0,00 | 0 | 522.414 | - |
| Noroeste de Minas | 0 | 0 | 0,00 | 0 | 327.458 | - |
| Norte de Minas | 0 | 0 | 0,00 | 0 | 44.550 | - |
| Rio Doce | 0 | 0 | 0,00 | 0 | 405.382 | - |
| Sul de Minas | 0 | 0 | 0,00 | 0 | 674.610 | - |
| Triângulo | 0 | 0 | 0,00 | 0 | 570.000 | - |
| Total | 1 | 1 | 100,00 | 432.000 | 3.567.425 | 825,79 |

CASA CIVIL E RELAÇÕES INSTITUCIONAIS

Programa : 0704 - EDIÇÃO, IMPRESSÃO, COMERCIALIZAÇÃO E DIVULGAÇÃO DO JORNAL MINAS GERAIS E DOS SERVIÇOS GRÁFICOS

Unidade Responsável : IMPRENSA OFICIAL DO ESTADO DE MINAS GERAIS

AÇÕES DO PROGRAMA POR UNIDADE ORÇAMENTÁRIA

02391 - IMPRENSA OFICIAL DO ESTADO DE MINAS GERAIS

Ação: 4137 - EDIÇÃO E IMPRESSÃO DO JORNAL MINAS GERAIS E DE SERVIÇOS GRÁFICOS.

Produto: IMPRESSÃO EFETUADA

Unidade de Medida: IMPRESSÃO

| Regiões | Físico | | | Financeiro | | |
|--------------|-------------------|-------------------|--------------|-------------------|-------------------|--------------|
| | Programado | Executado | % | Programado | Executado | % |
| Central | 75.000.000 | 58.724.249 | 78,30 | 13.551.924 | 12.829.782 | 94,67 |
| Total | 75.000.000 | 58.724.249 | 78,30 | 13.551.924 | 12.829.782 | 94,67 |

Ação: 4520 - DISPONIBILIZAÇÃO DO JORNAL MINAS GERAIS

Produto: JORNAL DISPONIBILIZADO

Unidade de Medida: ACESSO

| Regiões | Físico | | | Financeiro | | |
|--------------|------------------|------------------|---------------|------------------|------------------|---------------|
| | Programado | Executado | % | Programado | Executado | % |
| Central | 5.200.000 | 6.928.045 | 133,23 | 2.600.000 | 3.103.324 | 119,36 |
| Total | 5.200.000 | 6.928.045 | 133,23 | 2.600.000 | 3.103.324 | 119,36 |

Programa : 0730 - ASSESSORAMENTO ESTRATÉGICO AO GOVERNADOR

Unidade Responsável : SECRETARIA DE ESTADO DE CASA CIVIL E DE RELAÇÕES INSTITUCIONAIS

AÇÕES DO PROGRAMA POR UNIDADE ORÇAMENTÁRIA

01571 - SECRETARIA DE ESTADO DE CASA CIVIL E DE RELAÇÕES INSTITUCIONAIS

Ação: 4452 - GESTÃO DE ATOS E PROCEDIMENTOS DE GOVERNANÇA E ACOMPANHAMENTO DA TRAMITAÇÃO LEGISLATIVA

Produto: MACROPROCESSOS IMPLANTADOS E CONSOLIDADOS

Unidade de Medida: UNIDADE

| Regiões | Físico | | | Financeiro | | |
|--------------|------------|-----------|---------------|----------------|----------------|--------------|
| | Programado | Executado | % | Programado | Executado | % |
| Central | 4 | 4 | 100,00 | 641.658 | 147.854 | 23,04 |
| Total | 4 | 4 | 100,00 | 641.658 | 147.854 | 23,04 |

Ação: 4457 - ASSESSORAMENTO TÉCNICO-LEGISLATIVO AO GOVERNADOR**Produto: DOCUMENTO EMITIDO****Unidade de Medida: DOCUMENTO**

| Regiões | Físico | | | Financeiro | | |
|--------------|--------------|--------------|--------------|---------------|---------------|--------------|
| | Programado | Executado | % | Programado | Executado | % |
| Central | 2.500 | 1.928 | 77,12 | 63.448 | 59.270 | 93,41 |
| Total | 2.500 | 1.928 | 77,12 | 63.448 | 59.270 | 93,41 |

Ação: 4464 - COORDENAÇÃO DAS ATIVIDADES DE RELACIONAMENTO INSTITUCIONAL**Produto: RELATÓRIO DE ACOMPANHAMENTO
ELABORADO****Unidade de Medida: RELATÓRIO**

| Regiões | Físico | | | Financeiro | | |
|--------------|------------|-----------|---------------|---------------|---------------|--------------|
| | Programado | Executado | % | Programado | Executado | % |
| Central | 6 | 6 | 100,00 | 76.853 | 18.653 | 24,27 |
| Total | 6 | 6 | 100,00 | 76.853 | 18.653 | 24,27 |

CIÊNCIA, TECNOLOGIA E ENSINO SUPERIOR

Programa : 0262 - DESENVOLVIMENTO DE ATIVIDADES DE EDUCAÇÃO, CAPACITAÇÃO E PESQUISA APLICADA EM ÁGUAS**Unidade Responsável : FUNDAÇÃO CENTRO INTERNACIONAL DE EDUCAÇÃO, CAPACITAÇÃO E PESQUISA APLICADAS EM ÁGUAS****AÇÕES DO PROGRAMA POR UNIDADE ORÇAMENTÁRIA****02451 - FUNDAÇÃO CENTRO INTERNACIONAL DE EDUCAÇÃO, CAPACITAÇÃO E PESQUISA APLICADAS EM ÁGUAS****Ação: 4414 - ESTRUTURAÇÃO DA CIDADE DAS ÁGUAS****Produto: UNIDADE ESTRUTURADA****Unidade de Medida: UNIDADE**

| Regiões | Físico | | | Financeiro | | |
|--------------|------------|-----------|-------------|------------------|-----------|-------------|
| | Programado | Executado | % | Programado | Executado | % |
| Triângulo | 1 | 0 | 0,00 | 5.000.000 | 0 | 0,00 |
| Total | 1 | 0 | 0,00 | 5.000.000 | 0 | 0,00 |

Ação: 4496 - DESENVOLVIMENTO DE ATIVIDADES DE EDUCAÇÃO E CAPACITAÇÃO EM RECURSOS HÍDRICOS**Produto: PESSOA ENVOLVIDA****Unidade de Medida: PESSOA**

| Regiões | Físico | | | Financeiro | | |
|--------------|------------|-----------|-------------|----------------|------------------|---------------|
| | Programado | Executado | % | Programado | Executado | % |
| Triângulo | 500 | 0 | 0,00 | 869.404 | 1.427.791 | 164,23 |
| Total | 500 | 0 | 0,00 | 869.404 | 1.427.791 | 164,23 |

Ação: 4573 - DESENVOLVIMENTO DE ATIVIDADES DE PESQUISA APLICADA EM ÁGUAS**Produto: PROJETO DE PESQUISA EM DESENVOLVIMENTO****Unidade de Medida: PROJETO / PESQUISA**

| Regiões | Físico | | | Financeiro | | |
|--------------|------------|-----------|-------------|----------------|-----------|-------------|
| | Programado | Executado | % | Programado | Executado | % |
| Triângulo | 15 | 0 | 0,00 | 279.928 | 0 | 0,00 |
| Total | 15 | 0 | 0,00 | 279.928 | 0 | 0,00 |

Programa : 0259 - PROGRAMA DE APOIO À INDUÇÃO E À INOVAÇÃO CIENTÍFICA E TECNOLÓGICA

Unidade Responsável : FUNDAÇÃO DE AMPARO À PESQUISA DO ESTADO DE MINAS GERAIS

AÇÕES DO PROGRAMA POR UNIDADE ORÇAMENTÁRIA

02071 - FUNDAÇÃO DE AMPARO À PESQUISA DO ESTADO DE MINAS GERAIS

Ação: 1035 - CONSTRUÇÃO DA NOVA SEDE DA FAPEMIG E PRÉDIO DE EXTENSÃO DA ESCOLA DE MÚSICA DA UEMG

Produto: % DE SEDE IMPLANTADA

Unidade de Medida: PERCENTUAL

| Regiões | Físico | | | Financeiro | | |
|--------------|------------|-----------|--------------|------------------|-------------------|---------------|
| | Programado | Executado | % | Programado | Executado | % |
| Central | 14 | 9 | 64,29 | 5.900.000 | 22.198.477 | 376,25 |
| Total | 14 | 9 | 64,29 | 5.900.000 | 22.198.477 | 376,25 |

Ação: 4134 - APOIO A PESQUISA NO ESTADO DE MINAS GERAIS POR MEIO DA CAPTAÇÃO DE RECURSOS

Produto: RECURSOS CAPTADOS

Unidade de Medida: R\$ MIL

| Regiões | Físico | | | Financeiro | | |
|----------------|---------------|---------------|---------------|-------------------|-------------------|---------------|
| | Programado | Executado | % | Programado | Executado | % |
| Central | 40.687 | 27.461 | 67,49 | 40.299.467 | 27.422.119 | 68,05 |
| Estadual | 0 | 2.569 | - | 0 | 2.568.637 | - |
| Mata | 0 | 3.745 | - | 0 | 3.743.786 | - |
| Norte de Minas | 0 | 4.308 | - | 0 | 4.308.341 | - |
| Rio Doce | 0 | 359 | - | 0 | 358.750 | - |
| Sul de Minas | 0 | 3.320 | - | 0 | 3.319.959 | - |
| Triângulo | 0 | 2.092 | - | 0 | 2.091.249 | - |
| Total | 40.687 | 43.854 | 107,78 | 40.299.467 | 43.812.840 | 108,72 |

Ação: 4614 - CAPACITAÇÃO DE PESQUISADORES DAS INSTITUIÇÕES ESTADUAIS E CONCESSÃO DE BOLSAS DE ESTUDO A INSTITUIÇÕES ESTADUAIS, FEDERAIS E PARTICULARES**Produto: BOLSA CONCEDIDA****Unidade de Medida: BOLSA**

| Regiões | Físico | | | Financeiro | | |
|----------------|--------------|--------------|---------------|-------------------|-------------------|--------------|
| | Programado | Executado | % | Programado | Executado | % |
| Alto Paranaíba | 485 | 44 | 9,07 | 4.006.415 | 222.613 | 5,56 |
| Central | 1.705 | 2.940 | 172,43 | 31.042.585 | 26.948.360 | 86,81 |
| Centro Oeste | 480 | 58 | 12,08 | 2.075.476 | 251.872 | 12,14 |
| Estadual | 0 | 826 | - | 0 | 125.331 | - |
| Mata | 746 | 859 | 115,15 | 11.241.944 | 10.298.191 | 91,61 |
| Norte de Minas | 250 | 280 | 112,00 | 3.425.978 | 2.085.672 | 60,88 |
| Rio Doce | 730 | 69 | 9,45 | 4.243.085 | 347.200 | 8,18 |
| Sul de Minas | 1.945 | 1.325 | 68,12 | 22.171.092 | 10.319.775 | 46,55 |
| Triângulo | 740 | 686 | 92,70 | 11.428.199 | 6.823.236 | 59,71 |
| Total | 7.081 | 7.087 | 100,08 | 89.634.774 | 57.422.248 | 64,06 |

Ação: 4615 - REALIZAÇÃO DE ESTUDOS TÉCNICOS**Produto: ESTUDO/PESQUISA REALIZADO****Unidade de Medida: ESTUDO / PESQUISA**

| Regiões | Físico | | | Financeiro | | |
|--------------|--------------|--------------|--------------|------------------|------------------|--------------|
| | Programado | Executado | % | Programado | Executado | % |
| Central | 4.200 | 3.305 | 78,69 | 3.109.175 | 1.896.235 | 60,99 |
| Total | 4.200 | 3.305 | 78,69 | 3.109.175 | 1.896.235 | 60,99 |

Ação: 4625 - FOMENTO A PROJETOS DA DEMANDA UNIVERSAL E REDES DE PESQUISA**Produto: PROJETO APOIADO****Unidade de Medida: PROJETO**

| Regiões | Físico | | | Financeiro | | |
|----------------|--------------|------------|--------------|-------------------|-------------------|--------------|
| | Programado | Executado | % | Programado | Executado | % |
| Central | 540 | 435 | 80,56 | 18.519.444 | 19.234.388 | 103,86 |
| Centro Oeste | 132 | 0 | 0,00 | 22.958 | 0 | 0,00 |
| Mata | 132 | 156 | 118,18 | 10.777.586 | 7.672.671 | 71,19 |
| Norte de Minas | 66 | 35 | 53,03 | 507.991 | 956.157 | 188,22 |
| Sul de Minas | 198 | 100 | 50,51 | 3.875.048 | 2.877.585 | 74,26 |
| Triângulo | 132 | 125 | 94,70 | 4.532.476 | 5.158.764 | 113,82 |
| Total | 1.200 | 851 | 70,92 | 38.235.503 | 35.899.566 | 93,89 |

Ação: 4626 - INDUÇÃO, INOVAÇÃO E TRANSFERÊNCIAS DO CONHECIMENTO A PROGRAMAS E PROJETOS DE PESQUISA**Produto: PROJETO APOIADO****Unidade de Medida: PROJETO**

| Regiões | Físico | | | Financeiro | | |
|----------------|--------------|------------|--------------|-------------------|-------------------|---------------|
| | Programado | Executado | % | Programado | Executado | % |
| Central | 705 | 544 | 77,16 | 13.112.962 | 26.574.637 | 202,66 |
| Centro Oeste | 2 | 0 | 0,00 | 37.346 | 0 | 0,00 |
| Mata | 190 | 116 | 61,05 | 6.867.471 | 8.362.130 | 121,76 |
| Norte de Minas | 16 | 47 | 293,75 | 771.539 | 860.775 | 111,57 |
| Rio Doce | 3 | 2 | 66,67 | 52.463 | 74.369 | 141,76 |
| Sul de Minas | 153 | 77 | 50,33 | 5.348.472 | 2.281.790 | 42,66 |
| Triângulo | 81 | 51 | 62,96 | 2.264.076 | 1.299.001 | 57,37 |
| Total | 1.150 | 837 | 72,78 | 28.454.329 | 39.452.702 | 138,65 |

Ação: 4627 - INVESTIMENTOS EM EVENTOS TÉCNICOS E CIENTÍFICOS, DIVULGAÇÃO E DIFUSÃO DE RESULTADOS DE PESQUISA TECNOLÓGICA**Produto: APOIO CONCEDIDO****Unidade de Medida: APOIO**

| Regiões | Físico | | | Financeiro | | |
|------------------------|--------------|--------------|---------------|------------------|------------------|--------------|
| | Programado | Executado | % | Programado | Executado | % |
| Alto Paranaíba | 52 | 0 | 0,00 | 47.023 | 13.672 | 29,08 |
| Central | 344 | 645 | 187,50 | 4.664.137 | 4.413.059 | 94,62 |
| Centro Oeste | 104 | 1 | 0,96 | 38.410 | 50.614 | 131,77 |
| Jequitinhonha / Mucuri | 26 | 0 | 0,00 | 3.244 | 0 | 0,00 |
| Mata | 78 | 217 | 278,21 | 1.913.244 | 1.348.327 | 70,47 |
| Noroeste de Minas | 0 | 0 | 0,00 | 0 | 1.500 | - |
| Norte de Minas | 52 | 30 | 57,69 | 458.828 | 191.145 | 41,66 |
| Rio Doce | 78 | 3 | 3,85 | 22.509 | 63.379 | 281,57 |
| Sul de Minas | 312 | 184 | 58,97 | 1.460.536 | 1.550.384 | 106,15 |
| Triângulo | 104 | 227 | 218,27 | 1.320.440 | 1.197.965 | 90,72 |
| Total | 1.150 | 1.307 | 113,65 | 9.928.371 | 8.830.046 | 88,94 |

Ação: 4628 - APOIO A PROJETOS ESPECIAIS**Produto: RECURSOS INVESTIDOS****Unidade de Medida: R\$ MIL**

| Regiões | Físico | | | Financeiro | | |
|--------------|---------------|---------------|---------------|-------------------|-------------------|---------------|
| | Programado | Executado | % | Programado | Executado | % |
| Central | 12.000 | 46.551 | 387,93 | 10.670.372 | 42.550.971 | 398,78 |
| Mata | 0 | 25.299 | - | 0 | 25.299.392 | - |
| Sul de Minas | 0 | 451 | - | 0 | 450.852 | - |
| Total | 12.000 | 72.301 | 602,51 | 10.670.372 | 68.301.215 | 640,10 |

Ação: 4630 - APOIO A PROJETOS ENDOGOVERNAMENTAIS**Produto: RECURSOS INVESTIDOS****Unidade de Medida: R\$ MIL**

| Regiões | Físico | | | Financeiro | | |
|----------------|---------------|--------------|--------------|-------------------|------------------|--------------|
| | Programado | Executado | % | Programado | Executado | % |
| Central | 13.000 | 0 | 0,00 | 11.559.859 | 0 | 0,00 |
| Norte de Minas | 0 | 1.803 | - | 0 | 1.802.997 | - |
| Total | 13.000 | 1.803 | 13,87 | 11.559.859 | 1.802.997 | 15,60 |

Programa : 0102 - ATENDIMENTO COMUNITÁRIO E PSICOPEDAGÓGICO NA FUNDAÇÃO HELENA ANTIPOFF**Unidade Responsável : FUNDAÇÃO HELENA ANTIPOFF****AÇÕES DO PROGRAMA POR UNIDADE ORÇAMENTÁRIA****02151 - FUNDAÇÃO HELENA ANTIPOFF****Ação: 2003 - ATENDIMENTOS NOS TELECENTROS DE INCLUSÃO DIGITAL****Produto: PESSOA ORIENTADA / CAPACITADA** **Unidade de Medida: PESSOA**

| Regiões | Físico | | | Financeiro | | |
|--------------|------------|------------|---------------|---------------|--------------|--------------|
| | Programado | Executado | % | Programado | Executado | % |
| Central | 370 | 863 | 233,24 | 13.756 | 8.333 | 60,58 |
| Total | 370 | 863 | 233,24 | 13.756 | 8.333 | 60,58 |

Ação: 2015 - ATENDIMENTO NAS OFICINAS PEDAGÓGICAS**Produto: EVENTO REALIZADO****Unidade de Medida: EVENTO**

| Regiões | Físico | | | Financeiro | | |
|--------------|------------|-----------|---------------|--------------|--------------|--------------|
| | Programado | Executado | % | Programado | Executado | % |
| Central | 20 | 20 | 100,00 | 9.519 | 9.514 | 99,95 |
| Total | 20 | 20 | 100,00 | 9.519 | 9.514 | 99,95 |

Ação: 2017 - ATENDIMENTO PSICOPEDAGÓGICO NA CLÍNICA DE PSICOLOGIA**Produto: ATENDIMENTO REALIZADO****Unidade de Medida: ATENDIMENTO**

| Regiões | Físico | | | Financeiro | | |
|--------------|--------------|--------------|--------------|--------------|------------|--------------|
| | Programado | Executado | % | Programado | Executado | % |
| Central | 3.005 | 3.003 | 99,93 | 1.000 | 942 | 94,18 |
| Total | 3.005 | 3.003 | 99,93 | 1.000 | 942 | 94,18 |

Programa : 0153 - DESENVOLVIMENTO DA EDUCAÇÃO BÁSICA NA FUNDAÇÃO HELENA ANTIPOFF

Unidade Responsável : FUNDAÇÃO HELENA ANTIPOFF

AÇÕES DO PROGRAMA POR UNIDADE ORÇAMENTÁRIA

02151 - FUNDAÇÃO HELENA ANTIPOFF

Ação: 4284 - ATENDIMENTO NO ENSINO FUNDAMENTAL

Produto: ALUNO ATENDIDO

Unidade de Medida: ALUNO

| Regiões | Físico | | | Financeiro | | |
|--------------|--------------|--------------|---------------|------------------|------------------|---------------|
| | Programado | Executado | % | Programado | Executado | % |
| Central | 1.300 | 1.364 | 104,92 | 2.255.183 | 2.437.077 | 108,07 |
| Total | 1.300 | 1.364 | 104,92 | 2.255.183 | 2.437.077 | 108,07 |

Ação: 4286 - ATENDIMENTO NO ENSINO MÉDIO

Produto: ALUNO ATENDIDO

Unidade de Medida: ALUNO

| Regiões | Físico | | | Financeiro | | |
|--------------|--------------|--------------|---------------|------------------|------------------|---------------|
| | Programado | Executado | % | Programado | Executado | % |
| Central | 1.000 | 1.001 | 100,10 | 2.953.983 | 3.294.757 | 111,54 |
| Total | 1.000 | 1.001 | 100,10 | 2.953.983 | 3.294.757 | 111,54 |

Programa : 0199 - INCENTIVO À INOVAÇÃO TECNOLÓGICA

Unidade Responsável : FUNDO DE INCENTIVO À INOVAÇÃO TECNOLÓGICA

AÇÕES DO PROGRAMA POR UNIDADE ORÇAMENTÁRIA

04531 - FUNDO DE INCENTIVO À INOVAÇÃO TECNOLÓGICA

Ação: 4471 - SUPORTE A PROJETOS DE PESQUISA E DESENVOLVIMENTO DE PRODUTOS E PROCESSOS INOVADORES

Produto: AÇÃO APOIADA

Unidade de Medida: AÇÃO

| Regiões | Físico | | | Financeiro | | |
|--------------|------------|-----------|-------------|--------------|-----------|-------------|
| | Programado | Executado | % | Programado | Executado | % |
| Central | 1 | 0 | 0,00 | 1.000 | 0 | 0,00 |
| Total | 1 | 0 | 0,00 | 1.000 | 0 | 0,00 |

Programa : 0197 - ORDENAMENTO TERRITORIAL DE MINAS GERAIS

Unidade Responsável : INSTITUTO DE GEOINFORMAÇÃO E TECNOLOGIA

AÇÕES DO PROGRAMA POR UNIDADE ORÇAMENTÁRIA

02401 - INSTITUTO DE GEOINFORMAÇÃO E TECNOLOGIA

Ação: 4007 - PESQUISA E DESENVOLVIMENTO EM GEOCIÊNCIAS

Produto: DEMANDA AGENDADA ATENDIDA

Unidade de Medida: PERCENTUAL

| Regiões | Físico | | | Financeiro | | |
|--------------|------------|-----------|-------------|---------------|-----------|-------------|
| | Programado | Executado | % | Programado | Executado | % |
| Estadual | 100 | 0 | 0,00 | 19.429 | 0 | 0,00 |
| Total | 100 | 0 | 0,00 | 19.429 | 0 | 0,00 |

Ação: 4032 - CONSTRUÇÃO DE MAPEAMENTO TERRITORIAL

Produto: DEMANDA AGENDADA ATENDIDA

Unidade de Medida: PERCENTUAL

| Regiões | Físico | | | Financeiro | | |
|----------------|------------|------------|---------------|---------------|---------------|--------------|
| | Programado | Executado | % | Programado | Executado | % |
| Central | 0 | 90 | - | 0 | 10.101 | - |
| Estadual | 100 | 0 | 0,00 | 73.887 | (134) | -0,18 |
| Norte de Minas | 0 | 10 | - | 0 | 1.805 | - |
| Total | 100 | 100 | 100,00 | 73.887 | 11.772 | 15,93 |

Ação: 4105 - MANUTENÇÃO DA DIVISÃO TERRITORIAL DE MINAS GERAIS

Produto: DEMANDA AGENDADA ATENDIDA

Unidade de Medida: PERCENTUAL

| Regiões | Físico | | | Financeiro | | |
|----------------|------------|------------|---------------|---------------|---------------|--------------|
| | Programado | Executado | % | Programado | Executado | % |
| Central | 0 | 61 | - | 0 | 10.492 | - |
| Estadual | 100 | 0 | 0,00 | 69.944 | 0 | 0,00 |
| Norte de Minas | 0 | 39 | - | 0 | 4.446 | - |
| Total | 100 | 100 | 100,00 | 69.944 | 14.939 | 21,36 |

Programa : 0228 - PESQUISA, DESENVOLVIMENTO E INOVAÇÃO

Unidade Responsável : INSTITUTO DE GEOINFORMAÇÃO E TECNOLOGIA

AÇÕES DO PROGRAMA POR UNIDADE ORÇAMENTÁRIA

02351 - UNIVERSIDADE DO ESTADO DE MINAS GERAIS

Ação: 1056 - OPERACIONALIZAÇÃO DO CENTRO MINAS DESIGN

Produto: EMPRESA ATENDIDA

Unidade de Medida: EMPRESA

| Regiões | Físico | | | Financeiro | | |
|--------------|------------|-----------|-------------|--------------|-----------|-------------|
| | Programado | Executado | % | Programado | Executado | % |
| Central | 1 | 0 | 0,00 | 1.358 | 0 | 0,00 |
| Total | 1 | 0 | 0,00 | 1.358 | 0 | 0,00 |

02401 - INSTITUTO DE GEOINFORMAÇÃO E TECNOLOGIA

Ação: 4013 - PESQUISA E DESENVOLVIMENTO DE TECNOLOGIAS

Produto: ESTUDO E PROJETO ELABORADO

Unidade de Medida: ESTUDO / PROJETO

| Regiões | Físico | | | Financeiro | | |
|--------------|------------|-----------|-------------|----------------|-----------|-------------|
| | Programado | Executado | % | Programado | Executado | % |
| Estadual | 3 | 0 | 0,00 | 142.025 | 0 | 0,00 |
| Total | 3 | 0 | 0,00 | 142.025 | 0 | 0,00 |

Ação: 4016 - PROMOÇÃO DA INOVAÇÃO

Produto: SERVIÇO DISPONIBILIZADO

Unidade de Medida: UNIDADE

| Regiões | Físico | | | Financeiro | | |
|--------------|------------|-----------|-------------|----------------|-----------|-------------|
| | Programado | Executado | % | Programado | Executado | % |
| Estadual | 3 | 0 | 0,00 | 172.918 | 0 | 0,00 |
| Total | 3 | 0 | 0,00 | 172.918 | 0 | 0,00 |

Ação: 4017 - MANUTENÇÃO DA GEOPLATAFORMA

Produto: SISTEMA DISPONIBILIZADO

Unidade de Medida: PERCENTUAL

| Regiões | Físico | | | Financeiro | | |
|--------------|------------|-----------|--------------|---------------|---------------|---------------|
| | Programado | Executado | % | Programado | Executado | % |
| Central | 0 | 90 | - | 0 | 99.356 | - |
| Estadual | 100 | 0 | 0,00 | 53.228 | 0 | 0,00 |
| Total | 100 | 90 | 90,00 | 53.228 | 99.356 | 186,66 |

Programa : 0192 - VERIFICAÇÃO E FISCALIZAÇÃO METROLÓGICA E DA QUALIDADE

Unidade Responsável : INSTITUTO DE METROLOGIA E QUALIDADE DO ESTADO DE MINAS GERAIS

AÇÕES DO PROGRAMA POR UNIDADE ORÇAMENTÁRIA

02331 - INSTITUTO DE METROLOGIA E QUALIDADE DO ESTADO DE MINAS GERAIS

Ação: 1286 - AMPLIAÇÃO, ADEQUAÇÃO E REFORMA DE INSTALAÇÕES FÍSICAS

Produto: UNIDADE
CONSTRUÍDA/REFORMADA/AMPLIADA

Unidade de Medida: UNIDADE

| Regiões | Físico | | | Financeiro | | |
|--------------|------------|-----------|-------------|------------------|-----------|-------------|
| | Programado | Executado | % | Programado | Executado | % |
| Central | 1 | 0 | 0,00 | 2.910.000 | 0 | 0,00 |
| Total | 1 | 0 | 0,00 | 2.910.000 | 0 | 0,00 |

Ação: 4241 - CAPACITAÇÃO EM METROLOGIA LEGAL E QUALIDADE

Produto: PESSOA CAPACITADA

Unidade de Medida: PESSOA

| Regiões | Físico | | | Financeiro | | |
|----------------|------------|-----------|--------------|----------------|---------------|--------------|
| | Programado | Executado | % | Programado | Executado | % |
| Alto Paranaíba | 3 | 0 | 0,00 | 2.019 | 0 | 0,00 |
| Central | 102 | 31 | 30,39 | 133.265 | 3.570 | 2,68 |
| Centro Oeste | 4 | 0 | 0,00 | 4.038 | 0 | 0,00 |
| Mata | 10 | 4 | 40,00 | 12.115 | 2.623 | 21,65 |
| Norte de Minas | 10 | 3 | 30,00 | 12.115 | 13 | 0,11 |
| Rio Doce | 9 | 5 | 55,56 | 10.095 | 2.411 | 23,88 |
| Sul de Minas | 16 | 11 | 68,75 | 16.153 | 12.440 | 77,02 |
| Triângulo | 11 | 6 | 54,55 | 12.115 | 2.636 | 21,76 |
| Total | 165 | 60 | 36,36 | 201.915 | 23.694 | 11,73 |

Ação: 4258 - VERIFICAÇÃO EM CRONOTACÓGRAFO, VOLUMETRIA E ARQUEAÇÃO**Produto: VERIFICAÇÃO REALIZADA****Unidade de Medida: VERIFICAÇÃO**

| Regiões | Físico | | | Financeiro | | |
|------------------------|---------------|---------------|---------------|----------------|---------------|--------------|
| | Programado | Executado | % | Programado | Executado | % |
| Alto Paranaíba | 0 | 3.337 | - | 0 | 2.865 | - |
| Central | 58.240 | 37.341 | 64,12 | 234.029 | 38.544 | 16,47 |
| Centro Oeste | 220 | 7.447 | 3.385,00 | 90.861 | 6.072 | 6,68 |
| Jequitinhonha / Mucuri | 0 | 1 | - | 0 | 0 | 0,00 |
| Mata | 0 | 6.099 | - | 0 | 4.199 | - |
| Norte de Minas | 0 | 2.175 | - | 0 | 1.747 | - |
| Rio Doce | 0 | 6.025 | - | 0 | 4.403 | - |
| Sul de Minas | 1.100 | 9.495 | 863,18 | 11.105 | 8.414 | 75,76 |
| Triângulo | 3.700 | 14.819 | 400,51 | 19.182 | 14.721 | 76,75 |
| Total | 63.260 | 86.739 | 137,12 | 355.177 | 80.964 | 22,80 |

Ação: 4430 - VERIFICAÇÃO E FISCALIZAÇÃO EM PRODUTOS COM CONFORMIDADE AVALIADA PELO IPREM-MG**Produto: AÇÃO FISCAL REALIZADA****Unidade de Medida: AÇÃO**

| Regiões | Físico | | | Financeiro | | |
|------------------------|---------------|----------------|---------------|----------------|----------------|--------------|
| | Programado | Executado | % | Programado | Executado | % |
| Alto Paranaíba | 3.006 | 354 | 11,78 | 18.170 | 728 | 4,01 |
| Central | 23.398 | 26.676 | 114,01 | 134.410 | 33.397 | 24,85 |
| Centro Oeste | 6.882 | 17.368 | 252,37 | 36.945 | 23.975 | 64,89 |
| Jequitinhonha / Mucuri | 5.694 | 2.752 | 48,33 | 32.703 | 5.016 | 15,34 |
| Mata | 10.518 | 6.386 | 60,71 | 106.003 | 8.615 | 8,13 |
| Noroeste de Minas | 2.452 | 0 | 0,00 | 13.324 | 0 | 0,00 |
| Norte de Minas | 7.594 | 7.279 | 95,85 | 39.973 | 9.702 | 24,27 |
| Rio Doce | 5.784 | 11.880 | 205,39 | 34.761 | 13.339 | 38,37 |
| Sul de Minas | 16.618 | 21.094 | 126,93 | 112.590 | 24.376 | 21,65 |
| Triângulo | 4.270 | 7.777 | 182,13 | 31.798 | 10.891 | 34,25 |
| Total | 86.216 | 101.566 | 117,80 | 560.677 | 130.038 | 23,19 |

Ação: 4477 - VERIFICAÇÃO E FISCALIZAÇÃO EM PRODUTOS PRÉ-MEDIDOS**Produto: PRODUTO PRÉ-MEDIDO FISCALIZADO** Unidade de Medida: *PRODUTO*

| Regiões | Físico | | | Financeiro | | |
|------------------------|----------------|---------------|--------------|----------------|---------------|-------------|
| | Programado | Executado | % | Programado | Executado | % |
| Central | 88.903 | 64.624 | 72,69 | 341.724 | 48.154 | 14,09 |
| Centro Oeste | 11.340 | 2.268 | 20,00 | 60.573 | 3.943 | 6,51 |
| Jequitinhonha / Mucuri | 3.110 | 3.761 | 120,93 | 12.115 | 7.838 | 64,69 |
| Mata | 25.625 | 1.814 | 7,08 | 187.175 | 2.810 | 1,50 |
| Norte de Minas | 9.758 | 397 | 4,07 | 25.118 | 315 | 1,25 |
| Rio Doce | 24.830 | 0 | 0,00 | 101.843 | 0 | 0,00 |
| Sul de Minas | 10.066 | 11.571 | 114,95 | 28.653 | 11.798 | 41,17 |
| Triângulo | 16.474 | 0 | 0,00 | 23.604 | 0 | 0,00 |
| Total | 190.106 | 84.435 | 44,41 | 780.805 | 74.857 | 9,59 |

Ação: 4486 - EXECUÇÃO DE SERVIÇOS METROLÓGICOS**Produto: INSTRUMENTO DE MEDIÇÃO
VERIFICADO**Unidade de Medida: *INSTRUMENTO*

| Regiões | Físico | | | Financeiro | | |
|------------------------|----------------|----------------|--------------|------------------|----------------|--------------|
| | Programado | Executado | % | Programado | Executado | % |
| Alto Paranaíba | 12.132 | 6.419 | 52,91 | 204.854 | 27.577 | 13,46 |
| Central | 131.933 | 82.445 | 62,49 | 1.086.773 | 377.040 | 34,69 |
| Centro Oeste | 18.602 | 10.481 | 56,34 | 257.530 | 48.973 | 19,02 |
| Jequitinhonha / Mucuri | 9.878 | 3.439 | 34,81 | 112.430 | 21.904 | 19,48 |
| Mata | 32.159 | 15.048 | 46,79 | 308.152 | 77.052 | 25,00 |
| Noroeste de Minas | 5.243 | 444 | 8,47 | 91.719 | 1.682 | 1,83 |
| Norte de Minas | 21.907 | 14.938 | 68,19 | 236.098 | 69.560 | 29,46 |
| Rio Doce | 15.444 | 13.174 | 85,30 | 151.676 | 61.202 | 40,35 |
| Sul de Minas | 36.857 | 23.000 | 62,40 | 402.047 | 98.689 | 24,55 |
| Triângulo | 22.014 | 19.160 | 87,04 | 176.568 | 78.094 | 44,23 |
| Total | 306.169 | 188.548 | 61,58 | 3.027.847 | 861.774 | 28,46 |

Ação: 4488 - SERVIÇOS TÉCNICOS DE METROLOGIA E CALIBRAÇÃO**Produto: SERVIÇO ATENDIDO****Unidade de Medida: SERVIÇO**

| Regiões | Físico | | | Financeiro | | |
|----------------|------------------|------------------|--------------|---------------|---------------|---------------|
| | Programado | Executado | % | Programado | Executado | % |
| Alto Paranaíba | 0 | 1 | - | 0 | 0 | 0,00 |
| Central | 653.224 | 629.559 | 96,38 | 2.704 | 7.849 | 290,28 |
| Centro Oeste | 822 | 613 | 74,57 | 338 | 3 | 0,80 |
| Mata | 2 | 7 | 350,00 | 2.756 | 445 | 16,13 |
| Norte de Minas | 1.236.000 | 1.107.738 | 89,62 | 13.102 | 13.562 | 103,51 |
| Rio Doce | 0 | 9 | - | 0 | 0 | 0,00 |
| Sul de Minas | 0 | 1.362 | - | 0 | 9 | - |
| Triângulo | 3 | 1 | 33,33 | 2.756 | 0 | 0,00 |
| Total | 1.890.051 | 1.739.290 | 92,02 | 21.656 | 21.867 | 100,98 |

**Programa : 0043 - TECNOLOGIA E INOVAÇÃO RUMO À ECONOMIA DO CONHECIMENTO
(ESTRUTURADOR)****Unidade Responsável : SECRETARIA DE ESTADO DE CIÊNCIA, TECNOLOGIA E ENSINO SUPERIOR****AÇÕES DO PROGRAMA POR UNIDADE ORÇAMENTÁRIA****01221 - SECRETARIA DE ESTADO DE CIÊNCIA, TECNOLOGIA E ENSINO SUPERIOR****Ação: 1304 - CIDADE DAS ÁGUAS - SECTES****Produto: OBRA CONCLUÍDA.****Unidade de Medida: % DE EXECUÇÃO
FÍSICA**

| Regiões | Físico | | | Financeiro | | |
|--------------|------------|-----------|-------------|--------------|-----------|-------------|
| | Programado | Executado | % | Programado | Executado | % |
| Triângulo | 100 | 0 | 0,00 | 1.000 | 0 | 0,00 |
| Total | 100 | 0 | 0,00 | 1.000 | 0 | 0,00 |

02071 - FUNDAÇÃO DE AMPARO À PESQUISA DO ESTADO DE MINAS GERAIS**Ação: 1220 - CIDADE DAS ÁGUAS****Produto: OBRA CONCLUÍDA.****Unidade de Medida: % DE EXECUÇÃO
FÍSICA**

| Regiões | Físico | | | Financeiro | | |
|--------------|------------|-----------|-------------|-------------------|-------------------|--------------|
| | Programado | Executado | % | Programado | Executado | % |
| Triângulo | 100 | 5 | 5,00 | 28.000.000 | 15.538.900 | 55,50 |
| Total | 100 | 5 | 5,00 | 28.000.000 | 15.538.900 | 55,50 |

Ação: 1223 - CIDADE DA CIÊNCIA E DO CONHECIMENTO**Produto: OBRA CONCLUÍDA.****Unidade de Medida: % DE EXECUÇÃO
FÍSICA**

| Regiões | Físico | | | Financeiro | | |
|--------------|------------|-----------|-------------|-------------------|-----------|-------------|
| | Programado | Executado | % | Programado | Executado | % |
| Central | 50 | 0 | 0,00 | 41.792.294 | 0 | 0,00 |
| Total | 50 | 0 | 0,00 | 41.792.294 | 0 | 0,00 |

Ação: 1226 - EXPANSÃO DO ENSINO SUPERIOR**Produto: CURSO OFERTADO****Unidade de Medida: CURSO**

| Regiões | Físico | | | Financeiro | | |
|--------------|------------|------------|--------------|-------------------|-------------------|--------------|
| | Programado | Executado | % | Programado | Executado | % |
| Central | 0 | 120 | - | 0 | 21.810.784 | - |
| Estadual | 130 | 0 | 0,00 | 25.462.145 | 0 | 0,00 |
| Total | 130 | 120 | 92,31 | 25.462.145 | 21.810.784 | 85,66 |

Ação: 1309 - REDE DE INOVAÇÃO TECNOLÓGICA**Produto: PARQUES OU INCUBADORAS DE BASE TECNOLÓGICA APOIADOS****Unidade de Medida: UNIDADE**

| Regiões | Físico | | | Financeiro | | |
|----------------|------------|-----------|--------------|-------------------|-------------------|--------------|
| | Programado | Executado | % | Programado | Executado | % |
| Central | 10 | 23 | 230,00 | 7.558.182 | 21.394.987 | 283,07 |
| Estadual | 9 | 0 | 0,00 | 1.098.907 | 0 | 0,00 |
| Mata | 1 | 0 | 0,00 | 800.278 | 0 | 0,00 |
| Norte de Minas | 2 | 0 | 0,00 | 1.422.858 | 1.000.000 | 70,28 |
| Sul de Minas | 2 | 0 | 0,00 | 4.001.389 | 0 | 0,00 |
| Triângulo | 1 | 0 | 0,00 | 8.891.977 | 0 | 0,00 |
| Total | 25 | 23 | 92,00 | 23.773.591 | 22.394.987 | 94,20 |

Programa : 0101 - ARRANJOS PRODUTIVOS, POLOS DE EXCELÊNCIA E POLOS DE INOVAÇÃO**Unidade Responsável : SECRETARIA DE ESTADO DE CIÊNCIA, TECNOLOGIA E ENSINO SUPERIOR****AÇÕES DO PROGRAMA POR UNIDADE ORÇAMENTÁRIA****01221 - SECRETARIA DE ESTADO DE CIÊNCIA, TECNOLOGIA E ENSINO SUPERIOR****Ação: 1202 - APOIO A PROJETOS DO SISTEMA DE CIENCIA, TECNOLOGIA, INOVAÇÃO E ENSINO SUPERIOR****Produto: AÇÃO REALIZADA****Unidade de Medida: AÇÃO**

| Regiões | Físico | | | Financeiro | | |
|--------------|------------|-----------|--------------|------------------|---------------|-------------|
| | Programado | Executado | % | Programado | Executado | % |
| Estadual | 3 | 0 | 0,00 | 2.652.120 | 25.029 | 0,94 |
| Sul de Minas | 0 | 1 | - | 0 | 70.389 | - |
| Total | 3 | 1 | 33,33 | 2.652.120 | 95.418 | 3,60 |

Programa : 0108 - REDE DE FORMAÇÃO PROFISSIONAL ORIENTADA PELO MERCADO**Unidade Responsável : SECRETARIA DE ESTADO DE CIÊNCIA, TECNOLOGIA E ENSINO SUPERIOR****AÇÕES DO PROGRAMA POR UNIDADE ORÇAMENTÁRIA****01221 - SECRETARIA DE ESTADO DE CIÊNCIA, TECNOLOGIA E ENSINO SUPERIOR****Ação: 1391 - OPERACIONALIZAÇÃO DE CVTS E TELECENTROS****Produto: UNIDADE ATENDIDA****Unidade de Medida: UNIDADE**

| Regiões | Físico | | | Financeiro | | |
|------------------------|------------|------------|--------------|-------------------|-------------------|---------------|
| | Programado | Executado | % | Programado | Executado | % |
| Alto Paranaíba | 0 | 23 | - | 0 | 446.582 | - |
| Central | 0 | 236 | - | 0 | 4.838.289 | - |
| Centro Oeste | 0 | 60 | - | 0 | 1.164.995 | - |
| Estadual | 950 | 0 | 0,00 | 17.515.094 | 269.636 | 1,54 |
| Jequitinhonha / Mucuri | 0 | 48 | - | 0 | 931.996 | - |
| Mata | 0 | 112 | - | 0 | 2.174.658 | - |
| Noroeste de Minas | 0 | 19 | - | 0 | 368.915 | - |
| Norte de Minas | 0 | 151 | - | 0 | 2.931.905 | - |
| Rio Doce | 0 | 84 | - | 0 | 1.630.994 | - |
| Sul de Minas | 0 | 149 | - | 0 | 2.893.072 | - |
| Triângulo | 0 | 66 | - | 0 | 4.899.989 | - |
| Total | 950 | 948 | 99,79 | 17.515.094 | 22.551.031 | 128,75 |

Programa : 0242 - SUPERVISÃO E EXPANSÃO DO ENSINO SUPERIOR**Unidade Responsável : SECRETARIA DE ESTADO DE CIÊNCIA, TECNOLOGIA E ENSINO SUPERIOR****AÇÕES DO PROGRAMA POR UNIDADE ORÇAMENTÁRIA****01221 - SECRETARIA DE ESTADO DE CIÊNCIA, TECNOLOGIA E ENSINO SUPERIOR****Ação: 4596 - SUPERVISÃO DO SISTEMA ESTADUAL DE ENSINO SUPERIOR****Produto: ENSINO SUPERIOR SUPERVISIONADO** Unidade de Medida: *ENSINO MELHORADO*

| Regiões | Físico | | | Financeiro | | |
|--------------|------------|-----------|-------------|----------------|-----------|-------------|
| | Programado | Executado | % | Programado | Executado | % |
| Central | 1 | 0 | 0,00 | 645.275 | 0 | 0,00 |
| Total | 1 | 0 | 0,00 | 645.275 | 0 | 0,00 |

Programa : 0140 - DESENVOLVIMENTO DO ENSINO SUPERIOR NA UEMG**Unidade Responsável : UNIVERSIDADE DO ESTADO DE MINAS GERAIS****AÇÕES DO PROGRAMA POR UNIDADE ORÇAMENTÁRIA****02351 - UNIVERSIDADE DO ESTADO DE MINAS GERAIS****Ação: 1328 - CONSTRUÇÃO, AMPLIAÇÃO E REFORMA DAS UNIDADES E DOS CAMPI DA UEMG****Produto: UNIDADE ATENDIDA** Unidade de Medida: *UNIDADE*

| Regiões | Físico | | | Financeiro | | |
|--------------|------------|-----------|---------------|--------------|------------------|-------------------|
| | Programado | Executado | % | Programado | Executado | % |
| Central | 0 | 0 | 0,00 | 0 | 66.807 | - |
| Estadual | 1 | 0 | 0,00 | 1.358 | 0 | 0,00 |
| Triângulo | 0 | 1 | - | 0 | 7.674.530 | - |
| Total | 1 | 1 | 100,00 | 1.358 | 7.741.337 | 570.054,26 |

Ação: 4235 - ENSINO DE TERCEIRO GRAU**Produto: ALUNO MATRICULADO****Unidade de Medida: ALUNO**

| Regiões | Físico | | | Financeiro | | |
|--------------|---------------|---------------|---------------|-------------------|-------------------|--------------|
| | Programado | Executado | % | Programado | Executado | % |
| Central | 6.750 | 6.517 | 96,55 | 35.893.820 | 13.192.711 | 36,75 |
| Centro Oeste | 3.150 | 3.671 | 116,54 | 16.697.865 | 7.252.219 | 43,43 |
| Estadual | 0 | 0 | 0,00 | 5.000.000 | 14.333.900 | 286,68 |
| Mata | 1.462 | 1.405 | 96,10 | 7.749.928 | 2.957.427 | 38,16 |
| Sul de Minas | 3.884 | 4.493 | 115,68 | 20.588.731 | 8.932.999 | 43,39 |
| Triângulo | 2.446 | 2.953 | 120,73 | 12.966.023 | 5.655.351 | 43,62 |
| Total | 17.692 | 19.039 | 107,61 | 98.896.367 | 52.324.605 | 52,91 |

Ação: 4244 - BOLSAS A ALUNOS CARENTES DAS FUNDAÇÕES ASSOCIADAS À UEMG - PROUEMG**Produto: BOLSA CONCEDIDA****Unidade de Medida: BOLSA**

| Regiões | Físico | | | Financeiro | | |
|--------------|------------|-----------|-------------|--------------|-----------|-------------|
| | Programado | Executado | % | Programado | Executado | % |
| Estadual | 1 | 0 | 0,00 | 1.358 | 0 | 0,00 |
| Total | 1 | 0 | 0,00 | 1.358 | 0 | 0,00 |

Ação: 4246 - RESERVA DE VAGAS NA UEMG - PROCAN**Produto: VAGA CRIADA****Unidade de Medida: UNIDADE**

| Regiões | Físico | | | Financeiro | | |
|--------------|--------------|-----------|-------------|------------------|-----------|-------------|
| | Programado | Executado | % | Programado | Executado | % |
| Central | 938 | 0 | 0,00 | 1.030.228 | 0 | 0,00 |
| Mata | 60 | 0 | 0,00 | 65.900 | 0 | 0,00 |
| Sul de Minas | 36 | 0 | 0,00 | 39.539 | 0 | 0,00 |
| Triângulo | 202 | 0 | 0,00 | 221.861 | 0 | 0,00 |
| Total | 1.236 | 0 | 0,00 | 1.357.528 | 0 | 0,00 |

Ação: 4249 - EXTENSÃO UNIVERSITÁRIA - PAEX**Produto: PROJETO APOIADO****Unidade de Medida: PROJETO**

| Regiões | Físico | | | Financeiro | | |
|--------------|------------|------------|---------------|------------------|------------------|--------------|
| | Programado | Executado | % | Programado | Executado | % |
| Central | 64 | 78 | 121,88 | 981.890 | 787.270 | 80,18 |
| Centro Oeste | 24 | 24 | 100,00 | 368.205 | 242.237 | 65,79 |
| Mata | 16 | 35 | 218,75 | 245.468 | 353.262 | 143,91 |
| Sul de Minas | 20 | 28 | 140,00 | 306.837 | 282.610 | 92,10 |
| Triângulo | 22 | 42 | 190,91 | 337.521 | 423.914 | 125,60 |
| Total | 146 | 207 | 141,78 | 2.239.921 | 2.089.293 | 93,28 |

Ação: 4250 - APOIO A PROJETOS DE PESQUISA CIENTÍFICA - PAPQ**Produto: PROJETO APOIADO****Unidade de Medida: PROJETO**

| Regiões | Físico | | | Financeiro | | |
|--------------|------------|------------|---------------|------------------|------------------|--------------|
| | Programado | Executado | % | Programado | Executado | % |
| Central | 64 | 84 | 131,25 | 833.459 | 416.531 | 49,98 |
| Centro Oeste | 30 | 24 | 80,00 | 390.684 | 119.009 | 30,46 |
| Mata | 12 | 26 | 216,67 | 156.274 | 128.926 | 82,50 |
| Sul de Minas | 40 | 34 | 85,00 | 520.912 | 168.596 | 32,37 |
| Triângulo | 26 | 40 | 153,85 | 338.592 | 198.348 | 58,58 |
| Total | 172 | 208 | 120,93 | 2.239.921 | 1.031.411 | 46,05 |

Programa : 0100 - ASSISTÊNCIA HOSPITALAR E AMBULATORIAL**Unidade Responsável : UNIVERSIDADE ESTADUAL DE MONTES CLAROS****AÇÕES DO PROGRAMA POR UNIDADE ORÇAMENTÁRIA****02311 - UNIVERSIDADE ESTADUAL DE MONTES CLAROS****Ação: 4078 - ATENDIMENTO DE PACIENTES COM QUALIDADE E ALTA RESOLUBILIDADE****Produto: ATENDIMENTO À SAÚDE PRESTADO****Unidade de Medida: ATENDIMENTO**

| Regiões | Físico | | | Financeiro | | |
|----------------|----------------|----------------|---------------|-------------------|------------------|--------------|
| | Programado | Executado | % | Programado | Executado | % |
| Norte de Minas | 452.025 | 459.348 | 101,62 | 10.229.958 | 9.606.129 | 93,90 |
| Total | 452.025 | 459.348 | 101,62 | 10.229.958 | 9.606.129 | 93,90 |

Programa : 0129 - EXPANSÃO DO ENSINO UNIVERSITÁRIO

Unidade Responsável : UNIVERSIDADE ESTADUAL DE MONTES CLAROS

AÇÕES DO PROGRAMA POR UNIDADE ORÇAMENTÁRIA

02311 - UNIVERSIDADE ESTADUAL DE MONTES CLAROS

Ação: 1018 - AMPLIAÇÃO DA ESTRUTURA FÍSICA

Produto: PRÉDIO CONSTRUÍDO, REFORMADO E Unidade de Medida: UNIDADE
AMPLIADO

| Regiões | Físico | | | Financeiro | | |
|-------------------|------------|-----------|-------------|------------------|-------------------|---------------|
| | Programado | Executado | % | Programado | Executado | % |
| Central | 0 | 0 | 0,00 | 0 | 13.177.618 | - |
| Noroeste de Minas | 0 | 0 | 0,00 | 0 | 4.090.684 | - |
| Norte de Minas | 1 | 0 | 0,00 | 3.208.757 | 12.096.463 | 376,98 |
| Total | 1 | 0 | 0,00 | 3.208.757 | 29.364.765 | 915,14 |

Ação: 4119 - AMPLIAÇÃO E ATUALIZAÇÃO DO ACERVO DAS BIBLIOTECAS

Produto: TÍTULO ADQUIRIDO Unidade de Medida: TÍTULO

| Regiões | Físico | | | Financeiro | | |
|------------------------|--------------|------------|--------------|----------------|----------------|--------------|
| | Programado | Executado | % | Programado | Executado | % |
| Central | 40 | 0 | 0,00 | 6.425 | 0 | 0,00 |
| Jequitinhonha / Mucuri | 80 | 0 | 0,00 | 12.856 | 0 | 0,00 |
| Noroeste de Minas | 80 | 25 | 31,25 | 12.856 | 3.486 | 27,11 |
| Norte de Minas | 1.310 | 225 | 17,18 | 210.487 | 236.872 | 112,54 |
| Total | 1.510 | 250 | 16,56 | 242.624 | 240.358 | 99,07 |

Ação: 4128 - FORMAÇÃO DE PROFISSIONAIS EM NÍVEL TÉCNICO, TECNÓLOGOS E PÓS-GRADUAÇÃO

Produto: ALUNO MATRICULADO Unidade de Medida: ALUNO

| Regiões | Físico | | | Financeiro | | |
|------------------------|--------------|--------------|---------------|------------------|------------------|---------------|
| | Programado | Executado | % | Programado | Executado | % |
| Alto Paranaíba | 0 | 128 | - | 0 | 152 | - |
| Central | 60 | 527 | 878,33 | 75.261 | 149 | 0,20 |
| Jequitinhonha / Mucuri | 0 | 977 | - | 0 | 430 | - |
| Noroeste de Minas | 60 | 269 | 448,33 | 75.270 | 130 | 0,17 |
| Norte de Minas | 1.140 | 1.065 | 93,42 | 1.430.130 | 3.434.957 | 240,18 |
| Rio Doce | 0 | 55 | - | 0 | 0 | 0,00 |
| Total | 1.260 | 3.021 | 239,76 | 1.580.661 | 3.435.818 | 217,37 |

Ação: 4143 - DESENVOLVIMENTO DO ENSINO SUPERIOR DA UNIMONTES**Produto: ALUNO MATRICULADO****Unidade de Medida: ALUNO**

| Regiões | Físico | | | Financeiro | | |
|------------------------|--------------|--------------|---------------|-------------------|------------------|--------------|
| | Programado | Executado | % | Programado | Executado | % |
| Central | 32 | 49 | 153,13 | 39.432 | 42.708 | 108,31 |
| Jequitinhonha / Mucuri | 209 | 195 | 93,30 | 257.533 | 181.665 | 70,54 |
| Noroeste de Minas | 390 | 341 | 87,44 | 480.561 | 309.117 | 64,32 |
| Norte de Minas | 7.130 | 7.297 | 102,34 | 10.397.428 | 6.498.172 | 62,50 |
| Total | 7.761 | 7.882 | 101,56 | 11.174.954 | 7.031.662 | 62,92 |

Ação: 4164 - APOIO AO DESENVOLVIMENTO DA PESQUISA CIENTÍFICA**Produto: PROJETO E PESQUISA CONCLUÍDO****Unidade de Medida: PROJETO / PESQUISA**

| Regiões | Físico | | | Financeiro | | |
|----------------|------------|-----------|--------------|----------------|----------------|--------------|
| | Programado | Executado | % | Programado | Executado | % |
| Norte de Minas | 125 | 92 | 73,60 | 320.487 | 313.441 | 97,80 |
| Total | 125 | 92 | 73,60 | 320.487 | 313.441 | 97,80 |

Ação: 4193 - DESENVOLVIMENTO DE PRÁTICAS ACADÊMICAS DE EXTENSÃO**Produto: AÇÃO EXTENSIONISTA REALIZADA****Unidade de Medida: AÇÃO**

| Regiões | Físico | | | Financeiro | | |
|------------------------|--------------|--------------|---------------|----------------|----------------|--------------|
| | Programado | Executado | % | Programado | Executado | % |
| Central | 0 | 11 | - | 0 | 1.770 | - |
| Jequitinhonha / Mucuri | 2 | 41 | 2.050,00 | 341 | 2.846 | 834,62 |
| Noroeste de Minas | 3 | 4 | 133,33 | 512 | 669 | 130,68 |
| Norte de Minas | 2.670 | 2.814 | 105,39 | 455.709 | 420.335 | 92,24 |
| Sul de Minas | 0 | 2 | - | 0 | 454 | - |
| Triângulo | 0 | 10 | - | 0 | 1.219 | - |
| Total | 2.675 | 2.882 | 107,74 | 456.562 | 427.293 | 93,59 |

Ação: 4226 - INTERCÂMBIO E COOPERAÇÃO INTERINSTITUCIONAL**Produto: INTERCÂMBIO REALIZADO****Unidade de Medida: INTERCÂMBIO**

| Regiões | Físico | | | Financeiro | | |
|----------------|------------|-----------|---------------|---------------|---------------|---------------|
| | Programado | Executado | % | Programado | Executado | % |
| Norte de Minas | 90 | 97 | 107,78 | 36.525 | 36.525 | 100,00 |
| Total | 90 | 97 | 107,78 | 36.525 | 36.525 | 100,00 |

Ação: 4233 - FORMAÇÃO DE MESTRES E DOUTORES**Produto:** ALUNO MATRICULADO**Unidade de Medida:** ALUNO

| Regiões | Físico | | | Financeiro | | |
|----------------|------------|------------|---------------|----------------|----------------|--------------|
| | Programado | Executado | % | Programado | Executado | % |
| Norte de Minas | 433 | 488 | 112,70 | 945.003 | 685.322 | 72,52 |
| Total | 433 | 488 | 112,70 | 945.003 | 685.322 | 72,52 |

**CORPO DE BOMBEIROS
MILITAR DO ESTADO DE
MINAS GERAIS**

Programa : 0724 - ASSISTÊNCIA AO BOMBEIRO MILITAR**Unidade Responsável : CORPO DE BOMBEIROS MILITAR DO ESTADO DE MINAS GERAIS****AÇÕES DO PROGRAMA POR UNIDADE ORÇAMENTÁRIA****01401 - CORPO DE BOMBEIROS MILITAR DO ESTADO DE MINAS GERAIS****Ação: 2052 - ASSISTÊNCIA MÉDICA, PSICOLÓGICA E FISIOTERÁPICA AOS BOMBEIROS MILITARES****Produto: ATENDIMENTO MÉDICO/PSICOLÓGICO** **Unidade de Medida: UNIDADE REALIZADO**

| Regiões | Físico | | | Financeiro | | |
|----------------|---------------|---------------|--------------|----------------|----------------|---------------|
| | Programado | Executado | % | Programado | Executado | % |
| Central | 13.616 | 14.219 | 104,43 | 126.702 | 251.922 | 198,83 |
| Centro Oeste | 6.857 | 4.686 | 68,34 | 0 | 0 | 0,00 |
| Mata | 3.528 | 3.054 | 86,56 | 0 | 952 | - |
| Norte de Minas | 2.801 | 3.353 | 119,71 | 0 | 355 | - |
| Rio Doce | 3.600 | 3.689 | 102,47 | 0 | 1.265 | - |
| Sul de Minas | 1.022 | 1.835 | 179,55 | 0 | 5.078 | - |
| Triângulo | 5.426 | 5.775 | 106,43 | 0 | 1.272 | - |
| Total | 36.850 | 36.611 | 99,35 | 126.702 | 260.844 | 205,87 |

Ação: 2054 - ASSISTÊNCIA ODONTOLÓGICA A BOMBEIROS MILITARES**Produto: ATENDIMENTO ODONTOLÓGICO** **Unidade de Medida: ATENDIMENTO REALIZADO**

| Regiões | Físico | | | Financeiro | | |
|----------------|---------------|---------------|--------------|---------------|---------------|--------------|
| | Programado | Executado | % | Programado | Executado | % |
| Central | 6.857 | 5.605 | 81,74 | 37.500 | 17.575 | 46,87 |
| Centro Oeste | 1.733 | 1.071 | 61,80 | 0 | 0 | 0,00 |
| Mata | 1.581 | 1.017 | 64,33 | 0 | 0 | 0,00 |
| Norte de Minas | 1.227 | 1.248 | 101,71 | 0 | 0 | 0,00 |
| Sul de Minas | 1.268 | 1.403 | 110,65 | 0 | 10.133 | - |
| Triângulo | 2.779 | 3.617 | 130,15 | 0 | 0 | 0,00 |
| Total | 15.445 | 13.961 | 90,39 | 37.500 | 27.708 | 73,89 |

Programa : 0294 - PROMOÇÃO DE DEFESA CIVIL**Unidade Responsável : CORPO DE BOMBEIROS MILITAR DO ESTADO DE MINAS GERAIS****AÇÕES DO PROGRAMA POR UNIDADE ORÇAMENTÁRIA****01401 - CORPO DE BOMBEIROS MILITAR DO ESTADO DE MINAS GERAIS****Ação: 2087 - REFORMA E AMPLIAÇÃO DE UNIDADES PREDIAIS DO CBMMG****Produto: UNIDADE PREDIAL
REFORMADA/AMPLIADA****Unidade de Medida: UNIDADE**

| Regiões | Físico | | | Financeiro | | |
|------------------------|------------|-----------|-------------|------------------|-------------------|---------------|
| | Programado | Executado | % | Programado | Executado | % |
| Alto Paranaíba | 1 | 1 | 100,00 | 50.727 | 91.678 | 180,73 |
| Central | 10 | 0 | 0,00 | 2.217.256 | 10.566.400 | 476,55 |
| Centro Oeste | 2 | 0 | 0,00 | 24.856 | 16.729 | 67,30 |
| Estadual | 0 | 0 | 0,00 | 95.000 | 0 | 0,00 |
| Jequitinhonha / Mucuri | 1 | 0 | 0,00 | 27.900 | 0 | 0,00 |
| Mata | 1 | 0 | 0,00 | 22.827 | 12.733 | 55,78 |
| Norte de Minas | 2 | 0 | 0,00 | 2.054.424 | 4.430 | 0,22 |
| Sul de Minas | 1 | 0 | 0,00 | 50.727 | 18.200 | 35,88 |
| Triângulo | 3 | 0 | 0,00 | 243.485 | 50.125 | 20,59 |
| Total | 21 | 1 | 4,76 | 4.787.202 | 10.760.295 | 224,77 |

Ação: 4273 - PREVENÇÃO E COMBATE A SINISTROS**Produto: OCORRÊNCIA DE BOMBEIRO REALIZADA****Unidade de Medida: OCORRÊNCIA**

| Regiões | Físico | | | Financeiro | | |
|------------------------|----------------|----------------|--------------|-------------------|-------------------|--------------|
| | Programado | Executado | % | Programado | Executado | % |
| Alto Paranaíba | 13.091 | 17.455 | 133,34 | 955.123 | 18.000 | 1,88 |
| Central | 103.899 | 82.079 | 79,00 | 30.775.322 | 27.178.354 | 88,31 |
| Centro Oeste | 19.686 | 23.306 | 118,39 | 2.449.026 | 787.581 | 32,16 |
| Jequitinhonha / Mucuri | 3.795 | 3.634 | 95,76 | 477.561 | 11.370 | 2,38 |
| Mata | 22.330 | 29.125 | 130,43 | 2.494.033 | 1.417.909 | 56,85 |
| Noroeste de Minas | 3.631 | 3.386 | 93,25 | 238.781 | 9.000 | 3,77 |
| Norte de Minas | 34.640 | 23.535 | 67,94 | 1.801.685 | 1.301.359 | 72,23 |
| Rio Doce | 15.605 | 14.990 | 96,06 | 2.136.530 | 1.375.811 | 64,39 |
| Sul de Minas | 69.444 | 72.727 | 104,73 | 4.358.272 | 822.398 | 18,87 |
| Triângulo | 54.753 | 62.685 | 114,49 | 3.181.588 | 2.165.198 | 68,05 |
| Total | 340.874 | 332.922 | 97,67 | 48.867.921 | 35.086.981 | 71,80 |

Ação: 4365 - MANUTENÇÃO E AMPLIAÇÃO DO SISTEMA DE COMUNICAÇÃO E TECNOLOGIA DA INFORMAÇÃO**Produto: SERVIÇO DE GESTÃO DE TECNOLOGIA DA INFORMAÇÃO E TELECOMUNICAÇÃO REALIZADO** **Unidade de Medida: SERVIÇO**

| Regiões | Físico | | | Financeiro | | |
|------------------------|------------|-----------|---------------|-------------------|------------------|--------------|
| | Programado | Executado | % | Programado | Executado | % |
| Alto Paranaíba | 0 | 0 | 0,00 | 338.063 | 0 | 0,00 |
| Central | 1 | 1 | 100,00 | 9.214.584 | 8.320.849 | 90,30 |
| Centro Oeste | 0 | 0 | 0,00 | 866.727 | 762 | 0,09 |
| Estadual | 0 | 0 | 0,00 | 10.000 | 0 | 0,00 |
| Jequitinhonha / Mucuri | 0 | 0 | 0,00 | 5.693 | 0 | 0,00 |
| Mata | 0 | 0 | 0,00 | 801.867 | 4.762 | 0,59 |
| Noroeste de Minas | 0 | 0 | 0,00 | 21.388 | 0 | 0,00 |
| Norte de Minas | 0 | 0 | 0,00 | 500.166 | 21.370 | 4,27 |
| Rio Doce | 0 | 0 | 0,00 | 454.050 | 0 | 0,00 |
| Sul de Minas | 0 | 0 | 0,00 | 991.066 | 0 | 0,00 |
| Triângulo | 0 | 0 | 0,00 | 1.206.242 | 8.151 | 0,68 |
| Total | 1 | 1 | 100,00 | 14.409.846 | 8.355.895 | 57,99 |

Ação: 4366 - RECRUTAMENTO, TREINAMENTO E FORMAÇÃO DE BOMBEIROS MILITARES**Produto: MILITAR CAPACITADO****Unidade de Medida: UNIDADE**

| Regiões | Físico | | | Financeiro | | |
|------------------------|------------|------------|--------------|------------------|------------------|--------------|
| | Programado | Executado | % | Programado | Executado | % |
| Central | 209 | 252 | 120,57 | 1.017.100 | 549.206 | 54,00 |
| Centro Oeste | 26 | 13 | 50,00 | 129.372 | 273.341 | 211,28 |
| Jequitinhonha / Mucuri | 0 | 0 | 0,00 | 0 | 41.264 | - |
| Mata | 55 | 68 | 123,64 | 270.506 | 61.142 | 22,60 |
| Norte de Minas | 29 | 9 | 31,03 | 141.133 | 188.192 | 133,34 |
| Rio Doce | 29 | 21 | 72,41 | 141.133 | 61.920 | 43,87 |
| Sul de Minas | 48 | 28 | 58,33 | 235.224 | 86.651 | 36,84 |
| Triângulo | 90 | 73 | 81,11 | 423.400 | 278.536 | 65,79 |
| Total | 486 | 464 | 95,47 | 2.357.868 | 1.540.251 | 65,32 |

CULTURA

Programa : 0126 - RADIODIFUSÃO**Unidade Responsável : DEPARTAMENTO ESTADUAL DE TELECOMUNICAÇÕES DE MINAS GERAIS****AÇÕES DO PROGRAMA POR UNIDADE ORÇAMENTÁRIA****02381 - DEPARTAMENTO ESTADUAL DE TELECOMUNICAÇÕES DE MINAS GERAIS****Ação: 4170 - MANUTENÇÃO E DIGITALIZAÇÃO DOS SISTEMAS DE TRANSMISSÃO E RETRANSMISSÃO DE TV IMPLANTADOS****Produto: MANUTENÇÃO REALIZADA****Unidade de Medida: SERVIÇO**

| Regiões | Físico | | | Financeiro | | |
|------------------------|------------|------------|---------------|------------------|------------------|---------------|
| | Programado | Executado | % | Programado | Executado | % |
| Alto Paranaíba | 5 | 13 | 260,00 | 7.200 | 55.648 | 772,89 |
| Central | 86 | 148 | 172,09 | 1.792.576 | 1.749.787 | 97,61 |
| Centro Oeste | 64 | 36 | 56,25 | 92.160 | 97.386 | 105,67 |
| Jequitinhonha / Mucuri | 49 | 23 | 46,94 | 70.560 | 33.735 | 47,81 |
| Mata | 24 | 152 | 633,33 | 34.560 | 415.613 | 1.202,58 |
| Noroeste de Minas | 0 | 6 | - | 0 | 20.084 | - |
| Norte de Minas | 13 | 71 | 546,15 | 18.720 | 91.941 | 491,14 |
| Rio Doce | 16 | 105 | 656,25 | 23.040 | 267.336 | 1.160,31 |
| Sul de Minas | 109 | 77 | 70,64 | 156.960 | 216.788 | 138,12 |
| Triângulo | 3 | 7 | 233,33 | 4.320 | 7.363 | 170,44 |
| Total | 369 | 638 | 172,90 | 2.200.096 | 2.955.682 | 134,34 |

Programa : 0131 - PRESERVAÇÃO DO PATRIMÔNIO CULTURAL**Unidade Responsável : INSTITUTO ESTADUAL DO PATRIMÔNIO HISTÓRICO E ARTÍSTICO DE MINAS GERAIS****AÇÕES DO PROGRAMA POR UNIDADE ORÇAMENTÁRIA****01271 - SECRETARIA DE ESTADO DE CULTURA****Ação: 4514 - APOIO À CULTURA POPULAR E IMATERIAL****Produto: PROJETO APOIADO****Unidade de Medida: PROJETO**

| Regiões | Físico | | | Financeiro | | |
|------------------------|------------|------------|---------------|----------------|----------------|--------------|
| | Programado | Executado | % | Programado | Executado | % |
| Alto Paranaíba | 0 | 1 | - | 0 | 29.995 | - |
| Central | 103 | 358 | 347,57 | 608.000 | 460.577 | 75,75 |
| Centro Oeste | 0 | 58 | - | 0 | 19.079 | - |
| Estadual | 13 | 0 | 0,00 | 375.061 | 0 | 0,00 |
| Jequitinhonha / Mucuri | 0 | 97 | - | 0 | 69.666 | - |
| Mata | 0 | 1 | - | 0 | 0 | 0,00 |
| Norte de Minas | 0 | 4 | - | 0 | 47.507 | - |
| Rio Doce | 0 | 6 | - | 0 | 80.000 | - |
| Sul de Minas | 0 | 3 | - | 0 | 50.000 | - |
| Triângulo | 0 | 1 | - | 0 | 2.507 | - |
| Total | 116 | 529 | 456,03 | 983.061 | 759.331 | 77,24 |

02171 - FUNDAÇÃO DE ARTE DE OURO PRETO**Ação: 4617 - CONSERVAÇÃO E RESTAURAÇÃO DO PATRIMÔNIO CULTURAL/ BENS IMÓVEIS****Produto: PROJETO DE OBRAS APOIADO****Unidade de Medida: PROJETO**

| Regiões | Físico | | | Financeiro | | |
|--------------|------------|-----------|--------------|---------------|---------------|--------------|
| | Programado | Executado | % | Programado | Executado | % |
| Central | 2 | 1 | 50,00 | 91.283 | 31.224 | 34,21 |
| Total | 2 | 1 | 50,00 | 91.283 | 31.224 | 34,21 |

Ação: 4618 - IDENTIFICAÇÃO E PROMOÇÃO DA VALORIZAÇÃO DO PATRIMÔNIO CULTURAL/ OFÍCIOS E MANIFESTAÇÕES CULTURAIS**Produto: PÚBLICO ATENDIDO****Unidade de Medida: PESSOA**

| Regiões | Físico | | | Financeiro | | |
|--------------|--------------|------------|-------------|----------------|---------------|--------------|
| | Programado | Executado | % | Programado | Executado | % |
| Central | 7.000 | 680 | 9,71 | 143.182 | 30.617 | 21,38 |
| Total | 7.000 | 680 | 9,71 | 143.182 | 30.617 | 21,38 |

Ação: 4619 - CONSERVAÇÃO E RESTAURAÇÃO DE BENS CULTURAIS MÓVEIS E INTEGRADOS**Produto: OBRA DE ARTE ESPECIAL RESTAURADA** Unidade de Medida: PEÇA

| Regiões | Físico | | | Financeiro | | |
|--------------|------------|-----------|--------------|---------------|---------------|--------------|
| | Programado | Executado | % | Programado | Executado | % |
| Central | 80 | 48 | 60,00 | 15.096 | 10.300 | 68,23 |
| Total | 80 | 48 | 60,00 | 15.096 | 10.300 | 68,23 |

02201 - INSTITUTO ESTADUAL DO PATRIMÔNIO HISTÓRICO E ARTÍSTICO DE MINAS GERAIS**Ação: 1114 - AÇÕES EMERGENCIAIS****Produto: PROJETO/INTERVENÇÃO EM BEM MÓVEL/IMÓVEL CONCLUÍDO** Unidade de Medida: BEM MÓVEL/IMÓVEL

| Regiões | Físico | | | Financeiro | | |
|--------------|------------|-----------|-------------|--------------|-----------|-------------|
| | Programado | Executado | % | Programado | Executado | % |
| Estadual | 1 | 0 | 0,00 | 1.193 | 0 | 0,00 |
| Total | 1 | 0 | 0,00 | 1.193 | 0 | 0,00 |

Ação: 4172 - SISTEMATIZAÇÃO DA INFORMAÇÃO SOBRE O PATRIMÔNIO**Produto: ETAPA DO SISTEMA DESENVOLVIDA** Unidade de Medida: ETAPA

| Regiões | Físico | | | Financeiro | | |
|--------------|------------|-----------|-------------|--------------|-----------|-------------|
| | Programado | Executado | % | Programado | Executado | % |
| Estadual | 1 | 0 | 0,00 | 1.193 | 0 | 0,00 |
| Total | 1 | 0 | 0,00 | 1.193 | 0 | 0,00 |

Ação: 4212 - PROTEÇÃO DO PATRIMÔNIO CULTURAL**Produto: BEM CULTURAL PROTEGIDO** Unidade de Medida: BEM CULTURAL

| Regiões | Físico | | | Financeiro | | |
|--------------|------------|-----------|-------------|--------------|-----------|-------------|
| | Programado | Executado | % | Programado | Executado | % |
| Estadual | 1 | 0 | 0,00 | 1.193 | 0 | 0,00 |
| Total | 1 | 0 | 0,00 | 1.193 | 0 | 0,00 |

Programa : 0009 - CIRCUITOS CULTURAIS DE MINAS GERAIS
(ESTRUTURADOR)

Unidade Responsável : SECRETARIA DE ESTADO DE CULTURA

AÇÕES DO PROGRAMA POR UNIDADE ORÇAMENTÁRIA

01271 - SECRETARIA DE ESTADO DE CULTURA

Ação: 1001 - IMPLANTAÇÃO DA ESTAÇÃO DA CULTURA PRESIDENTE ITAMAR FRANCO

Produto: CENTRO CULTURAL IMPLANTADO **Unidade de Medida: CENTRO**

| Regiões | Físico | | | Financeiro | | |
|--------------|------------|-----------|-------------|--------------|-----------|-------------|
| | Programado | Executado | % | Programado | Executado | % |
| Central | 1 | 0 | 0,00 | 1.008 | 0 | 0,00 |
| Total | 1 | 0 | 0,00 | 1.008 | 0 | 0,00 |

Ação: 1217 - CIRCUITO CULTURAL PRAÇA DA LIBERDADE

Produto: OBRA CONCLUÍDA **Unidade de Medida: OBRA**

| Regiões | Físico | | | Financeiro | | |
|--------------|------------|-----------|--------------|----------------|------------------|---------------|
| | Programado | Executado | % | Programado | Executado | % |
| Central | 2 | 1 | 50,00 | 518.683 | 1.306.309 | 251,85 |
| Total | 2 | 1 | 50,00 | 518.683 | 1.306.309 | 251,85 |

02201 - INSTITUTO ESTADUAL DO PATRIMÔNIO HISTÓRICO E ARTÍSTICO DE MINAS GERAIS

Ação: 1259 - MINAS PATRIMÔNIO VIVO - PROJETO DE PROTEÇÃO AO PATRIMÔNIO CULTURAL

Produto: INTERVENÇÃO CONCLUÍDA **Unidade de Medida: INTERVENÇÃO**

| Regiões | Físico | | | Financeiro | | |
|----------------|------------|-----------|---------------|------------------|------------------|---------------|
| | Programado | Executado | % | Programado | Executado | % |
| Central | 1 | 1 | 100,00 | 1.462.626 | 2.025.448 | 138,48 |
| Norte de Minas | 0 | 0 | 0,00 | 0 | 2.997 | - |
| Total | 1 | 1 | 100,00 | 1.462.626 | 2.028.445 | 138,69 |

05011 - COMPANHIA DE DESENVOLVIMENTO ECONÔMICO DE MINAS GERAIS

Ação: 3008 - CONSTRUÇÃO DA ESTAÇÃO DA CULTURA PRESIDENTE ITAMAR FRANCO

Produto: OBRA CONCLUÍDA **Unidade de Medida: OBRA**

| Regiões | Físico | | | Financeiro | | |
|--------------|------------|-----------|--------------|-------------------|-------------------|--------------|
| | Programado | Executado | % | Programado | Executado | % |
| Central | 12 | 2 | 16,67 | 50.000.000 | 48.997.633 | 98,00 |
| Total | 12 | 2 | 16,67 | 50.000.000 | 48.997.633 | 98,00 |

Programa : 0123 - DEMOCRATIZAÇÃO DO ACESSO À CULTURA E AOS SEUS MECANISMOS DE PRODUÇÃO**Unidade Responsável : SECRETARIA DE ESTADO DE CULTURA****AÇÕES DO PROGRAMA POR UNIDADE ORÇAMENTÁRIA****01271 - SECRETARIA DE ESTADO DE CULTURA****Ação: 4404 - PREMIAÇÃO À PRODUÇÃO CULTURAL****Produto: PREMIAÇÃO CONCEDIDA****Unidade de Medida: PRÊMIO**

| Regiões | Físico | | | Financeiro | | |
|--------------|------------|-----------|---------------|----------------|----------------|--------------|
| | Programado | Executado | % | Programado | Executado | % |
| Central | 0 | 0 | 0,00 | 0 | 41.062 | - |
| Estadual | 4 | 4 | 100,00 | 318.399 | 220.876 | 69,37 |
| Total | 4 | 4 | 100,00 | 318.399 | 261.938 | 82,27 |

Ação: 4409 - ESTÍMULO À PRODUÇÃO E CIRCULAÇÃO CULTURAL**Produto: APOIO CONCEDIDO****Unidade de Medida: APOIO**

| Regiões | Físico | | | Financeiro | | |
|------------------------|------------|------------|---------------|-------------------|-------------------|--------------|
| | Programado | Executado | % | Programado | Executado | % |
| Alto Paranaíba | 0 | 1 | - | 0 | 50.000 | - |
| Central | 42 | 232 | 552,38 | 610.000 | 8.453.824 | 1.385,87 |
| Centro Oeste | 0 | 15 | - | 0 | 375.986 | - |
| Estadual | 27 | 0 | 0,00 | 18.430.416 | 0 | 0,00 |
| Jequitinhonha / Mucuri | 2 | 5 | 250,00 | 300.000 | 159.082 | 53,03 |
| Mata | 0 | 4 | - | 0 | 107.985 | - |
| Noroeste de Minas | 0 | 2 | - | 0 | 79.980 | - |
| Norte de Minas | 0 | 2 | - | 0 | 85.300 | - |
| Rio Doce | 0 | 8 | - | 0 | 152.092 | - |
| Sul de Minas | 0 | 13 | - | 0 | 248.550 | - |
| Triângulo | 0 | 15 | - | 0 | 419.532 | - |
| Total | 71 | 297 | 418,31 | 19.340.416 | 10.132.331 | 52,39 |

Ação: 4525 - DISSEMINAÇÃO DA POLÍTICA CULTURAL E DOS MECANISMOS DE PRODUÇÃO**Produto: ASSESSORIA PRESTADA****Unidade de Medida: ASSESSORIA**

| Regiões | Físico | | | Financeiro | | |
|------------------------|--------------|--------------|---------------|----------------|---------------|--------------|
| | Programado | Executado | % | Programado | Executado | % |
| Alto Paranaíba | 93 | 3 | 3,23 | 15.497 | 0 | 0,00 |
| Central | 495 | 6.241 | 1.260,81 | 22.780 | 49.709 | 218,21 |
| Centro Oeste | 94 | 20 | 21,28 | 16.191 | 214 | 1,32 |
| Estadual | 0 | 50 | - | 0 | 1.264 | - |
| Jequitinhonha / Mucuri | 96 | 23 | 23,96 | 17.579 | 610 | 3,47 |
| Mata | 93 | 59 | 63,44 | 15.497 | 4.027 | 25,98 |
| Noroeste de Minas | 93 | 9 | 9,68 | 15.497 | 214 | 1,38 |
| Norte de Minas | 93 | 20 | 21,51 | 15.497 | 321 | 2,07 |
| Rio Doce | 93 | 25 | 26,88 | 15.497 | 546 | 3,52 |
| Sul de Minas | 94 | 92 | 97,87 | 16.191 | 3.199 | 19,76 |
| Triângulo | 93 | 19 | 20,43 | 15.497 | 552 | 3,56 |
| Total | 1.337 | 6.561 | 490,73 | 165.723 | 60.656 | 36,60 |

04491 - FUNDO ESTADUAL DE CULTURA**Ação: 4416 - APOIO A PROJETOS CULTURAIS VIA FUNDO ESTADUAL DE CULTURA****Produto: PROJETO APOIADO****Unidade de Medida: PROJETO**

| Regiões | Físico | | | Financeiro | | |
|------------------------|------------|-----------|--------------|------------------|------------------|---------------|
| | Programado | Executado | % | Programado | Executado | % |
| Alto Paranaíba | 5 | 0 | 0,00 | 523.600 | 0 | 0,00 |
| Central | 30 | 76 | 253,33 | 641.600 | 7.669.000 | 1.195,29 |
| Centro Oeste | 5 | 0 | 0,00 | 523.600 | 0 | 0,00 |
| Jequitinhonha / Mucuri | 10 | 0 | 0,00 | 547.200 | 0 | 0,00 |
| Mata | 10 | 0 | 0,00 | 547.200 | 0 | 0,00 |
| Noroeste de Minas | 5 | 0 | 0,00 | 523.600 | 0 | 0,00 |
| Norte de Minas | 10 | 0 | 0,00 | 547.200 | 0 | 0,00 |
| Rio Doce | 5 | 1 | 20,00 | 523.600 | 15.000 | 2,86 |
| Sul de Minas | 10 | 0 | 0,00 | 547.200 | 0 | 0,00 |
| Triângulo | 10 | 0 | 0,00 | 547.200 | 0 | 0,00 |
| Total | 100 | 77 | 77,00 | 5.472.000 | 7.684.000 | 140,42 |

Programa : 0121 - FORMAÇÃO E CAPACITAÇÃO CULTURAL E ARTÍSTICA**Unidade Responsável : SECRETARIA DE ESTADO DE CULTURA****AÇÕES DO PROGRAMA POR UNIDADE ORÇAMENTÁRIA****01271 - SECRETARIA DE ESTADO DE CULTURA****Ação: 4406 - FORMAÇÃO, CAPACITAÇÃO E PROFISSIONALIZAÇÃO ARTÍSTICO-CULTURAL****Produto: CURSO CONGÊNERE REALIZADO****Unidade de Medida: PARTICIPANTE**

| Regiões | Físico | | | Financeiro | | |
|------------------------|--------------|--------------|--------------|----------------|---------------|--------------|
| | Programado | Executado | % | Programado | Executado | % |
| Alto Paranaíba | 249 | 37 | 14,86 | 10.630 | 320 | 3,01 |
| Central | 577 | 287 | 49,74 | 17.185 | 6.855 | 39,89 |
| Centro Oeste | 249 | 58 | 23,29 | 10.630 | 894 | 8,41 |
| Jequitinhonha / Mucuri | 249 | 85 | 34,14 | 10.630 | 1.396 | 13,13 |
| Mata | 249 | 138 | 55,42 | 10.630 | 766 | 7,21 |
| Noroeste de Minas | 140 | 35 | 25,00 | 8.439 | 320 | 3,79 |
| Norte de Minas | 356 | 43 | 12,08 | 12.816 | 1.076 | 8,40 |
| Rio Doce | 249 | 131 | 52,61 | 10.630 | 1.993 | 18,75 |
| Sul de Minas | 249 | 112 | 44,98 | 10.630 | 1.340 | 12,61 |
| Triângulo | 249 | 77 | 30,92 | 10.630 | 320 | 3,01 |
| Total | 2.816 | 1.003 | 35,62 | 112.850 | 15.279 | 13,54 |

02171 - FUNDAÇÃO DE ARTE DE OURO PRETO**Ação: 1010 - FORMAÇÃO PROFISSIONALIZANTE DE JOVENS APRENDIZES EM ARTE, RESTAURO E OFÍCIOS****Produto: ALUNO ATENDIDO****Unidade de Medida: ALUNO**

| Regiões | Físico | | | Financeiro | | |
|--------------|------------|------------|---------------|----------------|----------------|---------------|
| | Programado | Executado | % | Programado | Executado | % |
| Central | 60 | 100 | 166,67 | 189.584 | 200.332 | 105,67 |
| Total | 60 | 100 | 166,67 | 189.584 | 200.332 | 105,67 |

**Ação: 4607 - FORMAÇÃO, QUALIFICAÇÃO PROFISSIONAL E APERFEIÇOAMENTO NAS ÁREAS
ARTÍSTICO-CULTURAL****Produto: ALUNO ATENDIDO****Unidade de Medida: ALUNO**

| Regiões | Físico | | | Financeiro | | |
|--------------|------------|------------|--------------|---------------|---------------|--------------|
| | Programado | Executado | % | Programado | Executado | % |
| Central | 300 | 189 | 63,00 | 89.828 | 64.882 | 72,23 |
| Total | 300 | 189 | 63,00 | 89.828 | 64.882 | 72,23 |

Ação: 4610 - FORMAÇÃO TÉCNICA EM CONSERVAÇÃO E RESTAURAÇÃO DE BENS CULTURAIS MÓVEIS**Produto: ALUNO ATENDIDO****Unidade de Medida: ALUNO**

| Regiões | Físico | | | Financeiro | | |
|--------------|------------|-----------|--------------|----------------|----------------|--------------|
| | Programado | Executado | % | Programado | Executado | % |
| Central | 156 | 83 | 53,21 | 241.474 | 167.307 | 69,29 |
| Total | 156 | 83 | 53,21 | 241.474 | 167.307 | 69,29 |

02181 - FUNDAÇÃO CLÓVIS SALGADO**Ação: 4397 - CENTRO DE FORMAÇÃO ARTÍSTICA - CEFAR****Produto: ALUNO ATENDIDO****Unidade de Medida: ALUNO**

| Regiões | Físico | | | Financeiro | | |
|--------------|------------|------------|---------------|---------------|-----------|-------------|
| | Programado | Executado | % | Programado | Executado | % |
| Central | 400 | 461 | 115,25 | 50.000 | 0 | 0,00 |
| Total | 400 | 461 | 115,25 | 50.000 | 0 | 0,00 |

02201 - INSTITUTO ESTADUAL DO PATRIMÔNIO HISTÓRICO E ARTÍSTICO DE MINAS GERAIS**Ação: 4221 - EDUCAÇÃO PATRIMONIAL****Produto: EVENTO EDUCATIVO REALIZADO****Unidade de Medida: EVENTO**

| Regiões | Físico | | | Financeiro | | |
|--------------|------------|-----------|-------------|--------------|-----------|-------------|
| | Programado | Executado | % | Programado | Executado | % |
| Central | 1 | 0 | 0,00 | 1.193 | 0 | 0,00 |
| Total | 1 | 0 | 0,00 | 1.193 | 0 | 0,00 |

Programa : 0118 - GESTÃO DA INFORMAÇÃO CULTURAL**Unidade Responsável : SECRETARIA DE ESTADO DE CULTURA****AÇÕES DO PROGRAMA POR UNIDADE ORÇAMENTÁRIA****01271 - SECRETARIA DE ESTADO DE CULTURA****Ação: 4393 - CONSERVAÇÃO, RESTAURAÇÃO, PRESERVAÇÃO E ORGANIZAÇÃO DOS ACERVOS
ARQUIVÍSTICOS, BIBLIOGRÁFICOS E MUSEOLÓGICOS****Produto: ACERVO PRESERVADO****Unidade de Medida: ACERVO**

| Regiões | Físico | | | Financeiro | | |
|--------------|----------------|----------------|--------------|----------------|----------------|--------------|
| | Programado | Executado | % | Programado | Executado | % |
| Central | 626.750 | 500.869 | 79,92 | 287.516 | 197.271 | 68,61 |
| Mata | 250 | 354 | 141,60 | 2.881 | 0 | 0,00 |
| Total | 627.000 | 501.223 | 79,94 | 290.397 | 197.271 | 67,93 |

Programa : 0125 - MODERNIZAÇÃO E PRESERVAÇÃO DA INFRAESTRUTURA CULTURAL.

Unidade Responsável : SECRETARIA DE ESTADO DE CULTURA

AÇÕES DO PROGRAMA POR UNIDADE ORÇAMENTÁRIA

01271 - SECRETARIA DE ESTADO DE CULTURA

Ação: 4413 - GESTÃO DOS EQUIPAMENTOS CULTURAIS DA SECRETARIA DE ESTADO DE CULTURA

Produto: PÚBLICO VISITANTE

Unidade de Medida: PESSOA

| Regiões | Físico | | | Financeiro | | |
|--------------|------------------|----------------|--------------|-------------------|------------------|--------------|
| | Programado | Executado | % | Programado | Executado | % |
| Central | 1.391.050 | 789.723 | 56,77 | 12.202.704 | 6.275.481 | 51,43 |
| Mata | 830 | 88 | 10,60 | 0 | 16.794 | - |
| Total | 1.391.880 | 789.811 | 56,74 | 12.202.704 | 6.292.275 | 51,56 |

Ação: 4527 - ESTRUTURAÇÃO DE BIBLIOTECAS PÚBLICAS MUNICIPAIS

Produto: EQUIPAMENTO FORNECIDO

Unidade de Medida: EQUIPAMENTO

| Regiões | Físico | | | Financeiro | | |
|------------------------|---------------|---------------|--------------|----------------|----------------|---------------|
| | Programado | Executado | % | Programado | Executado | % |
| Alto Paranaíba | 3.000 | 1.180 | 39,33 | 14.892 | 0 | 0,00 |
| Central | 3.000 | 6.189 | 206,30 | 14.894 | 167.606 | 1.125,33 |
| Centro Oeste | 3.000 | 1.652 | 55,07 | 14.892 | 0 | 0,00 |
| Jequitinhonha / Mucuri | 3.000 | 1.636 | 54,53 | 14.892 | 0 | 0,00 |
| Mata | 3.000 | 4.749 | 158,30 | 14.892 | 0 | 0,00 |
| Noroeste de Minas | 3.000 | 0 | 0,00 | 14.892 | 0 | 0,00 |
| Norte de Minas | 3.000 | 0 | 0,00 | 14.892 | 0 | 0,00 |
| Rio Doce | 3.000 | 1.671 | 55,70 | 14.892 | 0 | 0,00 |
| Sul de Minas | 3.000 | 1.596 | 53,20 | 14.892 | 0 | 0,00 |
| Triângulo | 3.000 | 520 | 17,33 | 14.892 | 0 | 0,00 |
| Total | 30.000 | 19.193 | 63,98 | 148.922 | 167.606 | 112,55 |

Ação: 4528 - MANUTENÇÃO DE ESPAÇOS E GRUPOS CULTURAIS

Produto: PROJETO CULTURAL APOIADO

Unidade de Medida: PROJETO

| Regiões | Físico | | | Financeiro | | |
|----------------|------------|-----------|---------------|-------------------|-------------------|---------------|
| | Programado | Executado | % | Programado | Executado | % |
| Central | 5 | 5 | 100,00 | 22.403.082 | 27.631.384 | 123,34 |
| Mata | 1 | 0 | 0,00 | 153.807 | 0 | 0,00 |
| Norte de Minas | 0 | 1 | - | 0 | 200.000 | - |
| Total | 6 | 6 | 100,00 | 22.556.889 | 27.831.384 | 123,38 |

02211 - FUNDAÇÃO TV MINAS CULTURAL E EDUCATIVA**Ação: 4015 - MANUTENÇÃO NOS SISTEMAS DE RETRANSMISSÃO DE TV NO INTERIOR DO ESTADO DE MINAS GERAIS****Produto: MANUTENÇÃO EFETUADA****Unidade de Medida: UNIDADE**

| Regiões | Físico | | | Financeiro | | |
|------------------------|------------|------------|--------------|----------------|---------------|--------------|
| | Programado | Executado | % | Programado | Executado | % |
| Alto Paranaíba | 31 | 4 | 12,90 | 11.230 | 761 | 6,78 |
| Central | 135 | 96 | 71,11 | 49.060 | 12.195 | 24,86 |
| Centro Oeste | 30 | 11 | 36,67 | 11.546 | 1.618 | 14,01 |
| Estadual | 0 | 0 | 0,00 | 0 | 2.129 | - |
| Jequitinhonha / Mucuri | 78 | 35 | 44,87 | 28.257 | 5.193 | 18,38 |
| Mata | 152 | 6 | 3,95 | 55.059 | 1.359 | 2,47 |
| Noroeste de Minas | 17 | 1 | 5,88 | 6.159 | 530 | 8,61 |
| Norte de Minas | 99 | 31 | 31,31 | 35.867 | 4.031 | 11,24 |
| Rio Doce | 111 | 24 | 21,62 | 40.210 | 5.024 | 12,49 |
| Sul de Minas | 133 | 66 | 49,62 | 48.173 | 11.891 | 24,68 |
| Triângulo | 34 | 0 | 0,00 | 12.320 | 0 | 0,00 |
| Total | 820 | 274 | 33,41 | 297.881 | 44.731 | 15,02 |

Ação: 4045 - OPERAÇÕES E MANUTENÇÃO DE SISTEMA DE TV**Produto: MANUTENÇÃO EFETUADA****Unidade de Medida: UNIDADE**

| Regiões | Físico | | | Financeiro | | |
|--------------|------------|-----------|---------------|----------------|------------------|---------------|
| | Programado | Executado | % | Programado | Executado | % |
| Central | 1 | 1 | 100,00 | 797.439 | 2.892.738 | 362,75 |
| Total | 1 | 1 | 100,00 | 797.439 | 2.892.738 | 362,75 |

03151 - RÁDIO INCONFIDÊNCIA**Ação: 2039 - MANUTENÇÃO E PRODUÇÃO TÉCNICA****Produto: MANUTENÇÃO EFETUADA****Unidade de Medida: UNIDADE**

| Regiões | Físico | | | Financeiro | | |
|--------------|------------|-----------|---------------|------------------|----------------|--------------|
| | Programado | Executado | % | Programado | Executado | % |
| Central | 1 | 1 | 100,00 | 1.099.523 | 801.123 | 72,86 |
| Total | 1 | 1 | 100,00 | 1.099.523 | 801.123 | 72,86 |

Programa : 0124 - PROMOÇÃO E DIFUSÃO CULTURAL**Unidade Responsável : SECRETARIA DE ESTADO DE CULTURA****AÇÕES DO PROGRAMA POR UNIDADE ORÇAMENTÁRIA****01271 - SECRETARIA DE ESTADO DE CULTURA****Ação: 4412 - PROMOÇÃO DE EVENTOS E AÇÕES EDUCATIVAS****Produto: EVENTO REALIZADO****Unidade de Medida: EVENTO**

| Regiões | Físico | | | Financeiro | | |
|------------------------|------------|------------|---------------|---------------|----------------|---------------|
| | Programado | Executado | % | Programado | Executado | % |
| Alto Paranaíba | 14 | 0 | 0,00 | 4.595 | 0 | 0,00 |
| Central | 338 | 460 | 136,09 | 65.014 | 146.974 | 226,06 |
| Centro Oeste | 14 | 1 | 7,14 | 4.595 | 0 | 0,00 |
| Jequitinhonha / Mucuri | 13 | 0 | 0,00 | 3.083 | 0 | 0,00 |
| Mata | 16 | 0 | 0,00 | 4.655 | 0 | 0,00 |
| Noroeste de Minas | 14 | 0 | 0,00 | 4.595 | 0 | 0,00 |
| Norte de Minas | 13 | 0 | 0,00 | 3.083 | 0 | 0,00 |
| Rio Doce | 13 | 0 | 0,00 | 3.083 | 0 | 0,00 |
| Sul de Minas | 13 | 0 | 0,00 | 3.083 | 0 | 0,00 |
| Triângulo | 13 | 0 | 0,00 | 3.083 | 0 | 0,00 |
| Total | 461 | 461 | 100,00 | 98.869 | 146.974 | 148,65 |

Ação: 4535 - PRODUÇÃO EDITORIAL**Produto: PUBLICAÇÃO EDITADA****Unidade de Medida: EDIÇÃO**

| Regiões | Físico | | | Financeiro | | |
|--------------|------------|-----------|--------------|----------------|----------------|--------------|
| | Programado | Executado | % | Programado | Executado | % |
| Central | 14 | 10 | 71,43 | 196.287 | 119.256 | 60,76 |
| Estadual | 0 | 3 | - | 0 | 10.190 | - |
| Mata | 1 | 0 | 0,00 | 4.887 | 0 | 0,00 |
| Total | 15 | 13 | 86,67 | 201.174 | 129.446 | 64,35 |

02171 - FUNDAÇÃO DE ARTE DE OURO PRETO**Ação: 4616 - DIFUSÃO DO PATRIMÔNIO CULTURAL E DA ARTE CONTEMPORÂNEA****Produto: PÚBLICO ATENDIDO****Unidade de Medida: PESSOA**

| Regiões | Físico | | | Financeiro | | |
|--------------|---------------|--------------|--------------|---------------|---------------|---------------|
| | Programado | Executado | % | Programado | Executado | % |
| Central | 10.000 | 9.957 | 99,57 | 58.935 | 91.079 | 154,54 |
| Total | 10.000 | 9.957 | 99,57 | 58.935 | 91.079 | 154,54 |

02181 - FUNDAÇÃO CLÓVIS SALGADO**Ação:** 4346 - REVITALIZAÇÃO DOS ESPAÇOS CULTURAIS**Produto:** ESPAÇO CULTURAL REVITALIZADO **Unidade de Medida:** ESPAÇO

| Regiões | Físico | | | Financeiro | | |
|--------------|------------|-----------|-------------|--------------|---------------|-----------------|
| | Programado | Executado | % | Programado | Executado | % |
| Central | 2 | 0 | 0,00 | 1.000 | 12.182 | 1.218,16 |
| Total | 2 | 0 | 0,00 | 1.000 | 12.182 | 1.218,16 |

Ação: 4350 - GESTÃO DE PROJETOS CULTURAIS DA FUNDAÇÃO CLÓVIS SALGADO**Produto:** PARCERIA CELEBRADA E AVALIADA **Unidade de Medida:** PARCERIA

| Regiões | Físico | | | Financeiro | | |
|--------------|------------|-----------|---------------|------------------|------------------|--------------|
| | Programado | Executado | % | Programado | Executado | % |
| Central | 1 | 1 | 100,00 | 3.902.115 | 2.970.000 | 76,11 |
| Total | 1 | 1 | 100,00 | 3.902.115 | 2.970.000 | 76,11 |

Ação: 4419 - REALIZAÇÃO DAS ATIVIDADES ARTÍSTICAS E CULTURAIS DA FUNDAÇÃO CLÓVIS SALGADO**Produto:** ATIVIDADE DESENVOLVIDA **Unidade de Medida:** ATIVIDADE

| Regiões | Físico | | | Financeiro | | |
|------------------------|--------------|--------------|---------------|----------------|----------------|---------------|
| | Programado | Executado | % | Programado | Executado | % |
| Alto Paranaíba | 0 | 370 | - | 0 | 64.690 | - |
| Central | 3.200 | 3.249 | 101,53 | 500.000 | 474.093 | 94,82 |
| Centro Oeste | 0 | 59 | - | 0 | 976 | - |
| Jequitinhonha / Mucuri | 0 | 2 | - | 0 | 16 | - |
| Mata | 0 | 3 | - | 0 | 25 | - |
| Norte de Minas | 0 | 3 | - | 0 | 25 | - |
| Rio Doce | 0 | 81 | - | 0 | 656 | - |
| Sul de Minas | 0 | 42 | - | 0 | 345 | - |
| Triângulo | 0 | 3 | - | 0 | 25 | - |
| Total | 3.200 | 3.812 | 119,13 | 500.000 | 540.850 | 108,17 |

02201 - INSTITUTO ESTADUAL DO PATRIMÔNIO HISTÓRICO E ARTÍSTICO DE MINAS GERAIS**Ação:** 4230 - DIVULGAÇÃO DO PATRIMÔNIO CULTURAL**Produto:** MATERIAL DE DIVULGAÇÃO PRODUZIDO **Unidade de Medida:** UNIDADE

| Regiões | Físico | | | Financeiro | | |
|--------------|------------|-----------|-------------|---------------|---------------|--------------|
| | Programado | Executado | % | Programado | Executado | % |
| Central | 1 | 0 | 0,00 | 27.747 | 11.435 | 41,21 |
| Total | 1 | 0 | 0,00 | 27.747 | 11.435 | 41,21 |

02211 - FUNDAÇÃO TV MINAS CULTURAL E EDUCATIVA**Ação:** 4039 - TRANSMISSÃO TELEVISIVA DE PROGRAMAÇÃO CULTURAL, JORNALÍSTICA E INFORMATIVA**Produto:** *PROGRAMA TELEVISIVO TRANSMITIDO* **Unidade de Medida:** HORA

| Regiões | Físico | | | Financeiro | | |
|--------------|--------------|--------------|--------------|------------------|----------------|--------------|
| | Programado | Executado | % | Programado | Executado | % |
| Central | 8.760 | 0 | 0,00 | 6.633.176 | 0 | 0,00 |
| Estadual | 0 | 8.756 | - | 0 | 876.850 | - |
| Total | 8.760 | 8.756 | 99,95 | 6.633.176 | 876.850 | 13,22 |

03151 - RÁDIO INCONFIDÊNCIA**Ação:** 4248 - PRODUÇÃO E TRANSMISSÃO DE PROGRAMAÇÃO ARTÍSTICA, CULTURAL E JORNALÍSTICA**Produto:** *PROGRAMA RADIOFÔNICO TRANSMITIDO* **Unidade de Medida:** HORA

| Regiões | Físico | | | Financeiro | | |
|--------------|---------------|---------------|--------------|----------------|----------------|--------------|
| | Programado | Executado | % | Programado | Executado | % |
| Central | 17.520 | 14.553 | 83,07 | 356.284 | 319.713 | 89,74 |
| Total | 17.520 | 14.553 | 83,07 | 356.284 | 319.713 | 89,74 |

DEFENSORIA PÚBLICA

Programa : 0726 - ACESSO À JUSTIÇA

Unidade Responsável : DEFENSORIA PÚBLICA DO ESTADO DE MINAS GERAIS

AÇÕES DO PROGRAMA POR UNIDADE ORÇAMENTÁRIA

01441 - DEFENSORIA PÚBLICA DO ESTADO DE MINAS GERAIS

Ação: 1050 - EXPANSÃO DA DEFENSORIA PÚBLICA NO ESTADO

Produto: UNIDADE IMPLANTADA

Unidade de Medida: UNIDADE

| Regiões | Físico | | | Financeiro | | |
|------------------------|------------|-----------|--------------|------------------|------------------|--------------|
| | Programado | Executado | % | Programado | Executado | % |
| Central | 5 | 5 | 100,00 | 1.784.762 | 2.517.352 | 141,05 |
| Jequitinhonha / Mucuri | 3 | 2 | 66,67 | 733.152 | 646.886 | 88,23 |
| Noroeste de Minas | 1 | 0 | 0,00 | 352.104 | 0 | 0,00 |
| Norte de Minas | 5 | 3 | 60,00 | 1.114.200 | 854.475 | 76,69 |
| Rio Doce | 3 | 1 | 33,33 | 571.572 | 213.619 | 37,37 |
| Sul de Minas | 0 | 1 | - | 0 | 43.939 | - |
| Total | 17 | 12 | 70,59 | 4.555.790 | 4.276.270 | 93,86 |

Ação: 1099 - IMPLANTAÇÃO DE NÚCLEOS DE ASSISTÊNCIA JURÍDICA ESPECIALIZADA

Produto: NÚCLEO IMPLANTADO

Unidade de Medida: NÚCLEO

| Regiões | Físico | | | Financeiro | | |
|--------------|------------|-----------|-------------|--------------|---------------|-----------------|
| | Programado | Executado | % | Programado | Executado | % |
| Estadual | 1 | 0 | 0,00 | 1.000 | 0 | 0,00 |
| Mata | 0 | 0 | 0,00 | 0 | 24.794 | - |
| Total | 1 | 0 | 0,00 | 1.000 | 24.794 | 2.479,40 |

Ação: 2068 - CAPACITAÇÃO DE MEMBROS E SERVIDORES DA DEFENSORIA PÚBLICA**Produto: DEFENSOR/SERVIDOR CAPACITADO** Unidade de Medida: DEFENSOR/SERVIDOR

| Regiões | Físico | | | Financeiro | | |
|------------------------|------------|--------------|---------------|----------------|----------------|--------------|
| | Programado | Executado | % | Programado | Executado | % |
| Alto Paranaíba | 0 | 2 | - | 0 | 3.185 | - |
| Central | 0 | 916 | - | 0 | 342.749 | - |
| Centro Oeste | 0 | 5 | - | 0 | 2.350 | - |
| Estadual | 150 | 0 | 0,00 | 500.000 | 0 | 0,00 |
| Jequitinhonha / Mucuri | 0 | 2 | - | 0 | 2.073 | - |
| Mata | 0 | 13 | - | 0 | 9.249 | - |
| Norte de Minas | 0 | 35 | - | 0 | 7.336 | - |
| Rio Doce | 0 | 10 | - | 0 | 6.466 | - |
| Sul de Minas | 0 | 22 | - | 0 | 17.349 | - |
| Triângulo | 0 | 36 | - | 0 | 41.705 | - |
| Total | 150 | 1.041 | 694,00 | 500.000 | 432.462 | 86,49 |

Ação: 4033 - CONSTRUÇÃO E REFORMA DE UNIDADES DA DEFENSORIA PÚBLICA**Produto: UNIDADE AMPLIADA/REFORMADA** Unidade de Medida: UNIDADE

| Regiões | Físico | | | Financeiro | | |
|--------------|------------|-----------|-------------|--------------|-----------|-------------|
| | Programado | Executado | % | Programado | Executado | % |
| Estadual | 1 | 0 | 0,00 | 1.000 | 0 | 0,00 |
| Total | 1 | 0 | 0,00 | 1.000 | 0 | 0,00 |

Ação: 4150 - ASSISTÊNCIA JURÍDICA**Produto: PRESTAÇÃO JURÍDICA REALIZADA** Unidade de Medida: PRESTAÇÃO JURÍDICA

| Regiões | Físico | | | Financeiro | | |
|------------------------|------------------|------------------|---------------|-------------------|-------------------|--------------|
| | Programado | Executado | % | Programado | Executado | % |
| Alto Paranaíba | 62.541 | 62.697 | 100,25 | 668.846 | 291.766 | 43,62 |
| Central | 840.667 | 1.004.227 | 119,46 | 8.990.546 | 6.726.123 | 74,81 |
| Centro Oeste | 82.383 | 76.653 | 93,04 | 881.047 | 356.315 | 40,44 |
| Jequitinhonha / Mucuri | 34.550 | 21.259 | 61,53 | 369.492 | 105.960 | 28,68 |
| Mata | 247.359 | 243.532 | 98,45 | 2.645.385 | 1.178.466 | 44,55 |
| Noroeste de Minas | 9.654 | 8.697 | 90,09 | 103.244 | 42.996 | 41,64 |
| Norte de Minas | 70.738 | 55.539 | 78,51 | 756.506 | 274.626 | 36,30 |
| Rio Doce | 73.125 | 68.482 | 93,65 | 782.035 | 323.314 | 41,34 |
| Sul de Minas | 270.442 | 265.766 | 98,27 | 2.892.244 | 1.315.378 | 45,48 |
| Triângulo | 196.061 | 179.643 | 91,63 | 2.096.779 | 870.896 | 41,53 |
| Total | 1.887.520 | 1.986.495 | 105,24 | 20.186.124 | 11.485.841 | 56,90 |

DEFESA SOCIAL

Programa : 0139 - PROGRAMA DE APOIO À AMPLIAÇÃO E À MELHORIA DOS SISTEMAS PRISIONAL E SOCIOEDUCATIVO

Unidade Responsável : FUNDO PENITENCIÁRIO ESTADUAL

AÇÕES DO PROGRAMA POR UNIDADE ORÇAMENTÁRIA

04141 - FUNDO PENITENCIÁRIO ESTADUAL

Ação: 1027 - APOIO À ESTRUTURAÇÃO E AO REAPARELHAMENTO DE UNIDADES PRISIONAIS E SOCIOEDUCATIVAS

Produto: UNIDADE ATENDIDA

Unidade de Medida: UNIDADE

| Regiões | Físico | | | Financeiro | | |
|------------------------|------------|-----------|--------------|------------------|------------------|--------------|
| | Programado | Executado | % | Programado | Executado | % |
| Alto Paranaíba | 1 | 0 | 0,00 | 164.285 | 0 | 0,00 |
| Central | 11 | 2 | 18,18 | 1.807.150 | 1.804.711 | 99,87 |
| Centro Oeste | 1 | 1 | 100,00 | 164.285 | 131.846 | 80,25 |
| Jequitinhonha / Mucuri | 1 | 0 | 0,00 | 164.285 | 0 | 0,00 |
| Mata | 1 | 0 | 0,00 | 164.285 | 0 | 0,00 |
| Noroeste de Minas | 1 | 0 | 0,00 | 164.285 | 0 | 0,00 |
| Norte de Minas | 1 | 0 | 0,00 | 164.285 | 0 | 0,00 |
| Rio Doce | 1 | 1 | 100,00 | 164.285 | 35.380 | 21,54 |
| Sul de Minas | 2 | 0 | 0,00 | 328.570 | 0 | 0,00 |
| Triângulo | 1 | 0 | 0,00 | 164.285 | 0 | 0,00 |
| Total | 21 | 4 | 19,05 | 3.450.000 | 1.971.936 | 57,16 |

Programa : 0052 - ALIANÇA PELA VIDA
(ESTRUTURADOR)

Unidade Responsável : SECRETARIA DE ESTADO DE DEFESA SOCIAL

AÇÕES DO PROGRAMA POR UNIDADE ORÇAMENTÁRIA

01451 - SECRETARIA DE ESTADO DE DEFESA SOCIAL

Ação: 4082 - REDE COMPLEMENTAR DE SUPORTE SOCIAL E ATENÇÃO AO DEPENDENTE QUÍMICO:
PREVENÇÃO E TRATAMENTO DO CONSUMO DE ÁLCOOL E OUTRAS DROGAS

Produto: PESSOA ATENDIDA

Unidade de Medida: PESSOA

| Regiões | Físico | | | Financeiro | | |
|------------------------|--------------|--------------|--------------|-------------------|------------------|--------------|
| | Programado | Executado | % | Programado | Executado | % |
| Alto Paranaíba | 49 | 17 | 34,69 | 214.752 | 149.124 | 69,44 |
| Central | 1.023 | 780 | 76,25 | 4.883.640 | 4.357.123 | 89,22 |
| Centro Oeste | 53 | 49 | 92,45 | 234.634 | 677.556 | 288,77 |
| Estadual | 0 | 0 | 0,00 | 1.091.758 | 0 | 0,00 |
| Jequitinhonha / Mucuri | 42 | 0 | 0,00 | 190.889 | 0 | 0,00 |
| Mata | 165 | 50 | 30,30 | 763.561 | 677.556 | 88,74 |
| Norte de Minas | 92 | 22 | 23,91 | 425.525 | 528.432 | 124,18 |
| Rio Doce | 122 | 175 | 143,44 | 560.741 | 755.154 | 134,67 |
| Sul de Minas | 288 | 169 | 58,68 | 1.268.626 | 131.101 | 10,33 |
| Triângulo | 82 | 58 | 70,73 | 365.874 | 670.968 | 183,39 |
| Total | 1.916 | 1.320 | 68,89 | 10.000.000 | 7.947.014 | 79,47 |

04291 - FUNDO ESTADUAL DE SAÚDE

Ação: 4030 - ATENÇÃO AO USUÁRIO DE ÁLCOOL, CRACK E OUTRAS DROGAS

Produto: PESSOA ATENDIDA

Unidade de Medida: PESSOA

| Regiões | Físico | | | Financeiro | | |
|------------------------|--------------|--------------|--------------|-------------------|-------------------|--------------|
| | Programado | Executado | % | Programado | Executado | % |
| Alto Paranaíba | 0 | 132 | - | 0 | 0 | 0,00 |
| Central | 0 | 933 | - | 0 | 3.391.624 | - |
| Centro Oeste | 0 | 817 | - | 0 | 3.228.806 | - |
| Estadual | 5.250 | 0 | 0,00 | 45.235.609 | 7.471.689 | 16,52 |
| Jequitinhonha / Mucuri | 0 | 104 | - | 0 | 0 | 0,00 |
| Mata | 0 | 340 | - | 0 | 1.444.376 | - |
| Noroeste de Minas | 0 | 61 | - | 0 | 465.162 | - |
| Norte de Minas | 0 | 253 | - | 0 | 341.791 | - |
| Rio Doce | 0 | 121 | - | 0 | 613.222 | - |
| Sul de Minas | 0 | 907 | - | 0 | 1.538.926 | - |
| Triângulo | 0 | 303 | - | 0 | 1.712.211 | - |
| Total | 5.250 | 3.971 | 75,64 | 45.235.609 | 20.207.808 | 44,67 |

Programa : 0021 - GESTÃO INTEGRADA DE DEFESA SOCIAL
(ESTRUTURADOR)

Unidade Responsável : SECRETARIA DE ESTADO DE DEFESA SOCIAL

AÇÕES DO PROGRAMA POR UNIDADE ORÇAMENTÁRIA

01451 - SECRETARIA DE ESTADO DE DEFESA SOCIAL

Ação: 1284 - FORTALECIMENTO DA ANÁLISE E INTELIGÊNCIA DE DEFESA SOCIAL

Produto: RELATÓRIO ELABORADO

Unidade de Medida: RELATÓRIO

| Regiões | Físico | | | Financeiro | | |
|--------------|------------|-----------|---------------|------------------|------------------|---------------|
| | Programado | Executado | % | Programado | Executado | % |
| Central | 1 | 1 | 100,00 | 1.194.961 | 1.442.182 | 120,69 |
| Total | 1 | 1 | 100,00 | 1.194.961 | 1.442.182 | 120,69 |

Ação: 1285 - IMPLANTAÇÃO DO CENTRO INTEGRADO DE COMANDO E CONTROLE

Produto: OBRA EXECUTADA

**Unidade de Medida: % DE EXECUÇÃO
FÍSICA**

| Regiões | Físico | | | Financeiro | | |
|--------------|------------|-----------|-------------|------------------|------------------|---------------|
| | Programado | Executado | % | Programado | Executado | % |
| Central | 100 | 0 | 0,00 | 1.000.000 | 1.049.531 | 104,95 |
| Total | 100 | 0 | 0,00 | 1.000.000 | 1.049.531 | 104,95 |

Ação: 4056 - PRODUÇÃO DE INFORMAÇÕES DE DEFESA SOCIAL

Produto: DIAGNÓSTICO DE CRIMINALIDADE E SINISTROS

Unidade de Medida: UNIDADE

| Regiões | Físico | | | Financeiro | | |
|--------------|------------|-----------|---------------|-------------------|-------------------|--------------|
| | Programado | Executado | % | Programado | Executado | % |
| Central | 1 | 1 | 100,00 | 33.717.578 | 10.154.239 | 30,12 |
| Sul de Minas | 0 | 0 | 0,00 | 0 | 1.232 | - |
| Triângulo | 0 | 0 | 0,00 | 0 | 12.893 | - |
| Total | 1 | 1 | 100,00 | 33.717.578 | 10.168.365 | 30,16 |

Ação: 4059 - ESCRITÓRIO DE GESTÃO E ARTICULAÇÃO PARA A SEGURANÇA NO TRÂNSITO

Produto: ESCRITÓRIO IMPLANTADO

Unidade de Medida: ESCRITÓRIO

| Regiões | Físico | | | Financeiro | | |
|--------------|------------|-----------|---------------|----------------|----------------|--------------|
| | Programado | Executado | % | Programado | Executado | % |
| Central | 0 | 1 | - | 0 | 200.152 | - |
| Estadual | 1 | 0 | 0,00 | 206.635 | 0 | 0,00 |
| Total | 1 | 1 | 100,00 | 206.635 | 200.152 | 96,86 |

Ação: 4320 - INTEGRAÇÃO E PROMOÇÃO DA QUALIDADE OPERACIONAL DO SISTEMA DE DEFESA SOCIAL**Produto: METODOLOGIA IMPLANTADA.****Unidade de Medida: METODOLOGIA**

| Regiões | Físico | | | Financeiro | | |
|----------------|------------|-----------|--------------|-------------------|-------------------|--------------|
| | Programado | Executado | % | Programado | Executado | % |
| Central | 8 | 4 | 50,00 | 38.743.987 | 36.561.470 | 94,37 |
| Centro Oeste | 2 | 0 | 0,00 | 14.719 | 186 | 1,26 |
| Estadual | 0 | 0 | 0,00 | 3.117.247 | 0 | 0,00 |
| Mata | 1 | 0 | 0,00 | 135.536 | 315.948 | 233,11 |
| Norte de Minas | 1 | 0 | 0,00 | 351.816 | 486.877 | 138,39 |
| Rio Doce | 2 | 0 | 0,00 | 254.329 | 182.793 | 71,87 |
| Sul de Minas | 0 | 0 | 0,00 | 77.679 | 109.993 | 141,60 |
| Triângulo | 2 | 0 | 0,00 | 496.513 | 1.315.734 | 264,99 |
| Total | 16 | 4 | 25,00 | 43.191.826 | 38.973.001 | 90,23 |

Ação: 4368 - INVESTIGAÇÃO MODELO - SEDS**Produto: FICHA DECADATILAR CIVIL E CRIMINAL DIGITALIZADA****Unidade de Medida: FICHA DECADATILAR**

| Regiões | Físico | | | Financeiro | | |
|--------------|-------------------|-----------|-------------|------------------|-----------|-------------|
| | Programado | Executado | % | Programado | Executado | % |
| Central | 10.000.000 | 0 | 0,00 | 1.500.000 | 0 | 0,00 |
| Estadual | 0 | 0 | 0,00 | 1.000 | 0 | 0,00 |
| Total | 10.000.000 | 0 | 0,00 | 1.501.000 | 0 | 0,00 |

Ação: 4370 - GESTÃO DA INFRAESTRUTURA LOGÍSTICA DE UNIDADES DA POLÍCIA CIVIL - SEDS**Produto: OBRA CIVIL CONCLUÍDA****Unidade de Medida: UNIDADE**

| Regiões | Físico | | | Financeiro | | |
|--------------|------------|-----------|-------------|-------------------|-----------|-------------|
| | Programado | Executado | % | Programado | Executado | % |
| Central | 1 | 0 | 0,00 | 10.186.000 | 0 | 0,00 |
| Total | 1 | 0 | 0,00 | 10.186.000 | 0 | 0,00 |

01511 - POLÍCIA CIVIL DO ESTADO DE MINAS GERAIS**Ação: 4361 - GESTÃO DA INFRAESTRUTURA LOGÍSTICA DE UNIDADES DA POLÍCIA CIVIL****Produto: OBRA CONCLUÍDA****Unidade de Medida: OBRA**

| Regiões | Físico | | | Financeiro | | |
|--------------|------------|-----------|-------------|------------------|------------------|--------------|
| | Programado | Executado | % | Programado | Executado | % |
| Central | 1 | 0 | 0,00 | 5.800.000 | 2.296.017 | 39,59 |
| Triângulo | 0 | 0 | 0,00 | 0 | 18.851 | - |
| Total | 1 | 0 | 0,00 | 5.800.000 | 2.314.868 | 39,91 |

Ação: 4362 - INVESTIGAÇÃO MODELO

Produto: METODOLOGIA EM REGIÃO INTEGRADA Unidade de Medida: REGIÃO INTEGRADA
DE SEGURANÇA PÚBLICA IMPLANTADA DE SEGURANÇA PÚBLICA

| Regiões | Físico | | | Financeiro | | |
|------------------------|------------|-----------|-------------|----------------|----------------|--------------|
| | Programado | Executado | % | Programado | Executado | % |
| Alto Paranaíba | 0 | 0 | 0,00 | 7.500 | 0 | 0,00 |
| Central | 0 | 0 | 0,00 | 36.430 | 169.185 | 464,41 |
| Centro Oeste | 0 | 0 | 0,00 | 7.700 | 0 | 0,00 |
| Estadual | 0 | 0 | 0,00 | 152.957 | 0 | 0,00 |
| Jequitinhonha / Mucuri | 0 | 0 | 0,00 | 7.800 | 0 | 0,00 |
| Mata | 0 | 0 | 0,00 | 7.700 | 0 | 0,00 |
| Noroeste de Minas | 0 | 0 | 0,00 | 5.400 | 0 | 0,00 |
| Norte de Minas | 0 | 0 | 0,00 | 7.600 | 0 | 0,00 |
| Rio Doce | 0 | 0 | 0,00 | 7.300 | 0 | 0,00 |
| Sul de Minas | 0 | 0 | 0,00 | 7.500 | 0 | 0,00 |
| Triângulo | 0 | 0 | 0,00 | 5.070 | 0 | 0,00 |
| Total | 0 | 0 | 0,00 | 252.957 | 169.185 | 66,88 |

Programa : 0020 - INFRAESTRUTURA DE DEFESA SOCIAL
(ESTRUTURADOR)

Unidade Responsável : SECRETARIA DE ESTADO DE DEFESA SOCIAL

AÇÕES DO PROGRAMA POR UNIDADE ORÇAMENTÁRIA

01451 - SECRETARIA DE ESTADO DE DEFESA SOCIAL

Ação: 1197 - MODERNIZAÇÃO DO SISTEMA PRISIONAL

Produto: OBRA CONCLUÍDA

Unidade de Medida: OBRA

| Regiões | Físico | | | Financeiro | | |
|----------------|------------|-----------|-------------|-------------------|------------------|--------------|
| | Programado | Executado | % | Programado | Executado | % |
| Central | 0 | 0 | 0,00 | 1.000.000 | 2.563.643 | 256,36 |
| Estadual | 0 | 0 | 0,00 | 10.318.045 | 0 | 0,00 |
| Mata | 0 | 0 | 0,00 | 0 | 38.025 | - |
| Norte de Minas | 0 | 0 | 0,00 | 0 | 33.438 | - |
| Rio Doce | 1 | 0 | 0,00 | 3.583.340 | 1.338.144 | 37,34 |
| Triângulo | 0 | 0 | 0,00 | 0 | 14.208 | - |
| Total | 1 | 0 | 0,00 | 14.901.385 | 3.987.457 | 26,76 |

Ação: 1206 - MODERNIZAÇÃO DO SISTEMA SOCIOEDUCATIVO**Produto: MUNICÍPIO ATENDIDO****Unidade de Medida: MUNICÍPIO**

| Regiões | Físico | | | Financeiro | | |
|------------------------|------------|-----------|--------------|-------------------|------------------|--------------|
| | Programado | Executado | % | Programado | Executado | % |
| Alto Paranaíba | 4 | 0 | 0,00 | 1.625.000 | 0 | 0,00 |
| Central | 4 | 2 | 50,00 | 1.425.000 | 2.139.824 | 150,16 |
| Centro Oeste | 2 | 0 | 0,00 | 2.117.330 | 0 | 0,00 |
| Jequitinhonha / Mucuri | 1 | 0 | 0,00 | 0 | 0 | 0,00 |
| Mata | 3 | 0 | 0,00 | 290.000 | 0 | 0,00 |
| Noroeste de Minas | 1 | 0 | 0,00 | 0 | 0 | 0,00 |
| Norte de Minas | 3 | 0 | 0,00 | 3.502.467 | 10.473 | 0,30 |
| Rio Doce | 4 | 0 | 0,00 | 360.000 | 76.870 | 21,35 |
| Sul de Minas | 1 | 2 | 200,00 | 1.035.475 | 2.159.080 | 208,51 |
| Triângulo | 3 | 1 | 33,33 | 400.000 | 1.383.377 | 345,84 |
| Total | 26 | 5 | 19,23 | 10.755.272 | 5.769.622 | 53,64 |

Ação: 1291 - HUMANIZAÇÃO DO SISTEMA PRISIONAL E IMPLANTAÇÃO DE APAC**Produto: ESPAÇO IMPLANTADO****Unidade de Medida: ESPAÇO**

| Regiões | Físico | | | Financeiro | | |
|-------------------|------------|-----------|---------------|------------------|------------------|--------------|
| | Programado | Executado | % | Programado | Executado | % |
| Central | 0 | 1 | - | 0 | 2.031.178 | - |
| Estadual | 0 | 0 | 0,00 | 2.982.000 | 0 | 0,00 |
| Mata | 0 | 0 | 0,00 | 0 | 14.813 | - |
| Noroeste de Minas | 0 | 0 | 0,00 | 0 | 29.883 | - |
| Norte de Minas | 1 | 0 | 0,00 | 1.000 | 0 | 0,00 |
| Rio Doce | 0 | 0 | 0,00 | 0 | 25.000 | - |
| Sul de Minas | 0 | 0 | 0,00 | 0 | 10.047 | - |
| Total | 1 | 1 | 100,00 | 2.983.000 | 2.110.920 | 70,77 |

Ação: 2055 - REMUNERAÇÃO DE PESSOAL ATIVO E ENCARGOS PARA ATENDIMENTO À SAÚDE DO SISTEMA DE DEFESA SOCIAL**Produto: PESSOA REMUNERADA****Unidade de Medida: UNIDADE**

| Regiões | Físico | | | Financeiro | | |
|------------------------|--------------|--------------|--------------|-------------------|-------------------|--------------|
| | Programado | Executado | % | Programado | Executado | % |
| Alto Paranaíba | 32 | 24 | 75,00 | 1.655.810 | 1.178.335 | 71,16 |
| Central | 724 | 587 | 81,08 | 35.548.133 | 35.704.306 | 100,44 |
| Centro Oeste | 39 | 29 | 74,36 | 2.018.016 | 1.398.609 | 69,31 |
| Jequitinhonha / Mucuri | 40 | 34 | 85,00 | 2.069.761 | 1.207.394 | 58,33 |
| Mata | 182 | 167 | 91,76 | 9.417.411 | 11.006.963 | 116,88 |
| Noroeste de Minas | 18 | 16 | 88,89 | 931.392 | 745.861 | 80,08 |
| Norte de Minas | 44 | 38 | 86,36 | 2.276.738 | 1.725.369 | 75,78 |
| Rio Doce | 70 | 54 | 77,14 | 3.622.082 | 2.216.008 | 61,18 |
| Sul de Minas | 66 | 51 | 77,27 | 3.415.105 | 1.920.702 | 56,24 |
| Triângulo | 53 | 43 | 81,13 | 2.742.442 | 1.717.439 | 62,62 |
| Total | 1.268 | 1.043 | 82,26 | 63.696.890 | 58.820.987 | 92,35 |

Ação: 4055 - ATENDIMENTO AO ADOLESCENTE EM CONFLITO COM A LEI - CUMPRIMENTO DE MEDIDAS SOCIOEDUCATIVAS DE SEMILIBERDADE**Produto: ADOLESCENTE ATENDIDO****Unidade de Medida: ADOLESCENTE**

| Regiões | Físico | | | Financeiro | | |
|--------------|------------|------------|---------------|-------------------|-------------------|---------------|
| | Programado | Executado | % | Programado | Executado | % |
| Central | 150 | 185 | 123,33 | 11.706.945 | 18.827.959 | 160,83 |
| Centro Oeste | 16 | 0 | 0,00 | 2.190.876 | 0 | 0,00 |
| Mata | 35 | 58 | 165,71 | 2.798.565 | 5.030.554 | 179,75 |
| Rio Doce | 15 | 23 | 153,33 | 1.199.385 | 2.232.937 | 186,17 |
| Total | 216 | 266 | 123,15 | 17.895.771 | 26.091.451 | 145,80 |

Ação: 4092 - ATENDIMENTO AO ADOLESCENTE EM CONFLITO COM A LEI - CUMPRIMENTO DE MEDIDAS SOCIOEDUCATIVAS EM MEIO ABERTO**Produto: VAGA FOMENTADA****Unidade de Medida: VAGA**

| Regiões | Físico | | | Financeiro | | |
|------------------------|--------------|--------------|--------------|------------------|----------------|--------------|
| | Programado | Executado | % | Programado | Executado | % |
| Alto Paranaíba | 110 | 130 | 118,18 | 67.187 | 22.421 | 33,37 |
| Central | 1.345 | 1.345 | 100,00 | 1.484.822 | 234.228 | 15,77 |
| Centro Oeste | 210 | 210 | 100,00 | 176.372 | 46.650 | 26,45 |
| Estadual | 0 | 0 | 0,00 | 301.401 | 0 | 0,00 |
| Jequitinhonha / Mucuri | 180 | 180 | 100,00 | 151.176 | 7.156 | 4,73 |
| Mata | 90 | 90 | 100,00 | 75.588 | 60.754 | 80,37 |
| Norte de Minas | 100 | 100 | 100,00 | 83.987 | 0 | 0,00 |
| Rio Doce | 170 | 170 | 100,00 | 142.778 | 22.906 | 16,04 |
| Sul de Minas | 260 | 110 | 42,31 | 218.365 | 19.688 | 9,02 |
| Triângulo | 270 | 330 | 122,22 | 226.764 | 43.598 | 19,23 |
| Total | 2.735 | 2.665 | 97,44 | 2.928.440 | 457.401 | 15,62 |

Ação: 4207 - ATENDIMENTO A SAÚDE DO ADOLESCENTE EM CONFLITO COM A LEI**Produto: ADOLESCENTE ATENDIDO****Unidade de Medida: ADOLESCENTE**

| Regiões | Físico | | | Financeiro | | |
|------------------------|--------------|--------------|---------------|------------------|----------------|--------------|
| | Programado | Executado | % | Programado | Executado | % |
| Alto Paranaíba | 79 | 51 | 64,56 | 58.463 | 2.770 | 4,74 |
| Central | 901 | 1.252 | 138,96 | 583.239 | 511.252 | 87,66 |
| Centro Oeste | 70 | 110 | 157,14 | 97.101 | 5.083 | 5,23 |
| Jequitinhonha / Mucuri | 48 | 61 | 127,08 | 23.370 | 2.977 | 12,74 |
| Mata | 96 | 90 | 93,75 | 56.740 | 4.887 | 8,61 |
| Noroeste de Minas | 90 | 122 | 135,56 | 33.819 | 6.125 | 18,11 |
| Norte de Minas | 173 | 120 | 69,36 | 74.229 | 5.502 | 7,41 |
| Rio Doce | 186 | 198 | 106,45 | 150.559 | 10.571 | 7,02 |
| Sul de Minas | 40 | 0 | 0,00 | 39.475 | 0 | 0,00 |
| Triângulo | 197 | 147 | 74,62 | 85.915 | 5.263 | 6,13 |
| Total | 1.880 | 2.151 | 114,41 | 1.202.910 | 554.431 | 46,09 |

Ação: 4214 - UNIDADES DE SAÚDE DO SISTEMA PRISIONAL**Produto: UNIDADE PRISIONAL ATENDIDA** **Unidade de Medida: UNIDADE**

| Regiões | Físico | | | Financeiro | | |
|------------------------|------------|------------|---------------|-------------------|-------------------|--------------|
| | Programado | Executado | % | Programado | Executado | % |
| Alto Paranaíba | 7 | 7 | 100,00 | 548.381 | 0 | 0,00 |
| Central | 46 | 48 | 104,35 | 9.989.246 | 15.823.145 | 158,40 |
| Centro Oeste | 9 | 9 | 100,00 | 555.532 | 0 | 0,00 |
| Jequitinhonha / Mucuri | 10 | 11 | 110,00 | 400.616 | 0 | 0,00 |
| Mata | 18 | 17 | 94,44 | 2.834.082 | 490.435 | 17,30 |
| Noroeste de Minas | 5 | 5 | 100,00 | 307.881 | 0 | 0,00 |
| Norte de Minas | 8 | 8 | 100,00 | 531.698 | 0 | 0,00 |
| Rio Doce | 12 | 13 | 108,33 | 840.229 | 0 | 0,00 |
| Sul de Minas | 20 | 19 | 95,00 | 1.212.248 | 0 | 0,00 |
| Triângulo | 10 | 10 | 100,00 | 1.069.464 | 0 | 0,00 |
| Total | 145 | 147 | 101,38 | 18.289.377 | 16.313.580 | 89,20 |

Ação: 4321 - ATENDIMENTO AO ADOLESCENTE EM CONFLITO COM A LEI - CUMPRIMENTO DE MEDIDAS SOCIOEDUCATIVAS EM MEIO FECHADO**Produto: ADOLESCENTE ATENDIDO** **Unidade de Medida: ADOLESCENTE**

| Regiões | Físico | | | Financeiro | | |
|------------------------|--------------|--------------|---------------|--------------------|--------------------|---------------|
| | Programado | Executado | % | Programado | Executado | % |
| Alto Paranaíba | 75 | 84 | 112,00 | 7.115.003 | 9.866.128 | 138,67 |
| Central | 1.015 | 1.262 | 124,33 | 96.289.702 | 105.519.137 | 109,59 |
| Centro Oeste | 86 | 110 | 127,91 | 8.158.536 | 8.849.437 | 108,47 |
| Jequitinhonha / Mucuri | 46 | 61 | 132,61 | 4.363.868 | 5.357.941 | 122,78 |
| Mata | 95 | 115 | 121,05 | 9.012.337 | 9.871.210 | 109,53 |
| Noroeste de Minas | 82 | 127 | 154,88 | 7.779.069 | 11.626.304 | 149,46 |
| Norte de Minas | 180 | 240 | 133,33 | 17.076.005 | 21.657.656 | 126,83 |
| Rio Doce | 152 | 220 | 144,74 | 14.419.738 | 20.662.240 | 143,29 |
| Sul de Minas | 0 | 0 | 0,00 | 0 | 823 | - |
| Triângulo | 261 | 282 | 108,05 | 24.760.208 | 24.609.071 | 99,39 |
| Total | 1.992 | 2.501 | 125,55 | 188.974.466 | 218.019.946 | 115,37 |

Ação: 4379 - CUSTÓDIA E RESSOCIALIZAÇÃO DE PRESOS**Produto: PRESO CUSTODIADO****Unidade de Medida: PRESO**

| Regiões | Físico | | | Financeiro | | |
|------------------------|---------------|---------------|--------------|----------------------|----------------------|---------------|
| | Programado | Executado | % | Programado | Executado | % |
| Alto Paranaíba | 3.590 | 2.873 | 80,03 | 76.789.255 | 24.935.332 | 32,47 |
| Central | 26.887 | 29.500 | 109,72 | 613.585.300 | 1.480.930.731 | 241,36 |
| Centro Oeste | 5.289 | 3.342 | 63,19 | 113.147.545 | 24.660.920 | 21,80 |
| Estadual | 0 | 0 | 0,00 | 9.887.640 | 0 | 0,00 |
| Jequitinhonha / Mucuri | 3.043 | 2.149 | 70,62 | 65.096.995 | 17.864.324 | 27,44 |
| Mata | 8.633 | 6.366 | 73,74 | 184.613.572 | 54.514.590 | 29,53 |
| Noroeste de Minas | 1.509 | 1.644 | 108,95 | 32.267.421 | 13.808.245 | 42,79 |
| Norte de Minas | 3.218 | 2.864 | 89,00 | 68.797.033 | 23.798.831 | 34,59 |
| Rio Doce | 5.672 | 4.883 | 86,09 | 121.301.852 | 43.136.985 | 35,56 |
| Sul de Minas | 7.916 | 6.064 | 76,60 | 169.324.265 | 52.044.758 | 30,74 |
| Triângulo | 6.488 | 5.674 | 87,45 | 138.738.091 | 44.487.781 | 32,07 |
| Total | 72.245 | 65.359 | 90,47 | 1.593.548.969 | 1.780.182.497 | 111,71 |

**Programa : 0034 - MINAS MAIS SEGURA
(ESTRUTURADOR)****Unidade Responsável : SECRETARIA DE ESTADO DE DEFESA SOCIAL****AÇÕES DO PROGRAMA POR UNIDADE ORÇAMENTÁRIA****01451 - SECRETARIA DE ESTADO DE DEFESA SOCIAL****Ação: 1052 - DIRETRIZES DE ATENÇÃO INTEGRAL AO USUÁRIO DE DROGAS - DAIUD****Produto: MUNICÍPIO ATENDIDO****Unidade de Medida: MUNICÍPIO**

| Regiões | Físico | | | Financeiro | | |
|--------------|------------|-----------|-------------|----------------|-----------|-------------|
| | Programado | Executado | % | Programado | Executado | % |
| Estadual | 7 | 0 | 0,00 | 436.450 | 0 | 0,00 |
| Total | 7 | 0 | 0,00 | 436.450 | 0 | 0,00 |

Ação: 1125 - ENFRENTAMENTO AO TRÁFICO DE PESSOAS**Produto: CAMPANHA REALIZADA****Unidade de Medida: CAMPANHA**

| Regiões | Físico | | | Financeiro | | |
|--------------|------------|-----------|-------------|----------------|----------------|---------------|
| | Programado | Executado | % | Programado | Executado | % |
| Estadual | 1 | 0 | 0,00 | 450.000 | 450.000 | 100,00 |
| Total | 1 | 0 | 0,00 | 450.000 | 450.000 | 100,00 |

Ação: 1181 - IMPLANTAÇÃO DE SERVIÇOS DE PREVENÇÃO À CRIMINALIDADE**Produto: AÇÃO DE PREVENÇÃO REALIZADA** **Unidade de Medida: AÇÃO**

| Regiões | Físico | | | Financeiro | | |
|--------------|------------|-----------|-------------|----------------|--------------|-------------|
| | Programado | Executado | % | Programado | Executado | % |
| Central | 0 | 0 | 0,00 | 0 | 7.229 | - |
| Estadual | 1 | 0 | 0,00 | 201.000 | 0 | 0,00 |
| Total | 1 | 0 | 0,00 | 201.000 | 7.229 | 3,60 |

Ação: 1283 - POLÍCIA PARA A CIDADANIA**Produto: POLICIAL CAPACITADO** **Unidade de Medida: POLICIAL**

| Regiões | Físico | | | Financeiro | | |
|--------------|--------------|-----------|-------------|------------------|-----------|-------------|
| | Programado | Executado | % | Programado | Executado | % |
| Estadual | 1.586 | 0 | 0,00 | 2.959.929 | 0 | 0,00 |
| Total | 1.586 | 0 | 0,00 | 2.959.929 | 0 | 0,00 |

Ação: 4169 - PREVENÇÃO SOCIAL À CRIMINALIDADE**Produto: AÇÃO DE PREVENÇÃO REALIZADA** **Unidade de Medida: AÇÃO**

| Regiões | Físico | | | Financeiro | | |
|----------------|---------------|---------------|---------------|-------------------|-------------------|--------------|
| | Programado | Executado | % | Programado | Executado | % |
| Central | 40.375 | 40.416 | 100,10 | 23.398.164 | 21.315.247 | 91,10 |
| Estadual | 55 | 109 | 198,18 | 5.303.632 | 673.473 | 12,70 |
| Mata | 2.964 | 3.237 | 109,21 | 690.693 | 673.473 | 97,51 |
| Norte de Minas | 4.186 | 4.450 | 106,31 | 2.072.078 | 2.020.419 | 97,51 |
| Rio Doce | 5.739 | 7.370 | 128,42 | 3.453.463 | 3.367.366 | 97,51 |
| Triângulo | 6.457 | 8.373 | 129,67 | 4.144.156 | 3.367.366 | 81,26 |
| Total | 59.776 | 63.955 | 106,99 | 39.062.186 | 31.417.343 | 80,43 |

Programa : 0296 - ATENDIMENTO DO SERVIDOR DO SISTEMA DE DEFESA SOCIAL

Unidade Responsável : SECRETARIA DE ESTADO DE DEFESA SOCIAL

AÇÕES DO PROGRAMA POR UNIDADE ORÇAMENTÁRIA

01451 - SECRETARIA DE ESTADO DE DEFESA SOCIAL

Ação: 2140 - PROMOÇÃO DA SAÚDE DO SERVIDOR

Produto: SERVIDOR ATENDIDO

Unidade de Medida: SERVIDOR

| Regiões | Físico | | | Financeiro | | |
|--------------|--------------|--------------|--------------|--------------|-----------|-------------|
| | Programado | Executado | % | Programado | Executado | % |
| Central | 2.500 | 1.133 | 45,32 | 1.033 | 0 | 0,00 |
| Total | 2.500 | 1.133 | 45,32 | 1.033 | 0 | 0,00 |

Ação: 2141 - MANUTENÇÃO DE MORADIAS FUNCIONAIS PARA SERVIDORES EM SITUAÇÃO DE RISCO

Produto: UNIDADE HABITACIONAL MANTIDA

Unidade de Medida: UNIDADE

| Regiões | Físico | | | Financeiro | | |
|--------------|------------|-----------|--------------|----------------|----------------|--------------|
| | Programado | Executado | % | Programado | Executado | % |
| Central | 137 | 78 | 56,93 | 363.068 | 196.255 | 54,05 |
| Total | 137 | 78 | 56,93 | 363.068 | 196.255 | 54,05 |

Programa : 0214 - AVALIAÇÃO E QUALIDADE DA ATUAÇÃO DOS ÓRGÃOS DE DEFESA SOCIAL

Unidade Responsável : SECRETARIA DE ESTADO DE DEFESA SOCIAL

AÇÕES DO PROGRAMA POR UNIDADE ORÇAMENTÁRIA

01451 - SECRETARIA DE ESTADO DE DEFESA SOCIAL

Ação: 2037 - MODERNIZAÇÃO E INTEGRAÇÃO DAS CORREGEDORIAS DOS ÓRGÃOS DE DEFESA SOCIAL

Produto: METODOLOGIA DE INTEGRAÇÃO DE
CORREGEDORIA MANTIDAUnidade de Medida: REUNIÕES
REALIZADAS

| Regiões | Físico | | | Financeiro | | |
|--------------|------------|-----------|--------------|--------------|-----------|-------------|
| | Programado | Executado | % | Programado | Executado | % |
| Central | 10 | 9 | 90,00 | 1.033 | 0 | 0,00 |
| Total | 10 | 9 | 90,00 | 1.033 | 0 | 0,00 |

Programa : 0297 - ENSINO E TREINAMENTO DOS PROFISSIONAIS DO SISTEMA DE DEFESA SOCIAL**Unidade Responsável : SECRETARIA DE ESTADO DE DEFESA SOCIAL****AÇÕES DO PROGRAMA POR UNIDADE ORÇAMENTÁRIA****01451 - SECRETARIA DE ESTADO DE DEFESA SOCIAL****Ação: 1044 - MODERNIZAÇÃO DA FORMAÇÃO E TREINAMENTO DOS PROFISSIONAIS DO CORPO DE BOMBEIROS MILITAR DE MINAS GERAIS****Produto: UNIDADE ESTRUTURADA****Unidade de Medida: UNIDADE**

| Regiões | Físico | | | Financeiro | | |
|--------------|------------|-----------|-------------|------------------|-----------|-------------|
| | Programado | Executado | % | Programado | Executado | % |
| Central | 1 | 0 | 0,00 | 3.501.000 | 0 | 0,00 |
| Total | 1 | 0 | 0,00 | 3.501.000 | 0 | 0,00 |

Ação: 1104 - MODERNIZAÇÃO E REESTRUTURAÇÃO DA ESCOLA DE FORMAÇÃO DO SISTEMA DE DEFESA SOCIAL**Produto: PROJETO IMPLEMENTADO****Unidade de Medida: PROJETO**

| Regiões | Físico | | | Financeiro | | |
|--------------|------------|-----------|-------------|----------------|-----------|-------------|
| | Programado | Executado | % | Programado | Executado | % |
| Estadual | 1 | 0 | 0,00 | 138.192 | 0 | 0,00 |
| Total | 1 | 0 | 0,00 | 138.192 | 0 | 0,00 |

Ação: 2020 - CAPACITAÇÃO E FORMAÇÃO INTEGRADA DOS PROFISSIONAIS DO SISTEMA DE DEFESA SOCIAL**Produto: PROFISSIONAL TREINADO E CAPACITADO****Unidade de Medida: PROFISSIONAL**

| Regiões | Físico | | | Financeiro | | |
|------------------------|------------|-----------|-------------|------------------|---------------|-------------|
| | Programado | Executado | % | Programado | Executado | % |
| Alto Paranaíba | 0 | 0 | 0,00 | 0 | 295 | - |
| Central | 150 | 0 | 0,00 | 1.203.318 | 19.840 | 1,65 |
| Jequitinhonha / Mucuri | 0 | 0 | 0,00 | 0 | 183 | - |
| Mata | 0 | 0 | 0,00 | 0 | 210 | - |
| Norte de Minas | 0 | 0 | 0,00 | 0 | 205 | - |
| Rio Doce | 0 | 0 | 0,00 | 0 | 466 | - |
| Sul de Minas | 0 | 0 | 0,00 | 0 | 876 | - |
| Triângulo | 0 | 0 | 0,00 | 0 | 305 | - |
| Total | 150 | 0 | 0,00 | 1.203.318 | 22.379 | 1,86 |

Ação: 2143 - CAPACITAÇÃO E FORMAÇÃO DE PROFISSIONAIS DO SISTEMA PRISIONAL**Produto: AGENTE PÚBLICO CONTEMPLADO** **Unidade de Medida: UNIDADE**

| Regiões | Físico | | | Financeiro | | |
|------------------------|--------------|--------------|---------------|----------------|--------------|-------------|
| | Programado | Executado | % | Programado | Executado | % |
| Alto Paranaíba | 0 | 113 | - | 0 | 0 | 0,00 |
| Central | 1.500 | 2.046 | 136,40 | 516.587 | 1.328 | 0,26 |
| Jequitinhonha / Mucuri | 0 | 160 | - | 0 | 0 | 0,00 |
| Mata | 0 | 318 | - | 0 | 0 | 0,00 |
| Noroeste de Minas | 0 | 30 | - | 0 | 0 | 0,00 |
| Norte de Minas | 0 | 151 | - | 0 | 0 | 0,00 |
| Rio Doce | 0 | 240 | - | 0 | 0 | 0,00 |
| Sul de Minas | 0 | 118 | - | 0 | 0 | 0,00 |
| Triângulo | 0 | 278 | - | 0 | 0 | 0,00 |
| Total | 1.500 | 3.454 | 230,27 | 516.587 | 1.328 | 0,26 |

Ação: 2144 - CAPACITAÇÃO E FORMAÇÃO DE PROFISSIONAIS DO SISTEMA SOCIOEDUCATIVO**Produto: AGENTE PÚBLICO CONTEMPLADO** **Unidade de Medida: UNIDADE**

| Regiões | Físico | | | Financeiro | | |
|--------------|--------------|------------|--------------|----------------|-----------|-------------|
| | Programado | Executado | % | Programado | Executado | % |
| Central | 0 | 760 | - | 0 | 0 | 0,00 |
| Estadual | 1.800 | 0 | 0,00 | 304.976 | 0 | 0,00 |
| Total | 1.800 | 760 | 42,22 | 304.976 | 0 | 0,00 |

Programa : 0152 - FOMENTO À GESTÃO LOCAL DE POLÍTICAS SOBRE DROGAS**Unidade Responsável : SECRETARIA DE ESTADO DE DEFESA SOCIAL****AÇÕES DO PROGRAMA POR UNIDADE ORÇAMENTÁRIA****01451 - SECRETARIA DE ESTADO DE DEFESA SOCIAL****Ação: 4089 - MUNICIPALIZAÇÃO E DESCENTRALIZAÇÃO DE POLÍTICAS SOBRE DROGAS****Produto: MUNICÍPIO APOIADO****Unidade de Medida: MUNICÍPIO**

| Regiões | Físico | | | Financeiro | | |
|------------------------|------------|-----------|-------------|-------------------|------------------|--------------|
| | Programado | Executado | % | Programado | Executado | % |
| Alto Paranaíba | 0 | 0 | 0,00 | 0 | 200.720 | - |
| Central | 2 | 0 | 0,00 | 4.297.976 | 998.178 | 23,22 |
| Jequitinhonha / Mucuri | 0 | 0 | 0,00 | 0 | 62.024 | - |
| Mata | 0 | 0 | 0,00 | 0 | 216.959 | - |
| Norte de Minas | 1 | 0 | 0,00 | 1.460.873 | 1.129 | 0,08 |
| Rio Doce | 0 | 0 | 0,00 | 0 | 45.963 | - |
| Sul de Minas | 1 | 0 | 0,00 | 1.460.873 | 40.000 | 2,74 |
| Triângulo | 1 | 0 | 0,00 | 2.921.746 | 169.934 | 5,82 |
| Total | 5 | 0 | 0,00 | 10.141.468 | 1.734.907 | 17,11 |

04321 - FUNDO ESTADUAL DE PREVENÇÃO, FISCALIZAÇÃO E REPRESSÃO DE ENTORPECENTES**Ação: 4095 - APOIO ÀS AÇÕES DO FUNDO ESTADUAL DE PREVENÇÃO, FISCALIZAÇÃO E REPRESSÃO DOS ENTORPECENTES****Produto: PROJETO APOIADO****Unidade de Medida: PROJETO**

| Regiões | Físico | | | Financeiro | | |
|--------------|------------|-----------|-------------|--------------|-----------|-------------|
| | Programado | Executado | % | Programado | Executado | % |
| Central | 1 | 0 | 0,00 | 1.000 | 0 | 0,00 |
| Total | 1 | 0 | 0,00 | 1.000 | 0 | 0,00 |

DESENVOLVIMENTO AGRÁRIO

Programa : 0161 - DESENVOLVIMENTO SUSTENTÁVEL DA AGRICULTURA FAMILIAR

Unidade Responsável : SECRETARIA DE ESTADO DE DESENVOLVIMENTO AGRÁRIO

AÇÕES DO PROGRAMA POR UNIDADE ORÇAMENTÁRIA

01231 - SECRETARIA DE ESTADO DE AGRICULTURA, PECUÁRIA E ABASTECIMENTO

Ação: 4112 - GARANTIA DE RENDA MÍNIMA AOS AGRICULTORES FAMILIARES

Produto: OPERAÇÃO REALIZADA

Unidade de Medida: OPERAÇÃO

| Regiões | Físico | | | Financeiro | | |
|------------------------|---------------|-----------|-------------|----------------|-----------|-------------|
| | Programado | Executado | % | Programado | Executado | % |
| Jequitinhonha / Mucuri | 19.152 | 0 | 0,00 | 248.333 | 0 | 0,00 |
| Norte de Minas | 19.152 | 0 | 0,00 | 248.332 | 0 | 0,00 |
| Total | 38.304 | 0 | 0,00 | 496.665 | 0 | 0,00 |

Ação: 4115 - APOIO A COMERCIALIZAÇÃO DA AGRICULTURA FAMILIAR

Produto: PROJETO IMPLANTADO

Unidade de Medida: PROJETO

| Regiões | Físico | | | Financeiro | | |
|--------------|------------|-----------|-------------|----------------|----------------|--------------|
| | Programado | Executado | % | Programado | Executado | % |
| Central | 0 | 0 | 0,00 | 0 | 181.808 | - |
| Estadual | 19 | 0 | 0,00 | 507.749 | 0 | 0,00 |
| Total | 19 | 0 | 0,00 | 507.749 | 181.808 | 35,81 |

Ação: 4116 - CONTROLE E GESTÃO SOCIAL DAS POLÍTICAS PÚBLICAS DE AGRICULTURA FAMILIAR

Produto: EVENTO REALIZADO

Unidade de Medida: EVENTO

| Regiões | Físico | | | Financeiro | | |
|----------------|------------|-----------|-------------|----------------|--------------|-------------|
| | Programado | Executado | % | Programado | Executado | % |
| Central | 0 | 0 | 0,00 | 0 | 3.637 | - |
| Estadual | 15 | 0 | 0,00 | 107.847 | 0 | 0,00 |
| Mata | 0 | 0 | 0,00 | 0 | 782 | - |
| Norte de Minas | 5 | 1 | 20,00 | 3.363 | 1.793 | 53,30 |
| Sul de Minas | 0 | 0 | 0,00 | 0 | 225 | - |
| Total | 20 | 1 | 5,00 | 111.210 | 6.437 | 5,79 |

01641 - SECRETARIA DE ESTADO DE DESENVOLVIMENTO AGRÁRIO**Ação: 4080 - APOIO AO EXTRATIVISMO EM MINAS****Produto: PROJETO APROVADO****Unidade de Medida: PROJETO**

| Regiões | Físico | | | Financeiro | | |
|----------------|------------|-----------|--------------|----------------|----------------|--------------|
| | Programado | Executado | % | Programado | Executado | % |
| Estadual | 0 | 3 | - | 0 | 148.409 | - |
| Norte de Minas | 8 | 0 | 0,00 | 191.009 | 0 | 0,00 |
| Total | 8 | 3 | 37,50 | 191.009 | 148.409 | 77,70 |

Ação: 4086 - FEIRA ESTADUAL DE AGRICULTURA FAMILIAR - AGRIMINAS**Produto: EVENTO REALIZADO****Unidade de Medida: EVENTO**

| Regiões | Físico | | | Financeiro | | |
|------------------------|------------|-----------|---------------|----------------|----------------|--------------|
| | Programado | Executado | % | Programado | Executado | % |
| Central | 1 | 1 | 100,00 | 408.840 | 324.442 | 79,36 |
| Jequitinhonha / Mucuri | 0 | 1 | - | 0 | 50.000 | - |
| Norte de Minas | 1 | 0 | 0,00 | 50.000 | 0 | 0,00 |
| Total | 2 | 2 | 100,00 | 458.840 | 374.442 | 81,61 |

Ação: 4114 - FOMENTO À ATIVIDADE PRODUTIVA E À ORGANIZAÇÃO DA AGRICULTURA FAMILIAR**Produto: PROJETO IMPLANTADO****Unidade de Medida: PROJETO**

| Regiões | Físico | | | Financeiro | | |
|------------------------|------------|-----------|-----------------|------------------|------------------|---------------|
| | Programado | Executado | % | Programado | Executado | % |
| Alto Paranaíba | 0 | 0 | 0,00 | 0 | 50.000 | - |
| Central | 0 | 0 | 0,00 | 0 | 359.979 | - |
| Estadual | 7 | 80 | 1.142,86 | 1.070.996 | 2.118.574 | 197,81 |
| Jequitinhonha / Mucuri | 0 | 0 | 0,00 | 0 | 554.638 | - |
| Mata | 0 | 0 | 0,00 | 0 | 789.874 | - |
| Noroeste de Minas | 0 | 0 | 0,00 | 0 | 219.993 | - |
| Norte de Minas | 0 | 0 | 0,00 | 0 | 506.204 | - |
| Rio Doce | 0 | 0 | 0,00 | 0 | 60.000 | - |
| Sul de Minas | 0 | 0 | 0,00 | 0 | 438.650 | - |
| Triângulo | 0 | 0 | 0,00 | 0 | 130.000 | - |
| Total | 7 | 80 | 1.142,86 | 1.070.996 | 5.227.912 | 488,14 |

Ação: 4401 - APOIO À IMPLEMENTAÇÃO DO PAA-FAMILIAR**Produto: REUNIÃO REALIZADA****Unidade de Medida: REUNIÃO**

| Regiões | Físico | | | Financeiro | | |
|--------------|------------|-----------|---------------|---------------|-----------|-------------|
| | Programado | Executado | % | Programado | Executado | % |
| Central | 0 | 3 | - | 0 | 0 | 0,00 |
| Estadual | 2 | 0 | 0,00 | 20.000 | 0 | 0,00 |
| Total | 2 | 3 | 150,00 | 20.000 | 0 | 0,00 |

Ação: 4405 - CAPACITAÇÃO PARA O EMPREENDEDORISMO RURAL**Produto: JOVEM ATENDIDO****Unidade de Medida: JOVEM**

| Regiões | Físico | | | Financeiro | | |
|--------------|------------|-----------|-------------|----------------|----------------|---------------|
| | Programado | Executado | % | Programado | Executado | % |
| Estadual | 260 | 0 | 0,00 | 200.000 | 200.000 | 100,00 |
| Total | 260 | 0 | 0,00 | 200.000 | 200.000 | 100,00 |

Ação: 4424 - GARANTIA DE RENDA MÍNIMA AOS AGRICULTORES FAMILIARES -SEDA**Produto: OPERAÇÃO REALIZADA****Unidade de Medida: OPERAÇÃO**

| Regiões | Físico | | | Financeiro | | |
|------------------------|---------------|---------------|---------------|------------------|------------------|---------------|
| | Programado | Executado | % | Programado | Executado | % |
| Central | 0 | 221 | - | 0 | 19.724 | - |
| Jequitinhonha / Mucuri | 19.152 | 4.944 | 25,81 | 1.460.945 | 441.252 | 30,20 |
| Noroeste de Minas | 0 | 60 | - | 0 | 5.355 | - |
| Norte de Minas | 19.152 | 36.674 | 191,49 | 1.460.940 | 3.273.155 | 224,04 |
| Total | 38.304 | 41.899 | 109,39 | 2.921.885 | 3.739.486 | 127,98 |

Ação: 4425 - APOIO A COMERCIALIZAÇÃO DA AGRICULTURA FAMILIAR -SEDA**Produto: PROJETO IMPLANTADO****Unidade de Medida: PROJETO**

| Regiões | Físico | | | Financeiro | | |
|--------------|------------|-----------|---------------|----------------|------------------|---------------|
| | Programado | Executado | % | Programado | Executado | % |
| Central | 0 | 0 | 0,00 | 0 | 138.353 | - |
| Estadual | 6 | 15 | 250,00 | 571.318 | 906.835 | 158,73 |
| Rio Doce | 0 | 0 | 0,00 | 0 | 70.000 | - |
| Total | 6 | 15 | 250,00 | 571.318 | 1.115.187 | 195,20 |

Ação: 4431 - CONTROLE E GESTÃO SOCIAL DAS POLÍTICAS PÚBLICAS DE AGRICULTURA FAMILIAR -SEDA**Produto: EVENTO REALIZADO****Unidade de Medida: EVENTO**

| Regiões | Físico | | | Financeiro | | |
|----------------|------------|-----------|--------------|----------------|---------------|--------------|
| | Programado | Executado | % | Programado | Executado | % |
| Central | 0 | 6 | - | 0 | 10.111 | - |
| Estadual | 15 | 2 | 13,33 | 70.000 | 6.581 | 9,40 |
| Norte de Minas | 5 | 0 | 0,00 | 30.000 | 0 | 0,00 |
| Total | 20 | 8 | 40,00 | 100.000 | 16.692 | 16,69 |

Programa : 0144 - PROMOÇÃO, DEFESA DA CIDADANIA NO CAMPO E ACESSO AO CRÉDITO FUNDIÁRIO**Unidade Responsável : SECRETARIA DE ESTADO DE DESENVOLVIMENTO AGRÁRIO****AÇÕES DO PROGRAMA POR UNIDADE ORÇAMENTÁRIA****01231 - SECRETARIA DE ESTADO DE AGRICULTURA, PECUÁRIA E ABASTECIMENTO****Ação: 4008 - APOIO ÀS PARCERIAS FUNDIÁRIAS E AÇÕES DE CIDADANIA****Produto: FAMÍLIA BENEFICIADA****Unidade de Medida: FAMÍLIA**

| Regiões | Físico | | | Financeiro | | |
|------------------------|------------|-----------|-------------|---------------|--------------|-------------|
| | Programado | Executado | % | Programado | Executado | % |
| Central | 0 | 0 | 0,00 | 0 | 2.492 | - |
| Jequitinhonha / Mucuri | 30 | 0 | 0,00 | 9.899 | 0 | 0,00 |
| Mata | 20 | 0 | 0,00 | 6.599 | 0 | 0,00 |
| Noroeste de Minas | 40 | 0 | 0,00 | 13.199 | 0 | 0,00 |
| Norte de Minas | 20 | 0 | 0,00 | 6.599 | 0 | 0,00 |
| Sul de Minas | 80 | 0 | 0,00 | 26.397 | 0 | 0,00 |
| Triângulo | 10 | 0 | 0,00 | 3.300 | 0 | 0,00 |
| Total | 200 | 0 | 0,00 | 65.993 | 2.492 | 3,78 |

Ação: 4061 - INTERMEDIACÃO DE CONFLITOS FUNDIÁRIOS COLETIVOS**Produto: ACORDO CELEBRADO****Unidade de Medida: ACORDO**

| Regiões | Físico | | | Financeiro | | |
|------------------------|------------|-----------|-------------|--------------|------------|--------------|
| | Programado | Executado | % | Programado | Executado | % |
| Alto Paranaíba | 10 | 0 | 0,00 | 547 | 0 | 0,00 |
| Central | 0 | 0 | 0,00 | 0 | 197 | - |
| Centro Oeste | 11 | 0 | 0,00 | 602 | 0 | 0,00 |
| Jequitinhonha / Mucuri | 1 | 0 | 0,00 | 55 | 323 | 586,36 |
| Noroeste de Minas | 4 | 0 | 0,00 | 219 | 0 | 0,00 |
| Norte de Minas | 7 | 0 | 0,00 | 384 | 0 | 0,00 |
| Rio Doce | 1 | 0 | 0,00 | 55 | 0 | 0,00 |
| Sul de Minas | 2 | 0 | 0,00 | 110 | 0 | 0,00 |
| Triângulo | 26 | 0 | 0,00 | 1.425 | 0 | 0,00 |
| Total | 62 | 0 | 0,00 | 3.397 | 520 | 15,30 |

01641 - SECRETARIA DE ESTADO DE DESENVOLVIMENTO AGRÁRIO**Ação: 4085 - APOIO À REGULARIZAÇÃO FUNDIÁRIA DE ÁREAS OCUPADAS POR COMUNIDADES
QUILOMBOLAS E INDÍGENAS E TRADICIONAIS - SEDA****Produto: COMUNIDADE ATENDIDA****Unidade de Medida: COMUNIDADE**

| Regiões | Físico | | | Financeiro | | |
|----------------|------------|-----------|-------------|----------------|----------------|--------------|
| | Programado | Executado | % | Programado | Executado | % |
| Estadual | 0 | 0 | 0,00 | 0 | 263.489 | - |
| Norte de Minas | 4 | 0 | 0,00 | 301.000 | 0 | 0,00 |
| Total | 4 | 0 | 0,00 | 301.000 | 263.489 | 87,54 |

Ação: 4418 - APOIO ÀS PARCERIAS FUNDIÁRIAS E AÇÕES DE CIDADANIA - SEDA**Produto: FAMÍLIA BENEFICIADA****Unidade de Medida: FAMÍLIA**

| Regiões | Físico | | | Financeiro | | |
|------------------------|------------|------------|---------------|--------------|--------------|--------------|
| | Programado | Executado | % | Programado | Executado | % |
| Alto Paranaíba | 0 | 2 | - | 0 | 0 | 0,00 |
| Central | 0 | 2 | - | 0 | 300 | - |
| Estadual | 0 | 0 | 0,00 | 0 | 882 | - |
| Jequitinhonha / Mucuri | 15 | 25 | 166,67 | 300 | 0 | 0,00 |
| Mata | 10 | 67 | 670,00 | 200 | 0 | 0,00 |
| Noroeste de Minas | 20 | 307 | 1.535,00 | 400 | 0 | 0,00 |
| Norte de Minas | 10 | 8 | 80,00 | 200 | 0 | 0,00 |
| Sul de Minas | 40 | 32 | 80,00 | 800 | 0 | 0,00 |
| Triângulo | 5 | 0 | 0,00 | 100 | 0 | 0,00 |
| Total | 100 | 443 | 443,00 | 2.000 | 1.182 | 59,10 |

Ação: 4421 - INTERMEDIÇÃO DE CONFLITOS FUNDIÁRIOS COLETIVOS - SEDA**Produto: ACORDO CELEBRADO****Unidade de Medida: ACORDO**

| Regiões | Físico | | | Financeiro | | |
|------------------------|------------|-----------|--------------|--------------|--------------|--------------|
| | Programado | Executado | % | Programado | Executado | % |
| Alto Paranaíba | 10 | 1 | 10,00 | 345 | 0 | 0,00 |
| Central | 0 | 9 | - | 0 | 1.021 | - |
| Centro Oeste | 11 | 0 | 0,00 | 380 | 0 | 0,00 |
| Jequitinhonha / Mucuri | 1 | 0 | 0,00 | 35 | 0 | 0,00 |
| Noroeste de Minas | 4 | 0 | 0,00 | 138 | 0 | 0,00 |
| Norte de Minas | 7 | 0 | 0,00 | 242 | 0 | 0,00 |
| Rio Doce | 1 | 0 | 0,00 | 35 | 0 | 0,00 |
| Sul de Minas | 2 | 0 | 0,00 | 68 | 0 | 0,00 |
| Triângulo | 26 | 1 | 3,85 | 898 | 0 | 0,00 |
| Total | 62 | 11 | 17,74 | 2.141 | 1.021 | 47,69 |

Programa : 0258 - REGULARIZAÇÃO FUNDIÁRIA**Unidade Responsável : SECRETARIA DE ESTADO DE DESENVOLVIMENTO AGRÁRIO****AÇÕES DO PROGRAMA POR UNIDADE ORÇAMENTÁRIA****01231 - SECRETARIA DE ESTADO DE AGRICULTURA, PECUÁRIA E ABASTECIMENTO****Ação: 4255 - LEGITIMAÇÃO DE POSSE EM ÁREAS RURAIS****Produto: PROCESSO FINALIZADO****Unidade de Medida: PROCESSO**

| Regiões | Físico | | | Financeiro | | |
|------------------------|------------|-----------|-------------|--------------|------------|--------------|
| | Programado | Executado | % | Programado | Executado | % |
| Central | 0 | 0 | 0,00 | 0 | 90 | - |
| Jequitinhonha / Mucuri | 30 | 0 | 0,00 | 1.304 | 0 | 0,00 |
| Noroeste de Minas | 30 | 0 | 0,00 | 1.304 | 0 | 0,00 |
| Norte de Minas | 90 | 0 | 0,00 | 3.913 | 645 | 16,49 |
| Total | 150 | 0 | 0,00 | 6.521 | 735 | 11,28 |

01641 - SECRETARIA DE ESTADO DE DESENVOLVIMENTO AGRÁRIO**Ação: 4433 - LEGITIMAÇÃO DE POSSE EM ÁREAS RURAIS -SEDA****Produto: PROCESSO FINALIZADO****Unidade de Medida: PROCESSO**

| Regiões | Físico | | | Financeiro | | |
|------------------------|------------|--------------|-----------------|--------------|------------------|------------------|
| | Programado | Executado | % | Programado | Executado | % |
| Central | 0 | 0 | 0,00 | 0 | 5.524 | - |
| Estadual | 0 | 7.243 | - | 0 | 2.293.968 | - |
| Jequitinhonha / Mucuri | 30 | 0 | 0,00 | 1.964 | 0 | 0,00 |
| Noroeste de Minas | 30 | 0 | 0,00 | 1.964 | 0 | 0,00 |
| Norte de Minas | 90 | 0 | 0,00 | 5.893 | 0 | 0,00 |
| Total | 150 | 7.243 | 4.828,67 | 9.821 | 2.299.492 | 23.414,03 |

02111 - FUNDAÇÃO RURAL MINEIRA-RURALMINAS**Ação: 4402 - DISCRIMINATÓRIA E ARRECAÇÃO DE TERRAS DEVOLUTAS****Produto: ÁREA DISCRIMINADA E ARRECADADA** **Unidade de Medida: ÁREA REGULARIZADA**

| Regiões | Físico | | | Financeiro | | |
|--------------|------------|-----------|-------------|------------------|-----------|-------------|
| | Programado | Executado | % | Programado | Executado | % |
| Estadual | 12 | 0 | 0,00 | 1.000.000 | 0 | 0,00 |
| Total | 12 | 0 | 0,00 | 1.000.000 | 0 | 0,00 |

**DESENVOLVIMENTO E
INTEGRAÇÃO DO NORTE E
NORDESTE**

Programa : 0156 - INCENTIVO À GERAÇÃO DE RENDA NO NORTE E NORDESTE DE MINAS GERAIS

Unidade Responsável : INSTITUTO DE DESENVOLVIMENTO DO NORTE E NORDESTE DE MINAS GERAIS

AÇÕES DO PROGRAMA POR UNIDADE ORÇAMENTÁRIA

02421 - INSTITUTO DE DESENVOLVIMENTO DO NORTE E NORDESTE DE MINAS GERAIS

Ação: 1006 - APOIO AO DESENVOLVIMENTO DO NORTE E NORDESTE DE MINAS GERAIS

Produto: *MUNICÍPIO BENEFICIADO*Unidade de Medida: *MUNICÍPIO*

| Regiões | Físico | | | Financeiro | | |
|------------------------|------------|------------|-----------------|------------------|------------------|---------------|
| | Programado | Executado | % | Programado | Executado | % |
| Central | 0 | 9 | - | 0 | 90.317 | - |
| Jequitinhonha / Mucuri | 0 | 72 | - | 0 | 293.678 | - |
| Noroeste de Minas | 0 | 1 | - | 0 | 510 | - |
| Norte de Minas | 3 | 96 | 3.200,00 | 2.200.000 | 1.200.413 | 54,56 |
| Rio Doce | 0 | 5 | - | 0 | 1.027.393 | - |
| Total | 3 | 183 | 6.100,00 | 2.200.000 | 2.612.312 | 118,74 |

Ação: 1024 - ARTESANATO EM MOVIMENTO - APOIO A PROJETOS PRODUTIVOS DE ASSOCIAÇÕES E COMUNIDADES DE ARTESÃOS

Produto: *MUNICÍPIO ATENDIDO*Unidade de Medida: *MUNICÍPIO*

| Regiões | Físico | | | Financeiro | | |
|------------------------|------------|-----------|-----------------|------------------|----------------|--------------|
| | Programado | Executado | % | Programado | Executado | % |
| Central | 1 | 5 | 500,00 | 1.000.000 | 391.172 | 39,12 |
| Estadual | 0 | 60 | - | 0 | 0 | 0,00 |
| Jequitinhonha / Mucuri | 0 | 0 | 0,00 | 0 | 31.046 | - |
| Norte de Minas | 0 | 2 | - | 0 | 26.150 | - |
| Total | 1 | 67 | 6.700,00 | 1.000.000 | 448.369 | 44,84 |

Ação: 1100 - COMBATE À POBREZA RURAL E À MIGRAÇÃO LABORAL

Produto: *PROJETO APOIADO*Unidade de Medida: *PROJETO*

| Regiões | Físico | | | Financeiro | | |
|------------------------|------------|-----------|-----------------|-------------------|-------------------|--------------|
| | Programado | Executado | % | Programado | Executado | % |
| Central | 0 | 0 | 0,00 | 3.966.564 | 51.891 | 1,31 |
| Jequitinhonha / Mucuri | 0 | 2 | - | 3.875.381 | 2.942.242 | 75,92 |
| Noroeste de Minas | 0 | 2 | - | 0 | 1.195.115 | - |
| Norte de Minas | 1 | 7 | 700,00 | 7.066.870 | 8.547.051 | 120,95 |
| Rio Doce | 0 | 2 | - | 91.185 | 1.890.039 | 2.072,75 |
| Total | 1 | 13 | 1.300,00 | 15.000.000 | 14.626.339 | 97,51 |

Ação: 1228 - IMPLANTAÇÃO DE UNIDADES PRODUTIVAS**Produto: UNIDADE IMPLANTADA****Unidade de Medida: UNIDADE**

| Regiões | Físico | | | Financeiro | | |
|------------------------|------------|-----------|-------------|----------------|------------------|---------------|
| | Programado | Executado | % | Programado | Executado | % |
| Estadual | 0 | 0 | 0,00 | 0 | 1.213.656 | - |
| Jequitinhonha / Mucuri | 1 | 0 | 0,00 | 500.000 | 0 | 0,00 |
| Total | 1 | 0 | 0,00 | 500.000 | 1.213.656 | 242,73 |

Programa : 0165 - LEITE PELA VIDA**Unidade Responsável : INSTITUTO DE DESENVOLVIMENTO DO NORTE E NORDESTE DE MINAS GERAIS****AÇÕES DO PROGRAMA POR UNIDADE ORÇAMENTÁRIA****02421 - INSTITUTO DE DESENVOLVIMENTO DO NORTE E NORDESTE DE MINAS GERAIS****Ação: 1023 - AQUISIÇÃO DE LEITE DA AGRICULTURA FAMILIAR****Produto: LITRO DE LEITE
ADQUIRIDO/DISTRIBUIDO****Unidade de Medida: LITRO**

| Regiões | Físico | | | Financeiro | | |
|------------------------|-------------------|-------------------|---------------|-------------------|-------------------|--------------|
| | Programado | Executado | % | Programado | Executado | % |
| Central | 2.620.928 | 2.321.408 | 88,57 | 2.542.302 | 2.324.484 | 91,43 |
| Jequitinhonha / Mucuri | 9.062.318 | 8.857.010 | 97,73 | 10.790.441 | 9.387.475 | 87,00 |
| Noroeste de Minas | 20.735 | 0 | 0,00 | 20.113 | 0 | 0,00 |
| Norte de Minas | 15.819.917 | 17.815.308 | 112,61 | 18.064.882 | 18.794.988 | 104,04 |
| Rio Doce | 1.095.441 | 706.273 | 64,47 | 1.062.578 | 614.651 | 57,85 |
| Total | 28.619.339 | 29.699.999 | 103,78 | 32.480.316 | 31.121.598 | 95,82 |

Ação: 1029 - ENTREGA DE LEITE PASTEURIZADO**Produto: BENEFICIÁRIO ATENDIDO****Unidade de Medida: BENEFICIÁRIO**

| Regiões | Físico | | | Financeiro | | |
|------------------------|-------------------|-------------------|---------------|------------------|----------------|--------------|
| | Programado | Executado | % | Programado | Executado | % |
| Central | 2.620.928 | 2.418.759 | 92,29 | 291.221 | 829.661 | 284,89 |
| Jequitinhonha / Mucuri | 9.062.318 | 8.816.320 | 97,29 | 1.006.938 | 0 | 0,00 |
| Noroeste de Minas | 20.735 | 0 | 0,00 | 2.304 | 0 | 0,00 |
| Norte de Minas | 15.819.917 | 17.557.637 | 110,98 | 1.757.817 | 0 | 0,00 |
| Rio Doce | 1.095.441 | 722.221 | 65,93 | 121.720 | 0 | 0,00 |
| Total | 28.619.339 | 29.514.937 | 103,13 | 3.180.000 | 829.661 | 26,09 |

Ação: 1036 - BENEFICIAMENTO E DISTRIBUIÇÃO DE LEITE ADQUIRIDO DA AGRICULTURA FAMILIAR**Produto: LEITE DISTRIBUÍDO****Unidade de Medida: LITRO**

| Regiões | Físico | | | Financeiro | | |
|------------------------|-------------------|-------------------|---------------|-------------------|-------------------|---------------|
| | Programado | Executado | % | Programado | Executado | % |
| Central | 2.620.928 | 2.321.408 | 88,57 | 1.834.650 | 1.624.491 | 88,55 |
| Jequitinhonha / Mucuri | 9.062.318 | 8.857.010 | 97,73 | 6.343.620 | 6.627.718 | 104,48 |
| Noroeste de Minas | 20.735 | 0 | 0,00 | 14.515 | 0 | 0,00 |
| Norte de Minas | 15.819.917 | 17.815.308 | 112,61 | 11.073.943 | 13.236.505 | 119,53 |
| Rio Doce | 1.095.441 | 706.273 | 64,47 | 766.809 | 422.787 | 55,14 |
| Total | 28.619.339 | 29.699.999 | 103,78 | 20.033.537 | 21.911.501 | 109,37 |

Programa : 0179 - TRAVESSIA NOTA DEZ POR UM BRASIL ALFABETIZADO**Unidade Responsável : INSTITUTO DE DESENVOLVIMENTO DO NORTE E NORDESTE DE MINAS GERAIS****AÇÕES DO PROGRAMA POR UNIDADE ORÇAMENTÁRIA****02421 - INSTITUTO DE DESENVOLVIMENTO DO NORTE E NORDESTE DE MINAS GERAIS****Ação: 1020 - ALFABETIZAÇÃO DE JOVENS E ADULTOS****Produto: ALUNO ATENDIDO****Unidade de Medida: ALUNO**

| Regiões | Físico | | | Financeiro | | |
|------------------------|---------------|-----------|-------------|--------------|-----------|-------------|
| | Programado | Executado | % | Programado | Executado | % |
| Central | 3.106 | 0 | 0,00 | 0 | 0 | 0,00 |
| Jequitinhonha / Mucuri | 10.436 | 0 | 0,00 | 0 | 0 | 0,00 |
| Noroeste de Minas | 122 | 0 | 0,00 | 0 | 0 | 0,00 |
| Norte de Minas | 11.030 | 0 | 0,00 | 1.000 | 0 | 0,00 |
| Rio Doce | 5.396 | 0 | 0,00 | 0 | 0 | 0,00 |
| Total | 30.090 | 0 | 0,00 | 1.000 | 0 | 0,00 |

Ação: 1040 - MONITORAMENTO DO ALFABETIZADOR E ALFABETIZADOR COORDENADOR**Produto: PESSOA CAPACITADA****Unidade de Medida: PESSOA**

| Regiões | Físico | | | Financeiro | | |
|----------------|------------|-----------|-------------|----------------|---------------|--------------|
| | Programado | Executado | % | Programado | Executado | % |
| Central | 0 | 0 | 0,00 | 0 | 58.447 | - |
| Norte de Minas | 78 | 0 | 0,00 | 500.000 | 0 | 0,00 |
| Total | 78 | 0 | 0,00 | 500.000 | 58.447 | 11,69 |

Programa : 0050 - MELHORIA DA INFRAESTRUTURA HÍDRICA NO NORTE E NORDESTE DE MINAS GERAIS
(ESTRUTURADOR)

Unidade Responsável : SECRETARIA DE ESTADO DE DESENVOLVIMENTO E INTEGRAÇÃO DO NORTE E NORDESTE DE MINAS GERAIS

AÇÕES DO PROGRAMA POR UNIDADE ORÇAMENTÁRIA

01591 - SECRETARIA DE ESTADO DE DESENVOLVIMENTO E INTEGRAÇÃO DO NORTE E NORDESTE DE MINAS GERAIS

Ação: 1048 - ÁGUA PARA TODOS - UNIVERSALIZAÇÃO DO ACESSO E USO DA ÁGUA

Produto: INTERVENÇÃO REALIZADA

Unidade de Medida: UNIDADE

| Regiões | Físico | | | Financeiro | | |
|------------------------|---------------|--------------|--------------|-------------------|-------------------|---------------|
| | Programado | Executado | % | Programado | Executado | % |
| Alto Paranaíba | 0 | 0 | 0,00 | 0 | 2.663 | - |
| Central | 977 | 401 | 41,04 | 73.148 | 4.480.279 | 6.124,95 |
| Estadual | 300 | 0 | 0,00 | 38.382.877 | 0 | 0,00 |
| Jequitinhonha / Mucuri | 7.367 | 4.710 | 63,93 | 551.567 | 22.129.084 | 4.012,04 |
| Noroeste de Minas | 0 | 0 | 0,00 | 0 | 3.124.180 | - |
| Norte de Minas | 605 | 548 | 90,58 | 45.295 | 52.229.263 | 115.309,11 |
| Rio Doce | 2.852 | 895 | 31,38 | 213.528 | 4.948.477 | 2.317,48 |
| Total | 12.101 | 6.554 | 54,16 | 39.266.415 | 86.913.946 | 221,34 |

DESENVOLVIMENTO ECONÔMICO

Programa : 0721 - CAPITALIZAÇÃO DO BDMG**Unidade Responsável : BANCO DE DESENVOLVIMENTO DE MINAS GERAIS S.A.****AÇÕES DO PROGRAMA POR UNIDADE ORÇAMENTÁRIA****05201 - BANCO DE DESENVOLVIMENTO DE MINAS GERAIS S.A.****Ação: 6009 - CAPITALIZAÇÃO DO BDMG****Produto: APORTE REALIZADO****Unidade de Medida: R\$ MIL**

| Regiões | Físico | | | Financeiro | | |
|--------------|------------|-----------|-------------|----------------|-----------|-------------|
| | Programado | Executado | % | Programado | Executado | % |
| Central | 440 | 0 | 0,00 | 440.000 | 0 | 0,00 |
| Total | 440 | 0 | 0,00 | 440.000 | 0 | 0,00 |

Programa : 0250 - DISTRIBUIÇÃO DE ENERGIA ELÉTRICA**Unidade Responsável : CEMIG DISTRIBUIÇÃO S.A.****AÇÕES DO PROGRAMA POR UNIDADE ORÇAMENTÁRIA****05401 - CEMIG DISTRIBUIÇÃO S.A.****Ação: 8019 - MANUTENÇÃO DA INFRAESTRUTURA DE APOIO DA DISTRIBUIÇÃO****Produto: INFRAESTRUTURA MELHORADA****Unidade de Medida: UNIDADE**

| Regiões | Físico | | | Financeiro | | |
|-------------------|------------|-----------|---------------|--------------------|--------------------|--------------|
| | Programado | Executado | % | Programado | Executado | % |
| Central | 0 | 0 | 0,00 | 0 | 58.039.000 | - |
| Centro Oeste | 0 | 0 | 0,00 | 0 | 5.245.000 | - |
| Estadual | 1 | 1 | 100,00 | 461.876.000 | 341.938.510 | 74,03 |
| Mata | 0 | 0 | 0,00 | 0 | 409.000 | - |
| Noroeste de Minas | 0 | 0 | 0,00 | 0 | 1.195.000 | - |
| Norte de Minas | 0 | 0 | 0,00 | 0 | 340.000 | - |
| Rio Doce | 0 | 0 | 0,00 | 0 | 30.000 | - |
| Sul de Minas | 0 | 0 | 0,00 | 0 | 20.000 | - |
| Triângulo | 0 | 0 | 0,00 | 0 | 6.213.000 | - |
| Total | 1 | 1 | 100,00 | 461.876.000 | 413.429.510 | 89,51 |

Programa : 0289 - UNIVERSALIZAÇÃO DO ACESSO À ENERGIA ELÉTRICA NO CAMPO

Unidade Responsável : CEMIG DISTRIBUIÇÃO S.A.

AÇÕES DO PROGRAMA POR UNIDADE ORÇAMENTÁRIA

01461 - SECRETARIA DE ESTADO DE DESENVOLVIMENTO ECONÔMICO

Ação: 1368 - REDE DE DISTRIBUIÇÃO DE ENERGIA ELÉTRICA

Produto: REPASSE DE CONTRAPARTIDA EFETUADA Unidade de Medida: REPASSE

| Regiões | Físico | | | Financeiro | | |
|--------------|------------|-----------|-------------|--------------|-----------|-------------|
| | Programado | Executado | % | Programado | Executado | % |
| Central | 1 | 0 | 0,00 | 1.000 | 0 | 0,00 |
| Total | 1 | 0 | 0,00 | 1.000 | 0 | 0,00 |

05401 - CEMIG DISTRIBUIÇÃO S.A.

Ação: 3002 - CONSTRUÇÃO DA REDE DE DISTRIBUIÇÃO DE ENERGIA ELÉTRICA

Produto: UNIDADE CONSUMIDORA ATENDIDA Unidade de Medida: UNIDADE
CONSUMIDORA

| Regiões | Físico | | | Financeiro | | |
|--------------|------------|-----------|-------------|---------------|-----------|-------------|
| | Programado | Executado | % | Programado | Executado | % |
| Estadual | 1 | 0 | 0,00 | 10.000 | 0 | 0,00 |
| Total | 1 | 0 | 0,00 | 10.000 | 0 | 0,00 |

Programa : 0247 - GERAÇÃO DE ENERGIA ELÉTRICA

Unidade Responsável : CEMIG GERAÇÃO E TRANSMISSÃO S.A.

AÇÕES DO PROGRAMA POR UNIDADE ORÇAMENTÁRIA

05391 - CEMIG GERAÇÃO E TRANSMISSÃO S.A.

Ação: 3031 - CONSTRUÇÃO E AQUISIÇÃO DE USINAS HIDRELÉTRICAS E/OU TÉRMICAS

Produto: USINA CONSTRUÍDA Unidade de Medida: USINA

| Regiões | Físico | | | Financeiro | | |
|----------------|------------|-----------|---------------|--------------------|--------------------|---------------|
| | Programado | Executado | % | Programado | Executado | % |
| Central | 0 | 0 | 0,00 | 0 | 49.000 | - |
| Estadual | 1 | 1 | 100,00 | 162.657.000 | 478.231.875 | 294,01 |
| Norte de Minas | 0 | 0 | 0,00 | 0 | 193.000 | - |
| Total | 1 | 1 | 100,00 | 162.657.000 | 478.473.875 | 294,16 |

Ação: 3033 - REFORMAS E MELHORIAS DE USINAS**Produto: REFORMA REALIZADA****Unidade de Medida: REFORMA**

| Regiões | Físico | | | Financeiro | | |
|-------------------|------------|-----------|--------------|-------------------|-------------------|--------------|
| | Programado | Executado | % | Programado | Executado | % |
| Alto Paranaíba | 0 | 0 | 0,00 | 0 | 25.000 | - |
| Central | 0 | 4 | - | 0 | 23.384.288 | - |
| Estadual | 10 | 0 | 0,00 | 43.212.000 | 5.400.487 | 12,50 |
| Mata | 0 | 0 | 0,00 | 0 | 115.821 | - |
| Noroeste de Minas | 0 | 0 | 0,00 | 0 | 1.763.000 | - |
| Norte de Minas | 0 | 1 | - | 0 | 76.000 | - |
| Rio Doce | 0 | 2 | - | 0 | 224.115 | - |
| Sul de Minas | 0 | 0 | 0,00 | 0 | 685.491 | - |
| Triângulo | 0 | 1 | - | 0 | 5.348.193 | - |
| Total | 10 | 8 | 80,00 | 43.212.000 | 37.022.395 | 85,68 |

Ação: 3045 - ESTUDOS DE VIABILIDADE**Produto: ESTUDO REALIZADO****Unidade de Medida: UNIDADE**

| Regiões | Físico | | | Financeiro | | |
|--------------|------------|-----------|---------------|------------------|----------------|--------------|
| | Programado | Executado | % | Programado | Executado | % |
| Central | 0 | 0 | 0,00 | 0 | 638.097 | - |
| Estadual | 1 | 1 | 100,00 | 3.069.000 | 4.000 | 0,13 |
| Total | 1 | 1 | 100,00 | 3.069.000 | 642.097 | 20,92 |

Ação: 8012 - MANUTENÇÃO DA INFRAESTRUTURA DAS USINAS HIDRELÉTRICAS OU TÉRMICAS**Produto: INFRAESTRUTURA MELHORADA****Unidade de Medida: UNIDADE**

| Regiões | Físico | | | Financeiro | | |
|--------------|------------|-----------|---------------|-------------------|------------------|--------------|
| | Programado | Executado | % | Programado | Executado | % |
| Estadual | 1 | 1 | 100,00 | 16.002.000 | 6.244.460 | 39,02 |
| Total | 1 | 1 | 100,00 | 16.002.000 | 6.244.460 | 39,02 |

Programa : 0248 - TRANSMISSÃO DE ENERGIA ELÉTRICA**Unidade Responsável : CEMIG GERAÇÃO E TRANSMISSÃO S.A.****AÇÕES DO PROGRAMA POR UNIDADE ORÇAMENTÁRIA****05391 - CEMIG GERAÇÃO E TRANSMISSÃO S.A.****Ação: 3015 - REFORMAS DE SUBESTAÇÕES E LINHAS DE TRANSMISSÃO****Produto: REFORMA/MELHORIA REALIZADA** **Unidade de Medida: UNIDADE**

| Regiões | Físico | | | Financeiro | | |
|----------------|------------|-----------|---------------|-------------------|-------------------|--------------|
| | Programado | Executado | % | Programado | Executado | % |
| Alto Paranaíba | 0 | 0 | 0,00 | 0 | 175.673 | - |
| Central | 0 | 1 | - | 0 | 8.828.047 | - |
| Estadual | 5 | 0 | 0,00 | 53.965.000 | 9.125.649 | 16,91 |
| Norte de Minas | 0 | 2 | - | 0 | 7.052.000 | - |
| Rio Doce | 0 | 1 | - | 0 | 166.063 | - |
| Sul de Minas | 0 | 1 | - | 0 | 5.878.806 | - |
| Triângulo | 0 | 0 | 0,00 | 0 | 9.008.000 | - |
| Total | 5 | 5 | 100,00 | 53.965.000 | 40.234.238 | 74,56 |

Ação: 3032 - EXPANSÃO E AQUISIÇÃO DO SISTEMA DE TRANSMISSÃO**Produto: MVA INSTALADO** **Unidade de Medida: MEGA VOLT AMPERE**

| Regiões | Físico | | | Financeiro | | |
|-------------------|------------|------------|---------------|--------------------|--------------------|--------------|
| | Programado | Executado | % | Programado | Executado | % |
| Central | 0 | 30 | - | 0 | 709.026 | - |
| Centro Oeste | 0 | 0 | 0,00 | 0 | 33.656.652 | - |
| Estadual | 480 | 0 | 0,00 | 127.552.000 | 38.601.215 | 30,26 |
| Noroeste de Minas | 0 | 0 | 0,00 | 0 | 637.000 | - |
| Norte de Minas | 0 | 450 | - | 0 | 11.032.000 | - |
| Rio Doce | 0 | 0 | 0,00 | 0 | 14.324.014 | - |
| Triângulo | 0 | 0 | 0,00 | 0 | 16.174.000 | - |
| Total | 480 | 480 | 100,00 | 127.552.000 | 115.133.907 | 90,26 |

Ação: 8016 - MANUTENÇÃO DA INFRAESTRUTURA DE TRANSMISSÃO**Produto: INFRAESTRUTURA MELHORADA** **Unidade de Medida: UNIDADE**

| Regiões | Físico | | | Financeiro | | |
|--------------|------------|-----------|---------------|-------------------|------------------|--------------|
| | Programado | Executado | % | Programado | Executado | % |
| Estadual | 1 | 1 | 100,00 | 14.911.000 | 3.396.559 | 22,78 |
| Total | 1 | 1 | 100,00 | 14.911.000 | 3.396.559 | 22,78 |

Programa : 0268 - EXPLORAÇÃO ECONÔMICA DE RECURSOS HÍDRICOS**Unidade Responsável : COMPANHIA DE DESENVOLVIMENTO ECONÔMICO DE MINAS GERAIS****AÇÕES DO PROGRAMA POR UNIDADE ORÇAMENTÁRIA****05501 - COPASA - ÁGUAS MINERAIS DE MINAS S/A****Ação: 8027 - EXPLORAÇÃO DE FONTES DE ÁGUAS MINERAIS****Produto: ÁGUA ENVAZADA****Unidade de Medida: MILHÕES DE LITROS**

| Regiões | Físico | | | Financeiro | | |
|--------------|------------|-----------|-------------|---------------|-----------|-------------|
| | Programado | Executado | % | Programado | Executado | % |
| Estadual | 21 | 1 | 4,76 | 50.000 | 0 | 0,00 |
| Total | 21 | 1 | 4,76 | 50.000 | 0 | 0,00 |

Programa : 0256 - GESTÃO DE NEGÓCIOS**Unidade Responsável : COMPANHIA DE DESENVOLVIMENTO ECONÔMICO DE MINAS GERAIS****AÇÕES DO PROGRAMA POR UNIDADE ORÇAMENTÁRIA****05011 - COMPANHIA DE DESENVOLVIMENTO ECONÔMICO DE MINAS GERAIS****Ação: 3016 - IMPLANTAÇÃO DE INFRAESTRUTURA PARA ÁREAS INDUSTRIAIS****Produto: EMPREENDIMENTO APOIADO****Unidade de Medida: EMPREENDIMENTO**

| Regiões | Físico | | | Financeiro | | |
|--------------|------------|-----------|---------------|------------------|----------------|-------------|
| | Programado | Executado | % | Programado | Executado | % |
| Central | 0 | 1 | - | 0 | 146.140 | - |
| Triângulo | 1 | 0 | 0,00 | 2.800.000 | 0 | 0,00 |
| Total | 1 | 1 | 100,00 | 2.800.000 | 146.140 | 5,22 |

Ação: 3017 - PROJETO ÓLEO E GÁS NATURAL**Produto: PROJETO E PESQUISA CONCLUÍDO****Unidade de Medida: PROJETO / PESQUISA**

| Regiões | Físico | | | Financeiro | | |
|----------------|------------|-----------|-------------|-------------------|----------------|-------------|
| | Programado | Executado | % | Programado | Executado | % |
| Estadual | 0 | 0 | 0,00 | 0 | 324.448 | - |
| Norte de Minas | 1 | 0 | 0,00 | 46.834.840 | 0 | 0,00 |
| Total | 1 | 0 | 0,00 | 46.834.840 | 324.448 | 0,69 |

Ação: 3020 - CONSTRUÇÃO, REFORMA E RESTAURAÇÃO DOS IMÓVEIS DA CODEMIG**Produto: OBRA EXECUTADA****Unidade de Medida: OBRA**

| Regiões | Físico | | | Financeiro | | |
|----------------|------------|-----------|--------------|-------------------|-------------------|--------------|
| | Programado | Executado | % | Programado | Executado | % |
| Alto Paranaíba | 3 | 0 | 0,00 | 11.500.000 | 2.573.258 | 22,38 |
| Central | 3 | 2 | 66,67 | 22.830.000 | 45.399.183 | 198,86 |
| Mata | 1 | 0 | 0,00 | 500.000 | 0 | 0,00 |
| Sul de Minas | 7 | 2 | 28,57 | 24.050.000 | 6.834.920 | 28,42 |
| Triângulo | 0 | 0 | 0,00 | 0 | 1.251 | - |
| Total | 14 | 4 | 28,57 | 58.880.000 | 54.808.612 | 93,09 |

Ação: 8009 - GESTÃO AMBIENTAL EM ÁREAS DE ATUAÇÃO DA CODEMIG**Produto: AÇÃO AMBIENTAL APOIADA****Unidade de Medida: AÇÃO**

| Regiões | Físico | | | Financeiro | | |
|----------------|------------|-----------|--------------|------------------|----------------|--------------|
| | Programado | Executado | % | Programado | Executado | % |
| Alto Paranaíba | 0 | 0 | 0,00 | 0 | 69.679 | - |
| Central | 0 | 1 | - | 0 | 147.193 | - |
| Estadual | 25 | 0 | 0,00 | 1.380.000 | 0 | 0,00 |
| Mata | 0 | 0 | 0,00 | 0 | 23.109 | - |
| Triângulo | 0 | 11 | - | 0 | 199.417 | - |
| Total | 25 | 12 | 48,00 | 1.380.000 | 439.398 | 31,84 |

05241 - COMPANHIA MINEIRA DE PROMOÇÕES**Ação: 8006 - GERENCIAMENTO DOS ESPAÇOS MINASCENTRO E EXPOMINAS/BH****Produto: EVENTO REALIZADO****Unidade de Medida: EVENTO**

| Regiões | Físico | | | Financeiro | | |
|--------------|------------|------------|---------------|------------------|------------------|--------------|
| | Programado | Executado | % | Programado | Executado | % |
| Central | 60 | 132 | 220,00 | 3.950.000 | 1.097.147 | 27,78 |
| Total | 60 | 132 | 220,00 | 3.950.000 | 1.097.147 | 27,78 |

Programa : 0287 - EXPANSÃO DO MERCADO DA GASMIG EM MINAS GERAIS

Unidade Responsável : COMPANHIA DE GÁS DE MINAS GERAIS

AÇÕES DO PROGRAMA POR UNIDADE ORÇAMENTÁRIA

05251 - COMPANHIA DE GÁS DE MINAS GERAIS

Ação: 8003 - ATENDIMENTO AO SEGMENTO RESIDENCIAL - GÁS NATURAL EM CASA

Produto: REDE DE DISTRIBUIÇÃO DE GÁS
CONSTRUÍDA

Unidade de Medida: QUILOMETRO

| Regiões | Físico | | | Financeiro | | |
|--------------|------------|-----------|--------------|-------------------|-------------------|--------------|
| | Programado | Executado | % | Programado | Executado | % |
| Central | 139 | 48 | 34,53 | 90.954.080 | 29.078.590 | 31,97 |
| Sul de Minas | 0 | 3 | - | 0 | 0 | 0,00 |
| Total | 139 | 51 | 36,69 | 90.954.080 | 29.078.590 | 31,97 |

Programa : 0253 - APORTE DE CAPITAL - CEMIG

Unidade Responsável : COMPANHIA ENERGÉTICA DE MINAS GERAIS

AÇÕES DO PROGRAMA POR UNIDADE ORÇAMENTÁRIA

05121 - COMPANHIA ENERGÉTICA DE MINAS GERAIS

Ação: 6013 - APORTE DE CAPITAL - PARTICIPAÇÕES SOCIETÁRIAS

Produto: APORTE REALIZADO

Unidade de Medida: R\$ MIL

| Regiões | Físico | | | Financeiro | | |
|--------------|---------------|---------------|--------------|-------------------|-------------------|--------------|
| | Programado | Executado | % | Programado | Executado | % |
| Estadual | 43.194 | 21.991 | 50,91 | 43.194.000 | 21.991.087 | 50,91 |
| Total | 43.194 | 21.991 | 50,91 | 43.194.000 | 21.991.087 | 50,91 |

Ação: 8023 - DISTRIBUIÇÃO DE DIVIDENDOS

Produto: VALOR PAGO

Unidade de Medida: R\$ MIL

| Regiões | Físico | | | Financeiro | | |
|--------------|------------|----------------|----------------------|--------------|--------------------|----------------------|
| | Programado | Executado | % | Programado | Executado | % |
| Estadual | 1 | 797.317 | 79.731.700,00 | 1.000 | 797.317.000 | 79.731.700,00 |
| Total | 1 | 797.317 | 79.731.700,00 | 1.000 | 797.317.000 | 79.731.700,00 |

Programa : 0252 - NOVOS INVESTIMENTOS EM USINAS, SUBESTAÇÕES E LINHAS DE TRANSMISSÃO

Unidade Responsável : COMPANHIA ENERGÉTICA DE MINAS GERAIS

AÇÕES DO PROGRAMA POR UNIDADE ORÇAMENTÁRIA

05121 - COMPANHIA ENERGÉTICA DE MINAS GERAIS

Ação: 3035 - AQUISIÇÃO DE ATIVOS

Produto: APORTE REALIZADO

Unidade de Medida: R\$ MIL

| Regiões | Físico | | | Financeiro | | |
|--------------|---------------|-----------|-------------|-------------------|-----------|-------------|
| | Programado | Executado | % | Programado | Executado | % |
| Estadual | 36.555 | 0 | 0,00 | 36.555.000 | 0 | 0,00 |
| Total | 36.555 | 0 | 0,00 | 36.555.000 | 0 | 0,00 |

Programa : 0264 - APOIO FINANCEIRO A IMPLEMENTAÇÃO DE CONTRATOS DE PPP

Unidade Responsável : FUNDO DE PARCERIAS PÚBLICO-PRIVADAS DO ESTADO DE MINAS GERAIS

AÇÕES DO PROGRAMA POR UNIDADE ORÇAMENTÁRIA

04481 - FUNDO DE PARCERIAS PÚBLICO-PRIVADAS DO ESTADO DE MINAS GERAIS

Ação: 4343 - CONTRATO DE PPP RESÍDUOS SÓLIDOS URBANOS

Produto: CONTRATO DE CONCESSÃO GERENCIADA

Unidade de Medida: CONTRATO

| Regiões | Físico | | | Financeiro | | |
|--------------|------------|-----------|-------------|--------------|-----------|-------------|
| | Programado | Executado | % | Programado | Executado | % |
| Central | 1 | 0 | 0,00 | 1.000 | 0 | 0,00 |
| Total | 1 | 0 | 0,00 | 1.000 | 0 | 0,00 |

Ação: 4595 - CONTRATO DE PPP DA MG 050

Produto: CONTRATO DE CONCESSÃO GERENCIADA

Unidade de Medida: CONTRATO

| Regiões | Físico | | | Financeiro | | |
|--------------|------------|-----------|-------------|--------------|-----------|-------------|
| | Programado | Executado | % | Programado | Executado | % |
| Centro Oeste | 1 | 0 | 0,00 | 1.000 | 0 | 0,00 |
| Total | 1 | 0 | 0,00 | 1.000 | 0 | 0,00 |

Ação: 4597 - CONTRATO DE PPP COMPLEXO PENAL**Produto:** CONTRATO DE CONCESSÃO GERENCIADA **Unidade de Medida:** CONTRATO

| Regiões | Físico | | | Financeiro | | |
|--------------|------------|-----------|-------------|--------------|-----------|-------------|
| | Programado | Executado | % | Programado | Executado | % |
| Central | 1 | 0 | 0,00 | 1.000 | 0 | 0,00 |
| Total | 1 | 0 | 0,00 | 1.000 | 0 | 0,00 |

Ação: 4599 - CONTRATO DE PPP UAI**Produto:** CONTRATO DE CONCESSÃO GERENCIADA **Unidade de Medida:** CONTRATO

| Regiões | Físico | | | Financeiro | | |
|----------------|------------|-----------|-------------|--------------|-----------|-------------|
| | Programado | Executado | % | Programado | Executado | % |
| Central | 1 | 0 | 0,00 | 200 | 0 | 0,00 |
| Mata | 0 | 0 | 0,00 | 200 | 0 | 0,00 |
| Norte de Minas | 0 | 0 | 0,00 | 200 | 0 | 0,00 |
| Rio Doce | 0 | 0 | 0,00 | 200 | 0 | 0,00 |
| Sul de Minas | 0 | 0 | 0,00 | 100 | 0 | 0,00 |
| Triângulo | 0 | 0 | 0,00 | 100 | 0 | 0,00 |
| Total | 1 | 0 | 0,00 | 1.000 | 0 | 0,00 |

Ação: 4600 - OUTROS CONTRATOS DE PPP**Produto:** CONTRATO DE CONCESSÃO GERENCIADA **Unidade de Medida:** CONTRATO

| Regiões | Físico | | | Financeiro | | |
|--------------|------------|-----------|-------------|--------------|-----------|-------------|
| | Programado | Executado | % | Programado | Executado | % |
| Estadual | 1 | 0 | 0,00 | 1.000 | 0 | 0,00 |
| Total | 1 | 0 | 0,00 | 1.000 | 0 | 0,00 |

Ação: 4604 - CONTRATO DE PPP MINEIRÃO**Produto:** CONTRATO DE CONCESSÃO GERENCIADA **Unidade de Medida:** CONTRATO

| Regiões | Físico | | | Financeiro | | |
|--------------|------------|-----------|-------------|--------------|-----------|-------------|
| | Programado | Executado | % | Programado | Executado | % |
| Central | 1 | 0 | 0,00 | 1.000 | 0 | 0,00 |
| Total | 1 | 0 | 0,00 | 1.000 | 0 | 0,00 |

Programa : 0245 - REGISTRO PÚBLICO DE EMPRESAS MERCANTIS E ATIVIDADES AFINS**Unidade Responsável : JUNTA COMERCIAL DO ESTADO DE MINAS GERAIS****AÇÕES DO PROGRAMA POR UNIDADE ORÇAMENTÁRIA****02251 - JUNTA COMERCIAL DO ESTADO DE MINAS GERAIS****Ação: 4220 - REGISTRO PÚBLICO DE EMPRESAS MERCANTIS E ATIVIDADES AFINS****Produto: REQUERIMENTO ATENDIDO****Unidade de Medida: REQUERIMENTO**

| Regiões | Físico | | | Financeiro | | |
|------------------------|----------------|----------------|---------------|------------------|-------------------|---------------|
| | Programado | Executado | % | Programado | Executado | % |
| Alto Paranaíba | 10.350 | 11.589 | 111,97 | 153.478 | 100.377 | 65,40 |
| Central | 297.579 | 408.049 | 137,12 | 5.988.451 | 10.101.591 | 168,68 |
| Centro Oeste | 19.028 | 19.864 | 104,39 | 255.771 | 180.948 | 70,75 |
| Jequitinhonha / Mucuri | 4.807 | 5.117 | 106,45 | 73.042 | 53.683 | 73,50 |
| Mata | 34.469 | 32.260 | 93,59 | 663.742 | 585.099 | 88,15 |
| Noroeste de Minas | 3.755 | 3.821 | 101,76 | 52.393 | 36.995 | 70,61 |
| Norte de Minas | 14.722 | 13.460 | 91,43 | 366.169 | 480.378 | 131,19 |
| Rio Doce | 17.800 | 15.917 | 89,42 | 394.981 | 457.378 | 115,80 |
| Sul de Minas | 42.286 | 40.496 | 95,77 | 934.284 | 693.958 | 74,28 |
| Triângulo | 36.411 | 34.518 | 94,80 | 753.478 | 984.128 | 130,61 |
| Total | 481.207 | 585.091 | 121,59 | 9.635.789 | 13.674.536 | 141,91 |

**Programa : 0054 - ENERGIA PARA O DESENVOLVIMENTO
(ESTRUTURADOR)****Unidade Responsável : SECRETARIA DE ESTADO DE DESENVOLVIMENTO ECONÔMICO****AÇÕES DO PROGRAMA POR UNIDADE ORÇAMENTÁRIA****05251 - COMPANHIA DE GÁS DE MINAS GERAIS****Ação: 3026 - INTERIORIZAÇÃO DA OFERTA DE GÁS NATURAL****Produto: CLIENTE ATENDIDO****Unidade de Medida: CLIENTE**

| Regiões | Físico | | | Financeiro | | |
|--------------|------------|-----------|---------------|-------------------|----------------|-------------|
| | Programado | Executado | % | Programado | Executado | % |
| Central | 0 | 10 | - | 0 | 0 | 0,00 |
| Estadual | 8 | 0 | 0,00 | 23.438.674 | 0 | 0,00 |
| Mata | 0 | 2 | - | 0 | 0 | 0,00 |
| Sul de Minas | 0 | 2 | - | 0 | 63.518 | - |
| Triângulo | 0 | 0 | 0,00 | 0 | 709.673 | - |
| Total | 8 | 14 | 175,00 | 23.438.674 | 773.191 | 3,30 |

05401 - CEMIG DISTRIBUIÇÃO S.A.**Ação: 3025 - PLANO DE DESENVOLVIMENTO DA DISTRIBUIDORA****Produto: MVA INSTALADO****Unidade de Medida: MEGA VOLT AMPERE**

| Regiões | Físico | | | Financeiro | | |
|------------------------|------------|------------|--------------|--------------------|--------------------|---------------|
| | Programado | Executado | % | Programado | Executado | % |
| Alto Paranaíba | 0 | 0 | 0,00 | 0 | 15.355.571 | - |
| Central | 0 | 93 | - | 0 | 161.592.621 | - |
| Centro Oeste | 0 | 15 | - | 0 | 46.861.139 | - |
| Estadual | 260 | 0 | 0,00 | 462.872.270 | 2.231.405 | 0,48 |
| Jequitinhonha / Mucuri | 0 | 8 | - | 0 | 21.401.877 | - |
| Mata | 0 | 0 | 0,00 | 0 | 30.468.258 | - |
| Noroeste de Minas | 0 | 0 | 0,00 | 0 | 11.226.618 | - |
| Norte de Minas | 0 | 0 | 0,00 | 0 | 71.308.456 | - |
| Rio Doce | 0 | 5 | - | 0 | 41.331.387 | - |
| Sul de Minas | 0 | 26 | - | 0 | 62.178.530 | - |
| Triângulo | 0 | 0 | 0,00 | 0 | 12.552.182 | - |
| Total | 260 | 147 | 56,54 | 462.872.270 | 476.508.045 | 102,95 |

**Programa : 0040 - INVESTIMENTO COMPETITIVO PARA O FORTALECIMENTO E DIVERSIFICAÇÃO
(ESTRUTURADOR) DA ECONOMIA MINEIRA****Unidade Responsável : SECRETARIA DE ESTADO DE DESENVOLVIMENTO ECONÔMICO****AÇÕES DO PROGRAMA POR UNIDADE ORÇAMENTÁRIA****01461 - SECRETARIA DE ESTADO DE DESENVOLVIMENTO ECONÔMICO****Ação: 1113 - DESENVOLVIMENTO DA AEROTRÓPOLE BELO HORIZONTE****Produto: ESTUDO ELABORADO****Unidade de Medida: ESTUDO**

| Regiões | Físico | | | Financeiro | | |
|--------------|------------|-----------|---------------|----------------|---------------|--------------|
| | Programado | Executado | % | Programado | Executado | % |
| Central | 0 | 1 | - | 0 | 94.674 | - |
| Estadual | 1 | 0 | 0,00 | 170.000 | 0 | 0,00 |
| Total | 1 | 1 | 100,00 | 170.000 | 94.674 | 55,69 |

Ação: 1222 - PLANO MACROESTRUTURAL DO VETOR NORTE DA RMBH**Produto: PROJETO CONCLUÍDO****Unidade de Medida: PROJETO**

| Regiões | Físico | | | Financeiro | | |
|--------------|------------|-----------|-------------|---------------|-----------|-------------|
| | Programado | Executado | % | Programado | Executado | % |
| Central | 2 | 0 | 0,00 | 10.000 | 0 | 0,00 |
| Total | 2 | 0 | 0,00 | 10.000 | 0 | 0,00 |

Ação: 1250 - CENTRO DE TECNOLOGIA E CAPACITAÇÃO AEROESPACIAL DE MINAS GERAIS**Produto: PROJETO IMPLANTADO (%)****Unidade de Medida: PERCENTUAL**

| Regiões | Físico | | | Financeiro | | |
|--------------|------------|-----------|---------------|----------------|-----------|-------------|
| | Programado | Executado | % | Programado | Executado | % |
| Central | 25 | 25 | 100,00 | 216.707 | 0 | 0,00 |
| Total | 25 | 25 | 100,00 | 216.707 | 0 | 0,00 |

Ação: 4179 - ORDENAMENTO ECONÔMICO DO TERRITÓRIO**Produto: PROJETO CONCLUÍDO.****Unidade de Medida: % DE EXECUÇÃO
FÍSICA**

| Regiões | Físico | | | Financeiro | | |
|--------------|------------|-----------|---------------|---------------|-----------|-------------|
| | Programado | Executado | % | Programado | Executado | % |
| Central | 0 | 1 | - | 0 | 0 | 0,00 |
| Estadual | 1 | 0 | 0,00 | 10.000 | 0 | 0,00 |
| Total | 1 | 1 | 100,00 | 10.000 | 0 | 0,00 |

Ação: 4629 - PROMOÇÃO, ATRAÇÃO E A RETENÇÃO DE INVESTIMENTOS**Produto: PROTOCOLO ASSINADO****Unidade de Medida: UNIDADE**

| Regiões | Físico | | | Financeiro | | |
|----------------|------------|-----------|-------------|--------------|-----------|-------------|
| | Programado | Executado | % | Programado | Executado | % |
| Central | 0 | 1 | - | 0 | 0 | 0,00 |
| Estadual | 100 | 0 | 0,00 | 922 | 0 | 0,00 |
| Norte de Minas | 0 | 1 | - | 0 | 0 | 0,00 |
| Triângulo | 0 | 2 | - | 78 | 0 | 0,00 |
| Total | 100 | 4 | 4,00 | 1.000 | 0 | 0,00 |

02301 - DEPARTAMENTO DE ESTRADAS DE RODAGEM DO ESTADO DE MINAS GERAIS**Ação: 1054 - PLANO MACROESTRUTURAL DO VETOR NORTE DA RMBH - INFRAESTRUTURA RODOVIÁRIA****Produto: QUILOMETRO PAVIMENTADO****Unidade de Medida: QUILOMETRO**

| Regiões | Físico | | | Financeiro | | |
|--------------|------------|-----------|-------------|------------------|-----------|-------------|
| | Programado | Executado | % | Programado | Executado | % |
| Central | 23 | 0 | 0,00 | 1.000.000 | 0 | 0,00 |
| Total | 23 | 0 | 0,00 | 1.000.000 | 0 | 0,00 |

04331 - FUNDO DE DESENVOLVIMENTO METROPOLITANO**Ação:** 1120 - NOVA METRÓPOLE - EXPANSÃO DA MOBILIDADE URBANA NA RMBH**Produto:** ESTUDO E PROJETO ELABORADO**Unidade de Medida:** ESTUDO / PROJETO

| Regiões | Físico | | | Financeiro | | |
|--------------|------------|-----------|---------------|------------------|----------------|--------------|
| | Programado | Executado | % | Programado | Executado | % |
| Central | 1 | 1 | 100,00 | 2.500.000 | 519.307 | 20,77 |
| Total | 1 | 1 | 100,00 | 2.500.000 | 519.307 | 20,77 |

04501 - FUNDO DE EQUALIZAÇÃO DO ESTADO DE MINAS GERAIS**Ação:** 1345 - FUNDO EQUALIZAÇÃO - PROMOÇÃO DA COMPETITIVIDADE DO ESTADO NA ATRAÇÃO DE EMPRESAS DE IMPORTÂNCIA ESTRATÉGICA**Produto:** FINANCIAMENTO**Unidade de Medida:** R\$ MIL

CONCEDIDO/LIBERADO

| Regiões | Físico | | | Financeiro | | |
|--------------|------------|-----------|-------------|----------------|-----------|-------------|
| | Programado | Executado | % | Programado | Executado | % |
| Central | 401 | 0 | 0,00 | 401.000 | 0 | 0,00 |
| Total | 401 | 0 | 0,00 | 401.000 | 0 | 0,00 |

04511 - FUNDO DE INCENTIVO AO DESENVOLVIMENTO**Ação:** 1346 - FINDES INTEGRAÇÃO - FINANCIAMENTO ESTABELECIDO COM O PRODUTOR RURAL OU FLORESTAL INTEGRADOS A EMPREENDIMENTOS AGROINDUSTRIAIS**Produto:** FINANCIAMENTO**Unidade de Medida:** R\$ MIL

CONCEDIDO/LIBERADO

| Regiões | Físico | | | Financeiro | | |
|----------------|---------------|--------------|--------------|------------------|------------------|--------------|
| | Programado | Executado | % | Programado | Executado | % |
| Alto Paranaíba | 1.728 | 211 | 12,21 | 237.212 | 211.220 | 89,04 |
| Triângulo | 8.272 | 1.106 | 13,37 | 1.135.071 | 1.106.599 | 97,49 |
| Total | 10.000 | 1.317 | 13,17 | 1.372.283 | 1.317.819 | 96,03 |

Ação: 1347 - FINDES PRÓ-ESTRUTURAÇÃO - APOIO À ESTRUTURAÇÃO COMERCIAL DE EMPREENDIMENTOS ESTRATÉGICOS**Produto:** FINANCIAMENTO**Unidade de Medida:** R\$ MIL

CONCEDIDO/LIBERADO

| Regiões | Físico | | | Financeiro | | |
|--------------|------------|-----------|-------------|------------|-----------|-------------|
| | Programado | Executado | % | Programado | Executado | % |
| Central | 1 | 0 | 0,00 | 137 | 0 | 0,00 |
| Total | 1 | 0 | 0,00 | 137 | 0 | 0,00 |

Ação: 1348 - FINDES PRÓ-GIRO - APOIO AO DESENVOLVIMENTO PRODUTIVO INTEGRADO**Produto: FINANCIAMENTO
CONCEDIDO/LIBERADO****Unidade de Medida: R\$ MIL**

| Regiões | Físico | | | Financeiro | | |
|--------------|----------------|-----------|-------------|-------------------|-----------|-------------|
| | Programado | Executado | % | Programado | Executado | % |
| Central | 180.499 | 0 | 0,00 | 24.770.564 | 0 | 0,00 |
| Total | 180.499 | 0 | 0,00 | 24.770.564 | 0 | 0,00 |

Ação: 1349 - FINDES PRO-INVEST - APOIO AO DESENVOLVIMENTO E A MODERNIZAÇÃO DO PARQUE INDUSTRIAL MINEIRO.**Produto: FINANCIAMENTO
CONCEDIDO/LIBERADO****Unidade de Medida: R\$ MIL**

| Regiões | Físico | | | Financeiro | | |
|--------------|----------------|-----------|-------------|-------------------|-----------|-------------|
| | Programado | Executado | % | Programado | Executado | % |
| Central | 180.000 | 0 | 0,00 | 26.859.016 | 0 | 0,00 |
| Total | 180.000 | 0 | 0,00 | 26.859.016 | 0 | 0,00 |

Programa : 0104 - AÇÕES ESTRATÉGICAS PARA O SETOR ENERGÉTICO DO ESTADO**Unidade Responsável : SECRETARIA DE ESTADO DE DESENVOLVIMENTO ECONÔMICO****AÇÕES DO PROGRAMA POR UNIDADE ORÇAMENTÁRIA****01461 - SECRETARIA DE ESTADO DE DESENVOLVIMENTO ECONÔMICO****Ação: 1030 - ELABORAÇÃO DA REVISÃO DA TARIFA DE DISTRIBUIÇÃO DE GÁS CANALIZADO DE MINAS GERAIS****Produto: RELATÓRIO ELABORADO****Unidade de Medida: RELATÓRIO**

| Regiões | Físico | | | Financeiro | | |
|--------------|------------|-----------|---------------|--------------|-----------|-------------|
| | Programado | Executado | % | Programado | Executado | % |
| Central | 1 | 0 | 0,00 | 1.000 | 0 | 0,00 |
| Estadual | 0 | 1 | - | 0 | 0 | 0,00 |
| Total | 1 | 1 | 100,00 | 1.000 | 0 | 0,00 |

Programa : 0195 - CONSOLIDAÇÃO DAS CADEIAS PRODUTIVAS - MINAS DO PRINCÍPIO AO FIM

Unidade Responsável : SECRETARIA DE ESTADO DE DESENVOLVIMENTO ECONÔMICO

AÇÕES DO PROGRAMA POR UNIDADE ORÇAMENTÁRIA

01461 - SECRETARIA DE ESTADO DE DESENVOLVIMENTO ECONÔMICO

Ação: 4472 - PRODUTIVIDADE, QUALIDADE E COMPETITIVIDADE DE PEQUENAS E MÉDIAS EMPRESAS DE MINAS GERAIS

Produto: PROJETO DE COMPETITIVIDADE APOIADO

Unidade de Medida: UNIDADE

| Regiões | Físico | | | Financeiro | | |
|--------------|------------|-----------|-------------|------------------|-----------|-------------|
| | Programado | Executado | % | Programado | Executado | % |
| Estadual | 7 | 0 | 0,00 | 1.000.867 | 0 | 0,00 |
| Total | 7 | 0 | 0,00 | 1.000.867 | 0 | 0,00 |

Programa : 0136 - DESENVOLVIMENTO E CONSOLIDAÇÃO DE SEGMENTOS DA ECONOMIA MINEIRA

Unidade Responsável : SECRETARIA DE ESTADO DE DESENVOLVIMENTO ECONÔMICO

AÇÕES DO PROGRAMA POR UNIDADE ORÇAMENTÁRIA

01461 - SECRETARIA DE ESTADO DE DESENVOLVIMENTO ECONÔMICO

Ação: 4189 - FORTALECIMENTO DO COOPERATIVISMO MINEIRO

Produto: ORGANIZAÇÕES COLETIVAS ATENDIDAS

Unidade de Medida: UNIDADE

| Regiões | Físico | | | Financeiro | | |
|------------------------|------------|-----------|---------------|--------------|-----------|-------------|
| | Programado | Executado | % | Programado | Executado | % |
| Central | 0 | 4 | - | 0 | 0 | 0,00 |
| Estadual | 5 | 0 | 0,00 | 1.000 | 0 | 0,00 |
| Jequitinhonha / Mucuri | 0 | 1 | - | 0 | 0 | 0,00 |
| Mata | 0 | 18 | - | 0 | 0 | 0,00 |
| Noroeste de Minas | 0 | 2 | - | 0 | 0 | 0,00 |
| Norte de Minas | 0 | 16 | - | 0 | 0 | 0,00 |
| Total | 5 | 41 | 820,00 | 1.000 | 0 | 0,00 |

Ação: 4194 - DESENVOLVIMENTO DO COMÉRCIO EXTERIOR MINEIRO

Produto: ARQUIVO DIGITAL

Unidade de Medida: UNIDADE

| Regiões | Físico | | | Financeiro | | |
|--------------|------------|-----------|---------------|--------------|-----------|-------------|
| | Programado | Executado | % | Programado | Executado | % |
| Central | 0 | 12 | - | 0 | 0 | 0,00 |
| Estadual | 12 | 0 | 0,00 | 1.000 | 0 | 0,00 |
| Total | 12 | 12 | 100,00 | 1.000 | 0 | 0,00 |

Ação: 4204 - PROMOÇÃO E PARTICIPAÇÃO EM FEIRAS, EXPOSIÇÕES E EVENTOS**Produto: EVENTO REALIZADO E / OU PARTICIPADO****Unidade de Medida: UNIDADE**

| Regiões | Físico | | | Financeiro | | |
|--------------|------------|-----------|-----------------|--------------|---------------|-----------------|
| | Programado | Executado | % | Programado | Executado | % |
| Central | 0 | 10 | - | 0 | 30.000 | - |
| Estadual | 1 | 0 | 0,00 | 1.000 | 0 | 0,00 |
| Total | 1 | 10 | 1.000,00 | 1.000 | 30.000 | 3.000,00 |

Ação: 4215 - DESENVOLVIMENTO E PROMOÇÃO DO ARTESANATO MINEIRO**Produto: ARTESÃO ATENDIDO****Unidade de Medida: UNIDADE**

| Regiões | Físico | | | Financeiro | | |
|------------------------|------------|--------------|-------------------|--------------|-----------|-------------|
| | Programado | Executado | % | Programado | Executado | % |
| Alto Paranaíba | 0 | 1 | - | 0 | 0 | 0,00 |
| Central | 1 | 2.194 | 219.400,00 | 1.000 | 0 | 0,00 |
| Centro Oeste | 0 | 58 | - | 0 | 0 | 0,00 |
| Jequitinhonha / Mucuri | 0 | 1.419 | - | 0 | 0 | 0,00 |
| Mata | 0 | 165 | - | 0 | 0 | 0,00 |
| Noroeste de Minas | 0 | 153 | - | 0 | 0 | 0,00 |
| Norte de Minas | 0 | 704 | - | 0 | 0 | 0,00 |
| Rio Doce | 0 | 59 | - | 0 | 0 | 0,00 |
| Sul de Minas | 0 | 247 | - | 0 | 0 | 0,00 |
| Triângulo | 0 | 145 | - | 0 | 0 | 0,00 |
| Total | 1 | 5.145 | 514.500,00 | 1.000 | 0 | 0,00 |

Programa : 0111 - DIFUSÃO DE INFORMAÇÕES DO SETOR MINEROMETALURGICO**Unidade Responsável : SECRETARIA DE ESTADO DE DESENVOLVIMENTO ECONÔMICO****AÇÕES DO PROGRAMA POR UNIDADE ORÇAMENTÁRIA****01461 - SECRETARIA DE ESTADO DE DESENVOLVIMENTO ECONÔMICO****Ação: 1013 - ELABORAÇÃO E DIVULGAÇÃO DO RELATORIO DO SEGMENTO MINEROMETALURGICO****Produto: RELATÓRIO MINEROMETALÚRGICO ATUALIZADO****Unidade de Medida: UNIDADE**

| Regiões | Físico | | | Financeiro | | |
|--------------|------------|-----------|---------------|------------|-----------|-------------|
| | Programado | Executado | % | Programado | Executado | % |
| Central | 1 | 1 | 100,00 | 867 | 0 | 0,00 |
| Total | 1 | 1 | 100,00 | 867 | 0 | 0,00 |

Programa : 0202 - ESTÍMULO AO DESENVOLVIMENTO PRODUTIVO E À INOVAÇÃO**Unidade Responsável : SECRETARIA DE ESTADO DE DESENVOLVIMENTO ECONÔMICO****AÇÕES DO PROGRAMA POR UNIDADE ORÇAMENTÁRIA****01461 - SECRETARIA DE ESTADO DE DESENVOLVIMENTO ECONÔMICO****Ação: 4268 - POLÍTICA DE INCENTIVO À INOVAÇÃO E PROMOÇÃO DA COMPETITIVIDADE NO ESTADO.****Produto: DIRETRIZ IMPLEMENTADA****Unidade de Medida: UNIDADE**

| Regiões | Físico | | | Financeiro | | |
|--------------|------------|-----------|-------------|-------------------|-------------------|--------------|
| | Programado | Executado | % | Programado | Executado | % |
| Central | 0 | 0 | 0,00 | 0 | 302.000 | - |
| Estadual | 1 | 0 | 0,00 | 21.128.137 | 12.395.165 | 58,67 |
| Total | 1 | 0 | 0,00 | 21.128.137 | 12.697.165 | 60,10 |

Programa : 0167 - FINANCIA MINAS - PROMOÇÃO DO INVESTIMENTO ESTRATÉGICO**Unidade Responsável : SECRETARIA DE ESTADO DE DESENVOLVIMENTO ECONÔMICO****AÇÕES DO PROGRAMA POR UNIDADE ORÇAMENTÁRIA****01461 - SECRETARIA DE ESTADO DE DESENVOLVIMENTO ECONÔMICO****Ação: 1290 - CAPTAÇÃO E NEGOCIAÇÃO DE FINANCIAMENTO****Produto: CARTA CONSULTA EXPEDIDA E
OPERAÇÃO DE CRÉDITO OU DOAÇÃO
APROVADA****Unidade de Medida: UNIDADE**

| Regiões | Físico | | | Financeiro | | |
|--------------|------------|-----------|-------------|--------------|-----------|-------------|
| | Programado | Executado | % | Programado | Executado | % |
| Estadual | 1 | 0 | 0,00 | 1.000 | 0 | 0,00 |
| Total | 1 | 0 | 0,00 | 1.000 | 0 | 0,00 |

Ação: 4210 - DESENVOLVIMENTO DE PARCERIAS PÚBLICO-PRIVADAS**Produto: PROJETO FOMENTADO****Unidade de Medida: UNIDADE**

| Regiões | Físico | | | Financeiro | | |
|--------------|------------|-----------|-------------|----------------|-----------|-------------|
| | Programado | Executado | % | Programado | Executado | % |
| Central | 1 | 0 | 0,00 | 110.000 | 0 | 0,00 |
| Total | 1 | 0 | 0,00 | 110.000 | 0 | 0,00 |

Ação: 4609 - PROSPECÇÃO DE MODELOS DE FINANCIABILIDADE PARA PROJETOS ESTRATÉGICOS

Produto: PROJETO DE FINANCIAMENTO Unidade de Medida: UNIDADE
APRESENTADO E/OU CARTA CONSULTA
EXPEDIDA

| Regiões | Físico | | | Financeiro | | |
|--------------|------------|-----------|---------------|--------------|-----------|-------------|
| | Programado | Executado | % | Programado | Executado | % |
| Estadual | 1 | 1 | 100,00 | 1.000 | 0 | 0,00 |
| Total | 1 | 1 | 100,00 | 1.000 | 0 | 0,00 |

Programa : 0284 - FOMENTO AO CRESCIMENTO DAS MICROEMPRESAS E EMPRESAS DE PEQUENO PORTE DE MINAS GERAIS

Unidade Responsável : SECRETARIA DE ESTADO DE DESENVOLVIMENTO ECONÔMICO

AÇÕES DO PROGRAMA POR UNIDADE ORÇAMENTÁRIA

01461 - SECRETARIA DE ESTADO DE DESENVOLVIMENTO ECONÔMICO

Ação: 4608 - ARTICULAÇÃO DE POLÍTICAS PÚBLICAS PARA O SEGMENTO DAS MICROEMPRESAS E EMPRESAS DE PEQUENO PORTE

Produto: ARTICULAÇÃO EFETUADA Unidade de Medida: UNIDADE

| Regiões | Físico | | | Financeiro | | |
|--------------|------------|-----------|---------------|--------------|-----------|-------------|
| | Programado | Executado | % | Programado | Executado | % |
| Estadual | 1 | 7 | 700,00 | 1.000 | 0 | 0,00 |
| Total | 1 | 7 | 700,00 | 1.000 | 0 | 0,00 |

04111 - FUNDO DE FOMENTO E DESENVOLVIMENTO SOCIOECONÔMICO DO ESTADO DE MINAS GERAIS

Ação: 4175 - FUNDESE GERAMINAS

Produto: FINANCIAMENTO Unidade de Medida: R\$ MIL
CONCEDIDO/LIBERADO

| Regiões | Físico | | | Financeiro | | |
|--------------|--------------|-----------|-------------|------------------|-----------|-------------|
| | Programado | Executado | % | Programado | Executado | % |
| Central | 2.120 | 0 | 0,00 | 2.120.000 | 0 | 0,00 |
| Total | 2.120 | 0 | 0,00 | 2.120.000 | 0 | 0,00 |

Ação: 4186 - FUNDESE EMPRESA MINEIRA COMPETITIVA

Produto: FINANCIAMENTO Unidade de Medida: R\$ MIL
CONCEDIDO/LIBERADO

| Regiões | Físico | | | Financeiro | | |
|--------------|--------------|-----------|-------------|------------------|-----------|-------------|
| | Programado | Executado | % | Programado | Executado | % |
| Central | 5.000 | 0 | 0,00 | 5.000.000 | 0 | 0,00 |
| Total | 5.000 | 0 | 0,00 | 5.000.000 | 0 | 0,00 |

Ação: 4390 - FUNDESE BASE TECNOLÓGICA

Produto: FINANCIAMENTO

Unidade de Medida: R\$ MIL

CONCEDIDO/LIBERADO

| Regiões | Físico | | | Financeiro | | |
|--------------|--------------|-----------|-------------|------------------|-----------|-------------|
| | Programado | Executado | % | Programado | Executado | % |
| Central | 3.000 | 0 | 0,00 | 3.000.000 | 0 | 0,00 |
| Total | 3.000 | 0 | 0,00 | 3.000.000 | 0 | 0,00 |

**DESENVOLVIMENTO
REGIONAL, POLÍTICA
URBANA E GESTÃO
METROPOLITANA**

Programa : 0279 - GESTÃO METROPOLITANA**Unidade Responsável : AGÊNCIA DE DESENVOLVIMENTO DA REGIÃO METROPOLITANA DE BELO HORIZONTE****AÇÕES DO PROGRAMA POR UNIDADE ORÇAMENTÁRIA****02431 - AGÊNCIA DE DESENVOLVIMENTO DA REGIÃO METROPOLITANA DE BELO HORIZONTE****Ação: 1032 - REESTRUTURAÇÃO DO PARQUE FERNÃO DIAS****Produto: ESTUDO ELABORADO****Unidade de Medida: ESTUDO**

| Regiões | Físico | | | Financeiro | | |
|--------------|------------|-----------|-------------|--------------|-----------|-------------|
| | Programado | Executado | % | Programado | Executado | % |
| Central | 1 | 0 | 0,00 | 1.000 | 0 | 0,00 |
| Total | 1 | 0 | 0,00 | 1.000 | 0 | 0,00 |

Ação: 4267 - ADMINISTRAÇÃO DE CONCESSÕES DE SERVIÇOS**Produto: CONTRATO DE CONCESSÃO GERENCIADA****Unidade de Medida: CONTRATO**

| Regiões | Físico | | | Financeiro | | |
|--------------|------------|-----------|-------------|--------------|-----------|-------------|
| | Programado | Executado | % | Programado | Executado | % |
| Central | 1 | 0 | 0,00 | 1.000 | 0 | 0,00 |
| Total | 1 | 0 | 0,00 | 1.000 | 0 | 0,00 |

Ação: 4551 - INCORPORAÇÃO E DIFUSÃO DE CONHECIMENTOS PARA GESTÃO METROPOLITANA**Produto: PUBLICAÇÃO PRODUZIDA****Unidade de Medida: PUBLICAÇÃO**

| Regiões | Físico | | | Financeiro | | |
|--------------|------------|-----------|-------------|--------------|-----------|-------------|
| | Programado | Executado | % | Programado | Executado | % |
| Central | 1 | 0 | 0,00 | 2.680 | 0 | 0,00 |
| Total | 1 | 0 | 0,00 | 2.680 | 0 | 0,00 |

Ação: 4552 - REGULAÇÃO DA EXPANSÃO URBANA DA REGIÃO METROPOLITANA DE BELO HORIZONTE**Produto: PARCELAMENTO DO SOLO ANALISADO****Unidade de Medida: UNIDADE**

| Regiões | Físico | | | Financeiro | | |
|--------------|------------|------------|---------------|--------------|---------------|---------------|
| | Programado | Executado | % | Programado | Executado | % |
| Central | 200 | 327 | 163,50 | 6.892 | 14.435 | 209,44 |
| Total | 200 | 327 | 163,50 | 6.892 | 14.435 | 209,44 |

Ação: 4556 - APOIO TÉCNICO AOS MUNICÍPIOS DA REGIÃO METROPOLITANA DE BELO HORIZONTE PARA A ORDENAÇÃO TERRITORIAL

Produto: MUNICÍPIO ATENDIDO

Unidade de Medida: MUNICÍPIO

| Regiões | Físico | | | Financeiro | | |
|--------------|------------|-----------|-------------|--------------|------------|--------------|
| | Programado | Executado | % | Programado | Executado | % |
| Central | 5 | 0 | 0,00 | 1.000 | 977 | 97,65 |
| Total | 5 | 0 | 0,00 | 1.000 | 977 | 97,65 |

02461 - AGÊNCIA DE DESENVOLVIMENTO DA REGIÃO METROPOLITANA DO VALE DO AÇO

Ação: 4053 - INCORPORAÇÃO E DIFUSÃO DE CONHECIMENTOS PARA GESTÃO METROPOLITANA

Produto: EVENTO INSTITUCIONAL REALIZADO **Unidade de Medida: EVENTO**

| Regiões | Físico | | | Financeiro | | |
|--------------|------------|-----------|-------------|----------------|----------------|---------------|
| | Programado | Executado | % | Programado | Executado | % |
| Rio Doce | 1 | 0 | 0,00 | 247.790 | 596.585 | 240,76 |
| Total | 1 | 0 | 0,00 | 247.790 | 596.585 | 240,76 |

Ação: 4083 - REGULAÇÃO DA EXPANSÃO URBANA DA REGIÃO METROPOLITANA DO VALE DO AÇO

Produto: PARCELAMENTO DO SOLO ANALISADO **Unidade de Medida: UNIDADE**

| Regiões | Físico | | | Financeiro | | |
|--------------|------------|-----------|---------------|----------------|---------------|--------------|
| | Programado | Executado | % | Programado | Executado | % |
| Rio Doce | 4 | 32 | 800,00 | 355.791 | 61.493 | 17,28 |
| Total | 4 | 32 | 800,00 | 355.791 | 61.493 | 17,28 |

Ação: 4101 - APOIO TÉCNICO AO COLAR E AOS MUNICIPIOS DA REGIÃO METROPOLITANA DO VALE DO AÇO PARA A ORDENAÇÃO TERRITORIAL

Produto: AÇÃO APOIADA

Unidade de Medida: AÇÃO

| Regiões | Físico | | | Financeiro | | |
|--------------|------------|-----------|--------------|----------------|--------------|-------------|
| | Programado | Executado | % | Programado | Executado | % |
| Rio Doce | 4 | 2 | 50,00 | 172.383 | 4.797 | 2,78 |
| Total | 4 | 2 | 50,00 | 172.383 | 4.797 | 2,78 |

04331 - FUNDO DE DESENVOLVIMENTO METROPOLITANO**Ação: 1033 - INTEGRAÇÃO DO PLANEJAMENTO NA REGIÃO METROPOLITANA DO VALE DO AÇO****Produto: PLANO DIRETOR METROPOLITANO
ELABORADO****Unidade de Medida: % DO PLANO
ELABORADO**

| Regiões | Físico | | | Financeiro | | |
|--------------|------------|-----------|-------------|------------------|-----------|-------------|
| | Programado | Executado | % | Programado | Executado | % |
| Rio Doce | 100 | 0 | 0,00 | 1.000.000 | 0 | 0,00 |
| Total | 100 | 0 | 0,00 | 1.000.000 | 0 | 0,00 |

Ação: 1117 - SISTEMA DE INFORMAÇÕES METROPOLITANAS**Produto: MÓDULO DE SISTEMA
IMPLANTADO/MANTIDO.****Unidade de Medida: MÓDULO**

| Regiões | Físico | | | Financeiro | | |
|--------------|------------|-----------|--------------|------------------|---------------|-------------|
| | Programado | Executado | % | Programado | Executado | % |
| Central | 10 | 7 | 70,00 | 1.500.000 | 70.000 | 4,67 |
| Total | 10 | 7 | 70,00 | 1.500.000 | 70.000 | 4,67 |

Ação: 4168 - APOIO E SUPORTE AOS PROJETOS METROPOLITANOS**Produto: PROJETO APOIADO****Unidade de Medida: PROJETO**

| Regiões | Físico | | | Financeiro | | |
|--------------|------------|-----------|-------------|------------------|----------------|--------------|
| | Programado | Executado | % | Programado | Executado | % |
| Central | 4 | 0 | 0,00 | 4.085.161 | 640.120 | 15,67 |
| Total | 4 | 0 | 0,00 | 4.085.161 | 640.120 | 15,67 |

**Programa : 0205 - REGULAÇÃO E FISCALIZAÇÃO DA PRESTAÇÃO DOS SERVIÇOS DE
ABASTECIMENTO DE ÁGUA E ESGOTAMENTO SANITÁRIO DE MINAS GERAIS****Unidade Responsável : AGÊNCIA REGULADORA DE SERVIÇOS DE ABASTECIMENTO DE ÁGUA E DE
ESGOTAMENTO SANITÁRIO DO ESTADO DE MINAS GERAIS****AÇÕES DO PROGRAMA POR UNIDADE ORÇAMENTÁRIA****02441 - AGÊNCIA REGULADORA DE SERVIÇOS DE ABASTECIMENTO DE ÁGUA E DE ESGOTAMENTO
SANITÁRIO DO ESTADO DE MINAS GERAIS****Ação: 4384 - REGULAÇÃO OPERACIONAL E FISCALIZAÇÃO DA PRESTAÇÃO DE SERVIÇOS****Produto: DOCUMENTO EMITIDO****Unidade de Medida: DOCUMENTO**

| Regiões | Físico | | | Financeiro | | |
|------------------------|------------|------------|---------------|----------------|----------------|--------------|
| | Programado | Executado | % | Programado | Executado | % |
| Alto Paranaíba | 5 | 4 | 80,00 | 11.867 | 4.469 | 37,66 |
| Central | 40 | 45 | 112,50 | 94.931 | 80.708 | 85,02 |
| Centro Oeste | 20 | 7 | 35,00 | 47.466 | 15.385 | 32,41 |
| Jequitinhonha / Mucuri | 10 | 68 | 680,00 | 23.733 | 60.525 | 255,02 |
| Mata | 5 | 26 | 520,00 | 11.867 | 63.383 | 534,11 |
| Noroeste de Minas | 15 | 0 | 0,00 | 35.600 | 0 | 0,00 |
| Norte de Minas | 15 | 13 | 86,67 | 35.600 | 16.306 | 45,80 |
| Rio Doce | 15 | 14 | 93,33 | 35.600 | 16.950 | 47,61 |
| Sul de Minas | 20 | 10 | 50,00 | 47.466 | 11.884 | 25,04 |
| Triângulo | 5 | 0 | 0,00 | 11.867 | 0 | 0,00 |
| Total | 150 | 187 | 124,67 | 355.997 | 269.610 | 75,73 |

Ação: 4385 - REGULAÇÃO E FISCALIZAÇÃO ECONÔMICO-FINANCEIRA**Produto: DOCUMENTO EMITIDO****Unidade de Medida: DOCUMENTO**

| Regiões | Físico | | | Financeiro | | |
|------------------------|------------|-----------|---------------|----------------|----------------|--------------|
| | Programado | Executado | % | Programado | Executado | % |
| Central | 12 | 12 | 100,00 | 221.214 | 190.107 | 85,94 |
| Jequitinhonha / Mucuri | 2 | 2 | 100,00 | 36.869 | 27.705 | 75,14 |
| Mata | 2 | 2 | 100,00 | 36.869 | 18.370 | 49,83 |
| Sul de Minas | 2 | 3 | 150,00 | 36.869 | 58.006 | 157,33 |
| Triângulo | 2 | 1 | 50,00 | 36.869 | 25.432 | 68,98 |
| Total | 20 | 20 | 100,00 | 368.690 | 319.621 | 86,69 |

Programa : 0029 - CIDADES: ESPAÇOS DE INTEGRAÇÃO
(ESTRUTURADOR)

Unidade Responsável : SECRETARIA DE ESTADO DE DESENVOLVIMENTO REGIONAL, POLÍTICA URBANA E GESTÃO METROPOLITANA

AÇÕES DO PROGRAMA POR UNIDADE ORÇAMENTÁRIA

04101 - FUNDO ESTADUAL DE HABITAÇÃO

Ação: 4648 - CONSTRUÇÃO DE HABITAÇÃO DE INTERESSE SOCIAL

Produto: UNIDADE HABITACIONAL ENTREGUE Unidade de Medida: UNIDADE
HABITACIONAL

| Regiões | Físico | | | Financeiro | | |
|------------------------|------------|--------------|---------------|-------------------|-------------------|---------------|
| | Programado | Executado | % | Programado | Executado | % |
| Alto Paranaíba | 0 | 0 | 0,00 | 0 | 666.274 | - |
| Central | 101 | 207 | 204,95 | 4.998.794 | 3.010.831 | 60,23 |
| Estadual | 0 | 0 | 0,00 | 0 | 40.799.745 | - |
| Jequitinhonha / Mucuri | 109 | 170 | 155,96 | 5.414.783 | 2.351.014 | 43,42 |
| Mata | 109 | 80 | 73,39 | 5.414.783 | 3.308.198 | 61,10 |
| Noroeste de Minas | 92 | 115 | 125,00 | 4.581.816 | 1.131.493 | 24,70 |
| Norte de Minas | 176 | 542 | 307,95 | 8.747.645 | 5.509.342 | 62,98 |
| Rio Doce | 193 | 187 | 96,89 | 9.580.612 | 3.662.130 | 38,22 |
| Sul de Minas | 59 | 170 | 288,14 | 2.915.882 | 2.317.176 | 79,47 |
| Triângulo | 0 | 0 | 0,00 | 0 | 13.232 | - |
| Total | 839 | 1.471 | 175,33 | 41.654.315 | 62.769.436 | 150,69 |

Programa : 0053 - SANEAMENTO PARA TODOS
(ESTRUTURADOR)

Unidade Responsável : SECRETARIA DE ESTADO DE DESENVOLVIMENTO REGIONAL, POLÍTICA URBANA E GESTÃO METROPOLITANA

AÇÕES DO PROGRAMA POR UNIDADE ORÇAMENTÁRIA

01471 - SECRETARIA DE ESTADO DE DESENVOLVIMENTO REGIONAL, POLÍTICA URBANA E GESTÃO METROPOLITANA

Ação: 1098 - SANEAMENTO DE MINAS

Produto: OBRA CIVIL CONCLUÍDA

Unidade de Medida: UNIDADE

| Regiões | Físico | | | Financeiro | | |
|------------------------|------------|-----------|--------------|----------------|-------------------|-----------------|
| | Programado | Executado | % | Programado | Executado | % |
| Alto Paranaíba | 0 | 2 | - | 0 | 85.000 | - |
| Central | 44 | 5 | 11,36 | 0 | 10.128.197 | - |
| Centro Oeste | 6 | 1 | 16,67 | 0 | 240.000 | - |
| Estadual | 0 | 1 | - | 337.532 | 0 | 0,00 |
| Jequitinhonha / Mucuri | 14 | 4 | 28,57 | 0 | 149.930 | - |
| Mata | 3 | 2 | 66,67 | 0 | 595.000 | - |
| Noroeste de Minas | 3 | 0 | 0,00 | 0 | 63.000 | - |
| Norte de Minas | 6 | 0 | 0,00 | 0 | 418.936 | - |
| Rio Doce | 25 | 0 | 0,00 | 0 | 169 | - |
| Sul de Minas | 69 | 9 | 13,04 | 0 | 793.757 | - |
| Triângulo | 2 | 4 | 200,00 | 0 | 589.719 | - |
| Total | 172 | 28 | 16,28 | 337.532 | 13.063.707 | 3.870,36 |

04291 - FUNDO ESTADUAL DE SAÚDE

Ação: 1079 - VIDA NO VALE

Produto: SISTEMA IMPLANTADO

Unidade de Medida: SISTEMA

| Regiões | Físico | | | Financeiro | | |
|------------------------|------------|-----------|--------------|-------------------|-------------------|---------------|
| | Programado | Executado | % | Programado | Executado | % |
| Central | 0 | 3 | - | 0 | 0 | 0,00 |
| Jequitinhonha / Mucuri | 80 | 3 | 3,75 | 50.807.415 | 95.000.000 | 186,98 |
| Rio Doce | 0 | 2 | - | 0 | 0 | 0,00 |
| Total | 80 | 8 | 10,00 | 50.807.415 | 95.000.000 | 186,98 |

05081 - COMPANHIA DE SANEAMENTO DE MINAS GERAIS**Ação: 3003 - SANEAMENTO BÁSICO - COPASA****Produto: ECONOMIA RESIDENCIAL ATENDIDA** **Unidade de Medida: ECONOMIA**
COM ABASTECIMENTO DE ÁGUA **RESIDENCIAL**

| Regiões | Físico | | | Financeiro | | |
|------------------------|----------------|----------------|--------------|----------------------|--------------------|--------------|
| | Programado | Executado | % | Programado | Executado | % |
| Alto Paranaíba | 6.809 | 5.450 | 80,04 | 11.799.370 | 7.340.815 | 62,21 |
| Central | 59.628 | 57.099 | 95,76 | 687.772.473 | 327.909.375 | 47,68 |
| Centro Oeste | 9.488 | 7.446 | 78,48 | 94.947.555 | 1.746.203 | 1,84 |
| Estadual | 0 | 0 | 0,00 | 169.876.532 | 112.808.871 | 66,41 |
| Jequitinhonha / Mucuri | 6.686 | 6.283 | 93,97 | 28.903.301 | 5.774.850 | 19,98 |
| Mata | 9.959 | 10.208 | 102,50 | 27.940.983 | 16.464.535 | 58,93 |
| Noroeste de Minas | 2.814 | 2.803 | 99,61 | 1.605.903 | 4.802.637 | 299,06 |
| Norte de Minas | 18.962 | 14.871 | 78,43 | 44.064.523 | 9.906.381 | 22,48 |
| Rio Doce | 8.570 | 7.788 | 90,88 | 535.050 | 15.278.339 | 2.855,50 |
| Sul de Minas | 18.466 | 18.295 | 99,07 | 56.397.379 | 6.337.401 | 11,24 |
| Triângulo | 5.455 | 3.998 | 73,29 | 3.156.931 | 52.532 | 1,66 |
| Total | 146.837 | 134.241 | 91,42 | 1.127.000.000 | 508.421.939 | 45,11 |

Programa : 0278 - ASSOCIATIVISMO MUNICIPAL: FORTALECENDO A REDE DE CIDADES**Unidade Responsável : SECRETARIA DE ESTADO DE DESENVOLVIMENTO REGIONAL, POLÍTICA URBANA E GESTÃO METROPOLITANA****AÇÕES DO PROGRAMA POR UNIDADE ORÇAMENTÁRIA****01471 - SECRETARIA DE ESTADO DE DESENVOLVIMENTO REGIONAL, POLÍTICA URBANA E GESTÃO METROPOLITANA****Ação: 4513 - ESTRUTURAÇÃO E INSTRUMENTALIZAÇÃO DAS ASSOCIAÇÕES MICRORREGIONAIS E CONSÓRCIOS PÚBLICOS INTERMUNICIPAIS****Produto: MUNICÍPIO/CONSÓRCIO BENEFICIADO** **Unidade de Medida: MUNICÍPIO/CONSÓRCIO**

| Regiões | Físico | | | Financeiro | | |
|----------------|------------|-----------|-----------------|--------------|----------------|-----------------|
| | Programado | Executado | % | Programado | Executado | % |
| Central | 0 | 16 | - | 0 | 33.776 | - |
| Mata | 0 | 33 | - | 0 | 194.000 | - |
| Norte de Minas | 4 | 0 | 0,00 | 7.085 | 0 | 0,00 |
| Rio Doce | 0 | 0 | 0,00 | 0 | 203 | - |
| Sul de Minas | 0 | 1 | - | 0 | 0 | 0,00 |
| Total | 4 | 50 | 1.250,00 | 7.085 | 227.979 | 3.217,76 |

Ação: 4515 - ASSESSORAMENTO, CAPACITAÇÃO E ACOMPANHAMENTO DE GESTORES MUNICIPAIS E TÉCNICOS DAS ASSOCIAÇÕES MICRORREGIONAIS E CONSÓRCIOS INTERMUNICIPAIS

Produto: MUNICÍPIO ATENDIDO

Unidade de Medida: MUNICÍPIO

| Regiões | Físico | | | Financeiro | | |
|------------------------|------------|-----------|---------------|--------------|-----------|-------------|
| | Programado | Executado | % | Programado | Executado | % |
| Central | 0 | 19 | - | 0 | 0 | 0,00 |
| Estadual | 50 | 0 | 0,00 | 8.437 | 0 | 0,00 |
| Jequitinhonha / Mucuri | 0 | 11 | - | 0 | 0 | 0,00 |
| Mata | 0 | 11 | - | 0 | 0 | 0,00 |
| Norte de Minas | 0 | 12 | - | 0 | 0 | 0,00 |
| Rio Doce | 0 | 3 | - | 0 | 0 | 0,00 |
| Total | 50 | 56 | 112,00 | 8.437 | 0 | 0,00 |

Programa : 0276 - MORAR EM MINAS

Unidade Responsável : SECRETARIA DE ESTADO DE DESENVOLVIMENTO REGIONAL, POLÍTICA URBANA E GESTÃO METROPOLITANA

AÇÕES DO PROGRAMA POR UNIDADE ORÇAMENTÁRIA

01471 - SECRETARIA DE ESTADO DE DESENVOLVIMENTO REGIONAL, POLÍTICA URBANA E GESTÃO METROPOLITANA

Ação: 4476 - APOIO À GESTÃO PLENA DA POLÍTICA HABITACIONAL MUNICIPAL

Produto: MUNICÍPIO ASSESSORADO

Unidade de Medida: MUNICÍPIO

| Regiões | Físico | | | Financeiro | | |
|------------------------|------------|-----------|---------------|--------------|-----------|-------------|
| | Programado | Executado | % | Programado | Executado | % |
| Alto Paranaíba | 2 | 0 | 0,00 | 25 | 0 | 0,00 |
| Central | 14 | 12 | 85,71 | 275 | 0 | 0,00 |
| Jequitinhonha / Mucuri | 10 | 10 | 100,00 | 200 | 0 | 0,00 |
| Mata | 4 | 9 | 225,00 | 50 | 0 | 0,00 |
| Noroeste de Minas | 2 | 0 | 0,00 | 25 | 0 | 0,00 |
| Norte de Minas | 14 | 16 | 114,29 | 275 | 0 | 0,00 |
| Rio Doce | 4 | 6 | 150,00 | 50 | 0 | 0,00 |
| Sul de Minas | 4 | 7 | 175,00 | 50 | 0 | 0,00 |
| Triângulo | 4 | 0 | 0,00 | 50 | 0 | 0,00 |
| Total | 58 | 60 | 103,45 | 1.000 | 0 | 0,00 |

Ação: 4483 - CONSTRUÇÃO, REFORMAS E MELHORIAS EM UNIDADES HABITACIONAIS**Produto: UNIDADE HABITACIONAL
CONSTRUÍDA/REFORMADA/MELHORADA****Unidade de Medida: UNIDADE
HABITACIONAL**

| Regiões | Físico | | | Financeiro | | |
|-------------------|------------|-----------|---------------|--------------|---------------|-----------------|
| | Programado | Executado | % | Programado | Executado | % |
| Central | 10 | 0 | 0,00 | 2.031 | 0 | 0,00 |
| Mata | 5 | 0 | 0,00 | 1.016 | 0 | 0,00 |
| Noroeste de Minas | 0 | 20 | - | 0 | 0 | 0,00 |
| Norte de Minas | 0 | 0 | 0,00 | 0 | 86.473 | - |
| Rio Doce | 0 | 0 | 0,00 | 0 | 675 | - |
| Sul de Minas | 5 | 1 | 20,00 | 1.016 | 0 | 0,00 |
| Total | 20 | 21 | 105,00 | 4.063 | 87.148 | 2.144,91 |

Ação: 4501 - AÇÕES DE ASSISTÊNCIA TÉCNICA HABITACIONAL**Produto: MUNICÍPIO ATENDIDO****Unidade de Medida: MUNICÍPIO**

| Regiões | Físico | | | Financeiro | | |
|--------------|------------|-----------|-------------|--------------|-----------|-------------|
| | Programado | Executado | % | Programado | Executado | % |
| Central | 2 | 0 | 0,00 | 1.000 | 0 | 0,00 |
| Total | 2 | 0 | 0,00 | 1.000 | 0 | 0,00 |

04101 - FUNDO ESTADUAL DE HABITAÇÃO**Ação: 4624 - SEGURANÇA PÚBLICA - PROVIMENTO DE HABITAÇÃO****Produto: FINANCIAMENTO CONCEDIDO****Unidade de Medida: UNIDADE**

| Regiões | Físico | | | Financeiro | | |
|----------------|------------|-----------|-------------|----------------|------------------|---------------|
| | Programado | Executado | % | Programado | Executado | % |
| Central | 1 | 0 | 0,00 | 370.238 | 0 | 0,00 |
| Centro Oeste | 0 | 0 | 0,00 | 0 | 74.036 | - |
| Estadual | 0 | 0 | 0,00 | 0 | 1.438.598 | - |
| Norte de Minas | 0 | 0 | 0,00 | 0 | 74.055 | - |
| Total | 1 | 0 | 0,00 | 370.238 | 1.586.688 | 428,56 |

Programa : 0277 - PLANEJAMENTO E INFRAESTRUTURA URBANA EM MINAS GERAIS**Unidade Responsável : SECRETARIA DE ESTADO DE DESENVOLVIMENTO REGIONAL, POLÍTICA URBANA E GESTÃO METROPOLITANA****AÇÕES DO PROGRAMA POR UNIDADE ORÇAMENTÁRIA****01471 - SECRETARIA DE ESTADO DE DESENVOLVIMENTO REGIONAL, POLÍTICA URBANA E GESTÃO METROPOLITANA****Ação: 4005 - LEGITIMAÇÃO DE POSSE EM ÁREAS URBANAS****Produto: PROCESSO FINALIZADO****Unidade de Medida: PROCESSO**

| Regiões | Físico | | | Financeiro | | |
|----------------|------------|-----------|-------------|----------------|---------------|-------------|
| | Programado | Executado | % | Programado | Executado | % |
| Central | 0 | 0 | 0,00 | 0 | 6.894 | - |
| Centro Oeste | 0 | 0 | 0,00 | 0 | 105 | - |
| Estadual | 100 | 0 | 0,00 | 251.756 | 0 | 0,00 |
| Norte de Minas | 0 | 0 | 0,00 | 0 | 6.504 | - |
| Sul de Minas | 0 | 0 | 0,00 | 0 | 705 | - |
| Total | 100 | 0 | 0,00 | 251.756 | 14.208 | 5,64 |

Ação: 4227 - PLANEJAMENTO E DESENVOLVIMENTO REGIONAL INTEGRADO**Produto: PLANO ELABORADO****Unidade de Medida: PLANO**

| Regiões | Físico | | | Financeiro | | |
|----------------|------------|-----------|-------------|---------------|---------------|--------------|
| | Programado | Executado | % | Programado | Executado | % |
| Central | 0 | 0 | 0,00 | 0 | 48.177 | - |
| Mata | 0 | 0 | 0,00 | 0 | 633 | - |
| Norte de Minas | 0 | 0 | 0,00 | 0 | 1.255 | - |
| Rio Doce | 1 | 0 | 0,00 | 83.865 | 1.627 | 1,94 |
| Total | 1 | 0 | 0,00 | 83.865 | 51.692 | 61,64 |

Ação: 4503 - APOIO A ELABORAÇÃO E/OU IMPLEMENTAÇÃO DE INSTRUMENTOS DE PLANEJAMENTO URBANO**Produto: MUNICÍPIO ASSESSORADO****Unidade de Medida: MUNICÍPIO**

| Regiões | Físico | | | Financeiro | | |
|----------------|------------|-----------|-----------------|----------------|----------------|---------------|
| | Programado | Executado | % | Programado | Executado | % |
| Central | 1 | 0 | 0,00 | 101.039 | 200.890 | 198,82 |
| Estadual | 0 | 0 | 0,00 | 0 | 51.222 | - |
| Mata | 0 | 1 | - | 0 | 0 | 0,00 |
| Norte de Minas | 0 | 18 | - | 0 | 12.237 | - |
| Sul de Minas | 0 | 0 | 0,00 | 0 | 1.507 | - |
| Triângulo | 0 | 0 | 0,00 | 0 | 1.586 | - |
| Total | 1 | 19 | 1.900,00 | 101.039 | 267.441 | 264,69 |

Ação: 4506 - AÇÕES URBANÍSTICAS PONTUAIS**Produto: OBRA CIVIL CONCLUÍDA****Unidade de Medida: UNIDADE**

| Regiões | Físico | | | Financeiro | | |
|------------------------|------------|------------|------------------|-------------------|-------------------|--------------|
| | Programado | Executado | % | Programado | Executado | % |
| Alto Paranaíba | 0 | 13 | - | 0 | 300.551 | - |
| Central | 0 | 26 | - | 0 | 959.959 | - |
| Centro Oeste | 0 | 15 | - | 0 | 1.162.360 | - |
| Estadual | 1 | 0 | 0,00 | 15.443.308 | 0 | 0,00 |
| Jequitinhonha / Mucuri | 0 | 8 | - | 0 | 660.788 | - |
| Mata | 0 | 19 | - | 0 | 1.516.639 | - |
| Norte de Minas | 0 | 4 | - | 0 | 1.746.000 | - |
| Rio Doce | 0 | 5 | - | 0 | 1.968.112 | - |
| Sul de Minas | 0 | 19 | - | 0 | 2.696.392 | - |
| Triângulo | 0 | 2 | - | 0 | 73.003 | - |
| Total | 1 | 111 | 11.100,00 | 15.443.308 | 11.083.806 | 71,77 |

**DIREITOS HUMANOS,
PARTICIPAÇÃO SOCIAL E
CIDADANIA**

Programa : 0772 - PROMOÇÃO DOS DIREITOS DIFUSOS E COLETIVOS**Unidade Responsável : FUNDO ESTADUAL DE DEFESA DE DIREITOS DIFUSOS****AÇÕES DO PROGRAMA POR UNIDADE ORÇAMENTÁRIA****04421 - FUNDO ESTADUAL DE DEFESA DE DIREITOS DIFUSOS****Ação: 4695 - APOIO ÀS AÇÕES DO FUNDO DE DEFESA DOS DIREITOS DIFUSOS****Produto: ENTIDADE APOIADA****Unidade de Medida: ENTIDADE**

| Regiões | Físico | | | Financeiro | | |
|------------------------|------------|-----------|-------------|------------------|----------------|--------------|
| | Programado | Executado | % | Programado | Executado | % |
| Central | 0 | 1 | - | 0 | 349.939 | - |
| Estadual | 15 | 0 | 0,00 | 2.500.000 | 0 | 0,00 |
| Jequitinhonha / Mucuri | 0 | 0 | 0,00 | 0 | 136 | - |
| Total | 15 | 1 | 6,67 | 2.500.000 | 350.075 | 14,00 |

Programa : 0211 - GESTÃO DA POLÍTICA DO IDOSO**Unidade Responsável : FUNDO ESTADUAL DOS DIREITOS DO IDOSO****AÇÕES DO PROGRAMA POR UNIDADE ORÇAMENTÁRIA****04601 - FUNDO ESTADUAL DOS DIREITOS DO IDOSO****Ação: 4407 - APOIO AOS MUNICÍPIOS E ENTIDADES NOS SERVIÇOS DE ATENDIMENTO AOS DIREITOS DA PESSOA IDOSA****Produto: PROJETO APOIADO****Unidade de Medida: PROJETO**

| Regiões | Físico | | | Financeiro | | |
|--------------|------------|-----------|-------------|--------------|-----------|-------------|
| | Programado | Executado | % | Programado | Executado | % |
| Central | 1 | 0 | 0,00 | 1.000 | 0 | 0,00 |
| Total | 1 | 0 | 0,00 | 1.000 | 0 | 0,00 |

Programa : 0266 - GESTÃO DA POLÍTICA DA CRIANÇA E DO ADOLESCENTE**Unidade Responsável : FUNDO PARA A INFÂNCIA E A ADOLESCÊNCIA****AÇÕES DO PROGRAMA POR UNIDADE ORÇAMENTÁRIA****04091 - FUNDO PARA A INFÂNCIA E A ADOLESCÊNCIA****Ação: 4696 - APOIO AOS MUNICÍPIOS E ENTIDADES NOS SERVIÇOS DE ATENDIMENTO AOS DIREITOS DA CRIANÇA E DO ADOLESCENTE****Produto: PROJETO APOIADO****Unidade de Medida: PROJETO**

| Regiões | Físico | | | Financeiro | | |
|--------------|------------|-----------|-------------|------------------|------------------|--------------|
| | Programado | Executado | % | Programado | Executado | % |
| Central | 0 | 2 | - | 0 | 2.642.382 | - |
| Estadual | 45 | 1 | 2,22 | 7.250.000 | 691.384 | 9,54 |
| Total | 45 | 3 | 6,67 | 7.250.000 | 3.333.766 | 45,98 |

Programa : 0162 - DESENVOLVIMENTO DAS POLITICAS DE DIREITOS HUMANOS**Unidade Responsável : SECRETARIA DE ESTADO DE DIREITOS HUMANOS, PARTICIPAÇÃO SOCIAL E CIDADANIA****AÇÕES DO PROGRAMA POR UNIDADE ORÇAMENTÁRIA****01481 - SECRETARIA DE ESTADO DE TRABALHO E DESENVOLVIMENTO SOCIAL****Ação: 4052 - OPERACIONALIZAÇÃO DA CASA DE DIREITOS HUMANOS****Produto: UNIDADE IMPLANTADA/MANTIDA****Unidade de Medida: UNIDADE**

| Regiões | Físico | | | Financeiro | | |
|--------------|------------|-----------|---------------|----------------|----------------|---------------|
| | Programado | Executado | % | Programado | Executado | % |
| Central | 1 | 1 | 100,00 | 174.554 | 369.894 | 211,91 |
| Total | 1 | 1 | 100,00 | 174.554 | 369.894 | 211,91 |

Ação: 4120 - PROMOÇÃO DE DIREITOS HUMANOS**Produto: AÇÃO REALIZADA****Unidade de Medida: AÇÃO**

| Regiões | Físico | | | Financeiro | | |
|--------------|------------|-----------|-------------|------------|----------------|-------------|
| | Programado | Executado | % | Programado | Executado | % |
| Estadual | 0 | 0 | 0,00 | 0 | 668.884 | - |
| Total | 0 | 0 | 0,00 | 0 | 668.884 | 0,00 |

01651 - SECRETARIA DE ESTADO DE DIREITOS HUMANOS, PARTICIPAÇÃO SOCIAL E CIDADANIA**Ação: 1075 - COM LICENÇA, VOU À LUTA****Produto: PESSOA ATENDIDA****Unidade de Medida: PESSOA**

| Regiões | Físico | | | Financeiro | | |
|--------------|------------|-----------|-------------|----------------|-----------|-------------|
| | Programado | Executado | % | Programado | Executado | % |
| Estadual | 1 | 0 | 0,00 | 500.000 | 0 | 0,00 |
| Total | 1 | 0 | 0,00 | 500.000 | 0 | 0,00 |

Ação: 4035 - APOIO À ESTRUTURAÇÃO DOS CONSELHOS TUTELARES E MUNICIPAIS DOS DIREITOS DA CRIANÇA E DO ADOLESCENTE**Produto: CONSELHO APOIADO****Unidade de Medida: CONSELHO**

| Regiões | Físico | | | Financeiro | | |
|--------------|------------|-----------|-------------|----------------|---------------|-------------|
| | Programado | Executado | % | Programado | Executado | % |
| Estadual | 214 | 0 | 0,00 | 700.000 | 0 | 0,00 |
| Mata | 0 | 1 | - | 0 | 30.000 | - |
| Total | 214 | 1 | 0,47 | 700.000 | 30.000 | 4,29 |

Ação: 4075 - PROMOÇÃO DO REGISTRO CIVIL**Produto: PESSOA ATENDIDA****Unidade de Medida: PESSOA**

| Regiões | Físico | | | Financeiro | | |
|------------------------|---------------|---------------|---------------|--------------|-----------|-------------|
| | Programado | Executado | % | Programado | Executado | % |
| Central | 0 | 19.295 | - | 0 | 0 | 0,00 |
| Centro Oeste | 0 | 541 | - | 0 | 0 | 0,00 |
| Estadual | 22.000 | 0 | 0,00 | 1.000 | 0 | 0,00 |
| Jequitinhonha / Mucuri | 0 | 997 | - | 0 | 0 | 0,00 |
| Norte de Minas | 0 | 5.366 | - | 0 | 0 | 0,00 |
| Sul de Minas | 0 | 761 | - | 0 | 0 | 0,00 |
| Total | 22.000 | 26.960 | 122,55 | 1.000 | 0 | 0,00 |

Ação: 4079 - IMPLANTAÇÃO DO PLANO DE ENFRENTAMENTO DA VIOLÊNCIA SEXUAL CONTRA CRIANÇAS E ADOLESCENTES**Produto: PLANO IMPLANTADO****Unidade de Medida: PLANO**

| Regiões | Físico | | | Financeiro | | |
|--------------|------------|-----------|-------------|----------------|----------------|---------------|
| | Programado | Executado | % | Programado | Executado | % |
| Estadual | 1 | 0 | 0,00 | 100.000 | 100.000 | 100,00 |
| Total | 1 | 0 | 0,00 | 100.000 | 100.000 | 100,00 |

Ação: 4120 - PROMOÇÃO DE DIREITOS HUMANOS**Produto: AÇÃO REALIZADA****Unidade de Medida: AÇÃO**

| Regiões | Físico | | | Financeiro | | |
|------------------------|------------|-----------|---------------|------------------|------------------|---------------|
| | Programado | Executado | % | Programado | Executado | % |
| Alto Paranaíba | 0 | 0 | 0,00 | 0 | 15.286 | - |
| Central | 0 | 2 | - | 0 | 2.103.248 | - |
| Centro Oeste | 0 | 1 | - | 0 | 46.388 | - |
| Estadual | 15 | 7 | 46,67 | 3.800.000 | 1.576.334 | 41,48 |
| Jequitinhonha / Mucuri | 0 | 2 | - | 0 | 1.972 | - |
| Mata | 0 | 2 | - | 0 | 248.253 | - |
| Noroeste de Minas | 0 | 1 | - | 0 | 2.475 | - |
| Norte de Minas | 0 | 2 | - | 0 | 8.334 | - |
| Rio Doce | 0 | 2 | - | 0 | 3.214 | - |
| Sul de Minas | 0 | 2 | - | 0 | 391.130 | - |
| Triângulo | 0 | 1 | - | 0 | 2.528 | - |
| Total | 15 | 22 | 146,67 | 3.800.000 | 4.399.161 | 115,77 |

Ação: 4309 - INCLUSÃO E PROMOÇÃO SOCIAL DA PESSOA COM DEFICIÊNCIA**Produto: ATENDIMENTO REALIZADO****Unidade de Medida: ATENDIMENTO**

| Regiões | Físico | | | Financeiro | | |
|--------------|--------------|------------|--------------|----------------|----------------|--------------|
| | Programado | Executado | % | Programado | Executado | % |
| Central | 400 | 30 | 7,50 | 180.000 | 15.456 | 8,59 |
| Mata | 400 | 0 | 0,00 | 180.000 | 30.000 | 16,67 |
| Triângulo | 200 | 147 | 73,50 | 140.000 | 137.344 | 98,10 |
| Total | 1.000 | 177 | 17,70 | 500.000 | 182.800 | 36,56 |

Ação: 4314 - INDENIZAÇÕES A VÍTIMAS DE VIOLAÇÃO DE DIREITOS HUMANOS**Produto: PESSOA BENEFICIADA****Unidade de Medida: PESSOA**

| Regiões | Físico | | | Financeiro | | |
|--------------|------------|-----------|--------------|------------------|------------------|--------------|
| | Programado | Executado | % | Programado | Executado | % |
| Central | 0 | 38 | - | 0 | 1.155.000 | - |
| Estadual | 54 | 3 | 5,56 | 1.311.033 | 90.000 | 6,86 |
| Mata | 0 | 1 | - | 0 | 15.000 | - |
| Triângulo | 0 | 1 | - | 0 | 30.000 | - |
| Total | 54 | 43 | 79,63 | 1.311.033 | 1.290.000 | 98,40 |

Ação: 4380 - PROMOÇÃO DO DIREITO À MEMÓRIA, À VERDADE E À JUSTIÇA**Produto: PROJETO APOIADO****Unidade de Medida: PROJETO**

| Regiões | Físico | | | Financeiro | | |
|--------------|------------|-----------|-------------|------------------|-----------|-------------|
| | Programado | Executado | % | Programado | Executado | % |
| Estadual | 3 | 0 | 0,00 | 1.200.000 | 0 | 0,00 |
| Total | 3 | 0 | 0,00 | 1.200.000 | 0 | 0,00 |

Ação: 4399 - PROMOÇÃO DOS DIREITOS DA POPULAÇÃO LGBT**Produto: PLANO ELABORADO****Unidade de Medida: PLANO**

| Regiões | Físico | | | Financeiro | | |
|--------------|------------|-----------|-------------|----------------|----------------|--------------|
| | Programado | Executado | % | Programado | Executado | % |
| Estadual | 1 | 0 | 0,00 | 200.000 | 199.007 | 99,50 |
| Total | 1 | 0 | 0,00 | 200.000 | 199.007 | 99,50 |

Ação: 4432 - OPERACIONALIZAÇÃO DA CASA DE DIREITOS HUMANOS - SEDPAC**Produto: UNIDADE IMPLANTADA/MANTIDA****Unidade de Medida: UNIDADE**

| Regiões | Físico | | | Financeiro | | |
|--------------|------------|-----------|---------------|----------------|----------------|---------------|
| | Programado | Executado | % | Programado | Executado | % |
| Central | 1 | 1 | 100,00 | 148.759 | 222.470 | 149,55 |
| Total | 1 | 1 | 100,00 | 148.759 | 222.470 | 149,55 |

Ação: 4475 - OPERACIONALIZAÇÃO DOS CONSELHOS DE DIREITOS**Produto: CONSELHO APOIADO****Unidade de Medida: CONSELHO**

| Regiões | Físico | | | Financeiro | | |
|--------------|------------|-----------|--------------|----------------|---------------|-------------|
| | Programado | Executado | % | Programado | Executado | % |
| Central | 0 | 6 | - | 0 | 62.405 | - |
| Estadual | 7 | 0 | 0,00 | 977.687 | 0 | 0,00 |
| Total | 7 | 6 | 85,71 | 977.687 | 62.405 | 6,38 |

Ação: 4554 - APOIO A INCLUSÃO SOCIAL DOS GRUPOS E INDIVÍDUOS VULNERÁVEIS E HISTORICAMENTE DISCRIMINADOS

Produto: PESSOA ATENDIDA

Unidade de Medida: PESSOA

| Regiões | Físico | | | Financeiro | | |
|--------------|------------|------------|--------------|------------------|----------------|--------------|
| | Programado | Executado | % | Programado | Executado | % |
| Central | 0 | 273 | - | 30.000 | 440.450 | 1.468,17 |
| Centro Oeste | 0 | 2 | - | 0 | 1.200 | - |
| Estadual | 293 | 0 | 0,00 | 2.901.215 | 0 | 0,00 |
| Triângulo | 0 | 0 | 0,00 | 210.000 | 0 | 0,00 |
| Total | 293 | 275 | 93,86 | 3.141.215 | 441.650 | 14,06 |

EDUCAÇÃO

Programa : 0015 - EDUCAÇÃO PARA CRESCER
(ESTRUTURADOR)

Unidade Responsável : SECRETARIA DE ESTADO DE EDUCAÇÃO

AÇÕES DO PROGRAMA POR UNIDADE ORÇAMENTÁRIA

01261 - SECRETARIA DE ESTADO DE EDUCAÇÃO

Ação: 1008 - REINVENTANDO O ENSINO MÉDIO

Produto: ESCOLA BENEFICIADA

Unidade de Medida: ESCOLA

| Regiões | Físico | | | Financeiro | | |
|------------------------|--------------|-----------|-------------|-------------------|-----------|-------------|
| | Programado | Executado | % | Programado | Executado | % |
| Alto Paranaíba | 82 | 0 | 0,00 | 1.582.103 | 0 | 0,00 |
| Central | 638 | 0 | 0,00 | 40.425.455 | 0 | 0,00 |
| Centro Oeste | 122 | 0 | 0,00 | 2.399.709 | 0 | 0,00 |
| Jequitinhonha / Mucuri | 174 | 0 | 0,00 | 3.085.856 | 0 | 0,00 |
| Mata | 263 | 0 | 0,00 | 4.762.853 | 0 | 0,00 |
| Noroeste de Minas | 52 | 0 | 0,00 | 1.045.385 | 0 | 0,00 |
| Norte de Minas | 306 | 0 | 0,00 | 5.152.524 | 0 | 0,00 |
| Rio Doce | 243 | 0 | 0,00 | 4.272.609 | 0 | 0,00 |
| Sul de Minas | 255 | 0 | 0,00 | 5.548.302 | 0 | 0,00 |
| Triângulo | 107 | 0 | 0,00 | 3.055.069 | 0 | 0,00 |
| Total | 2.242 | 0 | 0,00 | 71.329.865 | 0 | 0,00 |

Ação: 1025 - PROFESSOR DA FAMÍLIA

Produto: ALUNO ATENDIDO

Unidade de Medida: ALUNO

| Regiões | Físico | | | Financeiro | | |
|------------------------|---------------|-----------|-------------|------------------|-----------|-------------|
| | Programado | Executado | % | Programado | Executado | % |
| Alto Paranaíba | 225 | 0 | 0,00 | 34.473 | 0 | 0,00 |
| Central | 8.291 | 0 | 0,00 | 1.271.078 | 0 | 0,00 |
| Centro Oeste | 258 | 0 | 0,00 | 39.553 | 0 | 0,00 |
| Jequitinhonha / Mucuri | 996 | 0 | 0,00 | 152.691 | 0 | 0,00 |
| Mata | 12.667 | 0 | 0,00 | 1.941.919 | 0 | 0,00 |
| Noroeste de Minas | 769 | 0 | 0,00 | 117.891 | 0 | 0,00 |
| Norte de Minas | 1.742 | 0 | 0,00 | 267.059 | 0 | 0,00 |
| Rio Doce | 1.500 | 0 | 0,00 | 229.959 | 0 | 0,00 |
| Sul de Minas | 214 | 0 | 0,00 | 32.807 | 0 | 0,00 |
| Total | 26.662 | 0 | 0,00 | 4.087.430 | 0 | 0,00 |

Ação: 1077 - EDUCAÇÃO EM TEMPO INTEGRAL - ENSINO FUNDAMENTAL**Produto: ALUNO ATENDIDO****Unidade de Medida: ALUNO**

| Regiões | Físico | | | Financeiro | | |
|------------------------|----------------|----------------|--------------|-------------------|-------------------|--------------|
| | Programado | Executado | % | Programado | Executado | % |
| Alto Paranaíba | 5.787 | 5.394 | 93,21 | 1.834.868 | 720.576 | 39,27 |
| Central | 34.648 | 28.407 | 81,99 | 10.772.465 | 10.964.732 | 101,78 |
| Centro Oeste | 6.042 | 4.426 | 73,25 | 1.944.422 | 723.114 | 37,19 |
| Jequitinhonha / Mucuri | 14.118 | 11.118 | 78,75 | 4.497.673 | 1.522.920 | 33,86 |
| Mata | 19.044 | 13.284 | 69,75 | 6.099.820 | 1.795.908 | 29,44 |
| Noroeste de Minas | 3.562 | 3.463 | 97,22 | 1.135.469 | 938.150 | 82,62 |
| Norte de Minas | 18.581 | 16.801 | 90,42 | 5.905.981 | 2.183.083 | 36,96 |
| Rio Doce | 14.588 | 10.582 | 72,54 | 4.693.582 | 1.914.020 | 40,78 |
| Sul de Minas | 15.925 | 11.380 | 71,46 | 5.197.492 | 1.684.909 | 32,42 |
| Triângulo | 7.705 | 7.575 | 98,31 | 2.414.957 | 1.011.030 | 41,87 |
| Total | 140.000 | 112.430 | 80,31 | 44.496.729 | 23.458.442 | 52,72 |

Ação: 1085 - EDUCAÇÃO EM TEMPO INTEGRAL - ALIMENTAÇÃO ESCOLAR**Produto: ALUNO ATENDIDO****Unidade de Medida: ALUNO**

| Regiões | Físico | | | Financeiro | | |
|------------------------|---------------|----------------|---------------|------------------|-------------------|---------------|
| | Programado | Executado | % | Programado | Executado | % |
| Alto Paranaíba | 5.787 | 5.637 | 97,41 | 489.711 | 668.908 | 136,59 |
| Central | 30.448 | 28.781 | 94,53 | 2.643.025 | 3.636.730 | 137,60 |
| Centro Oeste | 6.042 | 4.794 | 79,34 | 511.294 | 571.480 | 111,77 |
| Jequitinhonha / Mucuri | 0 | 10.497 | - | 0 | 1.502.372 | - |
| Mata | 19.044 | 13.751 | 72,21 | 1.611.598 | 1.731.320 | 107,43 |
| Noroeste de Minas | 798 | 3.465 | 434,21 | 67.530 | 454.880 | 673,60 |
| Norte de Minas | 0 | 15.332 | - | 0 | 2.265.450 | - |
| Rio Doce | 0 | 10.619 | - | 0 | 1.369.974 | - |
| Sul de Minas | 15.925 | 11.716 | 73,57 | 1.347.624 | 1.435.786 | 106,54 |
| Triângulo | 7.705 | 7.844 | 101,80 | 652.020 | 1.004.860 | 154,11 |
| Total | 85.749 | 112.436 | 131,12 | 7.322.802 | 14.641.760 | 199,95 |

Ação: 2130 - PROVIMENTO E GESTÃO DO ENSINO FUNDAMENTAL - APOIO ADMINISTRATIVO**Produto: PROFISSIONAL BENEFICIADO****Unidade de Medida: PROFISSIONAL**

| Regiões | Físico | | | Financeiro | | |
|------------------------|---------------|---------------|--------------|--------------------|--------------------|--------------|
| | Programado | Executado | % | Programado | Executado | % |
| Alto Paranaíba | 1.805 | 1.698 | 94,07 | 31.105.069 | 22.575.934 | 72,58 |
| Central | 15.107 | 13.869 | 91,81 | 260.326.962 | 321.092.211 | 123,34 |
| Centro Oeste | 2.412 | 2.072 | 85,90 | 41.564.071 | 27.296.850 | 65,67 |
| Jequitinhonha / Mucuri | 4.466 | 4.071 | 91,16 | 76.959.019 | 55.112.380 | 71,61 |
| Mata | 5.028 | 4.758 | 94,63 | 86.643.505 | 63.258.255 | 73,01 |
| Noroeste de Minas | 1.116 | 1.083 | 97,04 | 19.231.138 | 14.389.675 | 74,82 |
| Norte de Minas | 6.350 | 5.855 | 92,20 | 109.424.488 | 78.808.586 | 72,02 |
| Rio Doce | 5.066 | 4.786 | 94,47 | 87.298.340 | 63.329.329 | 72,54 |
| Sul de Minas | 5.392 | 5.142 | 95,36 | 92.916.018 | 70.118.305 | 75,46 |
| Triângulo | 3.809 | 3.651 | 95,85 | 65.637.463 | 47.492.581 | 72,36 |
| Total | 50.551 | 46.985 | 92,95 | 871.106.073 | 763.474.107 | 87,64 |

Ação: 2131 - PROVIMENTO E GESTÃO DO ENSINO MÉDIO - APOIO ADMINISTRATIVO**Produto: PROFISSIONAL BENEFICIADO****Unidade de Medida: PROFISSIONAL**

| Regiões | Físico | | | Financeiro | | |
|------------------------|--------------|--------------|---------------|-------------------|-------------------|---------------|
| | Programado | Executado | % | Programado | Executado | % |
| Alto Paranaíba | 204 | 237 | 116,18 | 4.447.533 | 3.825.337 | 86,01 |
| Central | 1.155 | 1.229 | 106,41 | 25.182.106 | 25.032.341 | 99,41 |
| Centro Oeste | 246 | 286 | 116,26 | 5.363.191 | 4.500.147 | 83,91 |
| Jequitinhonha / Mucuri | 0 | 198 | - | 0 | 3.398.698 | - |
| Mata | 400 | 374 | 93,50 | 8.720.626 | 6.566.413 | 75,30 |
| Noroeste de Minas | 67 | 71 | 105,97 | 1.460.706 | 1.184.865 | 81,12 |
| Norte de Minas | 143 | 342 | 239,16 | 3.117.622 | 5.825.853 | 186,87 |
| Rio Doce | 0 | 184 | - | 0 | 3.356.230 | - |
| Sul de Minas | 536 | 548 | 102,24 | 11.685.658 | 9.451.196 | 80,88 |
| Triângulo | 210 | 230 | 109,52 | 4.578.339 | 4.297.741 | 93,87 |
| Total | 2.961 | 3.699 | 124,92 | 64.555.781 | 67.438.821 | 104,47 |

Ação: 4034 - REDE DE ACOMPANHAMENTO SOCIAL NAS ESCOLAS**Produto: ESCOLA ASSISTIDA****Unidade de Medida: ESCOLA**

| Regiões | Físico | | | Financeiro | | |
|--------------|------------|-----------|-------------|----------------|-----------|-------------|
| | Programado | Executado | % | Programado | Executado | % |
| Estadual | 2 | 0 | 0,00 | 100.000 | 0 | 0,00 |
| Total | 2 | 0 | 0,00 | 100.000 | 0 | 0,00 |

Ação: 4187 - PROGRAMA DE INTERVENÇÃO PEDAGÓGICA - ENSINO FUNDAMENTAL - PIP/EF**Produto: ESCOLA COM PLANO IMPLEMENTADO E** Unidade de Medida: ESCOLA
MONITORADO

| Regiões | Físico | | | Financeiro | | |
|------------------------|--------------|--------------|---------------|-------------------|-------------------|--------------|
| | Programado | Executado | % | Programado | Executado | % |
| Alto Paranaíba | 124 | 123 | 99,19 | 2.442.031 | 1.137.531 | 46,58 |
| Central | 859 | 871 | 101,40 | 16.916.557 | 13.462.603 | 79,58 |
| Centro Oeste | 172 | 174 | 101,16 | 3.387.344 | 1.889.931 | 55,79 |
| Jequitinhonha / Mucuri | 302 | 304 | 100,66 | 5.947.538 | 2.977.455 | 50,06 |
| Mata | 372 | 379 | 101,88 | 7.326.114 | 3.506.203 | 47,86 |
| Noroeste de Minas | 68 | 68 | 100,00 | 1.339.072 | 808.260 | 60,36 |
| Norte de Minas | 450 | 457 | 101,56 | 8.862.211 | 4.775.123 | 53,88 |
| Rio Doce | 369 | 378 | 102,44 | 7.267.027 | 3.807.796 | 52,40 |
| Sul de Minas | 376 | 383 | 101,86 | 7.404.908 | 6.670.755 | 90,09 |
| Triângulo | 183 | 184 | 100,55 | 3.603.967 | 1.953.420 | 54,20 |
| Total | 3.275 | 3.321 | 101,40 | 64.496.769 | 40.989.076 | 63,55 |

Ação: 4585 - PROVIMENTO E GESTÃO DO ENSINO FUNDAMENTAL**Produto: ALUNO ATENDIDO**

Unidade de Medida: ALUNO

| Regiões | Físico | | | Financeiro | | |
|------------------------|------------------|------------------|--------------|----------------------|----------------------|---------------|
| | Programado | Executado | % | Programado | Executado | % |
| Alto Paranaíba | 50.086 | 50.115 | 100,06 | 151.718.180 | 160.128.974 | 105,54 |
| Central | 374.681 | 365.006 | 97,42 | 1.134.768.453 | 1.165.899.623 | 102,74 |
| Centro Oeste | 69.958 | 69.788 | 99,76 | 211.913.518 | 222.988.742 | 105,23 |
| Jequitinhonha / Mucuri | 104.299 | 100.551 | 96,41 | 315.937.679 | 321.283.615 | 101,69 |
| Mata | 131.626 | 128.972 | 97,98 | 398.715.351 | 412.095.262 | 103,36 |
| Noroeste de Minas | 28.049 | 28.442 | 101,40 | 84.964.724 | 90.878.744 | 106,96 |
| Norte de Minas | 149.120 | 147.502 | 98,91 | 451.707.374 | 471.302.881 | 104,34 |
| Rio Doce | 124.467 | 121.061 | 97,26 | 377.029.641 | 386.816.226 | 102,60 |
| Sul de Minas | 150.837 | 147.263 | 97,63 | 456.908.409 | 470.539.220 | 102,98 |
| Triângulo | 77.013 | 76.541 | 99,39 | 233.284.194 | 244.566.133 | 104,84 |
| Total | 1.260.136 | 1.235.241 | 98,02 | 3.816.947.523 | 3.946.499.421 | 103,39 |

Ação: 4586 - PROVIMENTO E GESTÃO DO ENSINO MÉDIO**Produto: ALUNO ATENDIDO****Unidade de Medida: ALUNO**

| Regiões | Físico | | | Financeiro | | |
|------------------------|----------------|----------------|--------------|----------------------|----------------------|--------------|
| | Programado | Executado | % | Programado | Executado | % |
| Alto Paranaíba | 27.320 | 22.714 | 83,14 | 54.737.390 | 37.903.777 | 69,25 |
| Central | 230.780 | 245.876 | 106,54 | 462.443.865 | 632.966.101 | 136,87 |
| Centro Oeste | 39.623 | 37.086 | 93,60 | 79.387.276 | 61.892.331 | 77,96 |
| Jequitinhonha / Mucuri | 39.200 | 42.368 | 108,08 | 78.539.761 | 70.666.559 | 89,98 |
| Mata | 81.241 | 64.583 | 79,50 | 162.771.658 | 107.831.380 | 66,25 |
| Noroeste de Minas | 13.930 | 14.880 | 106,82 | 27.909.666 | 24.819.620 | 88,93 |
| Norte de Minas | 69.367 | 70.208 | 101,21 | 138.981.322 | 118.027.162 | 84,92 |
| Rio Doce | 76.008 | 60.915 | 80,14 | 152.287.008 | 101.237.704 | 66,48 |
| Sul de Minas | 87.500 | 84.044 | 96,05 | 175.311.980 | 140.347.384 | 80,06 |
| Triângulo | 46.733 | 47.066 | 100,71 | 93.632.622 | 78.535.563 | 83,88 |
| Total | 711.702 | 689.740 | 96,91 | 1.426.002.548 | 1.374.227.581 | 96,37 |

Ação: 4590 - SIMAVE - ENSINO FUNDAMENTAL**Produto: ALUNO AVALIADO****Unidade de Medida: ALUNO**

| Regiões | Físico | | | Financeiro | | |
|------------------------|------------------|----------------|--------------|-------------------|------------------|--------------|
| | Programado | Executado | % | Programado | Executado | % |
| Alto Paranaíba | 50.852 | 17.952 | 35,30 | 1.209.307 | 93.230 | 7,71 |
| Central | 423.960 | 182.437 | 43,03 | 10.082.300 | 6.839.530 | 67,84 |
| Centro Oeste | 81.526 | 29.361 | 36,01 | 1.938.798 | 152.480 | 7,86 |
| Jequitinhonha / Mucuri | 106.158 | 35.841 | 33,76 | 2.524.576 | 186.132 | 7,37 |
| Mata | 149.342 | 54.025 | 36,18 | 3.551.554 | 280.567 | 7,90 |
| Noroeste de Minas | 29.708 | 12.247 | 41,22 | 706.490 | 63.602 | 9,00 |
| Norte de Minas | 149.062 | 54.160 | 36,33 | 3.544.882 | 281.268 | 7,93 |
| Rio Doce | 135.492 | 48.856 | 36,06 | 3.222.172 | 253.723 | 7,87 |
| Sul de Minas | 185.359 | 66.888 | 36,09 | 4.408.090 | 347.368 | 7,88 |
| Triângulo | 89.454 | 38.199 | 42,70 | 2.127.330 | 198.378 | 9,33 |
| Total | 1.400.913 | 539.966 | 38,54 | 33.315.499 | 8.696.279 | 26,10 |

Ação: 4591 - SIMAVE - ENSINO MÉDIO**Produto: ALUNO AVALIADO****Unidade de Medida: ALUNO**

| Regiões | Físico | | | Financeiro | | |
|------------------------|----------------|----------------|--------------|-------------------|------------------|--------------|
| | Programado | Executado | % | Programado | Executado | % |
| Alto Paranaíba | 15.343 | 14.914 | 97,20 | 448.239 | 46.501 | 10,37 |
| Central | 168.471 | 167.479 | 99,41 | 4.921.464 | 2.659.380 | 54,04 |
| Centro Oeste | 25.288 | 24.438 | 96,64 | 738.722 | 76.196 | 10,31 |
| Jequitinhonha / Mucuri | 29.341 | 27.962 | 95,30 | 857.130 | 87.183 | 10,17 |
| Mata | 45.050 | 43.807 | 97,24 | 1.316.022 | 136.587 | 10,38 |
| Noroeste de Minas | 9.874 | 9.759 | 98,84 | 288.446 | 30.428 | 10,55 |
| Norte de Minas | 49.692 | 45.897 | 92,36 | 1.451.620 | 143.103 | 9,86 |
| Rio Doce | 40.692 | 40.046 | 98,41 | 1.188.708 | 124.860 | 10,50 |
| Sul de Minas | 56.400 | 55.177 | 97,83 | 1.647.569 | 172.037 | 10,44 |
| Triângulo | 32.434 | 31.480 | 97,06 | 947.475 | 98.152 | 10,36 |
| Total | 472.585 | 460.959 | 97,54 | 13.805.395 | 3.574.427 | 25,89 |

**Programa : 0017 - PRÓ-ESCOLA
(ESTRUTURADOR)****Unidade Responsável : SECRETARIA DE ESTADO DE EDUCAÇÃO****AÇÕES DO PROGRAMA POR UNIDADE ORÇAMENTÁRIA****01261 - SECRETARIA DE ESTADO DE EDUCAÇÃO****Ação: 1086 - MAGISTRA - ESCOLA DE FORMAÇÃO E DESENVOLVIMENTO PROFISSIONAL DE EDUCADORES -
ENSINO FUNDAMENTAL****Produto: VAGA CRIADA****Unidade de Medida: UNIDADE**

| Regiões | Físico | | | Financeiro | | |
|------------------------|---------------|-----------|-------------|------------------|-----------|-------------|
| | Programado | Executado | % | Programado | Executado | % |
| Alto Paranaíba | 448 | 0 | 0,00 | 311.914 | 0 | 0,00 |
| Central | 3.313 | 0 | 0,00 | 2.319.520 | 0 | 0,00 |
| Centro Oeste | 618 | 0 | 0,00 | 431.776 | 0 | 0,00 |
| Jequitinhonha / Mucuri | 935 | 0 | 0,00 | 652.008 | 0 | 0,00 |
| Mata | 1.303 | 0 | 0,00 | 909.566 | 0 | 0,00 |
| Noroeste de Minas | 251 | 0 | 0,00 | 175.332 | 0 | 0,00 |
| Norte de Minas | 1.515 | 0 | 0,00 | 1.060.340 | 0 | 0,00 |
| Rio Doce | 1.171 | 0 | 0,00 | 814.683 | 0 | 0,00 |
| Sul de Minas | 1.365 | 0 | 0,00 | 956.682 | 0 | 0,00 |
| Triângulo | 681 | 0 | 0,00 | 475.577 | 0 | 0,00 |
| Total | 11.600 | 0 | 0,00 | 8.107.398 | 0 | 0,00 |

Ação: 1087 - MAGISTRA - ESCOLA DE FORMAÇÃO E DESENVOLVIMENTO PROFISSIONAL DE EDUCADORES - ENSINO MÉDIO**Produto: VAGA CRIADA****Unidade de Medida: UNIDADE**

| Regiões | Físico | | | Financeiro | | |
|------------------------|--------------|-----------|-------------|------------------|-----------|-------------|
| | Programado | Executado | % | Programado | Executado | % |
| Alto Paranaíba | 291 | 0 | 0,00 | 226.251 | 0 | 0,00 |
| Central | 2.608 | 0 | 0,00 | 2.026.347 | 0 | 0,00 |
| Centro Oeste | 441 | 0 | 0,00 | 345.275 | 0 | 0,00 |
| Jequitinhonha / Mucuri | 568 | 0 | 0,00 | 445.389 | 0 | 0,00 |
| Mata | 952 | 0 | 0,00 | 740.898 | 0 | 0,00 |
| Noroeste de Minas | 200 | 0 | 0,00 | 156.092 | 0 | 0,00 |
| Norte de Minas | 1.046 | 0 | 0,00 | 815.116 | 0 | 0,00 |
| Rio Doce | 771 | 0 | 0,00 | 601.236 | 0 | 0,00 |
| Sul de Minas | 1.020 | 0 | 0,00 | 791.977 | 0 | 0,00 |
| Triângulo | 503 | 0 | 0,00 | 378.846 | 0 | 0,00 |
| Total | 8.400 | 0 | 0,00 | 6.527.427 | 0 | 0,00 |

Ação: 4593 - GESTÃO DA INFRAESTRUTURA DO SISTEMA ESTADUAL DE EDUCAÇÃO - ENSINO FUNDAMENTAL**Produto: ESCOLA ATENDIDA****Unidade de Medida: ESCOLA**

| Regiões | Físico | | | Financeiro | | |
|------------------------|--------------|--------------|---------------|--------------------|--------------------|---------------|
| | Programado | Executado | % | Programado | Executado | % |
| Alto Paranaíba | 83 | 139 | 167,47 | 11.403.402 | 5.158.752 | 45,24 |
| Central | 747 | 931 | 124,63 | 75.846.416 | 298.932.322 | 394,13 |
| Centro Oeste | 155 | 190 | 122,58 | 14.932.122 | 13.487.669 | 90,33 |
| Estadual | 0 | 0 | 0,00 | 1.515.000 | 2.263.284 | 149,39 |
| Jequitinhonha / Mucuri | 185 | 307 | 165,95 | 17.822.214 | 13.566.202 | 76,12 |
| Mata | 350 | 421 | 120,29 | 44.913.736 | 10.233.667 | 22,79 |
| Noroeste de Minas | 64 | 81 | 126,56 | 6.165.521 | 3.778.453 | 61,28 |
| Norte de Minas | 403 | 434 | 107,69 | 45.638.512 | 31.431.664 | 68,87 |
| Rio Doce | 323 | 389 | 120,43 | 34.524.111 | 17.275.316 | 50,04 |
| Sul de Minas | 314 | 425 | 135,35 | 33.657.080 | 9.727.508 | 28,90 |
| Triângulo | 92 | 210 | 228,26 | 8.862.939 | 6.223.464 | 70,22 |
| Total | 2.716 | 3.527 | 129,86 | 295.281.053 | 412.078.300 | 139,55 |

Ação: 4594 - GESTÃO DA INFRAESTRUTURA DO SISTEMA ESTADUAL DE EDUCAÇÃO - ENSINO MÉDIO**Produto: ESCOLA ATENDIDA****Unidade de Medida: ESCOLA**

| Regiões | Físico | | | Financeiro | | |
|------------------------|------------|------------|--------------|--------------------|--------------------|--------------|
| | Programado | Executado | % | Programado | Executado | % |
| Alto Paranaíba | 58 | 2 | 3,45 | 11.990.731 | 1.344.057 | 11,21 |
| Central | 232 | 40 | 17,24 | 77.971.897 | 190.025.734 | 243,71 |
| Centro Oeste | 43 | 4 | 9,30 | 8.948.335 | 3.255.425 | 36,38 |
| Estadual | 0 | 0 | 0,00 | 1.190.000 | 4.163 | 0,35 |
| Jequitinhonha / Mucuri | 143 | 13 | 9,09 | 32.460.767 | 2.770.298 | 8,53 |
| Mata | 79 | 4 | 5,06 | 18.813.829 | 4.693.463 | 24,95 |
| Noroeste de Minas | 18 | 1 | 5,56 | 6.100.556 | 4.642.482 | 76,10 |
| Norte de Minas | 79 | 40 | 50,63 | 20.599.314 | 7.155.331 | 34,74 |
| Rio Doce | 71 | 1 | 1,41 | 14.678.310 | 2.039.624 | 13,90 |
| Sul de Minas | 117 | 2 | 1,71 | 25.924.114 | 4.063.496 | 15,67 |
| Triângulo | 114 | 5 | 4,39 | 27.005.245 | 8.776.043 | 32,50 |
| Total | 954 | 112 | 11,74 | 245.683.098 | 228.770.116 | 93,12 |

Programa : 0240 - ATENDIMENTO AO ENSINO PROFISSIONAL**Unidade Responsável : SECRETARIA DE ESTADO DE EDUCAÇÃO****AÇÕES DO PROGRAMA POR UNIDADE ORÇAMENTÁRIA****01261 - SECRETARIA DE ESTADO DE EDUCAÇÃO****Ação: 4190 - DESENVOLVIMENTO DO ENSINO PROFISSIONAL****Produto: ALUNO ATENDIDO****Unidade de Medida: ALUNO**

| Regiões | Físico | | | Financeiro | | |
|------------------------|--------------|---------------|---------------|--------------------|-------------------|--------------|
| | Programado | Executado | % | Programado | Executado | % |
| Alto Paranaíba | 288 | 460 | 159,72 | 7.451.165 | 184.830 | 2,48 |
| Central | 2.384 | 6.899 | 289,39 | 32.616.495 | 6.139.509 | 18,82 |
| Centro Oeste | 159 | 509 | 320,13 | 6.827.683 | 212.036 | 3,11 |
| Jequitinhonha / Mucuri | 0 | 1.384 | - | 0 | 569.296 | - |
| Mata | 196 | 7.638 | 3.896,94 | 9.086.869 | 3.151.163 | 34,68 |
| Noroeste de Minas | 208 | 599 | 287,98 | 3.826.818 | 240.554 | 6,29 |
| Norte de Minas | 871 | 7.423 | 852,24 | 9.115.930 | 3.112.892 | 34,15 |
| Rio Doce | 67 | 1.583 | 2.362,69 | 3.373.669 | 654.611 | 19,40 |
| Sul de Minas | 2.063 | 7.876 | 381,77 | 29.860.732 | 3.174.476 | 10,63 |
| Triângulo | 205 | 13.119 | 6.399,51 | 6.975.519 | 5.338.063 | 76,53 |
| Total | 6.441 | 47.490 | 737,31 | 109.134.880 | 22.777.428 | 20,87 |

Programa : 0233 - COOPERAÇÃO ESTADO E MUNICÍPIO NA ÁREA EDUCACIONAL**Unidade Responsável : SECRETARIA DE ESTADO DE EDUCAÇÃO****AÇÕES DO PROGRAMA POR UNIDADE ORÇAMENTÁRIA****01261 - SECRETARIA DE ESTADO DE EDUCAÇÃO****Ação: 2103 - TRANSPORTE ESCOLAR****Produto: ALUNO BENEFICIADO****Unidade de Medida: ALUNO**

| Regiões | Físico | | | Financeiro | | |
|------------------------|----------------|----------------|--------------|--------------------|--------------------|---------------|
| | Programado | Executado | % | Programado | Executado | % |
| Alto Paranaíba | 7.509 | 4.383 | 58,37 | 9.011.205 | 8.251.974 | 91,57 |
| Central | 40.616 | 27.914 | 68,73 | 48.741.400 | 108.171.081 | 221,93 |
| Centro Oeste | 10.165 | 5.824 | 57,29 | 12.198.549 | 10.121.644 | 82,97 |
| Jequitinhonha / Mucuri | 40.219 | 37.782 | 93,94 | 48.264.967 | 92.204.226 | 191,04 |
| Mata | 41.791 | 29.241 | 69,97 | 50.151.465 | 40.524.296 | 80,80 |
| Noroeste de Minas | 5.997 | 4.699 | 78,36 | 7.196.722 | 12.646.906 | 175,73 |
| Norte de Minas | 48.781 | 43.450 | 89,07 | 58.539.833 | 108.167.668 | 184,78 |
| Rio Doce | 33.331 | 29.200 | 87,61 | 39.999.005 | 57.521.640 | 143,81 |
| Sul de Minas | 45.165 | 30.257 | 66,99 | 54.200.442 | 40.947.506 | 75,55 |
| Triângulo | 6.056 | 2.865 | 47,31 | 7.267.523 | 5.930.439 | 81,60 |
| Total | 279.630 | 215.615 | 77,11 | 335.571.111 | 484.487.381 | 144,38 |

Ação: 4191 - ATENDIMENTO AOS MUNICÍPIOS**Produto: MUNICÍPIO BENEFICIADO****Unidade de Medida: MUNICÍPIO**

| Regiões | Físico | | | Financeiro | | |
|------------------------|------------|-----------|--------------|-------------------|------------------|-------------|
| | Programado | Executado | % | Programado | Executado | % |
| Alto Paranaíba | 0 | 1 | - | 0 | 45.000 | - |
| Central | 0 | 3 | - | 0 | 571.996 | - |
| Centro Oeste | 0 | 1 | - | 0 | 20.000 | - |
| Estadual | 130 | 0 | 0,00 | 80.017.466 | 0 | 0,00 |
| Jequitinhonha / Mucuri | 0 | 1 | - | 0 | 55.000 | - |
| Mata | 0 | 4 | - | 0 | 60.000 | - |
| Noroeste de Minas | 0 | 1 | - | 0 | 45.000 | - |
| Norte de Minas | 0 | 1 | - | 0 | 1.491.862 | - |
| Rio Doce | 0 | 5 | - | 0 | 2.415.193 | - |
| Sul de Minas | 0 | 3 | - | 250.000 | 369.413 | 147,77 |
| Triângulo | 0 | 1 | - | 0 | 321.184 | - |
| Total | 130 | 21 | 16,15 | 80.267.466 | 5.394.649 | 6,72 |

Programa : 0232 - ESCOLA FAMÍLIA AGRÍCOLA

Unidade Responsável : SECRETARIA DE ESTADO DE EDUCAÇÃO

AÇÕES DO PROGRAMA POR UNIDADE ORÇAMENTÁRIA

01261 - SECRETARIA DE ESTADO DE EDUCAÇÃO

Ação: 4364 - MELHORIA DA INFRAESTRUTURA DAS ESCOLAS FAMÍLIA AGRÍCOLA

Produto: ESCOLA ATENDIDA

Unidade de Medida: ESCOLA

| Regiões | Físico | | | Financeiro | | |
|--------------|------------|-----------|-------------|----------------|-----------|-------------|
| | Programado | Executado | % | Programado | Executado | % |
| Estadual | 5 | 0 | 0,00 | 200.000 | 0 | 0,00 |
| Total | 5 | 0 | 0,00 | 200.000 | 0 | 0,00 |

Ação: 4587 - ATENDIMENTO ÀS ESCOLAS FAMÍLIA AGRÍCOLA

Produto: ESCOLA BENEFICIADA

Unidade de Medida: ESCOLA

| Regiões | Físico | | | Financeiro | | |
|------------------------|------------|-----------|---------------|------------------|------------------|---------------|
| | Programado | Executado | % | Programado | Executado | % |
| Central | 1 | 1 | 100,00 | 43.840 | 230.299 | 525,32 |
| Estadual | 0 | 0 | 0,00 | 1.369.138 | 0 | 0,00 |
| Jequitinhonha / Mucuri | 8 | 8 | 100,00 | 2.444.089 | 3.717.022 | 152,08 |
| Mata | 6 | 6 | 100,00 | 818.872 | 1.515.366 | 185,06 |
| Noroeste de Minas | 1 | 1 | 100,00 | 419.613 | 769.198 | 183,31 |
| Norte de Minas | 2 | 2 | 100,00 | 923.774 | 1.386.399 | 150,08 |
| Rio Doce | 1 | 1 | 100,00 | 217.635 | 327.024 | 150,26 |
| Sul de Minas | 1 | 1 | 100,00 | 125.258 | 184.239 | 147,09 |
| Total | 20 | 20 | 100,00 | 6.362.219 | 8.129.547 | 127,78 |

Programa : 0271 - MELHORIA DA EDUCAÇÃO BÁSICA**Unidade Responsável : SECRETARIA DE ESTADO DE EDUCAÇÃO****AÇÕES DO PROGRAMA POR UNIDADE ORÇAMENTÁRIA****01261 - SECRETARIA DE ESTADO DE EDUCAÇÃO****Ação: 2074 - APOIO A EDUCAÇÃO INFANTIL****Produto: PROFISSIONAL BENEFICIADO****Unidade de Medida: PROFISSIONAL**

| Regiões | Físico | | | Financeiro | | |
|------------------------|------------|------------|--------------|-------------------|-------------------|--------------|
| | Programado | Executado | % | Programado | Executado | % |
| Alto Paranaíba | 7 | 7 | 100,00 | 172.010 | 157.961 | 91,83 |
| Central | 270 | 221 | 81,85 | 6.634.796 | 5.658.073 | 85,28 |
| Centro Oeste | 175 | 142 | 81,14 | 4.300.312 | 2.992.103 | 69,58 |
| Jequitinhonha / Mucuri | 3 | 4 | 133,33 | 73.719 | 178.870 | 242,64 |
| Mata | 45 | 42 | 93,33 | 1.105.790 | 1.293.785 | 117,00 |
| Noroeste de Minas | 0 | 0 | 0,00 | 0 | 37.898 | - |
| Norte de Minas | 6 | 16 | 266,67 | 147.432 | 298.136 | 202,22 |
| Rio Doce | 10 | 9 | 90,00 | 245.731 | 297.958 | 121,25 |
| Sul de Minas | 45 | 44 | 97,78 | 1.105.783 | 1.044.929 | 94,50 |
| Triângulo | 9 | 10 | 111,11 | 222.101 | 237.342 | 106,86 |
| Total | 570 | 495 | 86,84 | 14.007.674 | 12.197.056 | 87,07 |

Ação: 2092 - APOIO ADMINISTRATIVO A EDUCAÇÃO ESPECIAL**Produto: PROFISSIONAL BENEFICIADO****Unidade de Medida: PROFISSIONAL**

| Regiões | Físico | | | Financeiro | | |
|------------------------|------------|------------|--------------|-------------------|-------------------|--------------|
| | Programado | Executado | % | Programado | Executado | % |
| Alto Paranaíba | 10 | 7 | 70,00 | 205.736 | 119.660 | 58,16 |
| Central | 233 | 211 | 90,56 | 4.793.656 | 4.849.207 | 101,16 |
| Centro Oeste | 51 | 42 | 82,35 | 1.049.255 | 775.178 | 73,88 |
| Jequitinhonha / Mucuri | 1 | 1 | 100,00 | 20.573 | 19.393 | 94,26 |
| Mata | 85 | 80 | 94,12 | 1.748.760 | 1.474.409 | 84,31 |
| Norte de Minas | 13 | 13 | 100,00 | 267.457 | 242.032 | 90,49 |
| Rio Doce | 26 | 25 | 96,15 | 534.913 | 466.904 | 87,29 |
| Sul de Minas | 148 | 142 | 95,95 | 3.045.845 | 2.744.297 | 90,10 |
| Triângulo | 90 | 79 | 87,78 | 1.851.625 | 1.445.514 | 78,07 |
| Total | 657 | 600 | 91,32 | 13.517.820 | 12.136.594 | 89,78 |

Ação: 2095 - APOIO ADMINISTRATIVO A EDUCAÇÃO DE JOVENS E ADULTOS**Produto: PROFISSIONAL BENEFICIADO****Unidade de Medida: PROFISSIONAL**

| Regiões | Físico | | | Financeiro | | |
|------------------------|------------|------------|---------------|-------------------|-------------------|---------------|
| | Programado | Executado | % | Programado | Executado | % |
| Alto Paranaíba | 22 | 21 | 95,45 | 468.424 | 412.611 | 88,08 |
| Central | 200 | 224 | 112,00 | 4.258.399 | 4.986.489 | 117,10 |
| Centro Oeste | 60 | 63 | 105,00 | 1.277.520 | 1.275.837 | 99,87 |
| Jequitinhonha / Mucuri | 33 | 46 | 139,39 | 703.576 | 883.265 | 125,54 |
| Mata | 52 | 66 | 126,92 | 1.107.184 | 1.430.039 | 129,16 |
| Noroeste de Minas | 24 | 24 | 100,00 | 511.007 | 469.899 | 91,96 |
| Norte de Minas | 47 | 63 | 134,04 | 1.000.724 | 1.242.410 | 124,15 |
| Rio Doce | 26 | 28 | 107,69 | 553.592 | 637.258 | 115,11 |
| Sul de Minas | 54 | 81 | 150,00 | 1.149.766 | 1.731.780 | 150,62 |
| Triângulo | 37 | 43 | 116,22 | 787.804 | 1.000.479 | 127,00 |
| Total | 555 | 659 | 118,74 | 11.817.996 | 14.070.067 | 119,06 |

Ação: 4068 - XADREZ NA ESCOLA**Produto: ALUNO PARTICIPANTE****Unidade de Medida: ALUNO**

| Regiões | Físico | | | Financeiro | | |
|--------------|---------------|-----------|-------------|---------------|-----------|-------------|
| | Programado | Executado | % | Programado | Executado | % |
| Estadual | 20.000 | 0 | 0,00 | 80.000 | 0 | 0,00 |
| Total | 20.000 | 0 | 0,00 | 80.000 | 0 | 0,00 |

Ação: 4181 - EDUCAÇÃO DO CAMPO - ENSINO FUNDAMENTAL**Produto: ESCOLA ATENDIDA****Unidade de Medida: ESCOLA**

| Regiões | Físico | | | Financeiro | | |
|------------------------|------------|------------|--------------|------------------|------------------|---------------|
| | Programado | Executado | % | Programado | Executado | % |
| Alto Paranaíba | 7 | 10 | 142,86 | 62.082 | 39.600 | 63,79 |
| Central | 26 | 49 | 188,46 | 291.448 | 822.550 | 282,23 |
| Centro Oeste | 11 | 5 | 45,45 | 153.081 | 63.875 | 41,73 |
| Jequitinhonha / Mucuri | 61 | 38 | 62,30 | 426.636 | 508.100 | 119,09 |
| Mata | 34 | 34 | 100,00 | 372.741 | 227.150 | 60,94 |
| Noroeste de Minas | 6 | 4 | 66,67 | 77.091 | 131.393 | 170,44 |
| Norte de Minas | 128 | 55 | 42,97 | 774.285 | 896.194 | 115,74 |
| Rio Doce | 54 | 31 | 57,41 | 524.967 | 225.300 | 42,92 |
| Sul de Minas | 21 | 13 | 61,90 | 262.777 | 156.575 | 59,58 |
| Triângulo | 3 | 1 | 33,33 | 45.594 | 65.625 | 143,93 |
| Total | 351 | 240 | 68,38 | 2.990.702 | 3.136.363 | 104,87 |

Ação: 4185 - EDUCAÇÃO DO CAMPO - ENSINO MÉDIO**Produto: ESCOLA ATENDIDA****Unidade de Medida: ESCOLA**

| Regiões | Físico | | | Financeiro | | |
|------------------------|------------|-----------|---------------|----------------|----------------|--------------|
| | Programado | Executado | % | Programado | Executado | % |
| Alto Paranaíba | 2 | 0 | 0,00 | 94.779 | 5.875 | 6,20 |
| Central | 2 | 9 | 450,00 | 145.003 | 225.500 | 155,51 |
| Jequitinhonha / Mucuri | 1 | 0 | 0,00 | 72.503 | 34.250 | 47,24 |
| Mata | 0 | 0 | 0,00 | 0 | 33.950 | - |
| Noroeste de Minas | 1 | 0 | 0,00 | 72.503 | 36.000 | 49,65 |
| Norte de Minas | 3 | 0 | 0,00 | 217.509 | 173.725 | 79,87 |
| Total | 9 | 9 | 100,00 | 602.297 | 509.300 | 84,56 |

Ação: 4202 - DESENVOLVIMENTO DO ENSINO FUNDAMENTAL**Produto: ALUNO ATENDIDO****Unidade de Medida: ALUNO**

| Regiões | Físico | | | Financeiro | | |
|------------------------|------------------|------------------|--------------|-------------------|-------------------|--------------|
| | Programado | Executado | % | Programado | Executado | % |
| Alto Paranaíba | 50.086 | 50.115 | 100,06 | 2.017.327 | 1.364.370 | 67,63 |
| Central | 374.681 | 365.006 | 97,42 | 15.091.204 | 11.398.342 | 75,53 |
| Centro Oeste | 69.958 | 69.788 | 99,76 | 2.817.738 | 1.704.646 | 60,50 |
| Jequitinhonha / Mucuri | 104.299 | 100.551 | 96,41 | 4.200.896 | 2.543.368 | 60,54 |
| Mata | 131.626 | 128.972 | 97,98 | 5.301.571 | 3.211.132 | 60,57 |
| Noroeste de Minas | 28.049 | 28.442 | 101,40 | 1.129.743 | 727.683 | 64,41 |
| Norte de Minas | 149.120 | 147.502 | 98,91 | 6.006.177 | 3.770.567 | 62,78 |
| Rio Doce | 124.467 | 121.061 | 97,26 | 5.013.207 | 2.961.440 | 59,07 |
| Sul de Minas | 150.837 | 147.263 | 97,63 | 6.075.341 | 3.654.924 | 60,16 |
| Triângulo | 77.013 | 76.541 | 99,39 | 3.101.889 | 1.869.044 | 60,26 |
| Total | 1.260.136 | 1.235.241 | 98,02 | 50.755.093 | 33.205.515 | 65,42 |

Ação: 4272 - DESENVOLVIMENTO DO ENSINO MÉDIO**Produto: ESCOLA DO ENSINO MÉDIO ATENDIDA** Unidade de Medida: ESCOLA DE ENSINO
MÉDIO

| Regiões | Físico | | | Financeiro | | |
|------------------------|--------------|--------------|---------------|------------------|-------------------|---------------|
| | Programado | Executado | % | Programado | Executado | % |
| Alto Paranaíba | 124 | 81 | 65,32 | 469.149 | 1.986.985 | 423,53 |
| Central | 510 | 637 | 124,90 | 2.029.803 | 22.647.070 | 1.115,73 |
| Centro Oeste | 118 | 122 | 103,39 | 446.440 | 3.705.387 | 829,99 |
| Jequitinhonha / Mucuri | 152 | 174 | 114,47 | 575.076 | 4.796.974 | 834,15 |
| Mata | 290 | 263 | 90,69 | 1.097.180 | 5.503.600 | 501,61 |
| Noroeste de Minas | 45 | 52 | 115,56 | 170.253 | 1.674.791 | 983,71 |
| Norte de Minas | 246 | 306 | 124,39 | 930.724 | 11.179.790 | 1.201,19 |
| Rio Doce | 293 | 243 | 82,94 | 1.108.548 | 6.334.323 | 571,41 |
| Sul de Minas | 363 | 255 | 70,25 | 1.373.373 | 8.713.634 | 634,47 |
| Triângulo | 70 | 106 | 151,43 | 264.835 | 4.081.609 | 1.541,19 |
| Total | 2.211 | 2.239 | 101,27 | 8.465.381 | 70.624.164 | 834,27 |

Ação: 4567 - DESENVOLVIMENTO DA EDUCAÇÃO ESPECIAL**Produto: ESCOLA PREPARADA PARA A EDUCAÇÃO ESPECIAL** Unidade de Medida: ESCOLA
ESPECIAL

| Regiões | Físico | | | Financeiro | | |
|------------------------|--------------|--------------|---------------|--------------------|--------------------|---------------|
| | Programado | Executado | % | Programado | Executado | % |
| Alto Paranaíba | 106 | 105 | 99,06 | 8.586.079 | 8.189.878 | 95,39 |
| Central | 696 | 714 | 102,59 | 56.376.492 | 72.681.280 | 128,92 |
| Centro Oeste | 148 | 166 | 112,16 | 11.988.111 | 12.974.860 | 108,23 |
| Jequitinhonha / Mucuri | 225 | 228 | 101,33 | 18.225.160 | 17.778.619 | 97,55 |
| Mata | 309 | 297 | 96,12 | 25.029.234 | 23.296.849 | 93,08 |
| Noroeste de Minas | 61 | 63 | 103,28 | 4.941.048 | 4.937.184 | 99,92 |
| Norte de Minas | 366 | 385 | 105,19 | 29.646.267 | 30.193.871 | 101,85 |
| Rio Doce | 246 | 259 | 105,28 | 19.926.253 | 20.297.700 | 101,86 |
| Sul de Minas | 327 | 399 | 122,02 | 26.487.240 | 31.291.806 | 118,14 |
| Triângulo | 141 | 124 | 87,94 | 11.421.103 | 9.624.851 | 84,27 |
| Total | 2.625 | 2.740 | 104,38 | 212.626.987 | 231.266.897 | 108,77 |

Ação: 4570 - DESENVOLVIMENTO DA EDUCAÇÃO DE JOVENS E ADULTOS**Produto: JOVEM E ADULTO ATENDIDO****Unidade de Medida: JOVEM E ADULTO**

| Regiões | Físico | | | Financeiro | | |
|------------------------|----------------|----------------|--------------|--------------------|--------------------|--------------|
| | Programado | Executado | % | Programado | Executado | % |
| Alto Paranaíba | 8.298 | 7.361 | 88,71 | 8.842.111 | 6.154.932 | 69,61 |
| Central | 83.677 | 79.370 | 94,85 | 89.067.608 | 109.911.748 | 123,40 |
| Centro Oeste | 13.489 | 11.385 | 84,40 | 14.373.498 | 9.460.551 | 65,82 |
| Jequitinhonha / Mucuri | 14.018 | 12.417 | 88,58 | 14.937.182 | 10.293.236 | 68,91 |
| Mata | 25.485 | 23.973 | 94,07 | 27.156.093 | 29.896.372 | 110,09 |
| Noroeste de Minas | 6.277 | 5.124 | 81,63 | 6.688.592 | 4.259.962 | 63,69 |
| Norte de Minas | 20.751 | 18.297 | 88,17 | 22.111.679 | 15.309.478 | 69,24 |
| Rio Doce | 21.988 | 19.224 | 87,43 | 23.429.789 | 15.856.723 | 67,68 |
| Sul de Minas | 33.635 | 29.502 | 87,71 | 35.840.502 | 24.536.509 | 68,46 |
| Triângulo | 18.889 | 19.077 | 101,00 | 20.127.585 | 15.658.404 | 77,80 |
| Total | 246.507 | 225.730 | 91,57 | 262.574.639 | 241.337.915 | 91,91 |

Programa : 0198 - REDE DE CAPACITAÇÃO E PROMOÇÃO DA CULTURA DA PAZ NAS ESCOLAS**Unidade Responsável : SECRETARIA DE ESTADO DE EDUCAÇÃO****AÇÕES DO PROGRAMA POR UNIDADE ORÇAMENTÁRIA****01261 - SECRETARIA DE ESTADO DE EDUCAÇÃO****Ação: 4347 - CONVIVÊNCIA NA DIVERSIDADE****Produto: ESCOLA ATENDIDA****Unidade de Medida: ESCOLA**

| Regiões | Físico | | | Financeiro | | |
|--------------|--------------|-----------|-------------|----------------|-----------|-------------|
| | Programado | Executado | % | Programado | Executado | % |
| Estadual | 2.812 | 0 | 0,00 | 188.249 | 0 | 0,00 |
| Total | 2.812 | 0 | 0,00 | 188.249 | 0 | 0,00 |

ESCRITÓRIO DE PRIORIDADES ESTRATÉGICAS

Programa : 0270 - APOIO NA REALIZAÇÃO DAS METAS PRIORITÁRIAS DO GOVERNO DE MINAS GERAIS

Unidade Responsável : ESCRITÓRIO DE PRIORIDADES ESTRATÉGICAS

AÇÕES DO PROGRAMA POR UNIDADE ORÇAMENTÁRIA

01601 - ESCRITÓRIO DE PRIORIDADES ESTRATÉGICAS

Ação: 4162 - IMPLANTAÇÃO E INOVAÇÃO EM SOLUÇÕES TECNOLÓGICAS

Produto: TECNOLOGIA GERADA

Unidade de Medida: TECNOLOGIA

| Regiões | Físico | | | Financeiro | | |
|--------------|------------|-----------|-------------|----------------|---------------|--------------|
| | Programado | Executado | % | Programado | Executado | % |
| Central | 4 | 0 | 0,00 | 107.906 | 63.326 | 58,69 |
| Total | 4 | 0 | 0,00 | 107.906 | 63.326 | 58,69 |

Ação: 4177 - ALOCAÇÃO E GESTÃO DE EMPREENDEDORES PÚBLICOS

**Produto: EMPREENDEDORES PÚBLICOS
ALOCADOS/GERENCIADOS**

Unidade de Medida: EMPREENDEDOR

| Regiões | Físico | | | Financeiro | | |
|--------------|------------|-----------|-------------|---------------|--------------|-------------|
| | Programado | Executado | % | Programado | Executado | % |
| Central | 90 | 0 | 0,00 | 51.579 | 3.333 | 6,46 |
| Total | 90 | 0 | 0,00 | 51.579 | 3.333 | 6,46 |

Ação: 4330 - PESQUISA POR AMOSTRA DE DOMICÍLIOS

Produto: BANCO DE DADOS DISPONIBILIZADO **Unidade de Medida: CIDADE**

| Regiões | Físico | | | Financeiro | | |
|--------------|------------|-----------|-------------|---------------|-----------|-------------|
| | Programado | Executado | % | Programado | Executado | % |
| Central | 1 | 0 | 0,00 | 84.167 | 0 | 0,00 |
| Total | 1 | 0 | 0,00 | 84.167 | 0 | 0,00 |

ESPORTES

Programa : 0008 - AVANÇA MINAS OLÍMPICA
(ESTRUTURADOR)

Unidade Responsável : SECRETARIA DE ESTADO DE ESPORTES

AÇÕES DO PROGRAMA POR UNIDADE ORÇAMENTÁRIA

01671 - SECRETARIA DE ESTADO DE ESPORTES

Ação: 1185 - MINAS 2016 - PROMOÇÃO DO ESPORTE DE RENDIMENTO EM MINAS GERAIS

Produto: ESPAÇO REESTRUTURADO/CONSTRUÍDO **Unidade de Medida: ESPAÇO**

| Regiões | Físico | | | Financeiro | | |
|--------------|------------|-----------|---------------|--------------|------------------|-------------------|
| | Programado | Executado | % | Programado | Executado | % |
| Central | 1 | 1 | 100,00 | 1.000 | 3.110.995 | 311.099,50 |
| Total | 1 | 1 | 100,00 | 1.000 | 3.110.995 | 311.099,50 |

04291 - FUNDO ESTADUAL DE SAÚDE

Ação: 1297 - GERAÇÃO SAÚDE

Produto: JOVEM ATENDIDO **Unidade de Medida: JOVEM**

| Regiões | Físico | | | Financeiro | | |
|------------------------|--------------|--------------|--------------|-------------------|-------------------|--------------|
| | Programado | Executado | % | Programado | Executado | % |
| Alto Paranaíba | 350 | 71 | 20,29 | 422.828 | 260.800 | 61,68 |
| Central | 550 | 819 | 148,91 | 664.434 | 3.785.201 | 569,69 |
| Centro Oeste | 1.000 | 1.083 | 108,30 | 1.208.080 | 770.961 | 63,82 |
| Estadual | 750 | 0 | 0,00 | 6.400.800 | 0 | 0,00 |
| Jequitinhonha / Mucuri | 400 | 306 | 76,50 | 483.232 | 1.130.240 | 233,89 |
| Mata | 1.100 | 884 | 80,36 | 1.328.888 | 1.351.567 | 101,71 |
| Noroeste de Minas | 100 | 66 | 66,00 | 120.808 | 100.810 | 83,45 |
| Norte de Minas | 550 | 591 | 107,45 | 664.444 | 2.089.130 | 314,42 |
| Rio Doce | 350 | 127 | 36,29 | 422.828 | 1.280.020 | 302,73 |
| Sul de Minas | 800 | 565 | 70,63 | 966.464 | 982.061 | 101,61 |
| Triângulo | 50 | 0 | 0,00 | 60.404 | 341.980 | 566,15 |
| Total | 6.000 | 4.512 | 75,20 | 12.743.210 | 12.092.770 | 94,90 |

Programa : 0181 - GERENCIAMENTO DE ESTÁDIOS E PROMOÇÃO DE EVENTOS ESPORTIVOS, RELIGIOSOS E SOCIO-CULTURAIS

Unidade Responsável : SECRETARIA DE ESTADO DE ESPORTES

AÇÕES DO PROGRAMA POR UNIDADE ORÇAMENTÁRIA

01411 - SECRETARIA DE ESTADO DE TURISMO

Ação: 4104 - GESTÃO DE ESTÁDIOS

Produto: ESTÁDIO CONSERVADO E MANTIDO **Unidade de Medida: ESTÁDIO**

| Regiões | Físico | | | Financeiro | | |
|--------------|------------|-----------|---------------|----------------|----------------|--------------|
| | Programado | Executado | % | Programado | Executado | % |
| Central | 3 | 3 | 100,00 | 265.030 | 116.278 | 43,87 |
| Total | 3 | 3 | 100,00 | 265.030 | 116.278 | 43,87 |

01671 - SECRETARIA DE ESTADO DE ESPORTES

Ação: 4408 - PROMOÇÕES E EVENTOS

Produto: EVENTO REALIZADO **Unidade de Medida: EVENTO**

| Regiões | Físico | | | Financeiro | | |
|--------------|------------|------------|---------------|--------------|-----------|-------------|
| | Programado | Executado | % | Programado | Executado | % |
| Central | 40 | 118 | 295,00 | 1.000 | 0 | 0,00 |
| Total | 40 | 118 | 295,00 | 1.000 | 0 | 0,00 |

Ação: 4417 - GESTÃO DE ESTÁDIOS - SEESP

Produto: ESTÁDIO CONSERVADO E MANTIDO **Unidade de Medida: ESTÁDIO**

| Regiões | Físico | | | Financeiro | | |
|--------------|------------|-----------|---------------|------------------|------------------|---------------|
| | Programado | Executado | % | Programado | Executado | % |
| Central | 3 | 3 | 100,00 | 1.734.970 | 3.109.497 | 179,22 |
| Total | 3 | 3 | 100,00 | 1.734.970 | 3.109.497 | 179,22 |

Programa : 0149 - INCENTIVO AO ESPORTE

Unidade Responsável : SECRETARIA DE ESTADO DE ESPORTES

AÇÕES DO PROGRAMA POR UNIDADE ORÇAMENTÁRIA

01671 - SECRETARIA DE ESTADO DE ESPORTES

Ação: 4047 - INCENTIVO A PROJETOS ESPORTIVOS

Produto: PROJETO APOIADO

Unidade de Medida: PROJETO

| Regiões | Físico | | | Financeiro | | |
|----------------|------------|-----------|--------------|------------------|----------------|-------------|
| | Programado | Executado | % | Programado | Executado | % |
| Centro Oeste | 0 | 0 | 0,00 | 100.000 | 0 | 0,00 |
| Estadual | 10 | 0 | 0,00 | 5.660.000 | 0 | 0,00 |
| Mata | 0 | 2 | - | 0 | 153.892 | - |
| Norte de Minas | 0 | 0 | 0,00 | 500.000 | 0 | 0,00 |
| Total | 10 | 2 | 20,00 | 6.260.000 | 153.892 | 2,46 |

Ação: 4157 - APOIO A EVENTOS ESPORTIVOS

Produto: EVENTO APOIADO

Unidade de Medida: EVENTO

| Regiões | Físico | | | Financeiro | | |
|------------------------|------------|-----------|-----------------|----------------|------------------|-----------------|
| | Programado | Executado | % | Programado | Executado | % |
| Central | 0 | 18 | - | 0 | 2.134.385 | - |
| Estadual | 1 | 0 | 0,00 | 126.000 | 0 | 0,00 |
| Jequitinhonha / Mucuri | 0 | 1 | - | 0 | 91.411 | - |
| Mata | 0 | 2 | - | 0 | 67.408 | - |
| Sul de Minas | 0 | 2 | - | 0 | 43.464 | - |
| Triângulo | 0 | 3 | - | 0 | 1.712.900 | - |
| Total | 1 | 26 | 2.600,00 | 126.000 | 4.049.568 | 3.213,94 |

Ação: 4165 - APOIO AO ATLETA E AO PROFISSIONAL DO ESPORTE**Produto: PROFISSIONAL BENEFICIADO****Unidade de Medida: PROFISSIONAL**

| Regiões | Físico | | | Financeiro | | |
|-------------------|------------|-----------|-----------------|--------------|------------------|-------------------|
| | Programado | Executado | % | Programado | Executado | % |
| Alto Paranaíba | 0 | 1 | - | 0 | 15.000 | - |
| Central | 0 | 32 | - | 0 | 1.200.528 | - |
| Centro Oeste | 0 | 3 | - | 0 | 66.979 | - |
| Estadual | 1 | 1 | 100,00 | 1.000 | 632.181 | 63.218,15 |
| Mata | 0 | 3 | - | 0 | 35.540 | - |
| Noroeste de Minas | 0 | 1 | - | 0 | 40.000 | - |
| Norte de Minas | 0 | 3 | - | 0 | 169.105 | - |
| Rio Doce | 0 | 7 | - | 0 | 257.125 | - |
| Sul de Minas | 0 | 3 | - | 0 | 84.482 | - |
| Triângulo | 0 | 5 | - | 0 | 377.730 | - |
| Total | 1 | 59 | 5.900,00 | 1.000 | 2.878.669 | 287.866,90 |

Ação: 4171 - AMPLIAÇÃO E REESTRUTURAÇÃO DE ESPAÇOS ESPORTIVOS**Produto: ESPAÇO CONSTRUÍDO/REFORMADO****Unidade de Medida: ESPAÇO**

| Regiões | Físico | | | Financeiro | | |
|------------------------|------------|-----------|---------------|------------------|-------------------|---------------|
| | Programado | Executado | % | Programado | Executado | % |
| Alto Paranaíba | 3 | 1 | 33,33 | 0 | 71.592 | - |
| Central | 17 | 20 | 117,65 | 420.000 | 1.302.914 | 310,22 |
| Centro Oeste | 3 | 14 | 466,67 | 0 | 1.885.000 | - |
| Estadual | 0 | 1 | - | 5.546.000 | 6.298.332 | 113,57 |
| Jequitinhonha / Mucuri | 1 | 5 | 500,00 | 0 | 620.963 | - |
| Mata | 14 | 15 | 107,14 | 20.000 | 1.358.342 | 6.791,71 |
| Noroeste de Minas | 1 | 1 | 100,00 | 0 | 30.000 | - |
| Norte de Minas | 3 | 6 | 200,00 | 0 | 478.538 | - |
| Rio Doce | 6 | 4 | 66,67 | 0 | 445.000 | - |
| Sul de Minas | 9 | 8 | 88,89 | 100.000 | 709.800 | 709,80 |
| Triângulo | 2 | 3 | 150,00 | 100.000 | 505.000 | 505,00 |
| Total | 59 | 78 | 132,20 | 6.186.000 | 13.705.480 | 221,56 |

Ação: 4357 - PROMOÇÃO DO ESPORTE INDÍGENA**Produto: EVENTO REALIZADO****Unidade de Medida: EVENTO**

| Regiões | Físico | | | Financeiro | | |
|------------------------|------------|-----------|-------------|----------------|----------------|---------------|
| | Programado | Executado | % | Programado | Executado | % |
| Estadual | 1 | 0 | 0,00 | 200.000 | 0 | 0,00 |
| Jequitinhonha / Mucuri | 0 | 0 | 0,00 | 0 | 199.000 | - |
| Norte de Minas | 0 | 0 | 0,00 | 0 | 30.000 | - |
| Total | 1 | 0 | 0,00 | 200.000 | 229.000 | 114,50 |

Programa : 0212 - MINAS OLÍMPICA**Unidade Responsável : SECRETARIA DE ESTADO DE ESPORTES****AÇÕES DO PROGRAMA POR UNIDADE ORÇAMENTÁRIA****01411 - SECRETARIA DE ESTADO DE TURISMO****Ação: 1173 - MODERNIZAÇÃO DA GESTÃO ESPORTIVA****Produto: PROJETO EXECUTADO****Unidade de Medida: PROJETO**

| Regiões | Físico | | | Financeiro | | |
|--------------|------------|-----------|---------------|---------------|---------------|--------------|
| | Programado | Executado | % | Programado | Executado | % |
| Central | 1 | 1 | 100,00 | 54.800 | 32.398 | 59,12 |
| Total | 1 | 1 | 100,00 | 54.800 | 32.398 | 59,12 |

Ação: 4311 - DESENVOLVIMENTO DO ESPORTE EDUCACIONAL**Produto: ALUNO ATENDIDO****Unidade de Medida: ALUNO**

| Regiões | Físico | | | Financeiro | | |
|------------------------|---------------|---------------|--------------|------------------|------------------|--------------|
| | Programado | Executado | % | Programado | Executado | % |
| Alto Paranaíba | 2.194 | 1.334 | 60,80 | 91.421 | 116.449 | 127,38 |
| Central | 12.877 | 8.167 | 63,42 | 499.422 | 427.106 | 85,52 |
| Centro Oeste | 3.713 | 1.963 | 52,87 | 163.050 | 116.449 | 71,42 |
| Jequitinhonha / Mucuri | 3.602 | 2.500 | 69,41 | 142.107 | 155.265 | 109,26 |
| Mata | 8.519 | 5.251 | 61,64 | 315.569 | 388.163 | 123,00 |
| Noroeste de Minas | 1.543 | 1.278 | 82,83 | 49.410 | 77.633 | 157,12 |
| Norte de Minas | 5.355 | 3.993 | 74,57 | 189.315 | 155.265 | 82,01 |
| Rio Doce | 4.235 | 3.480 | 82,17 | 162.757 | 155.265 | 95,40 |
| Sul de Minas | 10.690 | 7.532 | 70,46 | 398.892 | 271.714 | 68,12 |
| Triângulo | 2.772 | 1.746 | 62,99 | 94.057 | 116.449 | 123,81 |
| Total | 55.500 | 37.244 | 67,11 | 2.106.000 | 1.979.757 | 94,01 |

01671 - SECRETARIA DE ESTADO DE ESPORTES**Ação: 1066 - MODERNIZAÇÃO DA GESTÃO ESPORTIVA - SEESP****Produto: PROJETO EXECUTADO****Unidade de Medida: PROJETO**

| Regiões | Físico | | | Financeiro | | |
|------------------------|------------|-----------|---------------|----------------|----------------|--------------|
| | Programado | Executado | % | Programado | Executado | % |
| Central | 1 | 1 | 100,00 | 145.200 | 119.050 | 81,99 |
| Jequitinhonha / Mucuri | 0 | 0 | 0,00 | 0 | 653 | - |
| Mata | 0 | 0 | 0,00 | 0 | 653 | - |
| Norte de Minas | 0 | 0 | 0,00 | 0 | 459 | - |
| Rio Doce | 0 | 0 | 0,00 | 0 | 917 | - |
| Sul de Minas | 0 | 0 | 0,00 | 0 | 917 | - |
| Triângulo | 0 | 0 | 0,00 | 0 | 1.305 | - |
| Total | 1 | 1 | 100,00 | 145.200 | 123.954 | 85,37 |

Ação: 1215 - DESENVOLVIMENTO DE PÓLOS ESPORTIVOS**Produto: ATLETA ATENDIDO****Unidade de Medida: ATLETA**

| Regiões | Físico | | | Financeiro | | |
|----------------|------------|-----------|-------------|----------------|-----------|-------------|
| | Programado | Executado | % | Programado | Executado | % |
| Alto Paranaíba | 0 | 0 | 0,00 | 63.000 | 0 | 0,00 |
| Central | 133 | 0 | 0,00 | 343.000 | 0 | 0,00 |
| Centro Oeste | 35 | 0 | 0,00 | 28.000 | 0 | 0,00 |
| Mata | 35 | 0 | 0,00 | 0 | 0 | 0,00 |
| Sul de Minas | 83 | 0 | 0,00 | 140.000 | 0 | 0,00 |
| Triângulo | 106 | 0 | 0,00 | 126.000 | 0 | 0,00 |
| Total | 392 | 0 | 0,00 | 700.000 | 0 | 0,00 |

Ação: 4123 - BOLSA-ATLETA E BOLSA TÉCNICO**Produto: PROFISSIONAL BENEFICIADO****Unidade de Medida: PROFISSIONAL**

| Regiões | Físico | | | Financeiro | | |
|----------------|------------|------------|--------------|------------------|----------------|--------------|
| | Programado | Executado | % | Programado | Executado | % |
| Central | 87 | 73 | 83,91 | 1.088.750 | 537.102 | 49,33 |
| Centro Oeste | 8 | 1 | 12,50 | 55.000 | 4.000 | 7,27 |
| Mata | 4 | 0 | 0,00 | 35.000 | 0 | 0,00 |
| Norte de Minas | 1 | 0 | 0,00 | 12.500 | 0 | 0,00 |
| Rio Doce | 5 | 6 | 120,00 | 25.000 | 26.000 | 104,00 |
| Sul de Minas | 6 | 8 | 133,33 | 42.500 | 37.000 | 87,06 |
| Triângulo | 22 | 21 | 95,45 | 206.250 | 168.000 | 81,45 |
| Total | 133 | 109 | 81,95 | 1.465.000 | 772.102 | 52,70 |

Ação: 4312 - JOGOS DE MINAS**Produto: ATLETA PARTICIPANTE****Unidade de Medida: ATLETA**

| Regiões | Físico | | | Financeiro | | |
|------------------------|--------------|--------------|--------------|------------------|------------------|--------------|
| | Programado | Executado | % | Programado | Executado | % |
| Alto Paranaíba | 182 | 201 | 110,44 | 48.577 | 142.755 | 293,87 |
| Central | 1.499 | 2.154 | 143,70 | 649.222 | 263.460 | 40,58 |
| Centro Oeste | 541 | 210 | 38,82 | 71.541 | 0 | 0,00 |
| Jequitinhonha / Mucuri | 690 | 756 | 109,57 | 98.531 | 142.755 | 144,88 |
| Mata | 1.242 | 760 | 61,19 | 196.896 | 142.755 | 72,50 |
| Noroeste de Minas | 101 | 0 | 0,00 | 12.069 | 0 | 0,00 |
| Norte de Minas | 909 | 498 | 54,79 | 164.060 | 142.755 | 87,01 |
| Rio Doce | 571 | 494 | 86,51 | 93.554 | 142.755 | 152,59 |
| Sul de Minas | 1.114 | 889 | 79,80 | 202.770 | 285.510 | 140,80 |
| Triângulo | 651 | 347 | 53,30 | 97.780 | 0 | 0,00 |
| Total | 7.500 | 6.309 | 84,12 | 1.635.000 | 1.262.746 | 77,23 |

Ação: 4423 - DESENVOLVIMENTO DO ESPORTE EDUCACIONAL - SEESP**Produto: ALUNO ATENDIDO****Unidade de Medida: ALUNO**

| Regiões | Físico | | | Financeiro | | |
|------------------------|---------------|---------------|--------------|----------------|------------------|---------------|
| | Programado | Executado | % | Programado | Executado | % |
| Alto Paranaíba | 2.194 | 1.334 | 60,80 | 31.437 | 293.911 | 934,92 |
| Central | 12.877 | 8.167 | 63,42 | 171.701 | 692.997 | 403,61 |
| Centro Oeste | 3.713 | 1.963 | 52,87 | 56.069 | 63.105 | 112,55 |
| Jequitinhonha / Mucuri | 3.602 | 2.500 | 69,41 | 48.867 | 84.140 | 172,18 |
| Mata | 8.519 | 5.251 | 61,64 | 108.511 | 434.023 | 399,98 |
| Noroeste de Minas | 1.543 | 1.278 | 82,83 | 16.991 | 42.070 | 247,60 |
| Norte de Minas | 5.355 | 3.993 | 74,57 | 65.093 | 307.812 | 472,88 |
| Rio Doce | 4.235 | 3.480 | 82,17 | 55.967 | 84.140 | 150,34 |
| Sul de Minas | 10.690 | 7.532 | 70,46 | 137.160 | 378.051 | 275,63 |
| Triângulo | 2.772 | 1.746 | 62,99 | 32.343 | 260.964 | 806,86 |
| Total | 55.500 | 37.244 | 67,11 | 724.139 | 2.641.213 | 364,74 |

Ação: 4521 - GERAÇÃO ESPORTE - INICIAÇÃO ESPORTIVA NO CONTRATURNO ESCOLAR**Produto: ALUNO ATENDIDO****Unidade de Medida: ALUNO**

| Regiões | Físico | | | Financeiro | | |
|------------------------|---------------|---------------|---------------|------------------|------------------|--------------|
| | Programado | Executado | % | Programado | Executado | % |
| Alto Paranaíba | 73 | 100 | 136,99 | 25.729 | 10.710 | 41,63 |
| Central | 1.415 | 1.408 | 99,51 | 990.524 | 248.115 | 25,05 |
| Centro Oeste | 525 | 599 | 114,10 | 154.374 | 76.755 | 49,72 |
| Jequitinhonha / Mucuri | 1.499 | 1.564 | 104,34 | 218.694 | 282.090 | 128,99 |
| Mata | 1.796 | 1.802 | 100,33 | 430.960 | 361.185 | 83,81 |
| Noroeste de Minas | 207 | 199 | 96,14 | 51.458 | 48.195 | 93,66 |
| Norte de Minas | 1.496 | 1.643 | 109,83 | 192.965 | 219.555 | 113,78 |
| Rio Doce | 1.011 | 1.075 | 106,33 | 141.508 | 146.370 | 103,44 |
| Sul de Minas | 2.173 | 2.177 | 100,18 | 533.876 | 362.160 | 67,84 |
| Triângulo | 85 | 83 | 97,65 | 25.729 | 21.420 | 83,25 |
| Total | 10.280 | 10.650 | 103,60 | 2.765.817 | 1.776.555 | 64,23 |

FAZENDA

Programa : 0180 - OPERACIONALIZAÇÃO DE JOGOS**Unidade Responsável : LOTERIA DO ESTADO DE MINAS GERAIS****AÇÕES DO PROGRAMA POR UNIDADE ORÇAMENTÁRIA****02041 - LOTERIA DO ESTADO DE MINAS GERAIS****Ação: 4231 - OPERACIONALIZAÇÃO DE JOGOS DE LOTERIA****Produto: RECURSO ARRECADADO****Unidade de Medida: R\$ 1,00**

| Regiões | Físico | | | Financeiro | | |
|--------------|-------------------|-------------------|---------------|------------------|------------------|---------------|
| | Programado | Executado | % | Programado | Executado | % |
| Central | 0 | 24.332.836 | - | 0 | 9.089.787 | - |
| Estadual | 20.000.000 | 0 | 0,00 | 8.188.665 | 0 | 0,00 |
| Total | 20.000.000 | 24.332.836 | 121,66 | 8.188.665 | 9.089.787 | 111,00 |

Programa : 0768 - APORTE DE CAPITAL - MGI**Unidade Responsável : MINAS GERAIS PARTICIPAÇÕES S.A.****AÇÕES DO PROGRAMA POR UNIDADE ORÇAMENTÁRIA****05191 - MINAS GERAIS PARTICIPAÇÕES S.A.****Ação: 6007 - PARTICIPAÇÃO SOCIETÁRIA****Produto: RECURSO APORTADO****Unidade de Medida: R\$ MIL**

| Regiões | Físico | | | Financeiro | | |
|--------------|------------|-----------|--------------|--------------|-------------------|---------------------|
| | Programado | Executado | % | Programado | Executado | % |
| Central | 2 | 1 | 50,00 | 2.000 | 23.750.000 | 1.187.500,00 |
| Total | 2 | 1 | 50,00 | 2.000 | 23.750.000 | 1.187.500,00 |

Programa : 0117 - FORTALECIMENTO INSTITUCIONAL PARA MODERNIZAÇÃO DA GESTÃO FISCAL - SEGUNDA ETAPA

Unidade Responsável : SECRETARIA DE ESTADO DE FAZENDA

AÇÕES DO PROGRAMA POR UNIDADE ORÇAMENTÁRIA

01191 - SECRETARIA DE ESTADO DE FAZENDA

Ação: 1070 - MODERNIZAÇÃO DA GESTÃO E APERFEIÇOAMENTO DOS SERVIÇOS DE TECNOLOGIA DA INFORMAÇÃO E COMUNICAÇÃO - SEGUNDA ETAPA

Produto: TECNOLOGIA INOVADA E AMPLIADA Unidade de Medida: UNIDADE

| Regiões | Físico | | | Financeiro | | |
|--------------|------------|-----------|-------------|--------------|-----------|-------------|
| | Programado | Executado | % | Programado | Executado | % |
| Central | 1 | 0 | 0,00 | 1.523 | 0 | 0,00 |
| Total | 1 | 0 | 0,00 | 1.523 | 0 | 0,00 |

Ação: 1071 - MELHORIA DA EFICIÊNCIA E EFICÁCIA DA ADMINISTRAÇÃO TRIBUTÁRIA - SEGUNDA ETAPA

**Produto: MÓDULO DE SISTEMA
DESENVOLVIDO/ATUALIZADO**

Unidade de Medida: MÓDULO DE SISTEMA

| Regiões | Físico | | | Financeiro | | |
|--------------|------------|-----------|-------------|--------------|-----------|-------------|
| | Programado | Executado | % | Programado | Executado | % |
| Central | 1 | 0 | 0,00 | 1.523 | 0 | 0,00 |
| Total | 1 | 0 | 0,00 | 1.523 | 0 | 0,00 |

Ação: 1072 - MELHORIA DA EFICIÊNCIA E DA EFICÁCIA DA ADMINISTRAÇÃO DE MATERIAL E DE PATRIMÔNIO - SEGUNDA ETAPA

Produto: UNIDADE AMPLIADA/REFORMADA Unidade de Medida: UNIDADE

| Regiões | Físico | | | Financeiro | | |
|--------------|------------|-----------|-------------|--------------|-----------|-------------|
| | Programado | Executado | % | Programado | Executado | % |
| Central | 1 | 0 | 0,00 | 1.523 | 0 | 0,00 |
| Total | 1 | 0 | 0,00 | 1.523 | 0 | 0,00 |

Programa : 0215 - GERENCIAMENTO DAS ATIVIDADES DE ARRECADAÇÃO, FISCALIZAÇÃO E DE TRIBUTAÇÃO ESTADUAL**Unidade Responsável : SECRETARIA DE ESTADO DE FAZENDA****AÇÕES DO PROGRAMA POR UNIDADE ORÇAMENTÁRIA****01191 - SECRETARIA DE ESTADO DE FAZENDA****Ação: 4313 - FROTA EM DIA - SUPORTE ESSENCIAL À AÇÃO FISCAL****Produto: VEÍCULO EM CONDIÇÃO DE USO
DISPONIBILIZADO****Unidade de Medida: VEÍCULO**

| Regiões | Físico | | | Financeiro | | |
|------------------------|------------|------------|--------------|----------------|----------------|--------------|
| | Programado | Executado | % | Programado | Executado | % |
| Alto Paranaíba | 15 | 17 | 113,33 | 16.423 | 1.709 | 10,41 |
| Central | 223 | 158 | 70,85 | 292.557 | 567.499 | 193,98 |
| Centro Oeste | 21 | 30 | 142,86 | 47.911 | 1.684 | 3,51 |
| Jequitinhonha / Mucuri | 11 | 16 | 145,45 | 8.815 | 10.901 | 123,67 |
| Mata | 69 | 76 | 110,14 | 64.347 | 10.671 | 16,58 |
| Noroeste de Minas | 13 | 17 | 130,77 | 13.462 | 0 | 0,00 |
| Norte de Minas | 31 | 32 | 103,23 | 72.273 | 2.802 | 3,88 |
| Rio Doce | 28 | 37 | 132,14 | 29.263 | 5.499 | 18,79 |
| Sul de Minas | 94 | 102 | 108,51 | 111.334 | 15.486 | 13,91 |
| Triângulo | 89 | 96 | 107,87 | 89.987 | 13.887 | 15,43 |
| Total | 594 | 581 | 97,81 | 746.372 | 630.138 | 84,43 |

Ação: 4315 - AMPLIAÇÃO DA MOBILIDADE FISCAL**Produto: DESLOCAMENTO REALIZADO****Unidade de Medida: DESLOCAMENTO**

| Regiões | Físico | | | Financeiro | | |
|------------------------|--------------|--------------|--------------|----------------|----------------|--------------|
| | Programado | Executado | % | Programado | Executado | % |
| Alto Paranaíba | 194 | 27 | 13,92 | 3.738 | 2.340 | 62,59 |
| Central | 1.107 | 362 | 32,70 | 205.265 | 72.800 | 35,47 |
| Centro Oeste | 758 | 331 | 43,67 | 22.577 | 36.569 | 161,97 |
| Jequitinhonha / Mucuri | 39 | 74 | 189,74 | 11.715 | 18.857 | 160,96 |
| Mata | 330 | 221 | 66,97 | 58.558 | 35.746 | 61,04 |
| Noroeste de Minas | 39 | 66 | 169,23 | 7.969 | 10.709 | 134,38 |
| Norte de Minas | 97 | 146 | 150,52 | 31.928 | 32.608 | 102,13 |
| Rio Doce | 78 | 118 | 151,28 | 51.500 | 34.504 | 67,00 |
| Sul de Minas | 605 | 355 | 58,68 | 72.125 | 33.440 | 46,36 |
| Triângulo | 253 | 383 | 151,38 | 82.980 | 67.049 | 80,80 |
| Total | 3.500 | 2.083 | 59,51 | 548.355 | 344.620 | 62,85 |

Ação: 4542 - DESENVOLVIMENTO DOS SERVIÇOS DE ARRECAÇÃO, FISCALIZAÇÃO E TRIBUTAÇÃO**Produto: RECURSO ICMS ARRECADADO****Unidade de Medida: BILHÕES**

| Regiões | Físico | | | Financeiro | | |
|------------------------|---------------|---------------|--------------|-------------------|-------------------|--------------|
| | Programado | Executado | % | Programado | Executado | % |
| Alto Paranaíba | 0 | 0 | 0,00 | 0 | 372.820 | - |
| Central | 29.874 | 27.117 | 90,77 | 19.748.301 | 11.368.088 | 57,56 |
| Centro Oeste | 968 | 769 | 79,44 | 610.786 | 925.838 | 151,58 |
| Jequitinhonha / Mucuri | 0 | 0 | 0,00 | 0 | 503.626 | - |
| Mata | 1.468 | 1.316 | 89,65 | 926.286 | 1.883.151 | 203,30 |
| Noroeste de Minas | 0 | 0 | 0,00 | 0 | 273.868 | - |
| Norte de Minas | 373 | 404 | 108,31 | 235.451 | 742.118 | 315,19 |
| Rio Doce | 1.903 | 1.192 | 62,64 | 1.200.521 | 1.212.001 | 100,96 |
| Sul de Minas | 2.508 | 2.598 | 103,59 | 1.581.873 | 2.363.511 | 149,41 |
| Triângulo | 4.015 | 3.760 | 93,65 | 2.532.653 | 2.444.919 | 96,54 |
| Total | 41.109 | 37.156 | 90,38 | 26.835.871 | 22.089.940 | 82,31 |

Programa : 0147 - GESTÃO FISCAL, CONTÁBIL E FINANCEIRA DO ESTADO.**Unidade Responsável : SECRETARIA DE ESTADO DE FAZENDA****AÇÕES DO PROGRAMA POR UNIDADE ORÇAMENTÁRIA****01191 - SECRETARIA DE ESTADO DE FAZENDA****Ação: 1089 - TECNOLOGIA DA INFORMAÇÃO - EXCELÊNCIA DA GESTÃO FISCAL.****Produto: MÓDULO DE SISTEMA
DESENVOLVIDO/ATUALIZADO****Unidade de Medida: MÓDULO DE SISTEMA**

| Regiões | Físico | | | Financeiro | | |
|--------------|------------|-----------|--------------|-------------------|-------------------|---------------|
| | Programado | Executado | % | Programado | Executado | % |
| Central | 5 | 4 | 80,00 | 32.384.653 | 40.582.588 | 125,31 |
| Total | 5 | 4 | 80,00 | 32.384.653 | 40.582.588 | 125,31 |

Ação: 1096 - FORMAÇÃO PROFISSIONAL DO SERVIDOR FAZENDÁRIO - APRENDER PARA FAZER MELHOR**Produto: SERVIDOR TREINADO/CAPACITADO** **Unidade de Medida: SERVIDOR**

| Regiões | Físico | | | Financeiro | | |
|--------------|------------|-----------|--------------|---------------|---------------|--------------|
| | Programado | Executado | % | Programado | Executado | % |
| Central | 452 | 96 | 21,24 | 48.950 | 31.892 | 65,15 |
| Total | 452 | 96 | 21,24 | 48.950 | 31.892 | 65,15 |

Ação: 4516 - DESENVOLVIMENTO DAS AÇÕES RELATIVAS AO TESOUREO ESTADUAL**Produto: SERVIÇO DE GESTÃO FINANCEIRA DO ESTADO REALIZADO** Unidade de Medida: *SERVIÇO*

| Regiões | Físico | | | Financeiro | | |
|--------------|------------|-----------|---------------|---------------|----------------|-----------------|
| | Programado | Executado | % | Programado | Executado | % |
| Central | 1 | 1 | 100,00 | 30.465 | 914.968 | 3.003,34 |
| Total | 1 | 1 | 100,00 | 30.465 | 914.968 | 3.003,34 |

Ação: 4519 - GESTÃO DE ATIVOS E HAVERES DO ESTADO DE MINAS GERAIS**Produto: SERVIÇO DE GESTÃO FINANCEIRA DO ESTADO REALIZADO** Unidade de Medida: *SERVIÇO*

| Regiões | Físico | | | Financeiro | | |
|--------------|------------|-----------|---------------|----------------|------------------|---------------|
| | Programado | Executado | % | Programado | Executado | % |
| Central | 1 | 1 | 100,00 | 639.747 | 2.695.465 | 421,33 |
| Total | 1 | 1 | 100,00 | 639.747 | 2.695.465 | 421,33 |

Ação: 4529 - DESENVOLVIMENTO E MANUTENÇÃO DO SISTEMA DE EXECUÇÃO ORÇAMENTÁRIA, FINANCEIRA, PATRIMONIAL E CONTÁBIL DO ESTADO DE MINAS GERAIS**Produto: SERVIÇO DE GESTÃO DE TECNOLOGIA DA INFORMAÇÃO E TELECOMUNICAÇÃO REALIZADO** Unidade de Medida: *SERVIÇO*

| Regiões | Físico | | | Financeiro | | |
|--------------|------------|-----------|---------------|-------------------|-------------------|---------------|
| | Programado | Executado | % | Programado | Executado | % |
| Central | 1 | 1 | 100,00 | 10.715.647 | 14.178.816 | 132,32 |
| Total | 1 | 1 | 100,00 | 10.715.647 | 14.178.816 | 132,32 |

01301 - SECRETARIA DE ESTADO DE TRANSPORTES E OBRAS PÚBLICAS**Ação: 1177 - AMPLIAÇÃO E REFORMA DAS UNIDADES FISCAIS****Produto: UNIDADE AMPLIADA/REFORMADA** Unidade de Medida: *UNIDADE*

| Regiões | Físico | | | Financeiro | | |
|--------------|------------|-----------|-------------|--------------|-----------|-------------|
| | Programado | Executado | % | Programado | Executado | % |
| Central | 1 | 0 | 0,00 | 1.000 | 0 | 0,00 |
| Total | 1 | 0 | 0,00 | 1.000 | 0 | 0,00 |

04571 - FUNDO ESTADUAL PARA A CIDADANIA FISCAL MINEIRA**Ação: 1102 - MINAS LEGAL****Produto: SRE COM PROJETO DE EDUCAÇÃO FISCAL IMPLANTADO** **Unidade de Medida: UNIDADE**

| Regiões | Físico | | | Financeiro | | |
|------------------------|------------|-----------|---------------|----------------|----------------|---------------|
| | Programado | Executado | % | Programado | Executado | % |
| Alto Paranaíba | 0 | 0 | 0,00 | 0 | 5.500 | - |
| Central | 1 | 1 | 100,00 | 307.000 | 512.956 | 167,09 |
| Centro Oeste | 0 | 0 | 0,00 | 0 | 81.000 | - |
| Jequitinhonha / Mucuri | 0 | 0 | 0,00 | 0 | 5.000 | - |
| Mata | 0 | 0 | 0,00 | 0 | 37.500 | - |
| Noroeste de Minas | 0 | 0 | 0,00 | 0 | 1.500 | - |
| Norte de Minas | 0 | 0 | 0,00 | 0 | 5.500 | - |
| Rio Doce | 0 | 0 | 0,00 | 0 | 25.500 | - |
| Sul de Minas | 0 | 0 | 0,00 | 0 | 57.500 | - |
| Triângulo | 0 | 0 | 0,00 | 0 | 14.000 | - |
| Total | 1 | 1 | 100,00 | 307.000 | 745.956 | 242,98 |

Programa : 0128 - MODERNIZAÇÃO FISCAL**Unidade Responsável : SECRETARIA DE ESTADO DE FAZENDA****AÇÕES DO PROGRAMA POR UNIDADE ORÇAMENTÁRIA****01191 - SECRETARIA DE ESTADO DE FAZENDA****Ação: 1004 - ADMINISTRAÇÃO TRIBUTÁRIA E CONTENCIOSO FISCAL****Produto: MÓDULO DE SISTEMA DESENVOLVIDO/ATUALIZADO** **Unidade de Medida: MÓDULO DE SISTEMA**

| Regiões | Físico | | | Financeiro | | |
|--------------|------------|-----------|-------------|--------------|-----------|-------------|
| | Programado | Executado | % | Programado | Executado | % |
| Central | 1 | 0 | 0,00 | 1.523 | 0 | 0,00 |
| Total | 1 | 0 | 0,00 | 1.523 | 0 | 0,00 |

Ação: 1012 - GESTÃO FAZENDÁRIA: MELHORIA DA INFRAESTRUTURA FAZENDÁRIA**Produto: UNIDADE AMPLIADA/REFORMADA** **Unidade de Medida: UNIDADE**

| Regiões | Físico | | | Financeiro | | |
|--------------|------------|-----------|-------------|--------------|-----------|-------------|
| | Programado | Executado | % | Programado | Executado | % |
| Central | 1 | 0 | 0,00 | 1.523 | 0 | 0,00 |
| Total | 1 | 0 | 0,00 | 1.523 | 0 | 0,00 |

Ação: 1014 - GESTÃO FAZENDÁRIA: AQUISIÇÕES**Produto: TECNOLOGIA INOVADA E AMPLIADA** Unidade de Medida: UNIDADE

| Regiões | Físico | | | Financeiro | | |
|--------------|------------|-----------|-------------|--------------|-----------|-------------|
| | Programado | Executado | % | Programado | Executado | % |
| Central | 1 | 0 | 0,00 | 1.523 | 0 | 0,00 |
| Total | 1 | 0 | 0,00 | 1.523 | 0 | 0,00 |

Ação: 1019 - ADMINISTRAÇÃO FINANCEIRA E CONTÁBIL DOS GASTOS PÚBLICOS**Produto: MÓDULO DE SISTEMA
DESENVOLVIDO/ATUALIZADO** Unidade de Medida: MÓDULO DE SISTEMA

| Regiões | Físico | | | Financeiro | | |
|--------------|------------|-----------|-------------|--------------|-----------|-------------|
| | Programado | Executado | % | Programado | Executado | % |
| Central | 1 | 0 | 0,00 | 1.523 | 0 | 0,00 |
| Total | 1 | 0 | 0,00 | 1.523 | 0 | 0,00 |

Ação: 1021 - GESTÃO DA DÍVIDA PÚBLICA E DOS PASSIVOS CONTINGENTES**Produto: MÓDULO DE SISTEMA
DESENVOLVIDO/ATUALIZADO** Unidade de Medida: MÓDULO DE SISTEMA

| Regiões | Físico | | | Financeiro | | |
|--------------|------------|-----------|-------------|--------------|-----------|-------------|
| | Programado | Executado | % | Programado | Executado | % |
| Central | 1 | 0 | 0,00 | 1.523 | 0 | 0,00 |
| Total | 1 | 0 | 0,00 | 1.523 | 0 | 0,00 |

GOVERNADORIA DO ESTADO

Programa : 0707 - AMPLIAÇÃO DA EFICIÊNCIA NA GESTÃO PROCESSUAL

Unidade Responsável : ADVOCACIA GERAL DO ESTADO

AÇÕES DO PROGRAMA POR UNIDADE ORÇAMENTÁRIA

01081 - ADVOCACIA GERAL DO ESTADO

Ação: 1028 - OTIMIZAÇÃO DOS PROCESSOS INTERNOS

Produto: PROCESSO OTIMIZADO E MODERNIZADO Unidade de Medida: UNIDADE

| Regiões | Físico | | | Financeiro | | |
|--------------|------------|-----------|---------------|------------------|------------------|--------------|
| | Programado | Executado | % | Programado | Executado | % |
| Central | 1 | 1 | 100,00 | 1.774.571 | 1.614.029 | 90,95 |
| Total | 1 | 1 | 100,00 | 1.774.571 | 1.614.029 | 90,95 |

Programa : 0711 - REPRESENTAÇÃO JURÍDICA DO ESTADO

Unidade Responsável : ADVOCACIA GERAL DO ESTADO

AÇÕES DO PROGRAMA POR UNIDADE ORÇAMENTÁRIA

01081 - ADVOCACIA GERAL DO ESTADO

Ação: 4012 - CUMPRIMENTO DE DETERMINAÇÕES JUDICIAIS DECORRENTES DO ACESSO GRATUITO À JUSTIÇA

Produto: DETERMINAÇÃO JUDICIAL ATENDIDA Unidade de Medida: UNIDADE

| Regiões | Físico | | | Financeiro | | |
|--------------|------------|-----------|--------------|------------------|---------------|-------------|
| | Programado | Executado | % | Programado | Executado | % |
| Central | 24 | 22 | 91,67 | 7.297.876 | 68.142 | 0,93 |
| Total | 24 | 22 | 91,67 | 7.297.876 | 68.142 | 0,93 |

Ação: 4259 - REPRESENTAÇÃO JUDICIAL, COBRANÇA DA DÍVIDA ATIVA E ASSESSORAMENTO JURÍDICO AO ESTADO NA REGIÃO METROPOLITANA DE BELO HORIZONTE E NO INTERIOR.

Produto: ATENDIMENTO JURÍDICO PRESTADO Unidade de Medida: *ATENDIMENTO*

| Regiões | Físico | | | Financeiro | | |
|----------------|---------------|---------------|--------------|------------------|------------------|--------------|
| | Programado | Executado | % | Programado | Executado | % |
| Alto Paranaíba | 1.320 | 1.375 | 104,17 | 82.008 | 125.156 | 152,61 |
| Central | 47.202 | 39.037 | 82,70 | 6.810.651 | 3.751.819 | 55,09 |
| Centro Oeste | 4.821 | 4.562 | 94,63 | 299.514 | 422.545 | 141,08 |
| Mata | 5.572 | 5.816 | 104,38 | 346.171 | 547.954 | 158,29 |
| Norte de Minas | 3.013 | 2.753 | 91,37 | 187.189 | 245.496 | 131,15 |
| Rio Doce | 7.077 | 6.548 | 92,53 | 439.672 | 585.261 | 133,11 |
| Sul de Minas | 7.964 | 11.121 | 139,64 | 494.779 | 1.043.330 | 210,87 |
| Triângulo | 6.151 | 6.666 | 108,37 | 382.143 | 688.819 | 180,25 |
| Total | 83.120 | 77.878 | 93,69 | 9.042.127 | 7.410.380 | 81,95 |

Programa : 0255 - AUDITORIA INTERNA GOVERNAMENTAL

Unidade Responsável : CONTROLADORIA-GERAL DO ESTADO

AÇÕES DO PROGRAMA POR UNIDADE ORÇAMENTÁRIA

01521 - CONTROLADORIA-GERAL DO ESTADO

Ação: 4118 - AUDITORIA INTERNA GOVERNAMENTAL

Produto: DOCUMENTO EMITIDO

Unidade de Medida: *DOCUMENTO*

| Regiões | Físico | | | Financeiro | | |
|--------------|--------------|--------------|--------------|----------------|----------------|--------------|
| | Programado | Executado | % | Programado | Executado | % |
| Central | 5.000 | 2.210 | 44,20 | 444.550 | 182.285 | 41,00 |
| Total | 5.000 | 2.210 | 44,20 | 444.550 | 182.285 | 41,00 |

Programa : 0148 - CORREIÇÃO ADMINISTRATIVA

Unidade Responsável : CONTROLADORIA-GERAL DO ESTADO

AÇÕES DO PROGRAMA POR UNIDADE ORÇAMENTÁRIA

01521 - CONTROLADORIA-GERAL DO ESTADO

Ação: 4304 - PREVENÇÃO DE ILÍCITOS ADMINISTRATIVOS E APERFEIÇOAMENTO DA ATIVIDADE
CORREICIONAL

Produto: INSTRUMENTO REALIZADO

Unidade de Medida: UNIDADE

| Regiões | Físico | | | Financeiro | | |
|--------------|------------|-----------|---------------|---------------|----------------|---------------|
| | Programado | Executado | % | Programado | Executado | % |
| Central | 10 | 14 | 140,00 | 99.815 | 280.194 | 280,71 |
| Total | 10 | 14 | 140,00 | 99.815 | 280.194 | 280,71 |

Programa : 0263 - MINAS ABERTA

Unidade Responsável : CONTROLADORIA-GERAL DO ESTADO

AÇÕES DO PROGRAMA POR UNIDADE ORÇAMENTÁRIA

01521 - CONTROLADORIA-GERAL DO ESTADO

Ação: 4135 - PORTAL DA TRANSPARÊNCIA

Produto: FUNCIONALIDADE AGREGADA AO SITE Unidade de Medida: FUNCIONALIDADE

| Regiões | Físico | | | Financeiro | | |
|--------------|------------|-----------|---------------|----------------|------------------|---------------|
| | Programado | Executado | % | Programado | Executado | % |
| Central | 4 | 4 | 100,00 | 401.553 | 1.119.288 | 278,74 |
| Total | 4 | 4 | 100,00 | 401.553 | 1.119.288 | 278,74 |

Ação: 4146 - TRANSPARÊNCIA GOVERNAMENTAL, PREVENÇÃO E COMBATE À CORRUPÇÃO.

Produto: DIVULGAÇÃO REALIZADA

Unidade de Medida: UNIDADE

| Regiões | Físico | | | Financeiro | | |
|--------------|------------|-----------|--------------|---------------|---------------|--------------|
| | Programado | Executado | % | Programado | Executado | % |
| Central | 8 | 7 | 87,50 | 28.227 | 25.932 | 91,87 |
| Total | 8 | 7 | 87,50 | 28.227 | 25.932 | 91,87 |

Ação: 4161 - PESQUISA E DESENVOLVIMENTO DE TECNOLOGIAS DE CONTROLE E TRANSPARÊNCIA**Produto: METODOLOGIA DESENVOLVIDA.****Unidade de Medida:** % (PERCENTUAL) DE
REALIZAÇÃO

| Regiões | Físico | | | Financeiro | | |
|--------------|------------|-----------|--------------|------------------|----------------|-------------|
| | Programado | Executado | % | Programado | Executado | % |
| Central | 2 | 1 | 50,00 | 1.715.876 | 115.109 | 6,71 |
| Total | 2 | 1 | 50,00 | 1.715.876 | 115.109 | 6,71 |

Programa : 0741 - AÇÕES DE DEFESA CIVIL NOS MUNICÍPIOS MINEIROS**Unidade Responsável : GABINETE MILITAR DO GOVERNADOR DO ESTADO DE MINAS GERAIS****AÇÕES DO PROGRAMA POR UNIDADE ORÇAMENTÁRIA****01071 - GABINETE MILITAR DO GOVERNADOR DO ESTADO DE MINAS GERAIS****Ação: 4262 - ASSISTÊNCIA A MUNICÍPIOS EM CALAMIDADE OU EM SITUAÇÃO DE EMERGÊNCIA****Produto: ATENDIMENTO REALIZADO****Unidade de Medida: ATENDIMENTO**

| Regiões | Físico | | | Financeiro | | |
|------------------------|------------|------------|--------------|------------------|------------------|---------------|
| | Programado | Executado | % | Programado | Executado | % |
| Alto Paranaíba | 2 | 1 | 50,00 | 4.135 | 68.780 | 1.663,36 |
| Central | 94 | 37 | 39,36 | 194.387 | 2.801.556 | 1.441,23 |
| Centro Oeste | 18 | 0 | 0,00 | 37.223 | 0 | 0,00 |
| Jequitinhonha / Mucuri | 88 | 67 | 76,14 | 181.979 | 1.588.859 | 873,10 |
| Mata | 92 | 10 | 10,87 | 190.251 | 504.638 | 265,25 |
| Noroeste de Minas | 2 | 5 | 250,00 | 4.136 | 78.849 | 1.906,41 |
| Norte de Minas | 361 | 185 | 51,25 | 746.236 | 2.046.307 | 274,22 |
| Rio Doce | 62 | 14 | 22,58 | 128.212 | 639.925 | 499,11 |
| Sul de Minas | 81 | 3 | 3,70 | 167.503 | 147.806 | 88,24 |
| Triângulo | 4 | 0 | 0,00 | 8.272 | 0 | 0,00 |
| Total | 804 | 322 | 40,05 | 1.662.334 | 7.876.720 | 473,83 |

Ação: 4679 - CAPACITAÇÃO DE AGENTES DO SISTEMA ESTADUAL DE DEFESA CIVIL**Produto: AGENTE CAPACITADO****Unidade de Medida: AGENTE**

| Regiões | Físico | | | Financeiro | | |
|------------------------|------------|------------|--------------|---------------|--------------|--------------|
| | Programado | Executado | % | Programado | Executado | % |
| Central | 426 | 676 | 158,69 | 17.064 | 7.220 | 42,31 |
| Jequitinhonha / Mucuri | 0 | 54 | - | 0 | 0 | 0,00 |
| Mata | 143 | 0 | 0,00 | 5.728 | 0 | 0,00 |
| Norte de Minas | 46 | 0 | 0,00 | 1.843 | 0 | 0,00 |
| Rio Doce | 65 | 0 | 0,00 | 2.604 | 0 | 0,00 |
| Sul de Minas | 131 | 0 | 0,00 | 5.247 | 0 | 0,00 |
| Triângulo | 19 | 0 | 0,00 | 761 | 0 | 0,00 |
| Total | 830 | 730 | 87,95 | 33.247 | 7.220 | 21,72 |

Programa : 0743 - SERVIÇO ESPECIAL DE SEGURANÇA**Unidade Responsável : GABINETE MILITAR DO GOVERNADOR DO ESTADO DE MINAS GERAIS****AÇÕES DO PROGRAMA POR UNIDADE ORÇAMENTÁRIA****01071 - GABINETE MILITAR DO GOVERNADOR DO ESTADO DE MINAS GERAIS****Ação: 4271 - PROTEÇÃO GOVERNAMENTAL A AUTORIDADES E SEGURANÇA FÍSICA DOS PALÁCIOS****Produto: SERVIÇO DE PROTEÇÃO****Unidade de Medida: SERVIÇO****GOVERNAMENTAL A AUTORIDADES
REALIZADO**

I

| Regiões | Físico | | | Financeiro | | |
|--------------|------------|-----------|---------------|------------------|------------------|---------------|
| | Programado | Executado | % | Programado | Executado | % |
| Central | 1 | 1 | 100,00 | 7.684.342 | 9.513.874 | 123,81 |
| Total | 1 | 1 | 100,00 | 7.684.342 | 9.513.874 | 123,81 |

Programa : 0155 - INOVAÇÃO PARA A CIDADANIA

Unidade Responsável : OUVIDORIA-GERAL DO ESTADO DE MINAS GERAIS

AÇÕES DO PROGRAMA POR UNIDADE ORÇAMENTÁRIA

01101 - OUVIDORIA-GERAL DO ESTADO DE MINAS GERAIS

Ação: 1026 - FORMAÇÃO OU REQUALIFICAÇÃO DE OUVIDORIAS PÚBLICAS MUNICIPAIS

Produto: TERMO DE PARCERIA CELEBRADO Unidade de Medida: UNIDADE

| Regiões | Físico | | | Financeiro | | |
|-------------------|------------|-----------|-------------|---------------|-----------|-------------|
| | Programado | Executado | % | Programado | Executado | % |
| Central | 2 | 0 | 0,00 | 11.154 | 0 | 0,00 |
| Mata | 1 | 0 | 0,00 | 2.537 | 0 | 0,00 |
| Noroeste de Minas | 1 | 0 | 0,00 | 341 | 0 | 0,00 |
| Norte de Minas | 1 | 0 | 0,00 | 1.853 | 0 | 0,00 |
| Rio Doce | 1 | 0 | 0,00 | 1.912 | 0 | 0,00 |
| Sul de Minas | 1 | 0 | 0,00 | 2.912 | 0 | 0,00 |
| Triângulo | 1 | 0 | 0,00 | 1.711 | 0 | 0,00 |
| Total | 8 | 0 | 0,00 | 22.420 | 0 | 0,00 |

Ação: 1057 - IDENTIFICAÇÃO E DISSEMINAÇÃO DE BOAS PRÁTICAS

Produto: MATERIAL DE DIVULGAÇÃO PRODUZIDO Unidade de Medida: UNIDADE

| Regiões | Físico | | | Financeiro | | |
|------------------------|------------|-----------|-------------|---------------|--------------|--------------|
| | Programado | Executado | % | Programado | Executado | % |
| Alto Paranaíba | 0 | 0 | 0,00 | 1.509 | 0 | 0,00 |
| Central | 4 | 0 | 0,00 | 14.316 | 7.906 | 55,22 |
| Centro Oeste | 1 | 0 | 0,00 | 2.442 | 0 | 0,00 |
| Jequitinhonha / Mucuri | 1 | 0 | 0,00 | 2.163 | 0 | 0,00 |
| Mata | 1 | 0 | 0,00 | 4.894 | 0 | 0,00 |
| Noroeste de Minas | 0 | 0 | 0,00 | 779 | 0 | 0,00 |
| Norte de Minas | 1 | 0 | 0,00 | 3.577 | 0 | 0,00 |
| Rio Doce | 1 | 0 | 0,00 | 3.682 | 0 | 0,00 |
| Sul de Minas | 2 | 0 | 0,00 | 5.615 | 0 | 0,00 |
| Triângulo | 1 | 0 | 0,00 | 3.298 | 0 | 0,00 |
| Total | 12 | 0 | 0,00 | 42.275 | 7.906 | 18,70 |

Ação: 1060 - REGIONALIZAÇÃO E MOBILIZAÇÃO CIDAD**Produto: EVENTO REALIZADO****Unidade de Medida: EVENTO**

| Regiões | Físico | | | Financeiro | | |
|------------------------|------------|-----------|--------------|---------------|---------------|--------------|
| | Programado | Executado | % | Programado | Executado | % |
| Central | 5 | 7 | 140,00 | 38.596 | 26.660 | 69,07 |
| Centro Oeste | 1 | 0 | 0,00 | 5.360 | 0 | 0,00 |
| Jequitinhonha / Mucuri | 1 | 0 | 0,00 | 4.749 | 0 | 0,00 |
| Mata | 1 | 0 | 0,00 | 10.747 | 0 | 0,00 |
| Norte de Minas | 1 | 0 | 0,00 | 7.856 | 0 | 0,00 |
| Rio Doce | 1 | 0 | 0,00 | 8.104 | 0 | 0,00 |
| Sul de Minas | 2 | 1 | 50,00 | 12.340 | 0 | 0,00 |
| Triângulo | 1 | 0 | 0,00 | 7.249 | 0 | 0,00 |
| Total | 13 | 8 | 61,54 | 95.001 | 26.660 | 28,06 |

Ação: 1061 - CIDADANIA PRÓ-ATIVA**Produto: RELATÓRIO EMITIDO****Unidade de Medida: RELATÓRIO**

| Regiões | Físico | | | Financeiro | | |
|------------------------|------------|-----------|---------------|---------------|---------------|--------------|
| | Programado | Executado | % | Programado | Executado | % |
| Alto Paranaíba | 1 | 0 | 0,00 | 1.075 | 0 | 0,00 |
| Central | 5 | 8 | 160,00 | 17.090 | 4.102 | 24,00 |
| Centro Oeste | 1 | 1 | 100,00 | 1.742 | 405 | 23,25 |
| Jequitinhonha / Mucuri | 1 | 2 | 200,00 | 1.544 | 503 | 32,55 |
| Mata | 3 | 0 | 0,00 | 3.492 | 0 | 0,00 |
| Noroeste de Minas | 1 | 2 | 200,00 | 555 | 1.032 | 185,89 |
| Norte de Minas | 2 | 1 | 50,00 | 2.553 | 0 | 0,00 |
| Rio Doce | 2 | 1 | 50,00 | 2.633 | 1.400 | 53,18 |
| Sul de Minas | 3 | 3 | 100,00 | 4.010 | 1.189 | 29,65 |
| Triângulo | 2 | 7 | 350,00 | 2.356 | 3.174 | 134,72 |
| Total | 21 | 25 | 119,05 | 37.050 | 11.805 | 31,86 |

Programa : 0142 - PROGRAMA DOS DIREITOS DO CIDADÃO**Unidade Responsável : OUVIDORIA-GERAL DO ESTADO DE MINAS GERAIS****AÇÕES DO PROGRAMA POR UNIDADE ORÇAMENTÁRIA****01101 - OUVIDORIA-GERAL DO ESTADO DE MINAS GERAIS****Ação: 4251 - GESTÃO PARA GARANTIA DOS DIREITOS DO CIDADÃO****Produto: DEMANDA DA SOCIEDADE ATENDIDA Unidade de Medida: DEMANDA**

| Regiões | Físico | | | Financeiro | | |
|------------------------|---------------|---------------|--------------|----------------|----------------|--------------|
| | Programado | Executado | % | Programado | Executado | % |
| Alto Paranaíba | 1.043 | 582 | 55,80 | 34.540 | 21.937 | 63,51 |
| Central | 10.605 | 12.221 | 115,24 | 344.488 | 450.628 | 130,81 |
| Centro Oeste | 1.693 | 866 | 51,15 | 55.971 | 31.381 | 56,07 |
| Estadual | 0 | 756 | - | 0 | 30.592 | - |
| Jequitinhonha / Mucuri | 1.500 | 1.016 | 67,73 | 49.592 | 37.079 | 74,77 |
| Mata | 3.394 | 1.953 | 57,54 | 112.212 | 70.641 | 62,95 |
| Noroeste de Minas | 539 | 331 | 61,41 | 17.820 | 12.561 | 70,49 |
| Norte de Minas | 2.481 | 1.017 | 40,99 | 82.026 | 35.675 | 43,49 |
| Rio Doce | 2.559 | 1.481 | 57,87 | 84.614 | 52.937 | 62,56 |
| Sul de Minas | 3.897 | 2.126 | 54,55 | 128.842 | 80.944 | 62,82 |
| Triângulo | 2.289 | 1.228 | 53,65 | 75.684 | 44.470 | 58,76 |
| Total | 30.000 | 23.577 | 78,59 | 985.789 | 868.845 | 88,14 |

Programa : 0025 - CULTIVAR, NUTRIR E EDUCAR
(ESTRUTURADOR)

Unidade Responsável : SECRETARIA-GERAL

AÇÕES DO PROGRAMA POR UNIDADE ORÇAMENTÁRIA

01261 - SECRETARIA DE ESTADO DE EDUCAÇÃO

Ação: 2121 - ALIMENTAÇÃO ESCOLAR

Produto: ALUNO ATENDIDO

Unidade de Medida: ALUNO

| Regiões | Físico | | | Financeiro | | |
|------------------------|------------------|------------------|--------------|--------------------|--------------------|--------------|
| | Programado | Executado | % | Programado | Executado | % |
| Alto Paranaíba | 81.630 | 77.724 | 95,21 | 6.349.923 | 5.616.808 | 88,45 |
| Central | 705.859 | 662.003 | 93,79 | 55.206.386 | 46.949.708 | 85,04 |
| Centro Oeste | 121.130 | 116.719 | 96,36 | 9.422.596 | 8.371.261 | 88,84 |
| Jequitinhonha / Mucuri | 161.722 | 149.164 | 92,23 | 12.580.206 | 10.972.669 | 87,22 |
| Mata | 223.774 | 209.075 | 93,43 | 17.407.188 | 15.000.928 | 86,18 |
| Noroeste de Minas | 49.079 | 47.675 | 97,14 | 3.817.809 | 3.377.908 | 88,48 |
| Norte de Minas | 243.831 | 224.546 | 92,09 | 18.967.379 | 16.531.734 | 87,16 |
| Rio Doce | 205.653 | 192.595 | 93,65 | 15.997.545 | 13.873.080 | 86,72 |
| Sul de Minas | 267.883 | 251.938 | 94,05 | 20.862.702 | 17.957.315 | 86,07 |
| Triângulo | 145.367 | 140.543 | 96,68 | 11.367.964 | 10.112.705 | 88,96 |
| Total | 2.205.928 | 2.071.982 | 93,93 | 171.979.698 | 148.764.116 | 86,50 |

01641 - SECRETARIA DE ESTADO DE DESENVOLVIMENTO AGRÁRIO

Ação: 1218 - FORTALECIMENTO DA AGRICULTURA FAMILIAR PARA O ABASTECIMENTO ALIMENTAR

Produto: AGRICULTOR FAMILIAR ATENDIDO

Unidade de Medida: AGRICULTOR

| Regiões | Físico | | | Financeiro | | |
|----------------|--------------|-----------|-------------|------------------|----------------|--------------|
| | Programado | Executado | % | Programado | Executado | % |
| Alto Paranaíba | 144 | 0 | 0,00 | 157.147 | 0 | 0,00 |
| Central | 0 | 0 | 0,00 | 0 | 369 | - |
| Estadual | 112 | 8 | 7,14 | 122.226 | 644.397 | 527,22 |
| Mata | 360 | 0 | 0,00 | 392.868 | 0 | 0,00 |
| Sul de Minas | 240 | 0 | 0,00 | 261.912 | 0 | 0,00 |
| Triângulo | 144 | 0 | 0,00 | 157.147 | 0 | 0,00 |
| Total | 1.000 | 8 | 0,80 | 1.091.300 | 644.765 | 59,08 |

04291 - FUNDO ESTADUAL DE SAÚDE**Ação: 1207 - ESTRATÉGIAS NUTRICIONAIS DE PROMOÇÃO À SAÚDE****Produto: MUNICÍPIO BENEFICIADO****Unidade de Medida: MUNICÍPIO**

| Regiões | Físico | | | Financeiro | | |
|--------------|------------|-----------|-------------|------------------|-----------|-------------|
| | Programado | Executado | % | Programado | Executado | % |
| Central | 3 | 0 | 0,00 | 3.624.235 | 0 | 0,00 |
| Total | 3 | 0 | 0,00 | 3.624.235 | 0 | 0,00 |

Programa : 0712 - ADMINISTRAÇÃO DE PALÁCIOS**Unidade Responsável : SECRETARIA-GERAL****AÇÕES DO PROGRAMA POR UNIDADE ORÇAMENTÁRIA****01631 - SECRETARIA-GERAL****Ação: 4077 - ADMINISTRAÇÃO DOS PALÁCIOS GOVERNAMENTAIS****Produto: PALÁCIO MANTIDO****Unidade de Medida: PALÁCIO**

| Regiões | Físico | | | Financeiro | | |
|--------------|------------|-----------|---------------|------------------|------------------|--------------|
| | Programado | Executado | % | Programado | Executado | % |
| Central | 3 | 3 | 100,00 | 2.715.007 | 1.989.601 | 73,28 |
| Total | 3 | 3 | 100,00 | 2.715.007 | 1.989.601 | 73,28 |

Programa : 0710 - ASSESSORAMENTO SUPERIOR**Unidade Responsável : SECRETARIA-GERAL****AÇÕES DO PROGRAMA POR UNIDADE ORÇAMENTÁRIA****01631 - SECRETARIA-GERAL****Ação: 4070 - CERIMONIAL DO GOVERNADOR****Produto: EVENTO REALIZADO****Unidade de Medida: EVENTO**

| Regiões | Físico | | | Financeiro | | |
|--------------|------------|------------|--------------|----------------|----------------|--------------|
| | Programado | Executado | % | Programado | Executado | % |
| Central | 350 | 188 | 53,71 | 643.028 | 575.889 | 89,56 |
| Total | 350 | 188 | 53,71 | 643.028 | 575.889 | 89,56 |

Ação: 4071 - ASSESSORAMENTO À GESTÃO DO VICE GOVERNADOR**Produto: ASSESSORIA PRESTADA****Unidade de Medida: ASSESSORIA**

| Regiões | Físico | | | Financeiro | | |
|--------------|------------|-----------|---------------|----------------|----------------|--------------|
| | Programado | Executado | % | Programado | Executado | % |
| Central | 1 | 1 | 100,00 | 357.237 | 237.007 | 66,34 |
| Total | 1 | 1 | 100,00 | 357.237 | 237.007 | 66,34 |

Ação: 4073 - ASSESSORAMENTO À GESTÃO DO GOVERNADOR DO ESTADO**Produto: ASSESSORIA PRESTADA****Unidade de Medida: ASSESSORIA**

| Regiões | Físico | | | Financeiro | | |
|--------------|------------|-----------|---------------|----------------|----------------|--------------|
| | Programado | Executado | % | Programado | Executado | % |
| Central | 1 | 1 | 100,00 | 357.237 | 283.890 | 79,47 |
| Total | 1 | 1 | 100,00 | 357.237 | 283.890 | 79,47 |

Programa : 0146 - MINAS MUNDO**Unidade Responsável : SECRETARIA-GERAL****AÇÕES DO PROGRAMA POR UNIDADE ORÇAMENTÁRIA****01631 - SECRETARIA-GERAL****Ação: 1043 - JOVENS MINEIROS CIDADÃOS DO MUNDO****Produto: PESSOA CAPACITADA****Unidade de Medida: PESSOA**

| Regiões | Físico | | | Financeiro | | |
|--------------|------------|-----------|-------------|--------------|-----------|-------------|
| | Programado | Executado | % | Programado | Executado | % |
| Central | 40 | 0 | 0,00 | 1.000 | 0 | 0,00 |
| Total | 40 | 0 | 0,00 | 1.000 | 0 | 0,00 |

Ação: 1045 - REDE DE ARTICULAÇÃO INTERNACIONAL**Produto: ATIVIDADE DE ARTICULAÇÃO
INTERNACIONAL REALIZADA****Unidade de Medida: ATIVIDADE**

| Regiões | Físico | | | Financeiro | | |
|--------------|------------|-----------|--------------|--------------|------------|--------------|
| | Programado | Executado | % | Programado | Executado | % |
| Central | 15 | 14 | 93,33 | 1.000 | 642 | 64,16 |
| Total | 15 | 14 | 93,33 | 1.000 | 642 | 64,16 |

Ação: 1046 - DIÁLOGOS INOVADORES E AGENDA INTERNACIONAL**Produto: AÇÃO DE INTEGRAÇÃO REALIZADA** **Unidade de Medida: AÇÃO**

| Regiões | Físico | | | Financeiro | | |
|--------------|------------|-----------|---------------|--------------|-----------|-------------|
| | Programado | Executado | % | Programado | Executado | % |
| Central | 30 | 53 | 176,67 | 1.000 | 53 | 5,25 |
| Total | 30 | 53 | 176,67 | 1.000 | 53 | 5,25 |

Programa : 0246 - SEGURANÇA ALIMENTAR**Unidade Responsável : SECRETARIA-GERAL****AÇÕES DO PROGRAMA POR UNIDADE ORÇAMENTÁRIA****01631 - SECRETARIA-GERAL****Ação: 1140 - MANUTENÇÃO DAS ATIVIDADES DO CENTRO DE REFERÊNCIA EM SEGURANÇA ALIMENTAR E NUTRICIONAL SUSTENTÁVEL (CRESANS)****Produto: AÇÃO APOIADA** **Unidade de Medida: AÇÃO**

| Regiões | Físico | | | Financeiro | | |
|--------------|------------|-----------|-------------|--------------|-----------|-------------|
| | Programado | Executado | % | Programado | Executado | % |
| Central | 1 | 0 | 0,00 | 1.000 | 0 | 0,00 |
| Total | 1 | 0 | 0,00 | 1.000 | 0 | 0,00 |

Ação: 2046 - MANUTENÇÃO DAS ATIVIDADES DO CONSELHO DE SEGURANÇA ALIMENTAR DE MINAS GERAIS (CONSEA/MG)**Produto: AÇÃO DE ARTICULAÇÃO E PLANEJAMENTO OPERACIONAL INTEGRADA REALIZADA** **Unidade de Medida: UNIDADE**

| Regiões | Físico | | | Financeiro | | |
|--------------|------------|-----------|---------------|----------------|----------------|--------------|
| | Programado | Executado | % | Programado | Executado | % |
| Central | 1 | 1 | 100,00 | 300.000 | 590.527 | 196,84 |
| Estadual | 0 | 0 | 0,00 | 330.000 | 0 | 0,00 |
| Total | 1 | 1 | 100,00 | 630.000 | 590.527 | 93,73 |

Ação: 2075 - ARTICULAÇÃO INSTITUCIONAL E INTERSETORIAL EM SEGURANÇA ALIMENTAR E NUTRICIONAL SUSTENTÁVEL**Produto: AÇÃO DE COORDENAÇÃO REALIZADA** **Unidade de Medida: AÇÃO**

| Regiões | Físico | | | Financeiro | | |
|--------------|------------|-----------|---------------|---------------|--------------|--------------|
| | Programado | Executado | % | Programado | Executado | % |
| Central | 1 | 1 | 100,00 | 14.089 | 3.704 | 26,29 |
| Total | 1 | 1 | 100,00 | 14.089 | 3.704 | 26,29 |

GOVERNO

Programa : 0023 - JOVENS MINEIROS PROTAGONISTAS
(ESTRUTURADOR)

Unidade Responsável : SECRETARIA DE ESTADO DE GOVERNO

AÇÕES DO PROGRAMA POR UNIDADE ORÇAMENTÁRIA

01261 - SECRETARIA DE ESTADO DE EDUCAÇÃO

Ação: 1053 - PLUG MINAS

Produto: ALUNO MATRICULADO

Unidade de Medida: ALUNO

| Regiões | Físico | | | Financeiro | | |
|--------------|--------------|--------------|---------------|------------------|------------------|--------------|
| | Programado | Executado | % | Programado | Executado | % |
| Central | 1.470 | 1.986 | 135,10 | 7.704.922 | 7.700.000 | 99,94 |
| Total | 1.470 | 1.986 | 135,10 | 7.704.922 | 7.700.000 | 99,94 |

Ação: 4174 - POUPANÇA JOVEM

Produto: ALUNO ATENDIDO

Unidade de Medida: ALUNO

| Regiões | Físico | | | Financeiro | | |
|------------------------|---------------|---------------|--------------|-------------------|-------------------|--------------|
| | Programado | Executado | % | Programado | Executado | % |
| Central | 29.291 | 29.800 | 101,74 | 19.700.338 | 41.336.037 | 209,82 |
| Jequitinhonha / Mucuri | 5.240 | 4.582 | 87,44 | 4.374.183 | 917.257 | 20,97 |
| Mata | 14.079 | 13.786 | 97,92 | 9.481.470 | 1.944.690 | 20,51 |
| Norte de Minas | 14.320 | 14.955 | 104,43 | 11.874.495 | 0 | 0,00 |
| Rio Doce | 11.089 | 11.176 | 100,78 | 8.483.351 | 0 | 0,00 |
| Sul de Minas | 2.869 | 2.446 | 85,26 | 2.901.863 | 0 | 0,00 |
| Total | 76.888 | 76.745 | 99,81 | 56.815.700 | 44.197.984 | 77,79 |

Programa : 0154 - AGENDA JOVEM

Unidade Responsável : SECRETARIA DE ESTADO DE GOVERNO

AÇÕES DO PROGRAMA POR UNIDADE ORÇAMENTÁRIA

01491 - SECRETARIA DE ESTADO DE GOVERNO

Ação: 4100 - MOBILIZAÇÃO DE PREFEITURAS E ENTIDADES PARA PROMOÇÃO DE POLÍTICAS PÚBLICAS DA JUVENTUDE

Produto: ENTIDADE - MUNICÍPIO APOIADO

Unidade de Medida: UNIDADE

| Regiões | Físico | | | Financeiro | | |
|------------------------|------------|-----------|-------------|---------------|---------------|--------------|
| | Programado | Executado | % | Programado | Executado | % |
| Central | 36 | 0 | 0,00 | 18.935 | 16.533 | 87,31 |
| Jequitinhonha / Mucuri | 36 | 0 | 0,00 | 18.936 | 0 | 0,00 |
| Total | 72 | 0 | 0,00 | 37.871 | 16.533 | 43,66 |

Ação: 4359 - CENTRO DE REFERÊNCIA DA JUVENTUDE - JUVENTUDE MINEIRA EM FOCO**Produto: ESPAÇO MANTIDO****Unidade de Medida: ESPAÇO**

| Regiões | Físico | | | Financeiro | | |
|--------------|------------|-----------|---------------|----------------|-----------|-------------|
| | Programado | Executado | % | Programado | Executado | % |
| Central | 1 | 1 | 100,00 | 189.355 | 0 | 0,00 |
| Total | 1 | 1 | 100,00 | 189.355 | 0 | 0,00 |

01651 - SECRETARIA DE ESTADO DE DIREITOS HUMANOS, PARTICIPAÇÃO SOCIAL E CIDADANIA**Ação: 4359 - CENTRO DE REFERÊNCIA DA JUVENTUDE - JUVENTUDE MINEIRA EM FOCO****Produto: ESPAÇO MANTIDO****Unidade de Medida: ESPAÇO**

| Regiões | Físico | | | Financeiro | | |
|--------------|------------|-----------|-------------|------------|----------------|-------------|
| | Programado | Executado | % | Programado | Executado | % |
| Central | 0 | 1 | - | 0 | 796.234 | - |
| Total | 0 | 1 | 0,00 | 0 | 796.234 | 0,00 |

Programa : 0160 - APOIO PARA O DESENVOLVIMENTO MUNICIPAL GESTÃO E TRANSFERÊNCIAS DE RECURSOS**Unidade Responsável : SECRETARIA DE ESTADO DE GOVERNO****AÇÕES DO PROGRAMA POR UNIDADE ORÇAMENTÁRIA****01491 - SECRETARIA DE ESTADO DE GOVERNO****Ação: 1167 - EXECUÇÃO DO PROGRAMA DE APOIO AO DESENVOLVIMENTO MUNICIPAL - PADEM****Produto: CONVÊNIO CELEBRADO****Unidade de Medida: CONVÊNIO**

| Regiões | Físico | | | Financeiro | | |
|------------------------|--------------|--------------|---------------|-------------------|--------------------|---------------|
| | Programado | Executado | % | Programado | Executado | % |
| Alto Paranaíba | 71 | 70 | 98,59 | 150.000 | 6.169.900 | 4.113,27 |
| Central | 268 | 322 | 120,15 | 1.501.775 | 24.129.947 | 1.606,76 |
| Centro Oeste | 74 | 77 | 104,05 | 0 | 6.277.791 | - |
| Estadual | 0 | 0 | 0,00 | 88.675.000 | 0 | 0,00 |
| Jequitinhonha / Mucuri | 77 | 93 | 120,78 | 30.000 | 7.736.915 | 25.789,72 |
| Mata | 177 | 193 | 109,04 | 180.000 | 20.832.004 | 11.573,34 |
| Noroeste de Minas | 22 | 43 | 195,45 | 0 | 3.623.798 | - |
| Norte de Minas | 79 | 185 | 234,18 | 500.000 | 11.449.376 | 2.289,88 |
| Rio Doce | 171 | 163 | 95,32 | 0 | 17.803.117 | - |
| Sul de Minas | 179 | 237 | 132,40 | 600.000 | 27.464.507 | 4.577,42 |
| Triângulo | 83 | 75 | 90,36 | 3.099.000 | 7.706.485 | 248,68 |
| Total | 1.201 | 1.458 | 121,40 | 94.735.775 | 133.193.840 | 140,60 |

Ação: 2045 - APOIO A GESTÃO DE TRANSFERÊNCIAS VOLUNTÁRIAS**Produto: RELATÓRIO ELABORADO****Unidade de Medida: RELATÓRIO**

| Regiões | Físico | | | Financeiro | | |
|--------------|------------|-----------|---------------|------------------|------------------|--------------|
| | Programado | Executado | % | Programado | Executado | % |
| Central | 12 | 12 | 100,00 | 2.436.617 | 1.403.871 | 57,62 |
| Total | 12 | 12 | 100,00 | 2.436.617 | 1.403.871 | 57,62 |

05191 - MINAS GERAIS PARTICIPAÇÕES S.A.**Ação: 6002 - SUPORTE AO DESENVOLVIMENTO ESTADUAL****Produto: MUNICÍPIO BENEFICIADO****Unidade de Medida: MUNICÍPIO**

| Regiões | Físico | | | Financeiro | | |
|--------------|------------|-----------|-------------|--------------|-----------|-------------|
| | Programado | Executado | % | Programado | Executado | % |
| Estadual | 500 | 0 | 0,00 | 1.000 | 0 | 0,00 |
| Total | 500 | 0 | 0,00 | 1.000 | 0 | 0,00 |

Programa : 0709 - COMUNICAÇÃO SOCIAL**Unidade Responsável : SECRETARIA DE ESTADO DE GOVERNO****AÇÕES DO PROGRAMA POR UNIDADE ORÇAMENTÁRIA****01491 - SECRETARIA DE ESTADO DE GOVERNO****Ação: 4680 - DIVULGAÇÃO GOVERNAMENTAL****Produto: CAMPANHA/EVENTO/PATROCÍNIO
REALIZADO****Unidade de Medida: UNIDADE**

| Regiões | Físico | | | Financeiro | | |
|--------------|--------------|------------|--------------|-------------------|--------------------|---------------|
| | Programado | Executado | % | Programado | Executado | % |
| Central | 1 | 0 | 0,00 | 3.375.612 | 0 | 0,00 |
| Estadual | 1.250 | 456 | 36,48 | 92.953.350 | 127.540.230 | 137,21 |
| Total | 1.251 | 456 | 36,45 | 96.328.962 | 127.540.230 | 132,40 |

Programa : 0178 - FORTALECIMENTO E DIVULGAÇÃO DOS DIREITOS DOS CONSUMIDORES

Unidade Responsável : SECRETARIA DE ESTADO DE GOVERNO

AÇÕES DO PROGRAMA POR UNIDADE ORÇAMENTÁRIA

01491 - SECRETARIA DE ESTADO DE GOVERNO

Ação: 4675 - PROMOÇÃO DA DEFESA DOS DIREITOS DO CONSUMIDOR E DA EDUCAÇÃO PARA O CONSUMO EFICIENTE

Produto: ATENDIMENTO JURÍDICO PRESTADO Unidade de Medida: ATENDIMENTO

| Regiões | Físico | | | Financeiro | | |
|--------------|------------|-----------|-------------|----------------|-----------|-------------|
| | Programado | Executado | % | Programado | Executado | % |
| Central | 1 | 0 | 0,00 | 834.396 | 0 | 0,00 |
| Total | 1 | 0 | 0,00 | 834.396 | 0 | 0,00 |

Programa : 0731 - REPRESENTAÇÃO E DEFESA DOS INTERESSES DO ESTADO DE MINAS GERAIS NOS ESCRITÓRIOS REGIONAIS

Unidade Responsável : SECRETARIA DE ESTADO DE GOVERNO

AÇÕES DO PROGRAMA POR UNIDADE ORÇAMENTÁRIA

01111 - ESCRITÓRIO DE REPRESENTAÇÃO DO GOVERNO DO ESTADO DE MINAS GERAIS EM BRASÍLIA

Ação: 2040 - REPRESENTAÇÃO E DEFESA DOS INTERESSES DO ESTADO DE MINAS GERAIS EM BRASÍLIA

Produto: AÇÃO DE INTERESSE DO ESTADO REALIZADA Unidade de Medida: AÇÃO

| Regiões | Físico | | | Financeiro | | |
|--------------|------------|-----------|---------------|----------------|----------------|---------------|
| | Programado | Executado | % | Programado | Executado | % |
| Estadual | 1 | 1 | 100,00 | 217.272 | 232.800 | 107,15 |
| Total | 1 | 1 | 100,00 | 217.272 | 232.800 | 107,15 |

01141 - ESCRITÓRIO DE REPRESENTAÇÃO DO GOVERNO DO ESTADO DE MINAS GERAIS NO RIO DE JANEIRO

Ação: 2043 - REPRESENTAÇÃO E DEFESA DOS INTERESSES DO ESTADO DE MINAS GERAIS NO RIO DE JANEIRO

Produto: AÇÃO DE INTERESSE DO ESTADO REALIZADA Unidade de Medida: AÇÃO

| Regiões | Físico | | | Financeiro | | |
|--------------|------------|-----------|---------------|---------------|---------------|--------------|
| | Programado | Executado | % | Programado | Executado | % |
| Estadual | 1 | 1 | 100,00 | 64.675 | 37.240 | 57,58 |
| Total | 1 | 1 | 100,00 | 64.675 | 37.240 | 57,58 |

01161 - ESCRITÓRIO DE REPRESENTAÇÃO DO GOVERNO DO ESTADO DE MINAS GERAIS EM SÃO PAULO**Ação: 2044 - REPRESENTAÇÃO E DEFESA DOS INTERESSES DO ESTADO DE MINAS GERAIS EM SÃO PAULO****Produto: AÇÃO DE INTERESSE DO ESTADO
REALIZADA****Unidade de Medida: AÇÃO**

| Regiões | Físico | | | Financeiro | | |
|--------------|------------|-----------|---------------|---------------|---------------|--------------|
| | Programado | Executado | % | Programado | Executado | % |
| Estadual | 1 | 1 | 100,00 | 48.683 | 16.540 | 33,98 |
| Total | 1 | 1 | 100,00 | 48.683 | 16.540 | 33,98 |

**MEIO AMBIENTE E
DESENVOLVIMENTO
SUSTENTÁVEL**

Programa : 0110 - MELHORIA DA QUALIDADE AMBIENTAL

Unidade Responsável : FUNDAÇÃO ESTADUAL DO MEIO AMBIENTE

AÇÕES DO PROGRAMA POR UNIDADE ORÇAMENTÁRIA

02091 - FUNDAÇÃO ESTADUAL DO MEIO AMBIENTE

Ação: 1216 - MITIGAÇÃO E ADAPTAÇÃO ÀS MUDANÇAS CLIMÁTICAS

Produto: MINUTA DE PLANO SETORIAL
ELABORADA

Unidade de Medida: MINUTA

| Regiões | Físico | | | Financeiro | | |
|--------------|------------|-----------|---------------|----------------|----------------|--------------|
| | Programado | Executado | % | Programado | Executado | % |
| Central | 0 | 1 | - | 0 | 510.131 | - |
| Estadual | 1 | 0 | 0,00 | 582.008 | 0 | 0,00 |
| Total | 1 | 1 | 100,00 | 582.008 | 510.131 | 87,65 |

Ação: 4031 - BOLSA RECICLAGEM

Produto: ASSOCIAÇÃO/COOPERATIVA APOIADAUnidade de Medida: ASSOCIAÇÃO/COOPERATIVA

| Regiões | Físico | | | Financeiro | | |
|------------------------|------------|-----------|--------------|------------------|------------------|---------------|
| | Programado | Executado | % | Programado | Executado | % |
| Alto Paranaíba | 0 | 1 | - | 0 | 44.671 | - |
| Central | 0 | 38 | - | 0 | 2.395.566 | - |
| Centro Oeste | 0 | 4 | - | 0 | 116.635 | - |
| Estadual | 80 | 0 | 0,00 | 1.936.936 | 0 | 0,00 |
| Jequitinhonha / Mucuri | 0 | 1 | - | 0 | 4.033 | - |
| Mata | 0 | 3 | - | 0 | 60.057 | - |
| Noroeste de Minas | 0 | 1 | - | 0 | 65.117 | - |
| Norte de Minas | 0 | 3 | - | 0 | 49.978 | - |
| Rio Doce | 0 | 4 | - | 0 | 207.423 | - |
| Sul de Minas | 0 | 11 | - | 0 | 570.977 | - |
| Triângulo | 0 | 3 | - | 0 | 220.419 | - |
| Total | 80 | 69 | 86,25 | 1.936.936 | 3.734.876 | 192,82 |

Ação: 4090 - GESTÃO AMBIENTAL DE RESÍDUOS

Produto: RELATÓRIO ELABORADO

Unidade de Medida: RELATÓRIO

| Regiões | Físico | | | Financeiro | | |
|--------------|------------|-----------|---------------|----------------|----------------|--------------|
| | Programado | Executado | % | Programado | Executado | % |
| Central | 6 | 7 | 116,67 | 261.309 | 158.842 | 60,79 |
| Total | 6 | 7 | 116,67 | 261.309 | 158.842 | 60,79 |

Ação: 4097 - GESTÃO DE EFLUENTES E DA QUALIDADE DO AR E DO SOLO**Produto: RELATÓRIO ELABORADO****Unidade de Medida: RELATÓRIO**

| Regiões | Físico | | | Financeiro | | |
|--------------|------------|-----------|---------------|------------------|----------------|--------------|
| | Programado | Executado | % | Programado | Executado | % |
| Central | 3 | 3 | 100,00 | 576.604 | 406.564 | 70,51 |
| Estadual | 0 | 0 | 0,00 | 2.000.000 | 0 | 0,00 |
| Total | 3 | 3 | 100,00 | 2.576.604 | 406.564 | 15,78 |

Ação: 4121 - PRODUÇÃO SUSTENTÁVEL**Produto: ESTUDO ELABORADO****Unidade de Medida: ESTUDO**

| Regiões | Físico | | | Financeiro | | |
|--------------|------------|-----------|---------------|----------------|----------------|--------------|
| | Programado | Executado | % | Programado | Executado | % |
| Central | 3 | 3 | 100,00 | 371.159 | 145.732 | 39,26 |
| Total | 3 | 3 | 100,00 | 371.159 | 145.732 | 39,26 |

Ação: 4561 - AMBIENTAÇÃO - EDUCAÇÃO AMBIENTAL EM PRÉDIOS PÚBLICOS DE MINAS GERAIS**Produto: PROGRAMA AMBINETAÇÃO IMPLANTADA****Unidade de Medida: PROGRAMA**

| Regiões | Físico | | | Financeiro | | |
|--------------|------------|-----------|--------------|------------------|----------------|--------------|
| | Programado | Executado | % | Programado | Executado | % |
| Central | 2 | 1 | 50,00 | 1.023.506 | 584.369 | 57,09 |
| Total | 2 | 1 | 50,00 | 1.023.506 | 584.369 | 57,09 |

Programa : 0109 - PROTEÇÃO DA BIODIVERSIDADE E UNIDADES DE CONSERVAÇÃO**Unidade Responsável : INSTITUTO ESTADUAL DE FLORESTAS****AÇÕES DO PROGRAMA POR UNIDADE ORÇAMENTÁRIA****02101 - INSTITUTO ESTADUAL DE FLORESTAS****Ação: 4038 - REGULARIZAÇÃO FUNDIÁRIA DE UNIDADES DE CONSERVAÇÃO****Produto: ÁREA REGULARIZADA****Unidade de Medida: HECTARE**

| Regiões | Físico | | | Financeiro | | |
|--------------|---------------|-----------|-------------|----------------|-----------|-------------|
| | Programado | Executado | % | Programado | Executado | % |
| Estadual | 75.000 | 0 | 0,00 | 100.000 | 0 | 0,00 |
| Total | 75.000 | 0 | 0,00 | 100.000 | 0 | 0,00 |

Ação: 4058 - PROTEÇÃO DA BIODIVERSIDADE E DESENVOLVIMENTO DA PESQUISA**Produto: CENTRO DE TRIAGEM DE ANIMAIS
SILVESTRES IMPLANTADO****Unidade de Medida: CENTRO**

| Regiões | Físico | | | Financeiro | | |
|------------------------|------------|-----------|---------------|----------------|----------------|---------------|
| | Programado | Executado | % | Programado | Executado | % |
| Alto Paranaíba | 0 | 0 | 0,00 | 0 | 7.515 | - |
| Central | 1 | 0 | 0,00 | 648.706 | 623.514 | 96,12 |
| Centro Oeste | 0 | 0 | 0,00 | 0 | 27.635 | - |
| Jequitinhonha / Mucuri | 0 | 0 | 0,00 | 0 | 58.787 | - |
| Mata | 0 | 0 | 0,00 | 0 | 20.742 | - |
| Noroeste de Minas | 0 | 0 | 0,00 | 0 | 5.085 | - |
| Norte de Minas | 0 | 0 | 0,00 | 0 | 37.568 | - |
| Rio Doce | 0 | 0 | 0,00 | 0 | 24.307 | - |
| Sul de Minas | 0 | 1 | - | 0 | 7.508 | - |
| Triângulo | 0 | 0 | 0,00 | 0 | 105.989 | - |
| Total | 1 | 1 | 100,00 | 648.706 | 918.649 | 141,61 |

Ação: 4060 - GESTÃO DAS UNIDADES DE CONSERVAÇÃO**Produto: UNIDADE DE CONSERVAÇÃO
ADMINISTRADA****Unidade de Medida: UNIDADE**

| Regiões | Físico | | | Financeiro | | |
|------------------------|------------|-----------|---------------|-------------------|-------------------|---------------|
| | Programado | Executado | % | Programado | Executado | % |
| Alto Paranaíba | 1 | 1 | 100,00 | 2.221.404 | 776.486 | 34,95 |
| Central | 47 | 52 | 110,64 | 11.784.988 | 24.342.878 | 206,56 |
| Centro Oeste | 2 | 2 | 100,00 | 2.221.404 | 779.755 | 35,10 |
| Jequitinhonha / Mucuri | 12 | 4 | 33,33 | 2.221.404 | 808.327 | 36,39 |
| Mata | 5 | 5 | 100,00 | 2.221.405 | 816.662 | 36,76 |
| Noroeste de Minas | 2 | 3 | 150,00 | 2.221.405 | 782.729 | 35,24 |
| Norte de Minas | 18 | 18 | 100,00 | 2.221.405 | 1.710.013 | 76,98 |
| Rio Doce | 5 | 6 | 120,00 | 2.221.405 | 878.238 | 39,54 |
| Sul de Minas | 5 | 5 | 100,00 | 2.221.405 | 835.935 | 37,63 |
| Triângulo | 2 | 3 | 150,00 | 2.221.405 | 790.559 | 35,59 |
| Total | 99 | 99 | 100,00 | 31.777.630 | 32.521.582 | 102,34 |

Ação: 4156 - GESTÃO DA PESCA E AQUICULTURA**Produto: INSTITUIÇÃO DE PESQUISA E/OU
ASSOCIAÇÃO DE AQUICULTORES
APOIADA****Unidade de Medida: ASSOCIAÇÃO/INSTITUI
ÇÃO DE PESQUISA**

I

| Regiões | Físico | | | Financeiro | | |
|-------------------|------------|-----------|--------------|----------------|---------------|-------------|
| | Programado | Executado | % | Programado | Executado | % |
| Alto Paranaíba | 0 | 0 | 0,00 | 0 | 810 | - |
| Central | 5 | 3 | 60,00 | 991.926 | 34.135 | 3,44 |
| Centro Oeste | 0 | 0 | 0,00 | 0 | 600 | - |
| Noroeste de Minas | 0 | 0 | 0,00 | 0 | 1.009 | - |
| Norte de Minas | 0 | 1 | - | 0 | 1.703 | - |
| Rio Doce | 0 | 0 | 0,00 | 0 | 1.018 | - |
| Sul de Minas | 0 | 0 | 0,00 | 0 | 675 | - |
| Total | 5 | 4 | 80,00 | 991.926 | 39.950 | 4,03 |

Ação: 4275 - PROTEÇÃO E RECUPERAÇÃO DA MATA ATLÂNTICA FASE II - PROMATA II**Produto: UNIDADE DE CONSERVAÇÃO
ADMINISTRADA****Unidade de Medida: UNIDADE**

| Regiões | Físico | | | Financeiro | | |
|------------------------|------------|-----------|---------------|---------------|------------------|------------------|
| | Programado | Executado | % | Programado | Executado | % |
| Central | 2 | 6 | 300,00 | 235 | 2.194.531 | 933.843,18 |
| Jequitinhonha / Mucuri | 1 | 0 | 0,00 | 118 | 0 | 0,00 |
| Mata | 1 | 0 | 0,00 | 86 | 0 | 0,00 |
| Rio Doce | 1 | 0 | 0,00 | 13.233 | 0 | 0,00 |
| Sul de Minas | 1 | 0 | 0,00 | 86 | 0 | 0,00 |
| Total | 6 | 6 | 100,00 | 13.758 | 2.194.531 | 15.950,95 |

Ação: 4532 - CRIAÇÃO E ADEQUAÇÃO DE UNIDADES DE CONSERVAÇÃO**Produto: MINUTA DE DECRETO DE
CRIAÇÃO/ADEQUAÇÃO/ AMPLIAÇÃO DE
UNIDADE DE CONSERVAÇÃO****Unidade de Medida: MINUTA DE DECRETO**

I

| Regiões | Físico | | | Financeiro | | |
|--------------|------------|-----------|---------------|------------------|--------------|-------------|
| | Programado | Executado | % | Programado | Executado | % |
| Central | 0 | 2 | - | 0 | 4.677 | - |
| Estadual | 2 | 0 | 0,00 | 1.561.322 | 0 | 0,00 |
| Total | 2 | 2 | 100,00 | 1.561.322 | 4.677 | 0,30 |

**04341 - FUNDO DE RECUPERAÇÃO PROTEÇÃO E DESENVOLVIMENTO SUSTENTÁVEL DAS BACIAS
HIDROGRÁFICAS DO ESTADO DE MINAS GERAIS****Ação: 4354 - IMPLANTAÇÃO DO MOSAICO DE ÁREAS PROTEGIDAS****Produto: SISTEMA IMPLANTADO****Unidade de Medida: SISTEMA**

| Regiões | Físico | | | Financeiro | | |
|--------------|------------|-----------|-------------|----------------|-----------|-------------|
| | Programado | Executado | % | Programado | Executado | % |
| Estadual | 1 | 0 | 0,00 | 121.871 | 0 | 0,00 |
| Total | 1 | 0 | 0,00 | 121.871 | 0 | 0,00 |

Ação: 4560 - BOLSA VERDE - AMPLIAÇÃO E CONSERVAÇÃO DA COBERTURA VEGETAL NATIVA.**Produto: HECTARE PROTEGIDO****Unidade de Medida: HECTARE**

| Regiões | Físico | | | Financeiro | | |
|------------------------|----------------|----------------|--------------|------------------|-------------------|-----------------|
| | Programado | Executado | % | Programado | Executado | % |
| Alto Paranaíba | 0 | 4.686 | - | 0 | 552.972 | - |
| Central | 0 | 5.561 | - | 0 | 1.088.643 | - |
| Centro Oeste | 0 | 3.969 | - | 0 | 793.637 | - |
| Estadual | 190.000 | 0 | 0,00 | 1.729.404 | 0 | 0,00 |
| Jequitinhonha / Mucuri | 0 | 4.099 | - | 0 | 583.931 | - |
| Mata | 0 | 2.548 | - | 0 | 509.596 | - |
| Noroeste de Minas | 0 | 3.067 | - | 0 | 613.531 | - |
| Norte de Minas | 0 | 76.844 | - | 0 | 15.368.626 | - |
| Rio Doce | 0 | 9.649 | - | 0 | 1.929.756 | - |
| Sul de Minas | 0 | 15.240 | - | 0 | 3.048.156 | - |
| Triângulo | 0 | 998 | - | 0 | 199.574 | - |
| Total | 190.000 | 126.661 | 66,66 | 1.729.404 | 24.688.422 | 1.427,57 |

Programa : 0113 - DESENVOLVIMENTO SUSTENTÁVEL DE RECURSOS HÍDRICOS**Unidade Responsável : INSTITUTO MINEIRO DE GESTÃO DAS ÁGUAS****AÇÕES DO PROGRAMA POR UNIDADE ORÇAMENTÁRIA****02241 - INSTITUTO MINEIRO DE GESTÃO DAS ÁGUAS****Ação: 4069 - REPASSE DA COBRANÇA PELO USO DE RECURSOS HÍDRICOS****Produto: AGÊNCIA CRIADA/MANTIDA****Unidade de Medida: AGÊNCIA**

| Regiões | Físico | | | Financeiro | | |
|--------------|------------|-----------|---------------|-------------------|-------------------|---------------|
| | Programado | Executado | % | Programado | Executado | % |
| Central | 1 | 2 | 200,00 | 4.963.838 | 13.291.200 | 267,76 |
| Mata | 1 | 1 | 100,00 | 4.963.838 | 16.005.813 | 322,45 |
| Rio Doce | 1 | 0 | 0,00 | 4.963.838 | 6.855.993 | 138,12 |
| Triângulo | 1 | 1 | 100,00 | 4.963.839 | 6.142.604 | 123,75 |
| Total | 4 | 4 | 100,00 | 19.855.353 | 42.295.610 | 213,02 |

Ação: 4088 - PROGRAMA NACIONAL DE DESENVOLVIMENTO DOS RECURSOS HÍDRICOS - PRÓ-ÁGUA**Produto: SISTEMA DE ABASTECIMENTO DE ÁGUA**
Implantado**Unidade de Medida: SISTEMA**

| Regiões | Físico | | | Financeiro | | |
|----------------|------------|-----------|-------------|----------------|----------------|--------------|
| | Programado | Executado | % | Programado | Executado | % |
| Central | 0 | 0 | 0,00 | 0 | 4.396 | - |
| Norte de Minas | 1 | 0 | 0,00 | 167.613 | 146.340 | 87,31 |
| Total | 1 | 0 | 0,00 | 167.613 | 150.737 | 89,93 |

Ação: 4178 - MAPA DAS ÁGUAS**Produto: MAPA ELABORADO****Unidade de Medida: MAPA**

| Regiões | Físico | | | Financeiro | | |
|--------------|------------|-----------|---------------|------------------|------------------|--------------|
| | Programado | Executado | % | Programado | Executado | % |
| Central | 0 | 1 | - | 0 | 1.491.462 | - |
| Estadual | 1 | 0 | 0,00 | 2.471.927 | 0 | 0,00 |
| Total | 1 | 1 | 100,00 | 2.471.927 | 1.491.462 | 60,34 |

Ação: 4562 - PESQUISA, PROJETOS E PROGRAMAS PARA A GESTÃO DE RECURSOS HÍDRICOS**Produto: AÇÃO AMBIENTAL APOIADA****Unidade de Medida: AÇÃO**

| Regiões | Físico | | | Financeiro | | |
|--------------|------------|-----------|---------------|------------------|---------------|-------------|
| | Programado | Executado | % | Programado | Executado | % |
| Central | 1 | 1 | 100,00 | 1.072.921 | 21.714 | 2,02 |
| Total | 1 | 1 | 100,00 | 1.072.921 | 21.714 | 2,02 |

**04341 - FUNDO DE RECUPERAÇÃO PROTEÇÃO E DESENVOLVIMENTO SUSTENTÁVEL DAS BACIAS
HIDROGRÁFICAS DO ESTADO DE MINAS GERAIS****Ação: 1017 - ELABORAÇÃO DOS PLANOS DIRETORES DE RECURSOS HÍDRICOS E ENQUADRAMENTO DOS
CORPOS DE ÁGUA - FHIDRO****Produto: PLANOS DIRETORES/ENQUADRAMENTO DOS CORPOS D'ÁGUA****Unidade de Medida: UNIDADE**

| Regiões | Físico | | | Financeiro | | |
|--------------|------------|-----------|-------------|----------------|-----------|-------------|
| | Programado | Executado | % | Programado | Executado | % |
| Estadual | 1 | 0 | 0,00 | 270.295 | 0 | 0,00 |
| Total | 1 | 0 | 0,00 | 270.295 | 0 | 0,00 |

Ação: 4036 - APOIO À GESTÃO DE RECURSOS HÍDRICOS**Produto: PROJETO APOIADO****Unidade de Medida: PROJETO**

| Regiões | Físico | | | Financeiro | | |
|-------------------|------------|-----------|--------------|------------------|------------------|--------------|
| | Programado | Executado | % | Programado | Executado | % |
| Central | 0 | 3 | - | 0 | 918.316 | - |
| Estadual | 16 | 0 | 0,00 | 7.725.623 | 0 | 0,00 |
| Mata | 0 | 1 | - | 0 | 54.000 | - |
| Noroeste de Minas | 0 | 1 | - | 0 | 353.869 | - |
| Rio Doce | 0 | 1 | - | 0 | 204.222 | - |
| Sul de Minas | 0 | 1 | - | 0 | 159.576 | - |
| Triângulo | 0 | 1 | - | 0 | 261.765 | - |
| Total | 16 | 8 | 50,00 | 7.725.623 | 1.951.748 | 25,26 |

Ação: 4043 - APOIO À GESTÃO DE RECURSOS HÍDRICOS - RECURSOS REEMBOLSÁVEIS**Produto: PROJETO APOIADO****Unidade de Medida: PROJETO**

| Regiões | Físico | | | Financeiro | | |
|--------------|------------|-----------|-------------|------------------|-----------|-------------|
| | Programado | Executado | % | Programado | Executado | % |
| Estadual | 2 | 0 | 0,00 | 3.384.872 | 0 | 0,00 |
| Total | 2 | 0 | 0,00 | 3.384.872 | 0 | 0,00 |

Ação: 4044 - MONITORAMENTO DA QUALIDADE E QUANTIDADE DA ÁGUA

Produto: REDE DE MONITORAMENTO DA ÁGUA Unidade de Medida: REDE DE
IMPLANTADA E EM OPERAÇÃO MONITORAMENTO DA
ÁGUA

| Regiões | Físico | | | Financeiro | | |
|--------------|------------|-----------|---------------|------------------|------------------|---------------|
| | Programado | Executado | % | Programado | Executado | % |
| Central | 0 | 1 | - | 0 | 9.002.460 | - |
| Estadual | 1 | 0 | 0,00 | 2.696.230 | 0 | 0,00 |
| Total | 1 | 1 | 100,00 | 2.696.230 | 9.002.460 | 333,89 |

Ação: 4356 - REABILITAÇÃO DE ÁREAS CONTAMINADAS

Produto: ÁREA RECUPERADA Unidade de Medida: ÁREA

| Regiões | Físico | | | Financeiro | | |
|--------------|------------|-----------|-------------|----------------|-----------|-------------|
| | Programado | Executado | % | Programado | Executado | % |
| Estadual | 1 | 0 | 0,00 | 181.406 | 0 | 0,00 |
| Total | 1 | 0 | 0,00 | 181.406 | 0 | 0,00 |

Ação: 4558 - OPERAÇÃO DO RADAR METEOROLÓGICO

Produto: BOLETIM METEOROLÓGICO EMITIDO Unidade de Medida: BOLETIM

| Regiões | Físico | | | Financeiro | | |
|--------------|------------|------------|---------------|----------------|------------------|---------------|
| | Programado | Executado | % | Programado | Executado | % |
| Central | 365 | 365 | 100,00 | 508.052 | 1.644.681 | 323,72 |
| Total | 365 | 365 | 100,00 | 508.052 | 1.644.681 | 323,72 |

Programa : 0046 - QUALIDADE AMBIENTAL
 (ESTRUTURADOR)

Unidade Responsável : SECRETARIA DE ESTADO DE MEIO AMBIENTE E DESENVOLVIMENTO SUSTENTÁVEL

AÇÕES DO PROGRAMA POR UNIDADE ORÇAMENTÁRIA
01371 - SECRETARIA DE ESTADO DE MEIO AMBIENTE E DESENVOLVIMENTO SUSTENTÁVEL
Ação: 1209 - REVITALIZAÇÃO DA BACIA DO RIO DAS VELHAS

Produto: MUNICÍPIO SEM DISPOSIÇÃO DE RSU EM LIXÕES Unidade de Medida: MUNICÍPIO

| Regiões | Físico | | | Financeiro | | |
|----------------|------------|-----------|--------------|------------------|---------------|-------------|
| | Programado | Executado | % | Programado | Executado | % |
| Central | 48 | 36 | 75,00 | 2.526.113 | 13.589 | 0,54 |
| Norte de Minas | 3 | 2 | 66,67 | 64.492 | 0 | 0,00 |
| Total | 51 | 38 | 74,51 | 2.590.605 | 13.589 | 0,52 |

02091 - FUNDAÇÃO ESTADUAL DO MEIO AMBIENTE**Ação: 1231 - REDUÇÃO E VALORIZAÇÃO DE RESÍDUOS****Produto: MUNICÍPIO COM A DISPOSIÇÃO FINAL** Unidade de Medida: *MUNICÍPIO
DE RSU ADEQUADA*

| Regiões | Físico | | | Financeiro | | |
|------------------------|------------|------------|--------------|------------------|------------------|--------------|
| | Programado | Executado | % | Programado | Executado | % |
| Alto Paranaíba | 0 | 9 | - | 0 | 0 | 0,00 |
| Central | 0 | 66 | - | 0 | 1.196.539 | - |
| Centro Oeste | 0 | 12 | - | 0 | 0 | 0,00 |
| Estadual | 289 | 0 | 0,00 | 5.084.500 | 0 | 0,00 |
| Jequitinhonha / Mucuri | 0 | 3 | - | 0 | 0 | 0,00 |
| Mata | 0 | 77 | - | 0 | 0 | 0,00 |
| Noroeste de Minas | 0 | 6 | - | 0 | 0 | 0,00 |
| Norte de Minas | 0 | 11 | - | 0 | 0 | 0,00 |
| Rio Doce | 0 | 31 | - | 0 | 0 | 0,00 |
| Sul de Minas | 0 | 56 | - | 0 | 0 | 0,00 |
| Triângulo | 0 | 11 | - | 0 | 0 | 0,00 |
| Total | 289 | 282 | 97,58 | 5.084.500 | 1.196.539 | 23,53 |

02101 - INSTITUTO ESTADUAL DE FLORESTAS**Ação: 1196 - CONSERVAÇÃO E RECUPERAÇÃO DA MATA ATLÂNTICA, CERRADO E CAATINGA****Produto: CORREDOR ECOLÓGICO CRIADO** Unidade de Medida: *HECTARE*

| Regiões | Físico | | | Financeiro | | |
|----------------|---------------|-----------|-------------|------------------|----------------|--------------|
| | Programado | Executado | % | Programado | Executado | % |
| Central | 0 | 0 | 0,00 | 0 | 770.244 | - |
| Estadual | 50.000 | 0 | 0,00 | 1.286.257 | 0 | 0,00 |
| Mata | 0 | 0 | 0,00 | 0 | 2.558 | - |
| Norte de Minas | 0 | 0 | 0,00 | 0 | 1.201 | - |
| Rio Doce | 0 | 0 | 0,00 | 0 | 1.142 | - |
| Total | 50.000 | 0 | 0,00 | 1.286.257 | 775.144 | 60,26 |

Ação: 4403 - APOIO À INSCRIÇÃO DE ESTABELECIMENTOS RURAIS DA AGRICULTURA FAMILIAR NO CADASTRO AMBIENTAL RURAL - CAR**Produto: UNIDADE REGIONAL APOIADA****Unidade de Medida: UNIDADE REGIONAL**

| Regiões | Físico | | | Financeiro | | |
|-------------------|------------|-----------|--------------|----------------|-----------|-------------|
| | Programado | Executado | % | Programado | Executado | % |
| Central | 0 | 1 | - | 0 | 0 | 0,00 |
| Centro Oeste | 0 | 1 | - | 0 | 0 | 0,00 |
| Estadual | 13 | 0 | 0,00 | 720.800 | 0 | 0,00 |
| Mata | 0 | 1 | - | 0 | 0 | 0,00 |
| Noroeste de Minas | 0 | 1 | - | 0 | 0 | 0,00 |
| Norte de Minas | 0 | 2 | - | 0 | 0 | 0,00 |
| Rio Doce | 0 | 1 | - | 0 | 0 | 0,00 |
| Sul de Minas | 0 | 1 | - | 0 | 0 | 0,00 |
| Triângulo | 0 | 1 | - | 0 | 0 | 0,00 |
| Total | 13 | 9 | 69,23 | 720.800 | 0 | 0,00 |

Ação: 4564 - AMPLIAÇÃO DAS ÁREAS DE VEGETAÇÃO NATIVA E RECUPERAÇÃO DE ÁREAS DEGRADADAS**Produto: ÁREA FOMENTADA****Unidade de Medida: UNIDADE**

| Regiões | Físico | | | Financeiro | | |
|------------------------|--------------|--------------|--------------|------------------|------------------|---------------|
| | Programado | Executado | % | Programado | Executado | % |
| Alto Paranaíba | 0 | 70 | - | 0 | 167.316 | - |
| Central | 0 | 44 | - | 0 | 2.848.135 | - |
| Centro Oeste | 0 | 15 | - | 0 | 167.147 | - |
| Estadual | 3.000 | 297 | 9,90 | 3.688.939 | 0 | 0,00 |
| Jequitinhonha / Mucuri | 0 | 73 | - | 0 | 194.457 | - |
| Mata | 0 | 247 | - | 0 | 172.871 | - |
| Noroeste de Minas | 0 | 41 | - | 0 | 164.427 | - |
| Norte de Minas | 0 | 0 | 0,00 | 0 | 369.357 | - |
| Rio Doce | 0 | 229 | - | 0 | 181.140 | - |
| Sul de Minas | 0 | 185 | - | 0 | 170.095 | - |
| Triângulo | 0 | 101 | - | 0 | 158.114 | - |
| Total | 3.000 | 1.302 | 43,40 | 3.688.939 | 4.593.060 | 124,51 |

02241 - INSTITUTO MINEIRO DE GESTÃO DAS ÁGUAS**Ação: 1063 - ELABORAÇÃO DO PLANO ESTADUAL DE SEGURANÇA HÍDRICA****Produto: DIAGNÓSTICO REALIZADO****Unidade de Medida: DIAGNÓSTICO**

| Regiões | Físico | | | Financeiro | | |
|--------------|------------|-----------|-------------|----------------|----------------|--------------|
| | Programado | Executado | % | Programado | Executado | % |
| Central | 0 | 0 | 0,00 | 0 | 248.399 | - |
| Estadual | 1 | 0 | 0,00 | 400.000 | 0 | 0,00 |
| Total | 1 | 0 | 0,00 | 400.000 | 248.399 | 62,10 |

Ação: 1236 - REVITALIZAÇÃO DE BACIAS E DESENVOLVIMENTO DOS INSTRUMENTOS DE GESTÃO DOS RECURSOS HÍDRICOS

Produto: OBRA DE AMPLIAÇÃO DE SISTEMA DE Unidade de Medida: OBRA
COLETA E TRATAMENTO DE ESGOTO
CONCLUÍDA

| Regiões | Físico | | | Financeiro | | |
|--------------|------------|-----------|-------------|----------------|--------------|-------------|
| | Programado | Executado | % | Programado | Executado | % |
| Central | 0 | 0 | 0,00 | 0 | 4.758 | - |
| Estadual | 3 | 0 | 0,00 | 489.547 | 0 | 0,00 |
| Total | 3 | 0 | 0,00 | 489.547 | 4.758 | 0,97 |

02431 - AGÊNCIA DE DESENVOLVIMENTO DA REGIÃO METROPOLITANA DE BELO HORIZONTE

Ação: 1261 - REDUÇÃO E VALORIZAÇÃO DE RESÍDUOS - RMBH

Produto: ESTUDO ELABORADO Unidade de Medida: ESTUDO

| Regiões | Físico | | | Financeiro | | |
|--------------|------------|-----------|---------------|----------------|------------------|---------------|
| | Programado | Executado | % | Programado | Executado | % |
| Central | 5 | 5 | 100,00 | 288.613 | 1.337.606 | 463,46 |
| Total | 5 | 5 | 100,00 | 288.613 | 1.337.606 | 463,46 |

04341 - FUNDO DE RECUPERAÇÃO PROTEÇÃO E DESENVOLVIMENTO SUSTENTÁVEL DAS BACIAS HIDROGRÁFICAS DO ESTADO DE MINAS GERAIS

Ação: 4565 - AMPLIAÇÃO DAS ÁREAS DE VEGETAÇÃO NATIVA E RECUPERAÇÃO DE ÁREAS DEGRADADAS - FHIDRO

Produto: ÁREA RECUPERADA Unidade de Medida: ÁREA

| Regiões | Físico | | | Financeiro | | |
|-------------------|------------|-----------|-------------|----------------|-----------|-------------|
| | Programado | Executado | % | Programado | Executado | % |
| Central | 479 | 0 | 0,00 | 181.405 | 0 | 0,00 |
| Noroeste de Minas | 240 | 0 | 0,00 | 90.703 | 0 | 0,00 |
| Total | 719 | 0 | 0,00 | 272.108 | 0 | 0,00 |

Programa : 0105 - GESTÃO AMBIENTAL INTEGRADA**Unidade Responsável : SECRETARIA DE ESTADO DE MEIO AMBIENTE E DESENVOLVIMENTO SUSTENTÁVEL****AÇÕES DO PROGRAMA POR UNIDADE ORÇAMENTÁRIA****01371 - SECRETARIA DE ESTADO DE MEIO AMBIENTE E DESENVOLVIMENTO SUSTENTÁVEL****Ação: 4062 - APOIO À GESTÃO AMBIENTAL****Produto: INSTRUMENTO DE GESTÃO
ELABORADO/APOIADO****Unidade de Medida: INSTRUMENTO**

| Regiões | Físico | | | Financeiro | | |
|-------------------|------------|-----------|---------------|------------------|----------------|--------------|
| | Programado | Executado | % | Programado | Executado | % |
| Central | 42 | 73 | 173,81 | 552.986 | 136.065 | 24,61 |
| Centro Oeste | 5 | 0 | 0,00 | 87.902 | 0 | 0,00 |
| Mata | 4 | 0 | 0,00 | 87.902 | 0 | 0,00 |
| Noroeste de Minas | 4 | 0 | 0,00 | 87.902 | 0 | 0,00 |
| Norte de Minas | 5 | 0 | 0,00 | 87.902 | 0 | 0,00 |
| Rio Doce | 5 | 0 | 0,00 | 87.902 | 0 | 0,00 |
| Sul de Minas | 4 | 0 | 0,00 | 87.902 | 0 | 0,00 |
| Triângulo | 4 | 0 | 0,00 | 87.902 | 0 | 0,00 |
| Total | 73 | 73 | 100,00 | 1.168.300 | 136.065 | 11,65 |

Ação: 4159 - INOVAÇÃO DOS INSTRUMENTOS DE REGULARIZAÇÃO AMBIENTAL**Produto: PROCESSO OTIMIZADO E MODERNIZADO****Unidade de Medida: UNIDADE**

| Regiões | Físico | | | Financeiro | | |
|--------------|------------|-----------|---------------|------------------|------------------|--------------|
| | Programado | Executado | % | Programado | Executado | % |
| Central | 1 | 1 | 100,00 | 7.691.417 | 5.775.387 | 75,09 |
| Total | 1 | 1 | 100,00 | 7.691.417 | 5.775.387 | 75,09 |

Programa : 0182 - MONITORAMENTO E FISCALIZAÇÃO AMBIENTAL**Unidade Responsável : SECRETARIA DE ESTADO DE MEIO AMBIENTE E DESENVOLVIMENTO SUSTENTÁVEL****AÇÕES DO PROGRAMA POR UNIDADE ORÇAMENTÁRIA****01371 - SECRETARIA DE ESTADO DE MEIO AMBIENTE E DESENVOLVIMENTO SUSTENTÁVEL****Ação: 4151 - FISCALIZAÇÃO AMBIENTAL INTEGRADA****Produto: OPERAÇÃO REALIZADA****Unidade de Medida: OPERAÇÃO**

| Regiões | Físico | | | Financeiro | | |
|------------------------|------------|-----------|---------------|------------------|------------------|--------------|
| | Programado | Executado | % | Programado | Executado | % |
| Central | 4 | 3 | 75,00 | 7.871.410 | 2.054.028 | 26,09 |
| Centro Oeste | 1 | 0 | 0,00 | 72.583 | 53.375 | 73,54 |
| Jequitinhonha / Mucuri | 0 | 2 | - | 0 | 423.763 | - |
| Mata | 1 | 0 | 0,00 | 72.583 | 50.856 | 70,07 |
| Noroeste de Minas | 1 | 0 | 0,00 | 72.583 | 14.355 | 19,78 |
| Norte de Minas | 1 | 3 | 300,00 | 72.583 | 78.656 | 108,37 |
| Rio Doce | 1 | 0 | 0,00 | 72.583 | 86.130 | 118,66 |
| Sul de Minas | 1 | 3 | 300,00 | 72.583 | 47.149 | 64,96 |
| Triângulo | 1 | 0 | 0,00 | 72.583 | 120.332 | 165,78 |
| Total | 11 | 11 | 100,00 | 8.379.491 | 2.928.644 | 34,95 |

Ação: 4434 - PREVENÇÃO E CONTROLE DE EVENTOS CRÍTICOS**Produto: UNIDADE DE CONSERVAÇÃO COM
BRIGADISTA CAPACITADO****Unidade de Medida: UNIDADE DE
CONSERVAÇÃO**

| Regiões | Físico | | | Financeiro | | |
|------------------------|------------|-----------|---------------|-------------------|-------------------|---------------|
| | Programado | Executado | % | Programado | Executado | % |
| Alto Paranaíba | 0 | 1 | - | 0 | 226.655 | - |
| Central | 0 | 37 | - | 0 | 15.212.026 | - |
| Centro Oeste | 0 | 3 | - | 0 | 679.965 | - |
| Estadual | 73 | 0 | 0,00 | 13.063.421 | 0 | 0,00 |
| Jequitinhonha / Mucuri | 0 | 4 | - | 0 | 908.088 | - |
| Mata | 0 | 4 | - | 0 | 906.620 | - |
| Noroeste de Minas | 0 | 3 | - | 0 | 681.915 | - |
| Norte de Minas | 0 | 10 | - | 0 | 2.273.172 | - |
| Rio Doce | 0 | 5 | - | 0 | 1.133.275 | - |
| Sul de Minas | 0 | 4 | - | 0 | 906.620 | - |
| Triângulo | 0 | 2 | - | 0 | 455.826 | - |
| Total | 73 | 73 | 100,00 | 13.063.421 | 23.384.160 | 179,00 |

Ação: 4544 - REGULARIZAÇÃO AMBIENTAL INTEGRADA**Produto: ATO AUTORIZATIVO ANALISADO E CONCLUÍDO** **Unidade de Medida: UNIDADE**

| Regiões | Físico | | | Financeiro | | |
|-------------------|---------------|---------------|---------------|------------------|----------------|--------------|
| | Programado | Executado | % | Programado | Executado | % |
| Central | 2.669 | 2.020 | 75,68 | 333.185 | 202.581 | 60,80 |
| Centro Oeste | 1.333 | 1.112 | 83,42 | 166.594 | 49.625 | 29,79 |
| Mata | 1.333 | 939 | 70,44 | 166.594 | 60.989 | 36,61 |
| Noroeste de Minas | 1.333 | 990 | 74,27 | 166.594 | 78.734 | 47,26 |
| Norte de Minas | 1.333 | 1.231 | 92,35 | 166.594 | 147.161 | 88,34 |
| Rio Doce | 1.333 | 823 | 61,74 | 166.594 | 138.438 | 83,10 |
| Sul de Minas | 1.333 | 2.307 | 173,07 | 166.594 | 95.922 | 57,58 |
| Triângulo | 1.333 | 3.231 | 242,39 | 166.594 | 165.944 | 99,61 |
| Total | 12.000 | 12.653 | 105,44 | 1.499.343 | 939.394 | 62,65 |

02101 - INSTITUTO ESTADUAL DE FLORESTAS**Ação: 4360 - REVISÃO DO ZONEAMENTO ECOLÓGICO ECONÔMICO****Produto: REVISÃO DO ZEE CONCLUÍDA** **Unidade de Medida: REVISÃO DO ZEE**

| Regiões | Físico | | | Financeiro | | |
|--------------|------------|-----------|-------------|----------------|-----------|-------------|
| | Programado | Executado | % | Programado | Executado | % |
| Estadual | 1 | 0 | 0,00 | 785.000 | 0 | 0,00 |
| Total | 1 | 0 | 0,00 | 785.000 | 0 | 0,00 |

**MINISTÉRIO PÚBLICO DO
ESTADO DE MINAS GERAIS**

Programa : 0737 - MODERNIZAÇÃO INSTITUCIONAL**Unidade Responsável : FUNDO ESPECIAL DO MINISTÉRIO PÚBLICO DO ESTADO DE MINAS GERAIS****AÇÕES DO PROGRAMA POR UNIDADE ORÇAMENTÁRIA****04441 - FUNDO ESPECIAL DO MINISTÉRIO PÚBLICO DO ESTADO DE MINAS GERAIS****Ação: 1009 - REAPARELHAMENTO E APERFEIÇOAMENTO INSTITUCIONAL****Produto: AÇÃO ADMINISTRATIVA REALIZADA Unidade de Medida: AÇÃO**

| Regiões | Físico | | | Financeiro | | |
|--------------|------------|-----------|---------------|------------------|------------------|--------------|
| | Programado | Executado | % | Programado | Executado | % |
| Central | 1 | 1 | 100,00 | 4.405.000 | 3.347.879 | 76,00 |
| Total | 1 | 1 | 100,00 | 4.405.000 | 3.347.879 | 76,00 |

Programa : 0738 - PROTEÇÃO E DEFESA DO CONSUMIDOR**Unidade Responsável : FUNDO ESTADUAL DE PROTEÇÃO E DEFESA DO CONSUMIDOR****AÇÕES DO PROGRAMA POR UNIDADE ORÇAMENTÁRIA****04451 - FUNDO ESTADUAL DE PROTEÇÃO E DEFESA DO CONSUMIDOR****Ação: 4256 - APOIO ÀS AÇÕES DE PROTEÇÃO E DEFESA AO CONSUMIDOR****Produto: AÇÃO ADMINISTRATIVA REALIZADA Unidade de Medida: AÇÃO**

| Regiões | Físico | | | Financeiro | | |
|--------------|------------|-----------|---------------|------------------|------------------|--------------|
| | Programado | Executado | % | Programado | Executado | % |
| Central | 1 | 1 | 100,00 | 8.300.000 | 2.800.930 | 33,75 |
| Total | 1 | 1 | 100,00 | 8.300.000 | 2.800.930 | 33,75 |

Programa : 0714 - AQUISIÇÃO, CONSTRUÇÃO, REPAROS DE BENS IMÓVEIS**Unidade Responsável : PROCURADORIA GERAL DE JUSTIÇA****AÇÕES DO PROGRAMA POR UNIDADE ORÇAMENTÁRIA****01091 - PROCURADORIA GERAL DE JUSTIÇA****Ação: 1064 - CONSTRUÇÃO, AMPLIAÇÃO E REFORMA DE SEDES PRÓPRIAS****Produto: UNIDADE CONSTRUÍDA/REFORMADA/AMPLIADA** **Unidade de Medida: UNIDADE**

| Regiões | Físico | | | Financeiro | | |
|--------------|------------|-----------|---------------|-------------------|-------------------|---------------|
| | Programado | Executado | % | Programado | Executado | % |
| Central | 0 | 0 | 0,00 | 0 | 38.222 | - |
| Estadual | 3 | 3 | 100,00 | 13.000.000 | 0 | 0,00 |
| Mata | 0 | 0 | 0,00 | 0 | 3.851.667 | - |
| Sul de Minas | 0 | 0 | 0,00 | 0 | 9.076.701 | - |
| Triângulo | 0 | 0 | 0,00 | 0 | 33.410 | - |
| Total | 3 | 3 | 100,00 | 13.000.000 | 13.000.000 | 100,00 |

Programa : 0703 - PROCESSO JUDICIÁRIO**Unidade Responsável : PROCURADORIA GERAL DE JUSTIÇA****AÇÕES DO PROGRAMA POR UNIDADE ORÇAMENTÁRIA****01091 - PROCURADORIA GERAL DE JUSTIÇA****Ação: 4493 - OPERACIONALIZAÇÃO DAS ATRIBUIÇÕES INSTITUCIONAIS DO MINISTÉRIO PÚBLICO - PROCURADORIA E PROMOTORIA DE JUSTIÇA****Produto: AÇÃO ADMINISTRATIVA REALIZADA** **Unidade de Medida: AÇÃO**

| Regiões | Físico | | | Financeiro | | |
|------------------------|------------|-----------|---------------|--------------------|--------------------|---------------|
| | Programado | Executado | % | Programado | Executado | % |
| Alto Paranaíba | 0 | 0 | 0,00 | 0 | 16.790.876 | - |
| Central | 1 | 0 | 0,00 | 663.787.013 | 442.159.733 | 66,61 |
| Centro Oeste | 0 | 0 | 0,00 | 0 | 31.063.121 | - |
| Estadual | 0 | 1 | - | 0 | 0 | 0,00 |
| Jequitinhonha / Mucuri | 0 | 0 | 0,00 | 0 | 17.070.724 | - |
| Mata | 0 | 0 | 0,00 | 0 | 54.290.498 | - |
| Noroeste de Minas | 0 | 0 | 0,00 | 0 | 7.555.894 | - |
| Norte de Minas | 0 | 0 | 0,00 | 0 | 27.984.793 | - |
| Rio Doce | 0 | 0 | 0,00 | 0 | 34.141.448 | - |
| Sul de Minas | 0 | 0 | 0,00 | 0 | 67.723.200 | - |
| Triângulo | 0 | 0 | 0,00 | 0 | 38.619.015 | - |
| Total | 1 | 1 | 100,00 | 663.787.013 | 737.399.301 | 111,09 |

PLANEJAMENTO E GESTÃO

Programa : 0188 - SOLUÇÕES EM TECNOLOGIA DA INFORMAÇÃO E COMUNICAÇÃO**Unidade Responsável : COMPANHIA DE TECNOLOGIA DA INFORMAÇÃO DO ESTADO DE MINAS GERAIS****AÇÕES DO PROGRAMA POR UNIDADE ORÇAMENTÁRIA****05141 - COMPANHIA DE TECNOLOGIA DA INFORMAÇÃO DO ESTADO DE MINAS GERAIS****Ação: 8002 - PRESTAÇÃO DE SERVIÇOS EM TECNOLOGIA DA INFORMAÇÃO E COMUNICAÇÃO****Produto: PRESTAÇÃO DE SERVIÇO REALIZADA** Unidade de Medida: *SERVIÇO*

| Regiões | Físico | | | Financeiro | | |
|--------------|------------|-----------|---------------|-------------------|------------------|-------------|
| | Programado | Executado | % | Programado | Executado | % |
| Central | 1 | 1 | 100,00 | 27.787.000 | 2.720.636 | 9,79 |
| Total | 1 | 1 | 100,00 | 27.787.000 | 2.720.636 | 9,79 |

Ação: 8004 - REFORMA UNIDADE RUA DA BAHIA**Produto: PROJETO IMPLANTADO (%)** Unidade de Medida: *PERCENTUAL*

| Regiões | Físico | | | Financeiro | | |
|--------------|------------|-----------|-------------|-------------------|----------------|-------------|
| | Programado | Executado | % | Programado | Executado | % |
| Central | 100 | 5 | 5,00 | 10.500.000 | 444.212 | 4,23 |
| Total | 100 | 5 | 5,00 | 10.500.000 | 444.212 | 4,23 |

Programa : 0261 - APRIMORAMENTO DA GESTÃO PÚBLICA**Unidade Responsável : FUNDAÇÃO JOÃO PINHEIRO****AÇÕES DO PROGRAMA POR UNIDADE ORÇAMENTÁRIA****02061 - FUNDAÇÃO JOÃO PINHEIRO****Ação: 4509 - FORMAÇÃO DE RECURSOS HUMANOS EM NÍVEL DE PÓS-GRADUAÇÃO - LATO SENSU E STRICTO SENSU****Produto: ALUNO ATENDIDO** Unidade de Medida: *ALUNO*

| Regiões | Físico | | | Financeiro | | |
|--------------|------------|------------|---------------|------------------|----------------|--------------|
| | Programado | Executado | % | Programado | Executado | % |
| Central | 210 | 258 | 122,86 | 1.154.713 | 246.354 | 21,33 |
| Total | 210 | 258 | 122,86 | 1.154.713 | 246.354 | 21,33 |

Ação: 4511 - CAPACITAÇÃO DE RECURSOS HUMANOS**Produto: PESSOA CAPACITADA****Unidade de Medida: PESSOA**

| Regiões | Físico | | | Financeiro | | |
|--------------|--------------|------------|--------------|----------------|---------------|--------------|
| | Programado | Executado | % | Programado | Executado | % |
| Central | 1.200 | 582 | 48,50 | 249.351 | 44.288 | 17,76 |
| Total | 1.200 | 582 | 48,50 | 249.351 | 44.288 | 17,76 |

Ação: 4661 - FORMAÇÃO DE RECURSOS HUMANOS EM NÍVEL DE GRADUAÇÃO**Produto: ALUNO ATENDIDO****Unidade de Medida: ALUNO**

| Regiões | Físico | | | Financeiro | | |
|--------------|------------|------------|---------------|------------------|------------------|--------------|
| | Programado | Executado | % | Programado | Executado | % |
| Central | 280 | 301 | 107,50 | 3.690.888 | 2.893.509 | 78,40 |
| Total | 280 | 301 | 107,50 | 3.690.888 | 2.893.509 | 78,40 |

Programa : 0260 - ELABORAÇÃO DE ESTUDOS E PROJETOS DE POLÍTICAS PÚBLICAS E PESQUISA APLICADA**Unidade Responsável : FUNDAÇÃO JOÃO PINHEIRO****AÇÕES DO PROGRAMA POR UNIDADE ORÇAMENTÁRIA****02061 - FUNDAÇÃO JOÃO PINHEIRO****Ação: 4351 - ESTUDOS SOCIOECONÔMICOS****Produto: ESTUDO/PESQUISA REALIZADO****Unidade de Medida: ESTUDO / PESQUISA**

| Regiões | Físico | | | Financeiro | | |
|--------------|------------|-----------|---------------|----------------|---------------|-------------|
| | Programado | Executado | % | Programado | Executado | % |
| Central | 4 | 4 | 100,00 | 188.571 | 14.167 | 7,51 |
| Total | 4 | 4 | 100,00 | 188.571 | 14.167 | 7,51 |

Ação: 4352 - ESTUDOS, PESQUISAS E PROJETOS EM POLÍTICAS PÚBLICAS**Produto: ESTUDO/PESQUISA REALIZADO****Unidade de Medida: ESTUDO / PESQUISA**

| Regiões | Físico | | | Financeiro | | |
|--------------|------------|-----------|---------------|----------------|----------------|--------------|
| | Programado | Executado | % | Programado | Executado | % |
| Central | 6 | 6 | 100,00 | 292.206 | 264.714 | 90,59 |
| Total | 6 | 6 | 100,00 | 292.206 | 264.714 | 90,59 |

Ação: 4500 - ESTUDOS E PESQUISAS EM SEGURANÇA PÚBLICA**Produto:** PROJETO/ESTUDO REALIZADO**Unidade de Medida:** PROJETO / ESTUDO

| Regiões | Físico | | | Financeiro | | |
|--------------|------------|-----------|---------------|---------------|---------------|--------------|
| | Programado | Executado | % | Programado | Executado | % |
| Central | 2 | 1 | 50,00 | 38.960 | 27.573 | 70,77 |
| Estadual | 0 | 1 | - | 0 | 0 | 0,00 |
| Total | 2 | 2 | 100,00 | 38.960 | 27.573 | 70,77 |

Programa : 0273 - PRESERVAÇÃO DA MEMÓRIA TÉCNICO-CIENTÍFICA NO ÂMBITO DO PODER EXECUTIVO DO ESTADO DE MINAS GERAIS**Unidade Responsável :** FUNDAÇÃO JOÃO PINHEIRO**AÇÕES DO PROGRAMA POR UNIDADE ORÇAMENTÁRIA****02061 - FUNDAÇÃO JOÃO PINHEIRO****Ação:** 4495 - MANUTENÇÃO DA BIBLIOTECA DIGITAL DE MINAS GERAIS RAYMUNDO NONATO DE CASTRO**Produto:** ACERVO ATUALIZADO E AMPLIADO**Unidade de Medida:** ACERVO

| Regiões | Físico | | | Financeiro | | |
|--------------|------------|------------|---------------|----------------|----------------|---------------|
| | Programado | Executado | % | Programado | Executado | % |
| Central | 600 | 600 | 100,00 | 136.364 | 184.280 | 135,14 |
| Total | 600 | 600 | 100,00 | 136.364 | 184.280 | 135,14 |

Programa : 0200 - PRODUÇÃO, SISTEMATIZAÇÃO E DISSEMINAÇÃO DE DADOS ESTATÍSTICOS**Unidade Responsável :** FUNDAÇÃO JOÃO PINHEIRO**AÇÕES DO PROGRAMA POR UNIDADE ORÇAMENTÁRIA****02061 - FUNDAÇÃO JOÃO PINHEIRO****Ação:** 4010 - MANUTENÇÃO DO SISTEMA ESTADUAL DE INFORMAÇÕES SOBRE SANEAMENTO - SEIS**Produto:** SISTEMA ATUALIZADO**Unidade de Medida:** SISTEMA

| Regiões | Físico | | | Financeiro | | |
|--------------|------------|-----------|---------------|----------------|----------------|---------------|
| | Programado | Executado | % | Programado | Executado | % |
| Central | 1 | 1 | 100,00 | 154.910 | 273.907 | 176,82 |
| Total | 1 | 1 | 100,00 | 154.910 | 273.907 | 176,82 |

Ação: 4216 - DÉFICIT HABITACIONAL**Produto: ESTUDO/PESQUISA REALIZADO****Unidade de Medida: ESTUDO / PESQUISA**

| Regiões | Físico | | | Financeiro | | |
|--------------|------------|-----------|-------------|---------------|-----------|-------------|
| | Programado | Executado | % | Programado | Executado | % |
| Central | 1 | 0 | 0,00 | 45.401 | 0 | 0,00 |
| Total | 1 | 0 | 0,00 | 45.401 | 0 | 0,00 |

Ação: 4474 - COLETA E SISTEMATIZAÇÃO DE DADOS ESTATÍSTICOS PRIMÁRIOS E SECUNDÁRIOS**Produto: PESQUISA PUBLICADA****Unidade de Medida: PESQUISA**

| Regiões | Físico | | | Financeiro | | |
|--------------|------------|-----------|--------------|----------------|---------------|--------------|
| | Programado | Executado | % | Programado | Executado | % |
| Central | 12 | 10 | 83,33 | 136.362 | 40.418 | 29,64 |
| Total | 12 | 10 | 83,33 | 136.362 | 40.418 | 29,64 |

Ação: 4478 - PESQUISA DE EMPREGO E DESEMPREGO - PED**Produto: EDIÇÃO PESQUISA PED REALIZADA****Unidade de Medida: PESQUISA**

| Regiões | Físico | | | Financeiro | | |
|--------------|------------|-----------|-------------|----------------|-----------|-------------|
| | Programado | Executado | % | Programado | Executado | % |
| Central | 14 | 0 | 0,00 | 150.975 | 0 | 0,00 |
| Total | 14 | 0 | 0,00 | 150.975 | 0 | 0,00 |

Programa : 0778 - PROGRAMA ESTADUAL DE ASSISTÊNCIA AO PECÚLIO DOS SERVIDORES DO ESTADO DE MINAS GERAIS

Unidade Responsável : FUNDO DE ASSISTÊNCIA AO PECÚLIO DOS SERVIDORES DO ESTADO DE MINAS GERAIS

AÇÕES DO PROGRAMA POR UNIDADE ORÇAMENTÁRIA

04551 - FUNDO DE ASSISTÊNCIA AO PECÚLIO DOS SERVIDORES DO ESTADO DE MINAS GERAIS

Ação: 4703 - ASSISTÊNCIA AO PECÚLIO DOS SERVIDORES DO ESTADO DE MINAS GERAIS

Produto: SEGURO PAGO

Unidade de Medida: SEGURO

| Regiões | Físico | | | Financeiro | | |
|------------------------|--------------|--------------|---------------|-------------------|-------------------|---------------|
| | Programado | Executado | % | Programado | Executado | % |
| Alto Paranaíba | 0 | 74 | - | 0 | 1.533.110 | - |
| Central | 0 | 1.279 | - | 0 | 41.331.063 | - |
| Centro Oeste | 0 | 137 | - | 0 | 2.688.922 | - |
| Estadual | 1.900 | 49 | 2,58 | 49.905.972 | 10.075.049 | 20,19 |
| Jequitinhonha / Mucuri | 0 | 108 | - | 0 | 2.000.564 | - |
| Mata | 0 | 190 | - | 0 | 4.989.411 | - |
| Noroeste de Minas | 0 | 18 | - | 0 | 220.521 | - |
| Norte de Minas | 0 | 118 | - | 0 | 1.638.124 | - |
| Rio Doce | 0 | 94 | - | 0 | 1.691.229 | - |
| Sul de Minas | 0 | 184 | - | 0 | 4.478.230 | - |
| Triângulo | 0 | 75 | - | 0 | 2.659.749 | - |
| Total | 1.900 | 2.326 | 122,42 | 49.905.972 | 73.305.972 | 146,89 |

Programa : 0705 - AUXÍLIO FINANCEIRO AO SEGURADO**Unidade Responsável : INSTITUTO DE PREVIDÊNCIA DOS SERVIDORES DO ESTADO DE MINAS GERAIS****AÇÕES DO PROGRAMA POR UNIDADE ORÇAMENTÁRIA****02011 - INSTITUTO DE PREVIDÊNCIA DOS SERVIDORES DO ESTADO DE MINAS GERAIS****Ação: 4099 - CONCESSÃO DE AUXÍLIO FINANCEIRO****Produto: AUXÍLIO NATALIDADE/FUNERAL PAGOS** **Unidade de Medida: AUXÍLIO**

| Regiões | Físico | | | Financeiro | | |
|------------------------|------------|------------|---------------|----------------|----------------|---------------|
| | Programado | Executado | % | Programado | Executado | % |
| Alto Paranaíba | 34 | 29 | 85,29 | 17.927 | 24.974 | 139,31 |
| Central | 278 | 282 | 101,44 | 173.617 | 263.348 | 151,68 |
| Centro Oeste | 57 | 54 | 94,74 | 29.308 | 49.012 | 167,23 |
| Estadual | 16 | 8 | 50,00 | 10.068 | 58.717 | 583,21 |
| Jequitinhonha / Mucuri | 49 | 43 | 87,76 | 30.928 | 34.204 | 110,59 |
| Mata | 81 | 114 | 140,74 | 51.010 | 101.727 | 199,42 |
| Noroeste de Minas | 13 | 15 | 115,38 | 6.327 | 14.660 | 231,71 |
| Norte de Minas | 87 | 92 | 105,75 | 48.511 | 72.178 | 148,79 |
| Rio Doce | 40 | 59 | 147,50 | 24.570 | 50.655 | 206,16 |
| Sul de Minas | 71 | 78 | 109,86 | 39.230 | 72.708 | 185,34 |
| Triângulo | 25 | 29 | 116,00 | 13.504 | 22.817 | 168,96 |
| Total | 751 | 803 | 106,92 | 445.000 | 765.000 | 171,91 |

Programa : 0720 - PLANO DE ATENÇÃO À SAÚDE**Unidade Responsável : INSTITUTO DE PREVIDÊNCIA DOS SERVIDORES DO ESTADO DE MINAS GERAIS****AÇÕES DO PROGRAMA POR UNIDADE ORÇAMENTÁRIA****02011 - INSTITUTO DE PREVIDÊNCIA DOS SERVIDORES DO ESTADO DE MINAS GERAIS****Ação: 2016 - INFRAESTRUTURA E SUPORTE AO PLANO DE ATENÇÃO A SAÚDE****Produto: AÇÃO DE SUPORTE À GESTÃO DO PLANO DE ATENÇÃO À SAÚDE REALIZADA** **Unidade de Medida: AÇÃO**

| Regiões | Físico | | | Financeiro | | |
|--------------|------------|-----------|---------------|-------------------|-------------------|--------------|
| | Programado | Executado | % | Programado | Executado | % |
| Estadual | 1 | 1 | 100,00 | 16.872.382 | 13.861.636 | 82,16 |
| Total | 1 | 1 | 100,00 | 16.872.382 | 13.861.636 | 82,16 |

Ação: 4094 - REDE DE ATENÇÃO A SAÚDE CONTRATADA**Produto: SERVIÇO PRESTADO****Unidade de Medida: SERVIÇO**

| Regiões | Físico | | | Financeiro | | |
|------------------------|-------------------|-------------------|--------------|--------------------|--------------------|---------------|
| | Programado | Executado | % | Programado | Executado | % |
| Alto Paranaíba | 785.837 | 770.247 | 98,02 | 23.083.151 | 30.215.800 | 130,90 |
| Central | 4.906.666 | 4.838.571 | 98,61 | 241.122.121 | 210.951.011 | 87,49 |
| Centro Oeste | 833.219 | 811.142 | 97,35 | 24.474.984 | 26.993.493 | 110,29 |
| Jequitinhonha / Mucuri | 589.991 | 590.328 | 100,06 | 17.330.382 | 21.171.573 | 122,16 |
| Mata | 2.029.135 | 1.921.427 | 94,69 | 59.603.766 | 81.823.031 | 137,28 |
| Noroeste de Minas | 109.772 | 125.005 | 113,88 | 3.224.416 | 3.805.508 | 118,02 |
| Norte de Minas | 1.306.165 | 1.323.242 | 101,31 | 38.367.293 | 53.054.206 | 138,28 |
| Rio Doce | 904.831 | 932.728 | 103,08 | 26.578.440 | 35.431.056 | 133,31 |
| Sul de Minas | 1.858.402 | 1.836.559 | 98,82 | 54.588.555 | 72.223.407 | 132,31 |
| Triângulo | 1.038.307 | 930.016 | 89,57 | 30.499.174 | 38.137.338 | 125,04 |
| Total | 14.362.325 | 14.079.265 | 98,03 | 518.872.282 | 573.806.423 | 110,59 |

Programa : 0732 - SERVIÇOS PRÓPRIOS DE ATENÇÃO À SAÚDE DOS BENEFICIÁRIOS**Unidade Responsável : INSTITUTO DE PREVIDÊNCIA DOS SERVIDORES DO ESTADO DE MINAS GERAIS****AÇÕES DO PROGRAMA POR UNIDADE ORÇAMENTÁRIA****02011 - INSTITUTO DE PREVIDÊNCIA DOS SERVIDORES DO ESTADO DE MINAS GERAIS****Ação: 2013 - SUPORTE AOS SERVIÇOS PRÓPRIOS DE ATENÇÃO À SAÚDE****Produto: AÇÃO DE SUPORTE À GESTÃO DE SAÚDE**
REALIZADA**Unidade de Medida: AÇÃO**

| Regiões | Físico | | | Financeiro | | |
|--------------|------------|-----------|---------------|-------------------|-------------------|--------------|
| | Programado | Executado | % | Programado | Executado | % |
| Central | 0 | 1 | - | 0 | 59.206.880 | - |
| Estadual | 1 | 0 | 0,00 | 66.266.890 | 0 | 0,00 |
| Total | 1 | 1 | 100,00 | 66.266.890 | 59.206.880 | 89,35 |

Ação: 4066 - ASSISTÊNCIA ODONTOLÓGICA**Produto: PROCEDIMENTO ODONTOLÓGICO
REALIZADO****Unidade de Medida: PROCEDIMENTO**

| Regiões | Físico | | | Financeiro | | |
|------------------------|----------------|----------------|--------------|------------------|----------------|--------------|
| | Programado | Executado | % | Programado | Executado | % |
| Central | 292.269 | 244.016 | 83,49 | 1.151.386 | 797.698 | 69,28 |
| Centro Oeste | 3.206 | 2.155 | 67,22 | 12.629 | 7.288 | 57,70 |
| Jequitinhonha / Mucuri | 912 | 268 | 29,39 | 3.593 | 904 | 25,16 |
| Mata | 2.106 | 5.100 | 242,17 | 8.296 | 19.068 | 229,85 |
| Noroeste de Minas | 0 | 1 | - | 0 | 0 | - |
| Norte de Minas | 3.954 | 4.192 | 106,02 | 15.577 | 13.626 | 87,48 |
| Rio Doce | 3.798 | 1.582 | 41,65 | 14.962 | 5.300 | 35,42 |
| Sul de Minas | 992 | 2.416 | 243,55 | 3.908 | 8.348 | 213,61 |
| Triângulo | 2.416 | 883 | 36,55 | 9.517 | 3.041 | 31,95 |
| Total | 309.653 | 260.613 | 84,16 | 1.219.868 | 855.273 | 70,11 |

Ação: 4067 - ASSISTÊNCIA MÉDICA HOSPITALAR**Produto: PROCEDIMENTO MÉDICO HOSPITALAR**
REALIZADO**Unidade de Medida: PROCEDIMENTO**

| Regiões | Físico | | | Financeiro | | |
|--------------|------------------|------------------|--------------|-------------------|-------------------|---------------|
| | Programado | Executado | % | Programado | Executado | % |
| Central | 0 | 1.325.183 | - | 0 | 99.637.541 | - |
| Estadual | 1.468.551 | 0 | 0,00 | 97.678.360 | 0 | 0,00 |
| Total | 1.468.551 | 1.325.183 | 90,24 | 97.678.360 | 99.637.541 | 102,01 |

Ação: 4081 - ATENÇÃO AMBULATORIAL**Produto: PROCEDIMENTO AMBULATORIAL
REALIZADO****Unidade de Medida: PROCEDIMENTO**

| Regiões | Físico | | | Financeiro | | |
|------------------------|----------------|----------------|--------------|------------------|----------------|--------------|
| | Programado | Executado | % | Programado | Executado | % |
| Central | 619.900 | 535.132 | 86,33 | 1.829.351 | 613.129 | 33,52 |
| Centro Oeste | 1.720 | 1.628 | 94,65 | 2.301 | 1.980 | 86,06 |
| Jequitinhonha / Mucuri | 8.550 | 7.408 | 86,64 | 11.439 | 8.456 | 73,92 |
| Mata | 6.658 | 6.638 | 99,70 | 8.908 | 7.370 | 82,73 |
| Noroeste de Minas | 0 | 3 | - | 0 | 0 | - |
| Norte de Minas | 14.110 | 13.626 | 96,57 | 18.877 | 15.818 | 83,79 |
| Rio Doce | 6.760 | 5.393 | 79,78 | 9.044 | 6.019 | 66,55 |
| Sul de Minas | 2.302 | 2.169 | 94,22 | 3.080 | 2.409 | 78,22 |
| Total | 660.000 | 571.997 | 86,67 | 1.883.000 | 655.181 | 34,79 |

Programa : 0725 - SOLUÇÕES EM SERVIÇOS DE APOIO TÉCNICO-OPERACIONAL**Unidade Responsável : MINAS GERAIS ADMINISTRAÇÃO E SERVIÇOS S.A.****AÇÕES DO PROGRAMA POR UNIDADE ORÇAMENTÁRIA****05381 - MINAS GERAIS ADMINISTRAÇÃO E SERVIÇOS S.A.****Ação: 8001 - PRESTAÇÃO DE SERVIÇOS GERAIS, DE GERENCIAMENTO E APOIO TÉCNICO-OPERACIONAL****Produto: VAGA ATENDIDA****Unidade de Medida: VAGA**

| Regiões | Físico | | | Financeiro | | |
|------------------------|---------------|---------------|--------------|------------------|---------------|-------------|
| | Programado | Executado | % | Programado | Executado | % |
| Alto Paranaíba | 357 | 318 | 89,08 | 0 | 0 | 0,00 |
| Central | 14.088 | 13.833 | 98,19 | 2.751.000 | 71.814 | 2,61 |
| Centro Oeste | 371 | 339 | 91,37 | 0 | 0 | 0,00 |
| Estadual | 8 | 4 | 50,00 | 0 | 0 | 0,00 |
| Jequitinhonha / Mucuri | 346 | 308 | 89,02 | 0 | 0 | 0,00 |
| Mata | 967 | 920 | 95,14 | 0 | 0 | 0,00 |
| Noroeste de Minas | 152 | 127 | 83,55 | 0 | 0 | 0,00 |
| Norte de Minas | 949 | 896 | 94,42 | 0 | 0 | 0,00 |
| Rio Doce | 499 | 462 | 92,59 | 0 | 0 | 0,00 |
| Sul de Minas | 689 | 672 | 97,53 | 0 | 0 | 0,00 |
| Triângulo | 574 | 508 | 88,50 | 0 | 0 | 0,00 |
| Total | 19.000 | 18.387 | 96,77 | 2.751.000 | 71.814 | 2,61 |

**Programa : 0013 - DESCOMPLICAR - MINAS INOVA
(ESTRUTURADOR)****Unidade Responsável : SECRETARIA DE ESTADO DE PLANEJAMENTO E GESTÃO****AÇÕES DO PROGRAMA POR UNIDADE ORÇAMENTÁRIA****01501 - SECRETARIA DE ESTADO DE PLANEJAMENTO E GESTÃO****Ação: 1275 - INOVAÇÃO NA GESTÃO PÚBLICA****Produto: PROJETO DE INOVAÇÃO DESENVOLVIDO****Unidade de Medida: PROJETO**

| Regiões | Físico | | | Financeiro | | |
|--------------|------------|-----------|--------------|----------------|---------------|-------------|
| | Programado | Executado | % | Programado | Executado | % |
| Central | 11 | 3 | 27,27 | 198.081 | 11.504 | 5,81 |
| Total | 11 | 3 | 27,27 | 198.081 | 11.504 | 5,81 |

Ação: 1280 - GESTÃO E OPERAÇÃO DAS UNIDADES DE ATENDIMENTO INTEGRADO - UAI**Produto: UNIDADE DE ATENDIMENTO INTEGRADO MANTIDA** **Unidade de Medida: UNIDADE**

| Regiões | Físico | | | Financeiro | | |
|------------------------|------------|-----------|---------------|-------------------|-------------------|---------------|
| | Programado | Executado | % | Programado | Executado | % |
| Alto Paranaíba | 1 | 1 | 100,00 | 2.150.590 | 1.878.217 | 87,33 |
| Central | 8 | 8 | 100,00 | 36.407.606 | 47.138.356 | 129,47 |
| Centro Oeste | 1 | 1 | 100,00 | 2.603.346 | 2.676.941 | 102,83 |
| Jequitinhonha / Mucuri | 2 | 2 | 100,00 | 3.169.292 | 3.233.900 | 102,04 |
| Mata | 2 | 2 | 100,00 | 3.112.696 | 3.315.745 | 106,52 |
| Noroeste de Minas | 1 | 1 | 100,00 | 1.811.023 | 1.377.620 | 76,07 |
| Norte de Minas | 0 | 0 | 0,00 | 0 | 200.037 | - |
| Rio Doce | 2 | 2 | 100,00 | 3.452.263 | 3.742.446 | 108,41 |
| Sul de Minas | 4 | 4 | 100,00 | 7.594.980 | 5.669.564 | 74,65 |
| Triângulo | 1 | 1 | 100,00 | 1.867.618 | 939.957 | 50,33 |
| Total | 22 | 22 | 100,00 | 62.169.414 | 70.172.784 | 112,87 |

02251 - JUNTA COMERCIAL DO ESTADO DE MINAS GERAIS**Ação: 4341 - GESTÃO E OPERAÇÃO DE MINAS FÁCIL****Produto: UNIDADE JUCEMG MINAS FÁCIL GERENCIADA** **Unidade de Medida: UNIDADE**

| Regiões | Físico | | | Financeiro | | |
|------------------------|------------|------------|------------------|---------------|--------------|--------------|
| | Programado | Executado | % | Programado | Executado | % |
| Alto Paranaíba | 0 | 7 | - | 0 | 0 | 0,00 |
| Central | 1 | 34 | 3.400,00 | 16.690 | 4.459 | 26,72 |
| Centro Oeste | 0 | 11 | - | 0 | 189 | - |
| Jequitinhonha / Mucuri | 0 | 8 | - | 0 | 0 | 0,00 |
| Mata | 0 | 12 | - | 0 | 1.732 | - |
| Noroeste de Minas | 0 | 4 | - | 0 | 320 | - |
| Norte de Minas | 0 | 12 | - | 0 | 391 | - |
| Rio Doce | 0 | 6 | - | 0 | 821 | - |
| Sul de Minas | 0 | 21 | - | 0 | 476 | - |
| Triângulo | 0 | 6 | - | 0 | 339 | - |
| Total | 1 | 121 | 12.100,00 | 16.690 | 8.727 | 52,29 |

Programa : 0045 - GOVERNO EFICIENTE
(ESTRUTURADOR)

Unidade Responsável : SECRETARIA DE ESTADO DE PLANEJAMENTO E GESTÃO

AÇÕES DO PROGRAMA POR UNIDADE ORÇAMENTÁRIA

01501 - SECRETARIA DE ESTADO DE PLANEJAMENTO E GESTÃO

Ação: 1238 - GOVERNO DIGITAL

Produto: *DISTRITO ATENDIDO COM COBERTURA DE TELEFONIA MÓVEL* **Unidade de Medida: *DISTRITO***

| Regiões | Físico | | | Financeiro | | |
|--------------|------------|------------|---------------|------------------|------------------|--------------|
| | Programado | Executado | % | Programado | Executado | % |
| Central | 0 | 589 | - | 0 | 1.078.552 | - |
| Estadual | 589 | 0 | 0,00 | 2.229.407 | 0 | 0,00 |
| Total | 589 | 589 | 100,00 | 2.229.407 | 1.078.552 | 48,38 |

Ação: 2133 - MASP - MODERNIZAÇÃO NA ADMINISTRAÇÃO DE SERVIÇOS E SISTEMAS DE PESSOAL

Produto: *MODELO DE GESTÃO DE PESSOAS IMPLANTADO* **Unidade de Medida: *PERCENTUAL***

| Regiões | Físico | | | Financeiro | | |
|--------------|------------|-----------|--------------|------------------|-------------------|-----------------|
| | Programado | Executado | % | Programado | Executado | % |
| Central | 30 | 22 | 73,33 | 1.298.733 | 13.968.170 | 1.075,52 |
| Total | 30 | 22 | 73,33 | 1.298.733 | 13.968.170 | 1.075,52 |

01561 - CIDADE ADMINISTRATIVA

Ação: 1106 - GESTÃO E OPERAÇÃO DA CIDADE ADMINISTRATIVA

Produto: *CIDADE ADMINISTRATIVA MANTIDA/GERENCIADA* **Unidade de Medida: *UNIDADE***

| Regiões | Físico | | | Financeiro | | |
|--------------|------------|-----------|---------------|-------------------|-------------------|---------------|
| | Programado | Executado | % | Programado | Executado | % |
| Central | 1 | 1 | 100,00 | 24.418.112 | 29.498.364 | 120,81 |
| Total | 1 | 1 | 100,00 | 24.418.112 | 29.498.364 | 120,81 |

01661 - INTENDÊNCIA

Ação: 1042 - GESTÃO E OPERAÇÃO DA CIDADE ADMINISTRATIVA

Produto: *CIDADE ADMINISTRATIVA MANTIDA/GERENCIADA* **Unidade de Medida: *UNIDADE***

| Regiões | Físico | | | Financeiro | | |
|--------------|------------|-----------|---------------|--------------------|-------------------|--------------|
| | Programado | Executado | % | Programado | Executado | % |
| Central | 1 | 1 | 100,00 | 101.249.712 | 83.968.532 | 82,93 |
| Total | 1 | 1 | 100,00 | 101.249.712 | 83.968.532 | 82,93 |

01681 - SECRETARIA DE ESTADO DE RECURSOS HUMANOS**Ação:** 2077 - MASP - MODERNIZAÇÃO NA ADMINISTRAÇÃO DE SERVIÇOS E SISTEMAS DE PESSOAL - SERH**Produto:** *MODELO DE GESTÃO DE PESSOAS IMPLANTADO* **Unidade de Medida:** PERCENTUAL

| Regiões | Físico | | | Financeiro | | |
|--------------|------------|-----------|-------------|-------------------|-----------|-------------|
| | Programado | Executado | % | Programado | Executado | % |
| Central | 30 | 0 | 0,00 | 47.476.708 | 0 | 0,00 |
| Total | 30 | 0 | 0,00 | 47.476.708 | 0 | 0,00 |

05011 - COMPANHIA DE DESENVOLVIMENTO ECONÔMICO DE MINAS GERAIS**Ação:** 3019 - EXECUÇÃO DE OBRAS COMPLEMENTARES DA CIDADE ADMINISTRATIVA**Produto:** *PRÉDIO DE SERVIÇOS CONSTRUÍDO* **Unidade de Medida:** % DE EXECUÇÃO FÍSICA

| Regiões | Físico | | | Financeiro | | |
|--------------|------------|-----------|---------------|--------------------|-------------------|--------------|
| | Programado | Executado | % | Programado | Executado | % |
| Central | 10 | 10 | 100,00 | 100.000.000 | 44.780.092 | 44,78 |
| Total | 10 | 10 | 100,00 | 100.000.000 | 44.780.092 | 44,78 |

Programa : 0280 - GESTÃO DA ESTRATÉGIA GOVERNAMENTAL**Unidade Responsável :** SECRETARIA DE ESTADO DE PLANEJAMENTO E GESTÃO**AÇÕES DO PROGRAMA POR UNIDADE ORÇAMENTÁRIA****01501 - SECRETARIA DE ESTADO DE PLANEJAMENTO E GESTÃO****Ação:** 2035 - GESTÃO DE SISTEMAS DE INFORMAÇÃO DA SECRETARIA DE ESTADO DE PLANEJAMENTO E GESTÃO**Produto:** *SISTEMAS MANTIDOS* **Unidade de Medida:** SISTEMA

| Regiões | Físico | | | Financeiro | | |
|--------------|------------|-----------|---------------|----------------|----------------|--------------|
| | Programado | Executado | % | Programado | Executado | % |
| Central | 6 | 6 | 100,00 | 295.873 | 167.995 | 56,78 |
| Total | 6 | 6 | 100,00 | 295.873 | 167.995 | 56,78 |

Ação: 2083 - GERENCIAMENTO, DESENVOLVIMENTO E APERFEIÇOAMENTO DE MODELOS DE PARCERIAS ENTRE O PODER PÚBLICO E AS ORGANIZAÇÕES DA SOCIEDADE CIVIL**Produto:** *INSTRUMENTOS DE MODELOS DE PARCERIAS IMPLANTADOS/APERFEIÇOADOS* **Unidade de Medida:** INSTRUMENTO

| Regiões | Físico | | | Financeiro | | |
|--------------|------------|-----------|--------------|---------------|---------------|--------------|
| | Programado | Executado | % | Programado | Executado | % |
| Central | 4 | 1 | 25,00 | 19.813 | 10.837 | 54,70 |
| Total | 4 | 1 | 25,00 | 19.813 | 10.837 | 54,70 |

Ação: 4650 - COORDENAÇÃO E DESENVOLVIMENTO DE EQUIPES ESTRATÉGICAS**Produto: EQUIPE ESTRATÉGICA COORDENADA** Unidade de Medida: EQUIPE

| Regiões | Físico | | | Financeiro | | |
|--------------|------------|-----------|---------------|---------------|---------------|--------------|
| | Programado | Executado | % | Programado | Executado | % |
| Central | 26 | 26 | 100,00 | 16.036 | 10.148 | 63,28 |
| Total | 26 | 26 | 100,00 | 16.036 | 10.148 | 63,28 |

Ação: 4652 - CONSTRUÇÃO DE METODOLOGIAS DE GESTÃO DA ESTRATÉGIA**Produto: EVENTO DE DISSEMINAÇÃO REALIZADO** Unidade de Medida: EVENTO

| Regiões | Físico | | | Financeiro | | |
|--------------|------------|-----------|-------------|--------------|-----------|-------------|
| | Programado | Executado | % | Programado | Executado | % |
| Central | 40 | 0 | 0,00 | 7.810 | 0 | 0,00 |
| Total | 40 | 0 | 0,00 | 7.810 | 0 | 0,00 |

Ação: 4653 - MONITORAMENTO E GESTÃO DA ESTRATÉGIA**Produto: AÇÕES ESTRATÉGICAS MONITORADAS** Unidade de Medida: AÇÃO ESTRATÉGICA

| Regiões | Físico | | | Financeiro | | |
|--------------|------------|-----------|--------------|---------------|---------------|--------------|
| | Programado | Executado | % | Programado | Executado | % |
| Central | 134 | 93 | 69,40 | 48.388 | 20.270 | 41,89 |
| Total | 134 | 93 | 69,40 | 48.388 | 20.270 | 41,89 |

Ação: 4654 - INOVAÇÃO E MODERNIZAÇÃO INSTITUCIONAL**Produto: PROPOSTAS DE PROJETOS INOVADORES CLASSIFICADAS** Unidade de Medida: PROPOSTA

| Regiões | Físico | | | Financeiro | | |
|--------------|------------|-----------|-------------|---------------|---------------|--------------|
| | Programado | Executado | % | Programado | Executado | % |
| Central | 11 | 0 | 0,00 | 43.550 | 10.544 | 24,21 |
| Total | 11 | 0 | 0,00 | 43.550 | 10.544 | 24,21 |

Ação: 5003 - ESTRUTURAÇÃO E ACOMPANHAMENTO DO REPOSITÓRIO DE ENTREGAS DO GOVERNO DE MINAS**Produto: REPOSITÓRIO DE ENTREGAS ATUALIZADO** Unidade de Medida: RELATÓRIO

| Regiões | Físico | | | Financeiro | | |
|--------------|------------|-----------|-------------|------------|-----------|-------------|
| | Programado | Executado | % | Programado | Executado | % |
| Central | 6 | 0 | 0,00 | 0 | 0 | 0,00 |
| Total | 6 | 0 | 0,00 | 0 | 0 | 0,00 |

Programa : 0158 - GOVERNANÇA ELETRÔNICA

Unidade Responsável : SECRETARIA DE ESTADO DE PLANEJAMENTO E GESTÃO

AÇÕES DO PROGRAMA POR UNIDADE ORÇAMENTÁRIA

01501 - SECRETARIA DE ESTADO DE PLANEJAMENTO E GESTÃO

Ação: 1233 - APERFEIÇOAMENTO DOS CANAIS DE ATENDIMENTO ELETRÔNICO AO CIDADÃO

Produto: CANAIS DE ATENDIMENTO ELETRÔNICO
DISPONIBILIZADOS (GERENCIADOS) Unidade de Medida: CANAIS

| Regiões | Físico | | | Financeiro | | |
|--------------|------------|-----------|---------------|------------------|------------------|--------------|
| | Programado | Executado | % | Programado | Executado | % |
| Central | 4 | 4 | 100,00 | 4.701.539 | 4.365.843 | 92,86 |
| Total | 4 | 4 | 100,00 | 4.701.539 | 4.365.843 | 92,86 |

Ação: 2142 - DISPONIBILIZAÇÃO E APRIMORAMENTO DO SISTEMA DE GESTÃO DE DOCUMENTOS NO ESTADO (SIGED)

Produto: SISTEMA DISPONIBILIZADO

Unidade de Medida: PERCENTUAL

| Regiões | Físico | | | Financeiro | | |
|--------------|------------|------------|---------------|----------------|------------------|---------------|
| | Programado | Executado | % | Programado | Executado | % |
| Central | 98 | 100 | 102,04 | 684.559 | 1.443.608 | 210,88 |
| Total | 98 | 100 | 102,04 | 684.559 | 1.443.608 | 210,88 |

Ação: 5002 - APERFEIÇOAMENTO DA GOVERNANÇA DE TECNOLOGIA DE INFORMAÇÃO E COMUNICAÇÃO ESTADUAL

Produto: PADRÕES CORPORATIVOS DE
CONTRATAÇÃO DE BENS E SERVIÇOS DE
TIC DISPONIBILIZADOS Unidade de Medida: PADRÕES

| Regiões | Físico | | | Financeiro | | |
|--------------|------------|-----------|---------------|------------|-----------|-------------|
| | Programado | Executado | % | Programado | Executado | % |
| Central | 16 | 16 | 100,00 | 0 | 0 | 0,00 |
| Total | 16 | 16 | 100,00 | 0 | 0 | 0,00 |

Programa : 0175 - QUALIDADE E PRODUTIVIDADE DO GASTO

Unidade Responsável : SECRETARIA DE ESTADO DE PLANEJAMENTO E GESTÃO

AÇÕES DO PROGRAMA POR UNIDADE ORÇAMENTÁRIA

01501 - SECRETARIA DE ESTADO DE PLANEJAMENTO E GESTÃO

Ação: 2021 - GESTÃO DO SISTEMA INTEGRADO DE ADMINISTRAÇÃO DE MATERIAIS E SERVIÇOS - SIAD

Produto: SISTEMA MANTIDO/DESENVOLVIDO Unidade de Medida: SISTEMA

| Regiões | Físico | | | Financeiro | | |
|--------------|------------|-----------|---------------|-------------------|-------------------|---------------|
| | Programado | Executado | % | Programado | Executado | % |
| Central | 1 | 1 | 100,00 | 12.324.764 | 13.500.562 | 109,54 |
| Total | 1 | 1 | 100,00 | 12.324.764 | 13.500.562 | 109,54 |

Ação: 2024 - GESTÃO LOGÍSTICA E PATRIMONIAL

Produto: RELATÓRIO DAS POLÍTICAS
DISPONIBILIZADAS AOS ÓRGÃOS E
ENTIDADES Unidade de Medida: DOCUMENTO

| Regiões | Físico | | | Financeiro | | |
|--------------|------------|-----------|---------------|---------------|---------------|--------------|
| | Programado | Executado | % | Programado | Executado | % |
| Central | 2 | 2 | 100,00 | 44.392 | 33.108 | 74,58 |
| Total | 2 | 2 | 100,00 | 44.392 | 33.108 | 74,58 |

Ação: 2026 - ALIENAÇÃO E REMANEJAMENTO DE BENS MÓVEIS E IMÓVEIS

Produto: PROCESSOS LICITATÓRIOS REALIZADOS Unidade de Medida: PROCESSO
LICITATÓRIO

| Regiões | Físico | | | Financeiro | | |
|--------------|------------|-----------|---------------|----------------|----------------|--------------|
| | Programado | Executado | % | Programado | Executado | % |
| Central | 8 | 14 | 175,00 | 193.942 | 146.882 | 75,73 |
| Total | 8 | 14 | 175,00 | 193.942 | 146.882 | 75,73 |

Ação: 2047 - CAPTAÇÃO DE RECURSOS DO ORÇAMENTO GERAL DA UNIÃO (OGU)

Produto: PROJETO DE CAPTAÇÃO DE RECURSOS Unidade de Medida: PROJETO
PLEITEADO

| Regiões | Físico | | | Financeiro | | |
|--------------|------------|-----------|---------------|---------------|--------------|--------------|
| | Programado | Executado | % | Programado | Executado | % |
| Central | 4 | 7 | 175,00 | 15.326 | 4.938 | 32,22 |
| Total | 4 | 7 | 175,00 | 15.326 | 4.938 | 32,22 |

Ação: 2053 - GOVERNANÇA EM REDE

Produto: REGIÃO CONTEMPLADA NO MODELO DE GESTÃO REGIONALIZADA **Unidade de Medida:** REGIÃO DE PLANEJAMENTO

| Regiões | Físico | | | Financeiro | | |
|------------------------|------------|-----------|---------------|---------------|---------------|---------------|
| | Programado | Executado | % | Programado | Executado | % |
| Alto Paranaíba | 1 | 1 | 100,00 | 0 | 5.126 | - |
| Central | 1 | 5 | 500,00 | 0 | 22.112 | - |
| Centro Oeste | 1 | 0 | 0,00 | 0 | 3.847 | - |
| Estadual | 0 | 0 | 0,00 | 26.193 | 0 | 0,00 |
| Jequitinhonha / Mucuri | 1 | 0 | 0,00 | 0 | 9.578 | - |
| Mata | 1 | 2 | 200,00 | 0 | 10.554 | - |
| Noroeste de Minas | 1 | 0 | 0,00 | 0 | 4.447 | - |
| Norte de Minas | 1 | 0 | 0,00 | 0 | 6.204 | - |
| Rio Doce | 1 | 3 | 300,00 | 0 | 10.841 | - |
| Sul de Minas | 1 | 0 | 0,00 | 0 | 14.245 | - |
| Triângulo | 1 | 0 | 0,00 | 0 | 11.314 | - |
| Total | 10 | 11 | 110,00 | 26.193 | 98.268 | 375,17 |

Ação: 4046 - COORDENAÇÃO DO PROCESSO DE PLANEJAMENTO E ORÇAMENTO ESTADUAL

Produto: DOCUMENTO DE PLANEJAMENTO/ORÇAMENTO ELABORADO **Unidade de Medida:** DOCUMENTO

| Regiões | Físico | | | Financeiro | | |
|--------------|------------|-----------|---------------|----------------|----------------|---------------|
| | Programado | Executado | % | Programado | Executado | % |
| Central | 13 | 13 | 100,00 | 332.408 | 424.761 | 127,78 |
| Total | 13 | 13 | 100,00 | 332.408 | 424.761 | 127,78 |

Ação: 4048 - MONITORAMENTO INTENSIVO DE CONVÊNIOS DE ENTRADA DE RECURSOS

Produto: RELATÓRIO DE ACOMPANHAMENTO ELABORADO **Unidade de Medida:** RELATÓRIO

| Regiões | Físico | | | Financeiro | | |
|--------------|------------|-----------|---------------|----------------|----------------|--------------|
| | Programado | Executado | % | Programado | Executado | % |
| Central | 4 | 4 | 100,00 | 165.501 | 135.636 | 81,95 |
| Total | 4 | 4 | 100,00 | 165.501 | 135.636 | 81,95 |

Ação: 4342 - GESTÃO DE IMÓVEIS DE PROPRIEDADE, EM USO OU DE INTERESSE DO ESTADO DE MINAS GERAIS**Produto: ROTAS DE VIAGENS REALIZADAS** **Unidade de Medida: ROTA**

| Regiões | Físico | | | Financeiro | | |
|------------------------|------------|-----------|--------------|---------------|---------------|--------------|
| | Programado | Executado | % | Programado | Executado | % |
| Central | 50 | 15 | 30,00 | 90.554 | 45.307 | 50,03 |
| Centro Oeste | 0 | 2 | - | 0 | 0 | 0,00 |
| Estadual | 0 | 9 | - | 0 | 4.835 | - |
| Jequitinhonha / Mucuri | 0 | 3 | - | 0 | 2.099 | - |
| Mata | 0 | 4 | - | 0 | 922 | - |
| Sul de Minas | 0 | 2 | - | 0 | 1.958 | - |
| Triângulo | 0 | 4 | - | 0 | 2.121 | - |
| Total | 50 | 39 | 78,00 | 90.554 | 57.241 | 63,21 |

Ação: 5001 - POLÍTICA DE COMPRAS SUSTENTÁVEIS**Produto: MANUAL TÉCNICO ELABORADO** **Unidade de Medida: MANUAL**

| Regiões | Físico | | | Financeiro | | |
|--------------|------------|-----------|-------------|------------|-----------|-------------|
| | Programado | Executado | % | Programado | Executado | % |
| Central | 1 | 0 | 0,00 | 0 | 0 | 0,00 |
| Total | 1 | 0 | 0,00 | 0 | 0 | 0,00 |

Ação: 5031 - AVALIAÇÃO PRÉVIA DE PROJETOS**Produto: PROJETO AVALIADO** **Unidade de Medida: PROJETO**

| Regiões | Físico | | | Financeiro | | |
|--------------|------------|-----------|---------------|------------|-----------|-------------|
| | Programado | Executado | % | Programado | Executado | % |
| Central | 20 | 20 | 100,00 | 0 | 0 | 0,00 |
| Total | 20 | 20 | 100,00 | 0 | 0 | 0,00 |

Ação: 5033 - MONITORAMENTO DA GESTÃO FISCAL**Produto: REESTIMATIVA ELABORADA** **Unidade de Medida: REESTIMATIVA**

| Regiões | Físico | | | Financeiro | | |
|--------------|------------|-----------|--------------|------------|-----------|-------------|
| | Programado | Executado | % | Programado | Executado | % |
| Central | 12 | 0 | 0,00 | 0 | 0 | 0,00 |
| Estadual | 0 | 4 | - | 0 | 0 | 0,00 |
| Total | 12 | 4 | 33,33 | 0 | 0 | 0,00 |

Programa : 0122 - ADMINISTRAÇÃO DE PESSOAL E GESTÃO DOS SISTEMAS DE PESSOAL

Unidade Responsável : SECRETARIA DE ESTADO DE RECURSOS HUMANOS

AÇÕES DO PROGRAMA POR UNIDADE ORÇAMENTÁRIA

01501 - SECRETARIA DE ESTADO DE PLANEJAMENTO E GESTÃO

Ação: 2012 - COORDENAÇÃO CENTRAL DA VIDA FUNCIONAL DOS SERVIDORES

Produto: PAGAMENTO CREDITADO

Unidade de Medida: PAGAMENTO

| Regiões | Físico | | | Financeiro | | |
|--------------|------------------|------------------|--------------|---------------|---------------|---------------|
| | Programado | Executado | % | Programado | Executado | % |
| Central | 6.500.000 | 5.324.944 | 81,92 | 22.791 | 45.299 | 198,76 |
| Total | 6.500.000 | 5.324.944 | 81,92 | 22.791 | 45.299 | 198,76 |

Ação: 4096 - GESTÃO DO RECRUTAMENTO E SELEÇÃO DE RECURSOS HUMANOS

Produto: GESTÃO DE CONCURSOS PÚBLICOS
REALIZADA

Unidade de Medida: CONCURSO

| Regiões | Físico | | | Financeiro | | |
|--------------|------------|-----------|---------------|----------------|----------------|---------------|
| | Programado | Executado | % | Programado | Executado | % |
| Central | 30 | 64 | 213,33 | 146.650 | 304.274 | 207,48 |
| Total | 30 | 64 | 213,33 | 146.650 | 304.274 | 207,48 |

Ação: 4651 - GESTÃO DO SISTEMA DE ADMINISTRAÇÃO DE PESSOAL

Produto: SISTEMA MANTIDO

Unidade de Medida: SISTEMA

| Regiões | Físico | | | Financeiro | | |
|--------------|------------|-----------|---------------|------------------|------------------|---------------|
| | Programado | Executado | % | Programado | Executado | % |
| Central | 1 | 1 | 100,00 | 5.708.024 | 9.842.589 | 172,43 |
| Total | 1 | 1 | 100,00 | 5.708.024 | 9.842.589 | 172,43 |

01681 - SECRETARIA DE ESTADO DE RECURSOS HUMANOS

Ação: 2072 - COORDENAÇÃO CENTRAL DA VIDA FUNCIONAL DOS SERVIDORES - SERH

Produto: PAGAMENTO CREDITADO

Unidade de Medida: PAGAMENTO

| Regiões | Físico | | | Financeiro | | |
|--------------|------------------|-----------|-------------|--------------|-----------|-------------|
| | Programado | Executado | % | Programado | Executado | % |
| Central | 6.500.000 | 0 | 0,00 | 5.507 | 0 | 0,00 |
| Total | 6.500.000 | 0 | 0,00 | 5.507 | 0 | 0,00 |

Ação: 4443 - GESTÃO DO SISTEMA DE ADMINISTRAÇÃO DE PESSOAL - SERH**Produto: SISTEMA MANTIDO****Unidade de Medida: SISTEMA**

| Regiões | Físico | | | Financeiro | | |
|--------------|------------|-----------|-------------|------------------|-----------|-------------|
| | Programado | Executado | % | Programado | Executado | % |
| Central | 1 | 0 | 0,00 | 5.088.229 | 0 | 0,00 |
| Total | 1 | 0 | 0,00 | 5.088.229 | 0 | 0,00 |

Ação: 4450 - GESTÃO DO RECRUTAMENTO E SELEÇÃO DE RECURSOS HUMANOS - SERH**Produto: GESTÃO DE CONCURSOS PÚBLICOS REALIZADA****Unidade de Medida: CONCURSO**

| Regiões | Físico | | | Financeiro | | |
|--------------|------------|-----------|-------------|----------------|-----------|-------------|
| | Programado | Executado | % | Programado | Executado | % |
| Central | 30 | 0 | 0,00 | 221.459 | 0 | 0,00 |
| Total | 30 | 0 | 0,00 | 221.459 | 0 | 0,00 |

Programa : 0226 - GESTÃO ESTRATÉGICA DE PESSOAS**Unidade Responsável : SECRETARIA DE ESTADO DE RECURSOS HUMANOS****AÇÕES DO PROGRAMA POR UNIDADE ORÇAMENTÁRIA****01501 - SECRETARIA DE ESTADO DE PLANEJAMENTO E GESTÃO****Ação: 4568 - COORDENAÇÃO E APRIMORAMENTO DA POLÍTICA DE GESTÃO DO DESEMPENHO****Produto: MAPEAMENTO DE COMPETÊNCIA TÉCNICA REALIZADO****Unidade de Medida: UNIDADE**

| Regiões | Físico | | | Financeiro | | |
|--------------|------------|-----------|---------------|----------------|----------------|---------------|
| | Programado | Executado | % | Programado | Executado | % |
| Central | 1 | 1 | 100,00 | 115.912 | 230.255 | 198,65 |
| Total | 1 | 1 | 100,00 | 115.912 | 230.255 | 198,65 |

Ação: 4569 - DESENVOLVIMENTO E VALORIZAÇÃO DO SERVIDOR**Produto: AÇÃO DE DESENVOLVIMENTO DISPONIBILIZADA AO SERVIDOR****Unidade de Medida: UNIDADE**

| Regiões | Físico | | | Financeiro | | |
|--------------|------------|-----------|---------------|--------------|---------------|---------------|
| | Programado | Executado | % | Programado | Executado | % |
| Central | 0 | 30 | - | 0 | 13.019 | - |
| Estadual | 29 | 0 | 0,00 | 8.635 | 0 | 0,00 |
| Total | 29 | 30 | 103,45 | 8.635 | 13.019 | 150,77 |

01681 - SECRETARIA DE ESTADO DE RECURSOS HUMANOS**Ação: 4446 - DESENVOLVIMENTO E VALORIZAÇÃO DO SERVIDOR - SERH****Produto: AÇÃO DE DESENVOLVIMENTO** **Unidade de Medida: UNIDADE**
DISPONIBILIZADA AO SERVIDOR

| Regiões | Físico | | | Financeiro | | |
|--------------|------------|-----------|-------------|---------------|-----------|-------------|
| | Programado | Executado | % | Programado | Executado | % |
| Estadual | 29 | 0 | 0,00 | 47.074 | 0 | 0,00 |
| Total | 29 | 0 | 0,00 | 47.074 | 0 | 0,00 |

Ação: 4451 - COORDENAÇÃO E APRIMORAMENTO DA POLÍTICA DE GESTÃO DO DESEMPENHO - SERH**Produto: MAPEAMENTO DE COMPETÊNCIA** **Unidade de Medida: UNIDADE**
TÉCNICA REALIZADO

| Regiões | Físico | | | Financeiro | | |
|--------------|------------|-----------|-------------|----------------|-----------|-------------|
| | Programado | Executado | % | Programado | Executado | % |
| Central | 1 | 0 | 0,00 | 286.749 | 0 | 0,00 |
| Total | 1 | 0 | 0,00 | 286.749 | 0 | 0,00 |

Programa : 0120 - PROGRAMA DE SAÚDE OCUPACIONAL E EXECUÇÃO PERICIAL**Unidade Responsável : SECRETARIA DE ESTADO DE RECURSOS HUMANOS****AÇÕES DO PROGRAMA POR UNIDADE ORÇAMENTÁRIA****01501 - SECRETARIA DE ESTADO DE PLANEJAMENTO E GESTÃO****Ação: 4694 - IMPLEMENTAÇÃO DE AÇÕES EM PERÍCIA MÉDICA****Produto: VAGA DE PERÍCIA DISPONIBILIZADA** **Unidade de Medida: VAGA**

| Regiões | Físico | | | Financeiro | | |
|--------------|----------------|----------------|---------------|----------------|------------------|---------------|
| | Programado | Executado | % | Programado | Executado | % |
| Central | 0 | 388.498 | - | 0 | 1.173.327 | - |
| Estadual | 300.000 | 0 | 0,00 | 722.488 | 0 | 0,00 |
| Total | 300.000 | 388.498 | 129,50 | 722.488 | 1.173.327 | 162,40 |

01681 - SECRETARIA DE ESTADO DE RECURSOS HUMANOS**Ação: 4439 - IMPLEMENTAÇÃO DE AÇÕES EM PERÍCIA MÉDICA - SERH****Produto: VAGA DE PERÍCIA DISPONIBILIZADA** **Unidade de Medida: VAGA**

| Regiões | Físico | | | Financeiro | | |
|--------------|----------------|-----------|-------------|----------------|-----------|-------------|
| | Programado | Executado | % | Programado | Executado | % |
| Estadual | 300.000 | 0 | 0,00 | 244.670 | 0 | 0,00 |
| Total | 300.000 | 0 | 0,00 | 244.670 | 0 | 0,00 |

Ação: 5004 - PREVENÇÃO DE DOENÇAS OCUPACIONAIS**Produto: SERVIDOR ATENDIDO****Unidade de Medida: SERVIDOR**

| Regiões | Físico | | | Financeiro | | |
|--------------|---------------|-----------|-------------|------------|-----------|-------------|
| | Programado | Executado | % | Programado | Executado | % |
| Central | 60.000 | 0 | 0,00 | 0 | 0 | 0,00 |
| Total | 60.000 | 0 | 0,00 | 0 | 0 | 0,00 |

PODER JUDICIÁRIO

Programa : 0706 - PRESTAÇÃO JURISDICIONAL**Unidade Responsável : FUNDO ESPECIAL DO PODER JUDICIÁRIO DO ESTADO DE MINAS GERAIS****AÇÕES DO PROGRAMA POR UNIDADE ORÇAMENTÁRIA****04031 - FUNDO ESPECIAL DO PODER JUDICIÁRIO DO ESTADO DE MINAS GERAIS****Ação: 2050 - GESTÃO DE 1ª E 2ª INSTÂNCIAS****Produto: AÇÃO DE APOIO À GESTÃO
INSTITUCIONAL REALIZADA****Unidade de Medida: AÇÃO**

| Regiões | Físico | | | Financeiro | | |
|------------------------|------------|-----------|---------------|--------------------|--------------------|--------------|
| | Programado | Executado | % | Programado | Executado | % |
| Alto Paranaíba | 0 | 0 | 0,00 | 0 | 9.969.688 | - |
| Central | 0 | 1 | - | 0 | 287.764.355 | - |
| Centro Oeste | 0 | 0 | 0,00 | 0 | 15.720.380 | - |
| Estadual | 1 | 0 | 0,00 | 561.946.211 | 0 | 0,00 |
| Jequitinhonha / Mucuri | 0 | 0 | 0,00 | 0 | 8.958.168 | - |
| Mata | 0 | 0 | 0,00 | 0 | 30.352.728 | - |
| Noroeste de Minas | 0 | 0 | 0,00 | 0 | 5.804.305 | - |
| Norte de Minas | 0 | 0 | 0,00 | 0 | 15.801.300 | - |
| Rio Doce | 0 | 0 | 0,00 | 0 | 19.171.107 | - |
| Sul de Minas | 0 | 0 | 0,00 | 0 | 47.736.708 | - |
| Triângulo | 0 | 0 | 0,00 | 0 | 35.405.492 | - |
| Total | 1 | 1 | 100,00 | 561.946.211 | 476.684.232 | 84,83 |

Ação: 2066 - REALIZAÇÃO DE EXAMES NAS AÇÕES DE INVESTIGAÇÃO DE PATERNIDADE**Produto: EXAME REALIZADO.****Unidade de Medida: UNIDADE**

| Regiões | Físico | | | Financeiro | | |
|--------------|---------------|--------------|--------------|------------------|------------------|---------------|
| | Programado | Executado | % | Programado | Executado | % |
| Central | 10.000 | 0 | 0,00 | 1.000.000 | 0 | 0,00 |
| Estadual | 0 | 2.135 | - | 0 | 1.000.000 | - |
| Total | 10.000 | 2.135 | 21,35 | 1.000.000 | 1.000.000 | 100,00 |

Ação: 2109 - FORMAÇÃO, APERFEIÇOAMENTO E DESENVOLVIMENTO CONTÍNUO DE PESSOAS**Produto: PESSOA FORMADA CAPACITADA E TREINADA** **Unidade de Medida: PESSOA**

| Regiões | Físico | | | Financeiro | | |
|------------------------|---------------|---------------|--------------|------------------|------------------|--------------|
| | Programado | Executado | % | Programado | Executado | % |
| Alto Paranaíba | 419 | 1.155 | 275,66 | 157.109 | 170.624 | 108,60 |
| Central | 8.796 | 7.664 | 87,13 | 3.298.129 | 2.853.430 | 86,52 |
| Centro Oeste | 795 | 745 | 93,71 | 298.096 | 260.277 | 87,31 |
| Estadual | 0 | 232 | - | 0 | 154.752 | - |
| Jequitinhonha / Mucuri | 430 | 234 | 54,42 | 161.232 | 65.403 | 40,56 |
| Mata | 1.471 | 934 | 63,49 | 551.563 | 276.043 | 50,05 |
| Noroeste de Minas | 215 | 155 | 72,09 | 80.619 | 43.223 | 53,61 |
| Norte de Minas | 660 | 469 | 71,06 | 247.473 | 130.014 | 52,54 |
| Rio Doce | 891 | 551 | 61,84 | 334.087 | 162.111 | 48,52 |
| Sul de Minas | 1.938 | 1.319 | 68,06 | 726.633 | 407.860 | 56,13 |
| Triângulo | 1.107 | 1.224 | 110,57 | 415.081 | 312.085 | 75,19 |
| Total | 16.722 | 14.682 | 87,80 | 6.270.022 | 4.835.823 | 77,13 |

Ação: 2117 - CONSTRUÇÃO, REFORMA E AQUISIÇÃO DE UNIDADES PREDIAIS DO TRIBUNAL DE JUSTIÇA**Produto: UNIDADE PREDIAL CONSTRUÍDA REFORMADA AMPLIADA.** **Unidade de Medida: UNIDADE**

| Regiões | Físico | | | Financeiro | | |
|-------------------|------------|-----------|--------------|--------------------|-------------------|--------------|
| | Programado | Executado | % | Programado | Executado | % |
| Alto Paranaíba | 1 | 0 | 0,00 | 9.992.360 | 6.980.405 | 69,86 |
| Central | 5 | 3 | 60,00 | 49.961.802 | 30.595.787 | 61,24 |
| Centro Oeste | 1 | 1 | 100,00 | 9.992.360 | 19.581.024 | 195,96 |
| Estadual | 0 | 2 | - | 0 | 3.319.544 | - |
| Mata | 0 | 2 | - | 0 | 4.224.113 | - |
| Noroeste de Minas | 1 | 0 | 0,00 | 9.992.360 | 3.214.592 | 32,17 |
| Norte de Minas | 0 | 0 | 0,00 | 0 | 1.849.772 | - |
| Rio Doce | 0 | 0 | 0,00 | 0 | 7.716.015 | - |
| Sul de Minas | 0 | 1 | - | 0 | 0 | 0,00 |
| Triângulo | 3 | 1 | 33,33 | 29.977.082 | 18.186.643 | 60,67 |
| Total | 11 | 10 | 90,91 | 109.915.964 | 95.667.895 | 87,04 |

Ação: 4117 - MANUTENÇÃO E APRIMORAMENTO DOS JUIZADOS ESPECIAIS**Produto: PROCESSO JULGADO****Unidade de Medida: PROCESSO**

| Regiões | Físico | | | Financeiro | | |
|------------------------|----------------|----------------|---------------|-------------------|-------------------|--------------|
| | Programado | Executado | % | Programado | Executado | % |
| Alto Paranaíba | 0 | 27.217 | - | 0 | 607.089 | - |
| Central | 0 | 291.916 | - | 0 | 6.502.056 | - |
| Centro Oeste | 0 | 49.973 | - | 0 | 1.083.004 | - |
| Estadual | 726.205 | 0 | 0,00 | 20.077.174 | 0 | 0,00 |
| Jequitinhonha / Mucuri | 0 | 25.323 | - | 0 | 557.254 | - |
| Mata | 0 | 80.995 | - | 0 | 1.724.960 | - |
| Noroeste de Minas | 0 | 12.535 | - | 0 | 268.304 | - |
| Norte de Minas | 0 | 28.179 | - | 0 | 622.355 | - |
| Rio Doce | 0 | 50.338 | - | 0 | 1.062.436 | - |
| Sul de Minas | 0 | 116.581 | - | 0 | 2.530.990 | - |
| Triângulo | 0 | 66.679 | - | 0 | 1.432.507 | - |
| Total | 726.205 | 749.736 | 103,24 | 20.077.174 | 16.390.956 | 81,64 |

Ação: 4306 - INICIATIVAS ESTRATÉGICAS DO PODER JUDICIÁRIO**Produto: PROCESSO JULGADO****Unidade de Medida: PROCESSO**

| Regiões | Físico | | | Financeiro | | |
|------------------------|------------------|------------------|--------------|-------------------|-------------------|--------------|
| | Programado | Executado | % | Programado | Executado | % |
| Alto Paranaíba | 92.732 | 36.954 | 39,85 | 943.751 | 414.934 | 43,97 |
| Central | 1.041.887 | 814.852 | 78,21 | 10.603.485 | 5.399.308 | 50,92 |
| Centro Oeste | 134.554 | 60.207 | 44,75 | 1.369.380 | 443.194 | 32,36 |
| Jequitinhonha / Mucuri | 86.671 | 34.787 | 40,14 | 882.068 | 366.975 | 41,60 |
| Mata | 264.192 | 114.516 | 43,35 | 2.688.733 | 1.271.241 | 47,28 |
| Noroeste de Minas | 47.703 | 20.913 | 43,84 | 485.483 | 38.321 | 7,89 |
| Norte de Minas | 144.013 | 59.594 | 41,38 | 1.465.649 | 437.234 | 29,83 |
| Rio Doce | 172.931 | 73.238 | 42,35 | 1.759.952 | 1.862.329 | 105,82 |
| Sul de Minas | 358.013 | 180.826 | 50,51 | 3.643.564 | 1.314.804 | 36,09 |
| Triângulo | 261.759 | 128.843 | 49,22 | 2.663.970 | 877.477 | 32,94 |
| Total | 2.604.455 | 1.524.730 | 58,54 | 26.506.035 | 12.425.817 | 46,88 |

Ação: 4660 - DILIGÊNCIAS JUDICIAIS EM FEITOS AMPARADOS PELA JUSTIÇA GRATUITA E PELA ADMINISTRAÇÃO DIRETA DO ESTADO

Produto: DILIGÊNCIA REALIZADA

Unidade de Medida: DILIGÊNCIA

| Regiões | Físico | | | Financeiro | | |
|------------------------|------------------|------------------|--------------|-------------------|-------------------|---------------|
| | Programado | Executado | % | Programado | Executado | % |
| Alto Paranaíba | 141.338 | 129.568 | 91,67 | 1.638.943 | 2.088.375 | 127,42 |
| Central | 1.270.523 | 1.036.150 | 81,55 | 15.724.360 | 17.285.355 | 109,93 |
| Centro Oeste | 242.984 | 220.692 | 90,83 | 2.817.622 | 3.509.022 | 124,54 |
| Jequitinhonha / Mucuri | 147.089 | 139.853 | 95,08 | 1.705.631 | 2.552.642 | 149,66 |
| Mata | 401.185 | 354.794 | 88,44 | 4.652.107 | 5.886.087 | 126,53 |
| Noroeste de Minas | 66.428 | 61.673 | 92,84 | 770.292 | 1.040.701 | 135,10 |
| Norte de Minas | 210.930 | 182.974 | 86,75 | 2.445.929 | 3.203.639 | 130,98 |
| Rio Doce | 273.408 | 243.297 | 88,99 | 3.170.412 | 4.283.517 | 135,11 |
| Sul de Minas | 528.993 | 503.478 | 95,18 | 6.134.159 | 8.316.074 | 135,57 |
| Triângulo | 298.297 | 258.660 | 86,71 | 3.459.025 | 4.124.457 | 119,24 |
| Total | 3.581.175 | 3.131.139 | 87,43 | 42.518.480 | 52.289.869 | 122,98 |

Programa : 0734 - PRESTAÇÃO JURISDICIONAL MILITAR

Unidade Responsável : TRIBUNAL DE JUSTIÇA MILITAR DO ESTADO DE MINAS GERAIS

AÇÕES DO PROGRAMA POR UNIDADE ORÇAMENTÁRIA

01051 - TRIBUNAL DE JUSTIÇA MILITAR DO ESTADO DE MINAS GERAIS

Ação: 2062 - PRESERVAÇÃO DO PATRIMÔNIO ADMINISTRATIVO E JUDICIAL MILITAR

Produto: GESTÃO DOCUMENTAL

Unidade de Medida: UNIDADE

| Regiões | Físico | | | Financeiro | | |
|--------------|------------|-----------|---------------|----------------|----------------|--------------|
| | Programado | Executado | % | Programado | Executado | % |
| Central | 1 | 1 | 100,00 | 700.000 | 409.000 | 58,43 |
| Total | 1 | 1 | 100,00 | 700.000 | 409.000 | 58,43 |

Ação: 4355 - PROCESSAMENTO JUDICIÁRIO MILITAR DE 1ª E 2ª INSTÂNCIAS E AÇÕES DE COMUNICAÇÃO INSTITUCIONAL

Produto: PROCESSO JULGADO

Unidade de Medida: PROCESSO

| Regiões | Físico | | | Financeiro | | |
|--------------|--------------|--------------|--------------|------------------|------------------|--------------|
| | Programado | Executado | % | Programado | Executado | % |
| Central | 5.550 | 2.662 | 47,96 | 3.600.000 | 3.523.062 | 97,86 |
| Total | 5.550 | 2.662 | 47,96 | 3.600.000 | 3.523.062 | 97,86 |

PODER LEGISLATIVO

Programa : 0729 - PROCESSO LEGISLATIVO**Unidade Responsável : ASSEMBLEIA LEGISLATIVA DO ESTADO DE MINAS GERAIS****AÇÕES DO PROGRAMA POR UNIDADE ORÇAMENTÁRIA****01011 - ASSEMBLEIA LEGISLATIVA DO ESTADO DE MINAS GERAIS****Ação: 4239 - ELABORAÇÃO LEGISLATIVA E ACOMPANHAMENTO DAS POLÍTICAS PÚBLICAS****Produto: LEGISLAÇÃO ESTADUAL PÚBLICADA** **Unidade de Medida: LEGISLAÇÃO**

| Regiões | Físico | | | Financeiro | | |
|--------------|------------|-----------|---------------|--------------------|--------------------|---------------|
| | Programado | Executado | % | Programado | Executado | % |
| Central | 1 | 1 | 100,00 | 382.866.935 | 397.864.168 | 103,92 |
| Total | 1 | 1 | 100,00 | 382.866.935 | 397.864.168 | 103,92 |

Programa : 0765 - APOIO HABITACIONAL**Unidade Responsável : FUNDO DE APOIO HABITACIONAL DA ASSEMBLEIA LEGISLATIVA DE MINAS GERAIS****AÇÕES DO PROGRAMA POR UNIDADE ORÇAMENTÁRIA****04121 - FUNDO DE APOIO HABITACIONAL DA ASSEMBLEIA LEGISLATIVA DE MINAS GERAIS****Ação: 4084 - FINANCIAMENTO HABITACIONAL AOS SERVIDORES DA ASSEMBLEIA LEGISLATIVA****Produto: EMPRÉSTIMO HABITACIONAL
CONCEDIDO** **Unidade de Medida: EMPRÉSTIMO**

| Regiões | Físico | | | Financeiro | | |
|--------------|------------|-----------|--------------|------------------|------------------|--------------|
| | Programado | Executado | % | Programado | Executado | % |
| Central | 60 | 14 | 23,33 | 3.000.000 | 1.731.988 | 57,73 |
| Estadual | 0 | 0 | 0,00 | 0 | 1.247.358 | - |
| Total | 60 | 14 | 23,33 | 3.000.000 | 2.979.346 | 99,31 |

Programa : 0764 - ASSISTÊNCIA COMPLEMENTAR**Unidade Responsável : FUNDO DE APOIO HABITACIONAL DA ASSEMBLEIA LEGISLATIVA DE MINAS GERAIS****AÇÕES DO PROGRAMA POR UNIDADE ORÇAMENTÁRIA****04121 - FUNDO DE APOIO HABITACIONAL DA ASSEMBLEIA LEGISLATIVA DE MINAS GERAIS****Ação: 4539 - ASSISTÊNCIA COMPLEMENTAR****Produto: SERVIDOR ATENDIDO****Unidade de Medida: SERVIDOR**

| Regiões | Físico | | | Financeiro | | |
|--------------|--------------|--------------|---------------|-------------------|-------------------|--------------|
| | Programado | Executado | % | Programado | Executado | % |
| Central | 8.400 | 8.400 | 100,00 | 29.700.000 | 27.035.145 | 91,03 |
| Total | 8.400 | 8.400 | 100,00 | 29.700.000 | 27.035.145 | 91,03 |

Programa : 0766 - BENEFÍCIOS ASSISTENCIAIS**Unidade Responsável : INSTITUTO DE PREVIDÊNCIA DO LEGISLATIVO DO ESTADO DE MINAS GERAIS****AÇÕES DO PROGRAMA POR UNIDADE ORÇAMENTÁRIA****02361 - INSTITUTO DE PREVIDÊNCIA DO LEGISLATIVO DO ESTADO DE MINAS GERAIS****Ação: 2113 - PECÚLIO, AUXÍLIO FUNERAL, SAÚDE E OUTRAS ASSISTÊNCIAS****Produto: BENEFÍCIO CONCEDIDO****Unidade de Medida: BENEFÍCIO**

| Regiões | Físico | | | Financeiro | | |
|--------------|------------|-----------|---------------|------------------|------------------|--------------|
| | Programado | Executado | % | Programado | Executado | % |
| Central | 65 | 65 | 100,00 | 4.563.398 | 1.056.299 | 23,15 |
| Total | 65 | 65 | 100,00 | 4.563.398 | 1.056.299 | 23,15 |

Programa : 0767 - RESERVA DE BENEFÍCIOS**Unidade Responsável : INSTITUTO DE PREVIDÊNCIA DO LEGISLATIVO DO ESTADO DE MINAS GERAIS****AÇÕES DO PROGRAMA POR UNIDADE ORÇAMENTÁRIA****02361 - INSTITUTO DE PREVIDÊNCIA DO LEGISLATIVO DO ESTADO DE MINAS GERAIS****Ação: 2114 - RESERVA TÉCNICA****Produto: RESERVA ASSEGURADA****Unidade de Medida: R\$ MIL**

| Regiões | Físico | | | Financeiro | | |
|--------------|--------------|--------------|---------------|-------------------|---------------|-------------|
| | Programado | Executado | % | Programado | Executado | % |
| Central | 2.850 | 2.850 | 100,00 | 50.766.475 | 19.200 | 0,04 |
| Total | 2.850 | 2.850 | 100,00 | 50.766.475 | 19.200 | 0,04 |

Programa : 0760 - CAPACITAÇÃO E ORIENTAÇÃO NA GESTÃO DOS RECURSOS PÚBLICOS**Unidade Responsável : TRIBUNAL DE CONTAS DO ESTADO DE MINAS GERAIS****AÇÕES DO PROGRAMA POR UNIDADE ORÇAMENTÁRIA****01021 - TRIBUNAL DE CONTAS DO ESTADO DE MINAS GERAIS****Ação: 2145 - CAPACITAÇÃO DE SERVIDORES DO TCE, ENTES JURISDICIONADOS E REPRESENTANTES DE ENTIDADES DA SOCIEDADE.****Produto: PESSOA ORIENTADA / CAPACITADA** **Unidade de Medida: PESSOA**

| Regiões | Físico | | | Financeiro | | |
|--------------|---------------|---------------|---------------|------------------|------------------|--------------|
| | Programado | Executado | % | Programado | Executado | % |
| Central | 10.000 | 10.544 | 105,44 | 2.962.539 | 1.286.031 | 43,41 |
| Total | 10.000 | 10.544 | 105,44 | 2.962.539 | 1.286.031 | 43,41 |

Programa : 0746 - CONTROLE EXTERNO DA GESTÃO DOS RECURSOS PÚBLICOS

Unidade Responsável : TRIBUNAL DE CONTAS DO ESTADO DE MINAS GERAIS

AÇÕES DO PROGRAMA POR UNIDADE ORÇAMENTÁRIA

01021 - TRIBUNAL DE CONTAS DO ESTADO DE MINAS GERAIS

Ação: 4445 - FISCALIZAÇÃO DA GESTÃO DE RECURSOS PÚBLICOS

Produto: PROCESSO APRECIADO/JULGADO Unidade de Medida: PROCESSO

| Regiões | Físico | | | Financeiro | | |
|--------------|---------------|---------------|---------------|--------------------|--------------------|--------------|
| | Programado | Executado | % | Programado | Executado | % |
| Central | 16.615 | 19.257 | 115,90 | 501.669.424 | 468.265.259 | 93,34 |
| Total | 16.615 | 19.257 | 115,90 | 501.669.424 | 468.265.259 | 93,34 |

**POLÍCIA CIVIL DO ESTADO
DE MINAS GERAIS**

Programa : 0183 - ADMINISTRAÇÃO DE TRÂNSITO**Unidade Responsável : DEPARTAMENTO DE TRÂNSITO DE MINAS GERAIS****AÇÕES DO PROGRAMA POR UNIDADE ORÇAMENTÁRIA****01551 - DEPARTAMENTO DE TRÂNSITO DE MINAS GERAIS****Ação: 4437 - EMISSÃO DE DOCUMENTOS, CONTROLE E REGISTROS DE INFRAÇÕES DE TRÂNSITO****Produto: DOCUMENTO EMITIDO****Unidade de Medida: DOCUMENTO**

| Regiões | Físico | | | Financeiro | | |
|------------------------|-------------------|-------------------|---------------|--------------------|--------------------|---------------|
| | Programado | Executado | % | Programado | Executado | % |
| Alto Paranaíba | 580.908 | 805.526 | 138,67 | 3.361.161 | 6.521.552 | 194,03 |
| Central | 7.446.816 | 9.092.858 | 122,10 | 90.856.528 | 73.760.971 | 81,18 |
| Centro Oeste | 968.676 | 1.240.237 | 128,03 | 5.604.804 | 10.100.943 | 180,22 |
| Jequitinhonha / Mucuri | 387.648 | 559.281 | 144,28 | 2.242.953 | 4.812.288 | 214,55 |
| Mata | 1.489.620 | 1.948.756 | 130,82 | 8.619.014 | 16.197.952 | 187,93 |
| Noroeste de Minas | 213.264 | 340.945 | 159,87 | 1.233.949 | 2.860.897 | 231,85 |
| Norte de Minas | 757.020 | 862.214 | 113,90 | 4.380.150 | 7.834.755 | 178,87 |
| Rio Doce | 1.102.860 | 1.428.643 | 129,54 | 6.381.196 | 11.846.121 | 185,64 |
| Sul de Minas | 1.925.736 | 2.818.027 | 146,34 | 11.142.399 | 22.448.873 | 201,47 |
| Triângulo | 1.486.404 | 1.847.068 | 124,26 | 8.600.402 | 15.419.918 | 179,29 |
| Total | 16.358.952 | 20.943.555 | 128,03 | 142.422.556 | 171.804.269 | 120,63 |

Ação: 4504 - EDUCAÇÃO DE TRÂNSITO**Produto: CURSO REALIZADO****Unidade de Medida: CURSO**

| Regiões | Físico | | | Financeiro | | |
|--------------|------------|-----------|--------------|----------------|----------------|---------------|
| | Programado | Executado | % | Programado | Executado | % |
| Central | 10 | 4 | 40,00 | 115.839 | 115.839 | 100,00 |
| Total | 10 | 4 | 40,00 | 115.839 | 115.839 | 100,00 |

Ação: 4505 - RECOLHIMENTO E GUARDA DE VEÍCULOS**Produto: VEÍCULO APREENDIDO****Unidade de Medida: VEÍCULO**

| Regiões | Físico | | | Financeiro | | |
|------------------------|---------------|---------------|--------------|-------------------|-------------------|--------------|
| | Programado | Executado | % | Programado | Executado | % |
| Alto Paranaíba | 0 | 1.047 | - | 0 | 2.228.480 | - |
| Central | 28.000 | 8.016 | 28,63 | 58.934.846 | 16.712.490 | 28,36 |
| Centro Oeste | 0 | 1.687 | - | 0 | 3.574.216 | - |
| Jequitinhonha / Mucuri | 0 | 925 | - | 0 | 2.164.991 | - |
| Mata | 0 | 2.148 | - | 0 | 4.880.474 | - |
| Noroeste de Minas | 0 | 552 | - | 0 | 1.115.507 | - |
| Norte de Minas | 0 | 1.991 | - | 0 | 3.443.851 | - |
| Rio Doce | 0 | 2.101 | - | 0 | 4.918.265 | - |
| Sul de Minas | 0 | 3.518 | - | 0 | 8.217.529 | - |
| Triângulo | 0 | 2.442 | - | 0 | 5.638.670 | - |
| Total | 28.000 | 24.427 | 87,24 | 58.934.846 | 52.894.473 | 89,75 |

Programa : 0251 - ASSISTÊNCIA À SAÚDE DO POLICIAL CIVIL**Unidade Responsável : POLÍCIA CIVIL DO ESTADO DE MINAS GERAIS****AÇÕES DO PROGRAMA POR UNIDADE ORÇAMENTÁRIA****01511 - POLÍCIA CIVIL DO ESTADO DE MINAS GERAIS****Ação: 4138 - ATENDIMENTO AMBULATORIAL E PSICOSSOCIAL****Produto: ATENDIMENTO À SAÚDE PRESTADO** **Unidade de Medida: ATENDIMENTO**

| Regiões | Físico | | | Financeiro | | |
|--------------|---------------|---------------|---------------|----------------|------------------|---------------|
| | Programado | Executado | % | Programado | Executado | % |
| Central | 38.000 | 47.191 | 124,19 | 563.690 | 1.129.842 | 200,44 |
| Total | 38.000 | 47.191 | 124,19 | 563.690 | 1.129.842 | 200,44 |

Programa : 0291 - COLÉGIO ESTADUAL ORDEM E PROGRESSO

Unidade Responsável : POLÍCIA CIVIL DO ESTADO DE MINAS GERAIS

AÇÕES DO PROGRAMA POR UNIDADE ORÇAMENTÁRIA

01511 - POLÍCIA CIVIL DO ESTADO DE MINAS GERAIS

Ação: 2031 - DESENVOLVIMENTO DO ENSINO FUNDAMENTAL - COLÉGIO ESTADUAL ORDEM E PROGRESSO

Produto: ALUNO DO ENSINO FUNDAMENTAL Unidade de Medida: ALUNO
MATRICULADO

| Regiões | Físico | | | Financeiro | | |
|--------------|------------|------------|--------------|---------------|---------------|--------------|
| | Programado | Executado | % | Programado | Executado | % |
| Central | 590 | 496 | 84,07 | 51.000 | 49.995 | 98,03 |
| Total | 590 | 496 | 84,07 | 51.000 | 49.995 | 98,03 |

Ação: 2032 - DESENVOLVIMENTO DO ENSINO MÉDIO - COLÉGIO ESTADUAL ORDEM E PROGRESSO

Produto: ALUNO DO ENSINO MÉDIO Unidade de Medida: ALUNO
MATRICULADO

| Regiões | Físico | | | Financeiro | | |
|--------------|--------------|------------|--------------|--------------|-----------|-------------|
| | Programado | Executado | % | Programado | Executado | % |
| Central | 1.160 | 726 | 62,59 | 1.000 | 0 | 0,00 |
| Total | 1.160 | 726 | 62,59 | 1.000 | 0 | 0,00 |

Programa : 0189 - EXERCÍCIO DA POLÍCIA JUDICIÁRIA E INVESTIGAÇÃO CRIMINAL

Unidade Responsável : POLÍCIA CIVIL DO ESTADO DE MINAS GERAIS

AÇÕES DO PROGRAMA POR UNIDADE ORÇAMENTÁRIA

01511 - POLÍCIA CIVIL DO ESTADO DE MINAS GERAIS

Ação: 1344 - CONSTRUÇÃO, REFORMA, AMPLIAÇÃO E ESTRUTURAÇÃO LOGÍSTICA DAS UNIDADES

Produto: UNIDADE AMPLIADA/REFORMADA Unidade de Medida: UNIDADE

| Regiões | Físico | | | Financeiro | | |
|--------------|------------|-----------|--------------|----------------|------------------|-----------------|
| | Programado | Executado | % | Programado | Executado | % |
| Central | 5 | 1 | 20,00 | 100.000 | 3.916.993 | 3.916,99 |
| Estadual | 0 | 0 | 0,00 | 52.957 | 0 | 0,00 |
| Total | 5 | 1 | 20,00 | 152.957 | 3.916.993 | 2.560,85 |

Ação: 2006 - GESTÃO DA FROTA**Produto: VEÍCULO MANTIDO/ADQUIRIDO****Unidade de Medida: UNIDADE**

| Regiões | Físico | | | Financeiro | | |
|------------------------|--------------|--------------|---------------|-------------------|-------------------|--------------|
| | Programado | Executado | % | Programado | Executado | % |
| Alto Paranaíba | 190 | 60 | 31,58 | 1.029.570 | 386.137 | 37,50 |
| Central | 240 | 1.504 | 626,67 | 6.177.417 | 8.689.827 | 140,67 |
| Centro Oeste | 190 | 113 | 59,47 | 1.029.570 | 561.125 | 54,50 |
| Estadual | 1.000 | 0 | 0,00 | 9.266.129 | 0 | 0,00 |
| Jequitinhonha / Mucuri | 190 | 76 | 40,00 | 1.029.570 | 400.367 | 38,89 |
| Mata | 190 | 169 | 88,95 | 1.029.570 | 1.071.916 | 104,11 |
| Noroeste de Minas | 190 | 44 | 23,16 | 1.029.570 | 241.447 | 23,45 |
| Norte de Minas | 190 | 119 | 62,63 | 1.029.570 | 632.939 | 61,48 |
| Rio Doce | 190 | 267 | 140,53 | 1.029.570 | 1.066.300 | 103,57 |
| Sul de Minas | 190 | 377 | 198,42 | 1.029.570 | 1.628.412 | 158,16 |
| Triângulo | 190 | 222 | 116,84 | 1.029.570 | 1.128.890 | 109,65 |
| Total | 2.950 | 2.951 | 100,03 | 24.709.676 | 15.807.359 | 63,97 |

Ação: 4206 - REDE IP MULTISSERVIÇO DO GOVERNO**Produto: REDE IMPLANTADA****Unidade de Medida: REDE**

| Regiões | Físico | | | Financeiro | | |
|------------------------|------------|--------------|------------------|-------------------|-------------------|--------------|
| | Programado | Executado | % | Programado | Executado | % |
| Alto Paranaíba | 0 | 190 | - | 0 | 842.824 | - |
| Central | 0 | 1.140 | - | 0 | 5.857.229 | - |
| Centro Oeste | 0 | 380 | - | 0 | 1.619.674 | - |
| Estadual | 11 | 0 | 0,00 | 48.452.673 | 0 | 0,00 |
| Jequitinhonha / Mucuri | 0 | 430 | - | 0 | 1.933.742 | - |
| Mata | 0 | 970 | - | 0 | 4.178.771 | - |
| Noroeste de Minas | 0 | 140 | - | 0 | 615.382 | - |
| Norte de Minas | 0 | 590 | - | 0 | 2.789.716 | - |
| Rio Doce | 0 | 650 | - | 0 | 2.909.704 | - |
| Sul de Minas | 0 | 1.190 | - | 0 | 5.127.770 | - |
| Triângulo | 0 | 280 | - | 0 | 1.316.242 | - |
| Total | 11 | 5.960 | 54.181,82 | 48.452.673 | 27.191.053 | 56,12 |

Ação: 4454 - GESTÃO DA TECNOLOGIA DA INFORMAÇÃO E COMUNICAÇÃO**Produto: RELATÓRIO EMITIDO****Unidade de Medida: RELATÓRIO**

| Regiões | Físico | | | Financeiro | | |
|----------------|---------------|----------------|---------------|-------------------|-------------------|---------------|
| | Programado | Executado | % | Programado | Executado | % |
| Central | 85.000 | 118.336 | 139,22 | 15.816.252 | 58.157.348 | 367,71 |
| Norte de Minas | 0 | 0 | 0,00 | 0 | 50.733 | - |
| Total | 85.000 | 118.336 | 139,22 | 15.816.252 | 58.208.081 | 368,03 |

Ação: 4473 - IDENTIFICAÇÃO CIVIL E CRIMINAL**Produto: DOCUMENTO DE IDENTIFICAÇÃO CIVIL OU CRIMINAL EMITIDO****Unidade de Medida: DOCUMENTO**

| Regiões | Físico | | | Financeiro | | |
|------------------------|------------------|------------------|---------------|------------------|------------------|---------------|
| | Programado | Executado | % | Programado | Executado | % |
| Alto Paranaíba | 48.588 | 6.617 | 13,62 | 39.019 | 4.543 | 11,64 |
| Central | 798.324 | 2.601.407 | 325,86 | 652.824 | 1.333.643 | 204,29 |
| Centro Oeste | 71.052 | 11.603 | 16,33 | 57.059 | 80.893 | 141,77 |
| Estadual | 0 | 569.807 | - | 0 | 71.082 | - |
| Jequitinhonha / Mucuri | 58.020 | 15.232 | 26,25 | 46.595 | 10.931 | 23,46 |
| Mata | 133.128 | 18.859 | 14,17 | 106.911 | 18.630 | 17,43 |
| Noroeste de Minas | 22.992 | 4.275 | 18,59 | 18.464 | 3.118 | 16,89 |
| Norte de Minas | 83.292 | 25.182 | 30,23 | 66.888 | 28.675 | 42,87 |
| Rio Doce | 122.700 | 19.658 | 16,02 | 98.537 | 12.146 | 12,33 |
| Sul de Minas | 170.496 | 18.263 | 10,71 | 136.919 | 18.688 | 13,65 |
| Triângulo | 134.508 | 6.149 | 4,57 | 108.018 | 4.324 | 4,00 |
| Total | 1.643.100 | 3.297.052 | 200,66 | 1.331.234 | 1.586.673 | 119,19 |

Ação: 4480 - INVESTIGAÇÕES E POLÍCIA JUDICIÁRIA**Produto: PROCEDIMENTO CRIMINAL INSTAURADO****Unidade de Medida: PROCEDIMENTO**

| Regiões | Físico | | | Financeiro | | |
|------------------------|------------------|----------------|--------------|-------------------|-------------------|--------------|
| | Programado | Executado | % | Programado | Executado | % |
| Alto Paranaíba | 79.296 | 20.620 | 26,00 | 206.848 | 258.289 | 124,87 |
| Central | 923.788 | 187.913 | 20,34 | 10.168.310 | 5.174.784 | 50,89 |
| Centro Oeste | 121.248 | 38.314 | 31,60 | 916.380 | 854.476 | 93,24 |
| Jequitinhonha / Mucuri | 87.588 | 23.980 | 27,38 | 309.869 | 259.177 | 83,64 |
| Mata | 107.496 | 62.237 | 57,90 | 308.984 | 701.532 | 227,04 |
| Noroeste de Minas | 59.724 | 10.735 | 17,97 | 412.264 | 130.079 | 31,55 |
| Norte de Minas | 142.908 | 28.568 | 19,99 | 514.851 | 318.363 | 61,84 |
| Rio Doce | 249.372 | 51.080 | 20,48 | 1.412.156 | 921.593 | 65,26 |
| Sul de Minas | 392.484 | 88.349 | 22,51 | 1.147.103 | 970.048 | 84,56 |
| Triângulo | 261.096 | 40.701 | 15,59 | 927.295 | 1.232.969 | 132,96 |
| Total | 2.425.000 | 552.497 | 22,78 | 16.324.060 | 10.821.310 | 66,29 |

Ação: 4489 - REALIZAÇÃO DE PERÍCIAS MÉDICO-LEGAIS**Produto: PERÍCIA MÉDICO-LEGAL REALIZADA** Unidade de Medida: PERÍCIA

| Regiões | Físico | | | Financeiro | | |
|------------------------|----------------|----------------|---------------|------------------|------------------|--------------|
| | Programado | Executado | % | Programado | Executado | % |
| Alto Paranaíba | 1.692 | 2.455 | 145,09 | 57.697 | 40.389 | 70,00 |
| Central | 69.076 | 65.568 | 94,92 | 2.014.700 | 1.170.091 | 58,08 |
| Centro Oeste | 4.152 | 3.870 | 93,21 | 141.582 | 70.835 | 50,03 |
| Estadual | 0 | 0 | 0,00 | 297.581 | 0 | 0,00 |
| Jequitinhonha / Mucuri | 3.336 | 4.615 | 138,34 | 113.758 | 80.103 | 70,42 |
| Mata | 6.840 | 8.576 | 125,38 | 233.245 | 146.925 | 62,99 |
| Noroeste de Minas | 1.236 | 2.111 | 170,79 | 42.148 | 36.503 | 86,61 |
| Norte de Minas | 3.396 | 4.753 | 139,96 | 115.804 | 81.910 | 70,73 |
| Rio Doce | 4.860 | 5.532 | 113,83 | 165.726 | 88.464 | 53,38 |
| Sul de Minas | 5.868 | 9.639 | 164,26 | 200.100 | 172.592 | 86,25 |
| Triângulo | 6.312 | 6.917 | 109,58 | 215.240 | 120.061 | 55,78 |
| Total | 106.768 | 114.036 | 106,81 | 3.597.581 | 2.007.874 | 55,81 |

Ação: 4508 - ORIENTAÇÃO, PREVENÇÃO E CORREIÇÃO DE CONDUTA FUNCIONAL**Produto: PROCEDIMENTO DISCIPLINAR CONCLUÍDO** Unidade de Medida: PROCEDIMENTO

| Regiões | Físico | | | Financeiro | | |
|--------------|--------------|--------------|---------------|----------------|----------------|--------------|
| | Programado | Executado | % | Programado | Executado | % |
| Central | 6.800 | 7.514 | 110,50 | 432.419 | 323.991 | 74,93 |
| Total | 6.800 | 7.514 | 110,50 | 432.419 | 323.991 | 74,93 |

Ação: 4512 - REALIZAÇÃO DE PERÍCIAS TÉCNICO-CIENTÍFICAS**Produto: PERÍCIA TÉCNICO-CIENTÍFICA REALIZADA** Unidade de Medida: PERÍCIA

| Regiões | Físico | | | Financeiro | | |
|------------------------|----------------|----------------|--------------|-------------------|------------------|--------------|
| | Programado | Executado | % | Programado | Executado | % |
| Alto Paranaíba | 7.848 | 9.555 | 121,75 | 205.234 | 116.716 | 56,87 |
| Central | 278.580 | 124.281 | 44,61 | 7.287.119 | 1.422.058 | 19,51 |
| Centro Oeste | 8.520 | 10.578 | 124,15 | 222.807 | 153.673 | 68,97 |
| Jequitinhonha / Mucuri | 4.560 | 5.110 | 112,06 | 119.250 | 67.726 | 56,79 |
| Mata | 21.312 | 18.590 | 87,23 | 557.332 | 209.241 | 37,54 |
| Noroeste de Minas | 2.868 | 4.971 | 173,33 | 75.001 | 57.927 | 77,23 |
| Norte de Minas | 9.072 | 13.483 | 148,62 | 237.242 | 167.503 | 70,60 |
| Rio Doce | 13.524 | 16.139 | 119,34 | 353.668 | 205.888 | 58,21 |
| Sul de Minas | 25.117 | 26.630 | 106,02 | 656.812 | 323.183 | 49,20 |
| Triângulo | 14.352 | 21.782 | 151,77 | 375.320 | 273.122 | 72,77 |
| Total | 385.753 | 251.119 | 65,10 | 10.089.785 | 2.997.035 | 29,70 |

Programa : 0184 - FORMAÇÃO E CAPACITAÇÃO**Unidade Responsável : POLÍCIA CIVIL DO ESTADO DE MINAS GERAIS****AÇÕES DO PROGRAMA POR UNIDADE ORÇAMENTÁRIA****01511 - POLÍCIA CIVIL DO ESTADO DE MINAS GERAIS****Ação: 4018 - TREINAMENTO E CAPACITAÇÃO PROFISSIONAL****Produto: SERVIDOR TREINADO/CAPACITADO Unidade de Medida: SERVIDOR**

| Regiões | Físico | | | Financeiro | | |
|------------------------|--------------|--------------|---------------|----------------|------------------|---------------|
| | Programado | Executado | % | Programado | Executado | % |
| Alto Paranaíba | 0 | 42 | - | 0 | 86.751 | - |
| Central | 1.310 | 1.540 | 117,56 | 880.283 | 3.013.183 | 342,30 |
| Centro Oeste | 0 | 117 | - | 0 | 146.212 | - |
| Estadual | 0 | 0 | 0,00 | 0 | 1.249 | - |
| Jequitinhonha / Mucuri | 0 | 146 | - | 0 | 195.002 | - |
| Mata | 0 | 172 | - | 0 | 170.421 | - |
| Noroeste de Minas | 0 | 41 | - | 0 | 54.097 | - |
| Norte de Minas | 0 | 181 | - | 0 | 168.793 | - |
| Rio Doce | 0 | 284 | - | 0 | 151.113 | - |
| Sul de Minas | 0 | 402 | - | 0 | 244.286 | - |
| Triângulo | 0 | 104 | - | 0 | 124.740 | - |
| Total | 1.310 | 3.029 | 231,22 | 880.283 | 4.355.848 | 494,82 |

Programa : 0219 - RECOLHIMENTO E GUARDA DE DETENTOS DO ESTADO

Unidade Responsável : POLÍCIA CIVIL DO ESTADO DE MINAS GERAIS

AÇÕES DO PROGRAMA POR UNIDADE ORÇAMENTÁRIA

01511 - POLÍCIA CIVIL DO ESTADO DE MINAS GERAIS

Ação: 4546 - ASSISTÊNCIA AOS DETENTOS

Produto: DETENTO ASSISTIDO

Unidade de Medida: DETENTO

| Regiões | Físico | | | Financeiro | | |
|------------------------|--------------|--------------|--------------|-------------------|-------------------|---------------|
| | Programado | Executado | % | Programado | Executado | % |
| Alto Paranaíba | 322 | 109 | 33,85 | 551.869 | 451.170 | 81,75 |
| Central | 1.033 | 972 | 94,09 | 1.550.597 | 3.771.312 | 243,22 |
| Centro Oeste | 665 | 541 | 81,35 | 1.030.641 | 2.189.544 | 212,44 |
| Jequitinhonha / Mucuri | 701 | 565 | 80,60 | 778.398 | 2.279.975 | 292,91 |
| Mata | 809 | 668 | 82,57 | 1.395.111 | 2.644.295 | 189,54 |
| Noroeste de Minas | 97 | 69 | 71,13 | 176.062 | 318.856 | 181,10 |
| Norte de Minas | 792 | 779 | 98,36 | 1.192.917 | 2.744.083 | 230,03 |
| Rio Doce | 583 | 632 | 108,40 | 935.924 | 2.584.850 | 276,18 |
| Sul de Minas | 1.066 | 949 | 89,02 | 2.108.622 | 3.886.314 | 184,31 |
| Triângulo | 469 | 455 | 97,01 | 575.557 | 1.663.229 | 288,98 |
| Total | 6.537 | 5.739 | 87,79 | 10.295.698 | 22.533.626 | 218,86 |

**POLÍCIA MILITAR DO
ESTADO DE MINAS GERAIS**

Programa : 0736 - PROGRAMA DE APOIO HABITACIONAL AOS MILITARES**Unidade Responsável : FUNDO DE APOIO HABITACIONAL AOS MILITARES DO ESTADO DE MINAS GERAIS****AÇÕES DO PROGRAMA POR UNIDADE ORÇAMENTÁRIA****04541 - FUNDO DE APOIO HABITACIONAL AOS MILITARES DO ESTADO DE MINAS GERAIS****Ação: 4140 - FINANCIAMENTO HABITACIONAL AOS SERVIDORES MILITARES****Produto: FINANCIAMENTO CONCEDIDO.****Unidade de Medida: FINANCIAMENTO**

| Regiões | Físico | | | Financeiro | | |
|------------------------|------------|-----------|--------------|-------------------|------------------|--------------|
| | Programado | Executado | % | Programado | Executado | % |
| Alto Paranaíba | 2 | 0 | 0,00 | 110.246 | 0 | 0,00 |
| Central | 82 | 30 | 36,59 | 27.121.201 | 5.372.034 | 19,81 |
| Centro Oeste | 7 | 0 | 0,00 | 385.867 | 0 | 0,00 |
| Jequitinhonha / Mucuri | 2 | 0 | 0,00 | 110.245 | 0 | 0,00 |
| Mata | 18 | 1 | 5,56 | 992.216 | 173.000 | 17,44 |
| Noroeste de Minas | 1 | 0 | 0,00 | 55.123 | 0 | 0,00 |
| Norte de Minas | 7 | 1 | 14,29 | 275.615 | 180.000 | 65,31 |
| Rio Doce | 17 | 4 | 23,53 | 661.484 | 1.401.813 | 211,92 |
| Sul de Minas | 14 | 0 | 0,00 | 771.725 | 0 | 0,00 |
| Triângulo | 3 | 0 | 0,00 | 110.248 | 0 | 0,00 |
| Total | 153 | 36 | 23,53 | 30.593.970 | 7.126.847 | 23,29 |

Programa : 0715 - ASSISTÊNCIA À SAÚDE DOS SEGURADOS E DOS SEUS DEPENDENTES**Unidade Responsável : INSTITUTO DE PREVIDÊNCIA DOS SERVIDORES MILITARES DO ESTADO DE MINAS GERAIS****AÇÕES DO PROGRAMA POR UNIDADE ORÇAMENTÁRIA****02121 - INSTITUTO DE PREVIDÊNCIA DOS SERVIDORES MILITARES DO ESTADO DE MINAS GERAIS****Ação: 4392 - ASSISTÊNCIA MÉDICO-HOSPITALAR AOS SEGURADOS MILITARES E A SEUS DEPENDENTES****Produto: ATENDIMENTO REALIZADO****Unidade de Medida: ATENDIMENTO**

| Regiões | Físico | | | Financeiro | | |
|------------------------|------------------|------------------|--------------|--------------------|--------------------|--------------|
| | Programado | Executado | % | Programado | Executado | % |
| Alto Paranaíba | 105.646 | 103.234 | 97,72 | 8.826.476 | 8.613.181 | 97,58 |
| Central | 2.778.455 | 2.370.293 | 85,31 | 313.326.841 | 243.845.332 | 77,82 |
| Centro Oeste | 196.293 | 196.122 | 99,91 | 16.399.816 | 14.284.653 | 87,10 |
| Jequitinhonha / Mucuri | 85.718 | 89.158 | 104,01 | 7.161.183 | 5.416.692 | 75,64 |
| Mata | 497.085 | 489.433 | 98,46 | 41.531.772 | 44.984.710 | 108,31 |
| Noroeste de Minas | 42.171 | 39.471 | 93,60 | 3.523.347 | 2.060.859 | 58,49 |
| Norte de Minas | 253.950 | 249.339 | 98,18 | 21.217.679 | 20.831.839 | 98,18 |
| Rio Doce | 331.154 | 306.189 | 92,46 | 27.667.950 | 27.292.927 | 98,64 |
| Sul de Minas | 378.357 | 354.137 | 93,60 | 31.610.200 | 28.038.742 | 88,70 |
| Triângulo | 331.171 | 326.873 | 98,70 | 27.670.033 | 33.603.654 | 121,44 |
| Total | 5.000.000 | 4.524.249 | 90,48 | 498.935.297 | 428.972.587 | 85,98 |

Ação: 4395 - ASSISTÊNCIA ODONTOLÓGICA AOS SEGURADOS MILITARES E SEUS DEPENDENTES**Produto: ATENDIMENTO REALIZADO****Unidade de Medida: ATENDIMENTO**

| Regiões | Físico | | | Financeiro | | |
|------------------------|----------------|----------------|--------------|-------------------|-------------------|--------------|
| | Programado | Executado | % | Programado | Executado | % |
| Alto Paranaíba | 16.515 | 12.234 | 74,08 | 1.564.621 | 1.016.559 | 64,97 |
| Central | 311.633 | 328.624 | 105,45 | 26.631.039 | 26.859.199 | 100,86 |
| Centro Oeste | 30.381 | 23.627 | 77,77 | 2.878.253 | 1.968.643 | 68,40 |
| Jequitinhonha / Mucuri | 16.557 | 13.105 | 79,15 | 1.568.397 | 1.293.947 | 82,50 |
| Mata | 55.508 | 49.346 | 88,90 | 5.258.661 | 4.323.194 | 82,21 |
| Noroeste de Minas | 6.838 | 5.429 | 79,39 | 647.560 | 445.657 | 68,82 |
| Norte de Minas | 29.907 | 25.303 | 84,61 | 2.833.322 | 2.096.958 | 74,01 |
| Rio Doce | 62.397 | 51.967 | 83,28 | 5.912.149 | 3.836.071 | 64,88 |
| Sul de Minas | 48.481 | 40.051 | 82,61 | 4.592.228 | 3.487.233 | 75,94 |
| Triângulo | 44.783 | 41.118 | 91,82 | 4.243.556 | 3.789.214 | 89,29 |
| Total | 623.000 | 590.804 | 94,83 | 56.129.786 | 49.116.675 | 87,51 |

Programa : 0751 - PRESTAÇÃO DE BENEFÍCIOS PREVIDENCIÁRIOS**Unidade Responsável : INSTITUTO DE PREVIDÊNCIA DOS SERVIDORES MILITARES DO ESTADO DE MINAS GERAIS****AÇÕES DO PROGRAMA POR UNIDADE ORÇAMENTÁRIA****02121 - INSTITUTO DE PREVIDÊNCIA DOS SERVIDORES MILITARES DO ESTADO DE MINAS GERAIS****Ação: 4373 - ENCARGOS COM PENSIONISTAS****Produto: PENSÃO PAGA****Unidade de Medida: PENSÃO**

| Regiões | Físico | | | Financeiro | | |
|------------------------|---------------|---------------|---------------|----------------------|----------------------|--------------|
| | Programado | Executado | % | Programado | Executado | % |
| Alto Paranaíba | 147 | 163 | 110,88 | 15.547.800 | 16.074.427 | 103,39 |
| Central | 6.471 | 6.600 | 101,99 | 803.724.200 | 766.043.848 | 95,31 |
| Centro Oeste | 617 | 601 | 97,41 | 68.807.000 | 65.575.255 | 95,30 |
| Estadual | 442 | 459 | 103,85 | 47.891.900 | 43.552.376 | 90,94 |
| Jequitinhonha / Mucuri | 168 | 191 | 113,69 | 14.717.100 | 15.434.379 | 104,87 |
| Mata | 1.066 | 1.081 | 101,41 | 111.249.200 | 106.260.846 | 95,52 |
| Noroeste de Minas | 38 | 42 | 110,53 | 3.293.000 | 3.251.691 | 98,75 |
| Norte de Minas | 428 | 462 | 107,94 | 42.650.600 | 43.447.725 | 101,87 |
| Rio Doce | 748 | 768 | 102,67 | 73.398.100 | 71.593.881 | 97,54 |
| Sul de Minas | 876 | 867 | 98,97 | 90.353.900 | 86.202.453 | 95,41 |
| Triângulo | 599 | 635 | 106,01 | 65.367.200 | 65.267.497 | 99,85 |
| Total | 11.600 | 11.869 | 102,32 | 1.337.000.000 | 1.282.704.378 | 95,94 |

Ação: 4374 - CONCESSÃO DE BENEFÍCIOS**Produto: AUXÍLIO CONCEDIDO****Unidade de Medida: AUXÍLIO**

| Regiões | Físico | | | Financeiro | | |
|------------------------|--------------|--------------|--------------|-------------------|-------------------|---------------|
| | Programado | Executado | % | Programado | Executado | % |
| Alto Paranaíba | 136 | 102 | 75,00 | 421.600 | 170.427 | 40,42 |
| Central | 2.371 | 2.666 | 112,44 | 7.850.100 | 11.025.776 | 140,45 |
| Centro Oeste | 274 | 178 | 64,96 | 849.400 | 558.034 | 65,70 |
| Estadual | 44 | 30 | 68,18 | 136.400 | 175.016 | 128,31 |
| Jequitinhonha / Mucuri | 130 | 102 | 78,46 | 403.000 | 303.761 | 75,37 |
| Mata | 466 | 364 | 78,11 | 1.444.600 | 2.060.516 | 142,64 |
| Noroeste de Minas | 115 | 120 | 104,35 | 356.500 | 480.308 | 134,73 |
| Norte de Minas | 284 | 257 | 90,49 | 880.400 | 930.731 | 105,72 |
| Rio Doce | 327 | 260 | 79,51 | 1.013.700 | 998.588 | 98,51 |
| Sul de Minas | 483 | 357 | 73,91 | 1.497.300 | 1.547.558 | 103,36 |
| Triângulo | 370 | 292 | 78,92 | 1.147.000 | 1.172.886 | 102,26 |
| Total | 5.000 | 4.728 | 94,56 | 16.000.000 | 19.423.602 | 121,40 |

Ação: 4382 - RESERVA DE BENEFÍCIOS**Produto: RESERVA TÉCNICA CONSTITUÍDA** **Unidade de Medida: R\$ MIL**

| Regiões | Físico | | | Financeiro | | |
|--------------|------------|------------|--------------|----------------|----------------|--------------|
| | Programado | Executado | % | Programado | Executado | % |
| Central | 666 | 381 | 57,21 | 665.650 | 383.051 | 57,55 |
| Total | 666 | 381 | 57,21 | 665.650 | 383.051 | 57,55 |

Programa : 0172 - ASSISTÊNCIA AO MILITAR**Unidade Responsável : POLÍCIA MILITAR DO ESTADO DE MINAS GERAIS****AÇÕES DO PROGRAMA POR UNIDADE ORÇAMENTÁRIA****01251 - POLÍCIA MILITAR DO ESTADO DE MINAS GERAIS****Ação: 2060 - ASSISTÊNCIA MÉDICA E PSICOLÓGICA DA POLÍCIA MILITAR****Produto: ATENDIMENTO MÉDICO/PSICOLÓGICO** **Unidade de Medida: UNIDADE REALIZADO**

| Regiões | Físico | | | Financeiro | | |
|------------------------|------------------|------------------|--------------|------------------|-------------------|-----------------|
| | Programado | Executado | % | Programado | Executado | % |
| Alto Paranaíba | 1.669 | 4.551 | 272,68 | 1.669 | 133.227 | 7.982,46 |
| Central | 1.311.361 | 1.141.180 | 87,02 | 1.310.938 | 33.737.939 | 2.573,57 |
| Centro Oeste | 13.931 | 17.261 | 123,90 | 13.926 | 431.420 | 3.097,95 |
| Jequitinhonha / Mucuri | 1.762 | 6.161 | 349,66 | 1.762 | 136.034 | 7.720,40 |
| Mata | 19.641 | 34.199 | 174,12 | 19.635 | 1.052.092 | 5.358,25 |
| Noroeste de Minas | 0 | 3.593 | - | 0 | 84.093 | - |
| Norte de Minas | 14.249 | 34.141 | 239,60 | 14.244 | 943.958 | 6.627,06 |
| Rio Doce | 11.272 | 24.210 | 214,78 | 11.269 | 765.911 | 6.796,62 |
| Sul de Minas | 21.155 | 26.598 | 125,73 | 21.147 | 892.541 | 4.220,65 |
| Triângulo | 12.875 | 22.744 | 176,65 | 12.871 | 592.441 | 4.602,91 |
| Total | 1.407.915 | 1.314.638 | 93,37 | 1.407.461 | 38.769.658 | 2.754,58 |

Ação: 2061 - ASSISTÊNCIA ODONTOLÓGICA DA POLÍCIA MILITAR**Produto: ATENDIMENTO ODONTOLÓGICO
REALIZADO****Unidade de Medida: ATENDIMENTO**

| Regiões | Físico | | | Financeiro | | |
|------------------------|----------------|----------------|---------------|--------------|------------------|-------------------|
| | Programado | Executado | % | Programado | Executado | % |
| Alto Paranaíba | 2.326 | 4.992 | 214,62 | 6 | 25.374 | 422.895,17 |
| Central | 230.543 | 209.453 | 90,85 | 670 | 931.184 | 138.982,61 |
| Centro Oeste | 7.716 | 11.082 | 143,62 | 22 | 58.253 | 264.787,59 |
| Jequitinhonha / Mucuri | 131 | 3.309 | 2.525,95 | 0 | 13.158 | - |
| Mata | 20.366 | 28.066 | 137,81 | 60 | 161.831 | 269.718,43 |
| Noroeste de Minas | 2.147 | 3.241 | 150,95 | 6 | 13.553 | 225.891,17 |
| Norte de Minas | 29.404 | 33.529 | 114,03 | 82 | 154.761 | 188.732,49 |
| Rio Doce | 9.954 | 16.322 | 163,97 | 29 | 88.761 | 306.070,93 |
| Sul de Minas | 16.762 | 16.275 | 97,09 | 48 | 79.169 | 164.936,29 |
| Triângulo | 26.380 | 22.932 | 86,93 | 77 | 114.610 | 148.843,51 |
| Total | 345.729 | 349.201 | 101,00 | 1.000 | 1.640.653 | 164.065,33 |

Ação: 2088 - ASSISTÊNCIA E PROMOÇÃO SOCIAL DA POLÍCIA MILITAR**Produto: MILITAR ASSISTIDO****Unidade de Medida: UNIDADE**

| Regiões | Físico | | | Financeiro | | |
|------------------------|--------------|---------------|---------------|----------------|----------------|---------------|
| | Programado | Executado | % | Programado | Executado | % |
| Alto Paranaíba | 16 | 512 | 3.200,00 | 778 | 1.105 | 142,07 |
| Central | 1.674 | 13.995 | 836,02 | 89.308 | 99.401 | 111,30 |
| Centro Oeste | 163 | 807 | 495,09 | 7.935 | 3.925 | 49,46 |
| Jequitinhonha / Mucuri | 14 | 561 | 4.007,14 | 683 | 2.781 | 407,12 |
| Mata | 118 | 1.410 | 1.194,92 | 5.745 | 7.394 | 128,70 |
| Noroeste de Minas | 9 | 420 | 4.666,67 | 1.120 | 2.639 | 235,60 |
| Norte de Minas | 37 | 623 | 1.683,78 | 1.799 | 3.760 | 208,98 |
| Rio Doce | 48 | 1.463 | 3.047,92 | 2.336 | 9.721 | 416,15 |
| Sul de Minas | 193 | 1.412 | 731,61 | 9.395 | 7.283 | 77,52 |
| Triângulo | 162 | 1.247 | 769,75 | 14.072 | 6.447 | 45,82 |
| Total | 2.434 | 22.450 | 922,35 | 133.171 | 144.456 | 108,47 |

Programa : 0170 - DESENVOLVIMENTO DO ENSINO FUNDAMENTAL E MÉDIO - CTPM

Unidade Responsável : POLÍCIA MILITAR DO ESTADO DE MINAS GERAIS

AÇÕES DO PROGRAMA POR UNIDADE ORÇAMENTÁRIA

01251 - POLÍCIA MILITAR DO ESTADO DE MINAS GERAIS

Ação: 2057 - DESENVOLVIMENTO DO ENSINO FUNDAMENTAL - COLÉGIO TIRADENTES DE MINAS GERAIS

Produto: ALUNO DO ENSINO FUNDAMENTAL Unidade de Medida: ALUNO
MATRICULADO

| Regiões | Físico | | | Financeiro | | |
|------------------------|---------------|---------------|--------------|-------------------|-------------------|--------------|
| | Programado | Executado | % | Programado | Executado | % |
| Alto Paranaíba | 282 | 288 | 102,13 | 1.046.563 | 1.017.116 | 97,19 |
| Central | 7.327 | 7.008 | 95,65 | 27.192.084 | 25.042.910 | 92,10 |
| Centro Oeste | 553 | 551 | 99,64 | 2.052.302 | 1.953.213 | 95,17 |
| Jequitinhonha / Mucuri | 424 | 408 | 96,23 | 1.573.556 | 1.462.491 | 92,94 |
| Mata | 1.284 | 1.237 | 96,34 | 4.765.203 | 4.400.114 | 92,34 |
| Norte de Minas | 558 | 586 | 105,02 | 2.070.858 | 2.091.219 | 100,98 |
| Rio Doce | 1.614 | 1.570 | 97,27 | 5.989.903 | 5.622.615 | 93,87 |
| Sul de Minas | 1.267 | 1.212 | 95,66 | 4.702.110 | 4.241.796 | 90,21 |
| Triângulo | 997 | 1.032 | 103,51 | 3.700.083 | 3.601.122 | 97,33 |
| Total | 14.306 | 13.892 | 97,11 | 53.092.662 | 49.432.596 | 93,11 |

Ação: 2059 - DESENVOLVIMENTO DO ENSINO MÉDIO DO COLÉGIO TIRADENTES DE MINAS GERAIS

Produto: ALUNO DO ENSINO MÉDIO Unidade de Medida: ALUNO
MATRICULADO

| Regiões | Físico | | | Financeiro | | |
|------------------------|--------------|--------------|--------------|-------------------|-------------------|--------------|
| | Programado | Executado | % | Programado | Executado | % |
| Alto Paranaíba | 227 | 239 | 105,29 | 1.628.594 | 1.481.897 | 90,99 |
| Central | 3.075 | 2.994 | 97,37 | 22.101.344 | 18.367.341 | 83,11 |
| Centro Oeste | 289 | 267 | 92,39 | 2.073.408 | 1.580.664 | 76,24 |
| Jequitinhonha / Mucuri | 216 | 232 | 107,41 | 1.549.675 | 1.429.198 | 92,23 |
| Mata | 514 | 562 | 109,34 | 3.687.653 | 3.365.521 | 91,26 |
| Norte de Minas | 383 | 418 | 109,14 | 2.747.803 | 2.572.874 | 93,63 |
| Rio Doce | 501 | 531 | 105,99 | 3.594.386 | 3.270.329 | 90,98 |
| Sul de Minas | 554 | 461 | 83,21 | 3.974.629 | 2.753.607 | 69,28 |
| Triângulo | 297 | 296 | 99,66 | 2.130.803 | 1.827.660 | 85,77 |
| Total | 6.056 | 6.000 | 99,08 | 43.488.295 | 36.649.090 | 84,27 |

Programa : 0227 - EDUCAÇÃO PROFISSIONAL DE SEGURANÇA PÚBLICA

Unidade Responsável : POLÍCIA MILITAR DO ESTADO DE MINAS GERAIS

AÇÕES DO PROGRAMA POR UNIDADE ORÇAMENTÁRIA

01251 - POLÍCIA MILITAR DO ESTADO DE MINAS GERAIS

Ação: 2089 - TREINAMENTO PROFISSIONAL DE SEGURANÇA PÚBLICA

Produto: MILITAR CAPACITADO

Unidade de Medida: UNIDADE

| Regiões | Físico | | | Financeiro | | |
|------------------------|---------------|---------------|---------------|------------------|------------------|--------------|
| | Programado | Executado | % | Programado | Executado | % |
| Alto Paranaíba | 562 | 931 | 165,66 | 104.779 | 102.983 | 98,29 |
| Central | 13.917 | 13.931 | 100,10 | 2.594.477 | 1.593.250 | 61,41 |
| Centro Oeste | 1.013 | 995 | 98,22 | 188.864 | 93.424 | 49,47 |
| Estadual | 8 | 0 | 0,00 | 1.492 | 0 | 0,00 |
| Jequitinhonha / Mucuri | 829 | 759 | 91,56 | 154.564 | 46.659 | 30,19 |
| Mata | 1.566 | 2.016 | 128,74 | 291.966 | 161.616 | 55,35 |
| Noroeste de Minas | 316 | 788 | 249,37 | 58.917 | 75.568 | 128,26 |
| Norte de Minas | 1.309 | 1.755 | 134,07 | 244.054 | 138.960 | 56,94 |
| Rio Doce | 1.164 | 1.841 | 158,16 | 217.025 | 167.441 | 77,15 |
| Sul de Minas | 1.772 | 2.904 | 163,88 | 330.390 | 386.316 | 116,93 |
| Triângulo | 917 | 1.952 | 212,87 | 170.967 | 179.100 | 104,76 |
| Total | 23.373 | 27.872 | 119,25 | 4.357.495 | 2.945.317 | 67,59 |

Programa : 0141 - POLÍCIA OSTENSIVA**Unidade Responsável : POLÍCIA MILITAR DO ESTADO DE MINAS GERAIS****AÇÕES DO PROGRAMA POR UNIDADE ORÇAMENTÁRIA****01251 - POLÍCIA MILITAR DO ESTADO DE MINAS GERAIS****Ação: 1034 - DISSEMINAÇÃO DE ACESSO AOS SISTEMAS DE INFORMAÇÃO (PM)****Produto: MUNICÍPIO COM SISTEMA DE
INFORMAÇÃO ACESSADO****Unidade de Medida: MUNICÍPIO**

| Regiões | Físico | | | Financeiro | | |
|------------------------|------------|------------|--------------|-------------------|-------------------|---------------|
| | Programado | Executado | % | Programado | Executado | % |
| Alto Paranaíba | 24 | 24 | 100,00 | 658.176 | 974.211 | 148,02 |
| Central | 125 | 107 | 85,60 | 3.427.984 | 4.438.232 | 129,47 |
| Centro Oeste | 27 | 25 | 92,59 | 740.448 | 1.058.783 | 142,99 |
| Jequitinhonha / Mucuri | 27 | 24 | 88,89 | 740.448 | 1.032.294 | 139,41 |
| Mata | 66 | 62 | 93,94 | 1.809.984 | 2.558.192 | 141,34 |
| Noroeste de Minas | 12 | 13 | 108,33 | 329.088 | 492.460 | 149,64 |
| Norte de Minas | 38 | 36 | 94,74 | 1.042.111 | 1.524.648 | 146,30 |
| Rio Doce | 57 | 58 | 101,75 | 1.563.168 | 2.614.228 | 167,24 |
| Sul de Minas | 76 | 75 | 98,68 | 2.084.224 | 3.261.195 | 156,47 |
| Triângulo | 65 | 64 | 98,46 | 1.782.559 | 2.553.061 | 143,22 |
| Total | 517 | 488 | 94,39 | 14.178.190 | 20.507.303 | 144,64 |

Ação: 1115 - PROJETO IMPLANTAÇÃO DE VIDEOMONITORAMENTO (OLHO-VIVO)**Produto: MUNICÍPIO ATENDIDO****Unidade de Medida: MUNICÍPIO**

| Regiões | Físico | | | Financeiro | | |
|----------------|------------|-----------|--------------|------------------|------------------|--------------|
| | Programado | Executado | % | Programado | Executado | % |
| Central | 4 | 0 | 0,00 | 1.631.215 | 3.857.735 | 236,49 |
| Estadual | 4 | 0 | 0,00 | 1.631.219 | 0 | 0,00 |
| Norte de Minas | 0 | 2 | - | 0 | 369.257 | - |
| Sul de Minas | 0 | 1 | - | 0 | 134.498 | - |
| Triângulo | 4 | 1 | 25,00 | 1.631.215 | 24.241 | 1,49 |
| Total | 12 | 4 | 33,33 | 4.893.649 | 4.385.731 | 89,62 |

Ação: 1386 - FISCALIZAÇÃO SANITÁRIA DE TRÂNSITO - PMMG**Produto: BLITZ REALIZADA****Unidade de Medida: BLITZ**

| Regiões | Físico | | | Financeiro | | |
|------------------------|------------|------------|--------------|----------------|----------------|--------------|
| | Programado | Executado | % | Programado | Executado | % |
| Alto Paranaíba | 96 | 0 | 0,00 | 31.450 | 0 | 0,00 |
| Central | 96 | 80 | 83,33 | 31.450 | 40.026 | 127,27 |
| Centro Oeste | 96 | 25 | 26,04 | 31.450 | 1.688 | 5,37 |
| Jequitinhonha / Mucuri | 96 | 7 | 7,29 | 31.450 | 748 | 2,38 |
| Mata | 96 | 43 | 44,79 | 31.450 | 40.227 | 127,91 |
| Noroeste de Minas | 48 | 45 | 93,75 | 15.725 | 6.284 | 39,96 |
| Norte de Minas | 96 | 42 | 43,75 | 31.450 | 29.602 | 94,12 |
| Rio Doce | 96 | 1 | 1,04 | 31.450 | 314 | 1,00 |
| Sul de Minas | 144 | 87 | 60,42 | 47.175 | 17.042 | 36,12 |
| Triângulo | 96 | 156 | 162,50 | 31.450 | 77.974 | 247,93 |
| Total | 960 | 486 | 50,63 | 314.500 | 213.905 | 68,01 |

Ação: 4232 - POLICIAMENTO OSTENSIVO GERAL**Produto: OPERAÇÃO REALIZADA****Unidade de Medida: OPERAÇÃO**

| Regiões | Físico | | | Financeiro | | |
|------------------------|------------------|------------------|--------------|--------------------|--------------------|---------------|
| | Programado | Executado | % | Programado | Executado | % |
| Alto Paranaíba | 49.303 | 51.199 | 103,85 | 4.176.015 | 5.728.927 | 137,19 |
| Central | 602.368 | 492.698 | 81,79 | 45.520.753 | 62.047.382 | 136,31 |
| Centro Oeste | 83.500 | 77.900 | 93,29 | 5.747.150 | 8.518.425 | 148,22 |
| Estadual | 0 | 0 | 0,00 | 34.991.871 | 0 | 0,00 |
| Jequitinhonha / Mucuri | 22.537 | 28.685 | 127,28 | 1.551.181 | 3.374.326 | 217,53 |
| Mata | 76.601 | 84.525 | 110,34 | 5.272.301 | 8.590.398 | 162,93 |
| Noroeste de Minas | 11.851 | 20.111 | 169,70 | 815.685 | 2.315.024 | 283,81 |
| Norte de Minas | 24.447 | 35.551 | 145,42 | 1.682.647 | 3.767.343 | 223,89 |
| Rio Doce | 70.706 | 69.772 | 98,68 | 4.866.566 | 7.066.775 | 145,21 |
| Sul de Minas | 147.936 | 180.179 | 121,80 | 10.182.149 | 19.894.210 | 195,38 |
| Triângulo | 75.941 | 65.460 | 86,20 | 5.226.875 | 8.215.488 | 157,18 |
| Total | 1.165.190 | 1.106.080 | 94,93 | 120.033.193 | 129.518.299 | 107,90 |

Ação: 4266 - OTIMIZAÇÃO DA INFRAESTRUTURA PREDIAL DE UNIDADES DA PMMG**Produto: MUNICÍPIO CONTEMPLADO COM
RECURSO****Unidade de Medida: MUNICÍPIO**

| Regiões | Físico | | | Financeiro | | |
|--------------|------------|-----------|--------------|------------------|----------------|--------------|
| | Programado | Executado | % | Programado | Executado | % |
| Central | 3 | 1 | 33,33 | 3.000.000 | 356.000 | 11,87 |
| Total | 3 | 1 | 33,33 | 3.000.000 | 356.000 | 11,87 |

Ação: 4289 - POLICIAMENTO OSTENSIVO DE TRÂNSITO**Produto: OPERAÇÃO REALIZADA****Unidade de Medida: OPERAÇÃO**

| Regiões | Físico | | | Financeiro | | |
|------------------------|----------------|----------------|---------------|-------------------|-------------------|--------------|
| | Programado | Executado | % | Programado | Executado | % |
| Alto Paranaíba | 10.443 | 13.030 | 124,77 | 1.010.634 | 838.367 | 82,95 |
| Central | 50.788 | 47.781 | 94,08 | 28.515.269 | 17.144.719 | 60,12 |
| Centro Oeste | 17.538 | 19.911 | 113,53 | 1.696.863 | 1.290.516 | 76,05 |
| Estadual | 3 | 0 | 0,00 | 290 | 0 | 0,00 |
| Jequitinhonha / Mucuri | 10.833 | 11.511 | 106,26 | 1.047.963 | 635.469 | 60,64 |
| Mata | 18.026 | 21.694 | 120,35 | 1.744.270 | 2.098.401 | 120,30 |
| Noroeste de Minas | 4.696 | 9.477 | 201,81 | 454.471 | 896.679 | 197,30 |
| Norte de Minas | 6.051 | 11.036 | 182,38 | 585.299 | 982.119 | 167,80 |
| Rio Doce | 12.400 | 13.643 | 110,02 | 1.200.206 | 1.311.164 | 109,24 |
| Sul de Minas | 43.260 | 44.298 | 102,40 | 4.185.471 | 2.748.583 | 65,67 |
| Triângulo | 11.054 | 14.677 | 132,78 | 1.069.572 | 1.139.793 | 106,57 |
| Total | 185.092 | 207.058 | 111,87 | 41.510.308 | 29.085.810 | 70,07 |

Ação: 4290 - POLICIAMENTO OSTENSIVO DE MEIO AMBIENTE.**Produto: OPERAÇÃO REALIZADA****Unidade de Medida: OPERAÇÃO**

| Regiões | Físico | | | Financeiro | | |
|------------------------|----------------|---------------|--------------|------------------|------------------|---------------|
| | Programado | Executado | % | Programado | Executado | % |
| Alto Paranaíba | 6.934 | 3.913 | 56,43 | 318.774 | 245.905 | 77,14 |
| Central | 34.964 | 15.603 | 44,63 | 1.620.581 | 3.380.894 | 208,62 |
| Centro Oeste | 10.803 | 7.714 | 71,41 | 496.642 | 429.320 | 86,44 |
| Jequitinhonha / Mucuri | 8.470 | 5.386 | 63,59 | 389.386 | 317.282 | 81,48 |
| Mata | 12.396 | 8.881 | 71,64 | 569.869 | 459.959 | 80,71 |
| Noroeste de Minas | 5.837 | 5.061 | 86,71 | 268.344 | 259.882 | 96,85 |
| Norte de Minas | 10.311 | 9.153 | 88,77 | 474.026 | 464.916 | 98,08 |
| Rio Doce | 10.876 | 6.718 | 61,77 | 500.003 | 382.393 | 76,48 |
| Sul de Minas | 18.571 | 13.838 | 74,51 | 853.771 | 799.018 | 93,59 |
| Triângulo | 7.253 | 4.032 | 55,59 | 333.441 | 280.583 | 84,15 |
| Total | 126.415 | 80.299 | 63,52 | 5.824.837 | 7.020.151 | 120,52 |

Ação: 4291 - MANUTENÇÃO E AMPLIAÇÃO DOS SISTEMAS DE TECNOLOGIA DA INFORMAÇÃO E TELECOMUNICAÇÕES

Produto: SERVIÇO DE GESTÃO DE TECNOLOGIA DA INFORMAÇÃO E TELECOMUNICAÇÃO **Unidade de Medida:** SERVIÇO
REALIZADO

| Regiões | Físico | | | Financeiro | | |
|----------------|------------|-----------|---------------|-------------------|-------------------|---------------|
| | Programado | Executado | % | Programado | Executado | % |
| Central | 1 | 1 | 100,00 | 19.019.012 | 31.758.955 | 166,99 |
| Mata | 0 | 0 | 0,00 | 0 | 4.341 | - |
| Norte de Minas | 0 | 0 | 0,00 | 0 | 29.092 | - |
| Rio Doce | 0 | 0 | 0,00 | 0 | 1.161.630 | - |
| Sul de Minas | 0 | 0 | 0,00 | 0 | 714 | - |
| Total | 1 | 1 | 100,00 | 19.019.012 | 32.954.732 | 173,27 |

SAÚDE

Programa : 0206 - DESENVOLVIMENTO DE EDUCAÇÃO NA SAÚDE**Unidade Responsável : ESCOLA DE SAÚDE PÚBLICA DO ESTADO DE MINAS GERAIS****AÇÕES DO PROGRAMA POR UNIDADE ORÇAMENTÁRIA****01541 - ESCOLA DE SAÚDE PÚBLICA DO ESTADO DE MINAS GERAIS****Ação: 2081 - CAPACITAÇÃO, FORMAÇÃO TÉCNICA E ESPECIALIZAÇÃO DE PROFISSIONAIS DA ÁREA DE SAÚDE****Produto: PROFISSIONAL PARTICIPANTE DE AÇÃO DE CAPACITAÇÃO** **Unidade de Medida: PARTICIPANTE**

| Regiões | Físico | | | Financeiro | | |
|------------------------|--------------|--------------|--------------|----------------|----------------|--------------|
| | Programado | Executado | % | Programado | Executado | % |
| Alto Paranaíba | 1 | 4 | 400,00 | 0 | 0 | 0,00 |
| Central | 1.027 | 899 | 87,54 | 0 | 154.002 | - |
| Centro Oeste | 6 | 24 | 400,00 | 0 | 0 | 0,00 |
| Estadual | 4.700 | 0 | 0,00 | 388.765 | 0 | 0,00 |
| Jequitinhonha / Mucuri | 238 | 49 | 20,59 | 0 | 0 | 0,00 |
| Mata | 196 | 93 | 47,45 | 0 | 0 | 0,00 |
| Noroeste de Minas | 3 | 4 | 133,33 | 0 | 0 | 0,00 |
| Norte de Minas | 75 | 101 | 134,67 | 0 | 0 | 0,00 |
| Rio Doce | 202 | 14 | 6,93 | 0 | 0 | 0,00 |
| Sul de Minas | 43 | 38 | 88,37 | 0 | 0 | 0,00 |
| Triângulo | 9 | 4 | 44,44 | 0 | 0 | 0,00 |
| Total | 6.500 | 1.230 | 18,92 | 388.765 | 154.002 | 39,61 |

Ação: 4113 - AÇÕES EDUCACIONAIS NA ÁREA DA SAÚDE**Produto: ALUNO MATRICULADO****Unidade de Medida: ALUNO**

| Regiões | Físico | | | Financeiro | | |
|--------------|---------------|-----------|-------------|------------------|-----------|-------------|
| | Programado | Executado | % | Programado | Executado | % |
| Estadual | 65.000 | 0 | 0,00 | 3.935.137 | 0 | 0,00 |
| Total | 65.000 | 0 | 0,00 | 3.935.137 | 0 | 0,00 |

Ação: 4167 - PRODUÇÃO CIENTÍFICA NO CAMPO DA SAÚDE**Produto: PRODUÇÃO CIENTÍFICA****Unidade de Medida: ARTIGO/TRABALHO**

| Regiões | Físico | | | Financeiro | | |
|--------------|------------|-----------|--------------|---------------|--------------|--------------|
| | Programado | Executado | % | Programado | Executado | % |
| Central | 23 | 21 | 91,30 | 16.395 | 2.522 | 15,38 |
| Total | 23 | 21 | 91,30 | 16.395 | 2.522 | 15,38 |

Programa : 0187 - ASSISTÊNCIA HEMATOLÓGICA E HEMOTERÁPICA**Unidade Responsável : FUNDAÇÃO CENTRO DE HEMATOLOGIA E HEMOTERAPIA DE MINAS GERAIS****AÇÕES DO PROGRAMA POR UNIDADE ORÇAMENTÁRIA****02321 - FUNDAÇÃO CENTRO DE HEMATOLOGIA E HEMOTERAPIA DE MINAS GERAIS****Ação: 4025 - CONSTRUÇÃO, AMPLIAÇÃO, ADEQUAÇÃO E MANUTENÇÃO DA INFRAESTRUTURA FÍSICA****Produto: UNIDADE APARELHADA/REFORMADA** Unidade de Medida: UNIDADE

| Regiões | Físico | | | Financeiro | | |
|----------------|------------|-----------|---------------|-------------------|------------------|--------------|
| | Programado | Executado | % | Programado | Executado | % |
| Alto Paranaíba | 1 | 1 | 100,00 | 85.934 | 9.716 | 11,31 |
| Central | 5 | 7 | 140,00 | 12.468.509 | 4.634.229 | 37,17 |
| Centro Oeste | 1 | 1 | 100,00 | 58.946 | 45.201 | 76,68 |
| Mata | 4 | 4 | 100,00 | 1.841.268 | 530.127 | 28,79 |
| Norte de Minas | 1 | 1 | 100,00 | 58.946 | 16.238 | 27,55 |
| Rio Doce | 1 | 1 | 100,00 | 58.946 | 20.365 | 34,55 |
| Sul de Minas | 3 | 3 | 100,00 | 359.715 | 22.119 | 6,15 |
| Triângulo | 3 | 3 | 100,00 | 606.507 | 350.730 | 57,83 |
| Total | 19 | 21 | 110,53 | 15.538.771 | 5.628.724 | 36,22 |

Ação: 4372 - DESENVOLVIMENTO DO PROGRAMA DE SANGUE E HEMODERIVADOS**Produto: HEMOCOMPONENTE PRODUZIDO** Unidade de Medida: BOLSA

| Regiões | Físico | | | Financeiro | | |
|----------------|----------------|----------------|--------------|-------------------|--------------------|---------------|
| | Programado | Executado | % | Programado | Executado | % |
| Alto Paranaíba | 17.095 | 21.687 | 126,86 | 1.893.744 | 2.936.866 | 155,08 |
| Central | 311.179 | 289.608 | 93,07 | 34.850.017 | 37.972.189 | 108,96 |
| Centro Oeste | 54.898 | 54.088 | 98,52 | 6.081.473 | 7.437.423 | 122,30 |
| Mata | 113.886 | 125.202 | 109,94 | 12.429.411 | 18.569.783 | 149,40 |
| Norte de Minas | 50.333 | 47.645 | 94,66 | 5.575.774 | 6.488.869 | 116,38 |
| Rio Doce | 29.104 | 30.099 | 103,42 | 3.224.073 | 4.374.841 | 135,69 |
| Sul de Minas | 97.739 | 93.401 | 95,56 | 10.827.302 | 13.618.099 | 125,78 |
| Triângulo | 120.316 | 105.297 | 87,52 | 13.141.709 | 15.151.234 | 115,29 |
| Total | 794.550 | 767.027 | 96,54 | 88.023.503 | 106.549.303 | 121,05 |

Programa : 0159 - DESENVOLVIMENTO, PRODUÇÃO E ENTREGA DE IMUNOBIOLOGICOS**Unidade Responsável : FUNDAÇÃO EZEQUIEL DIAS****AÇÕES DO PROGRAMA POR UNIDADE ORÇAMENTÁRIA****02261 - FUNDAÇÃO EZEQUIEL DIAS****Ação: 4109 - PRODUÇÃO E DISTRIBUIÇÃO DE SORO****Produto: SOROS PRODUZIDOS/DISTRIBUIDOS** Unidade de Medida: UNIDADE

| Regiões | Físico | | | Financeiro | | |
|--------------|----------------|----------------|--------------|------------------|------------------|--------------|
| | Programado | Executado | % | Programado | Executado | % |
| Central | 200.000 | 178.068 | 89,03 | 2.190.933 | 1.186.893 | 54,17 |
| Total | 200.000 | 178.068 | 89,03 | 2.190.933 | 1.186.893 | 54,17 |

Programa : 0254 - GERAÇÃO DE CONHECIMENTOS CIENTÍFICOS E BIOTECNOLÓGICOS**Unidade Responsável : FUNDAÇÃO EZEQUIEL DIAS****AÇÕES DO PROGRAMA POR UNIDADE ORÇAMENTÁRIA****02261 - FUNDAÇÃO EZEQUIEL DIAS****Ação: 1002 - POPULARIZAÇÃO DA CIÊNCIA****Produto: EXPOSIÇÃO REALIZADA**

Unidade de Medida: EXPOSIÇÃO

| Regiões | Físico | | | Financeiro | | |
|------------------------|------------|-----------|--------------|--------------|-----------|-------------|
| | Programado | Executado | % | Programado | Executado | % |
| Central | 24 | 8 | 33,33 | 1.000 | 0 | 0,00 |
| Centro Oeste | 0 | 1 | - | 0 | 0 | 0,00 |
| Jequitinhonha / Mucuri | 0 | 1 | - | 0 | 0 | 0,00 |
| Mata | 0 | 3 | - | 0 | 0 | 0,00 |
| Norte de Minas | 0 | 1 | - | 0 | 0 | 0,00 |
| Rio Doce | 0 | 4 | - | 0 | 0 | 0,00 |
| Sul de Minas | 0 | 1 | - | 0 | 0 | 0,00 |
| Triângulo | 0 | 1 | - | 0 | 0 | 0,00 |
| Total | 24 | 20 | 83,33 | 1.000 | 0 | 0,00 |

Ação: 2079 - PESQUISA E DESENVOLVIMENTO NA ÁREA DE SAÚDE**Produto: PROJETO DE PESQUISA EM
DESENVOLVIMENTO****Unidade de Medida: PROJETO / PESQUISA**

| Regiões | Físico | | | Financeiro | | |
|--------------|------------|-----------|---------------|------------------|------------------|--------------|
| | Programado | Executado | % | Programado | Executado | % |
| Central | 30 | 30 | 100,00 | 6.191.046 | 2.024.152 | 32,69 |
| Total | 30 | 30 | 100,00 | 6.191.046 | 2.024.152 | 32,69 |

**Programa : 0107 - INOVAÇÃO E PRODUÇÃO DE INSUMOS ESTRATÉGICOS PARA SAÚDE -
INFRAESTRUTURA****Unidade Responsável : FUNDAÇÃO EZEQUIEL DIAS****AÇÕES DO PROGRAMA POR UNIDADE ORÇAMENTÁRIA****02261 - FUNDAÇÃO EZEQUIEL DIAS****Ação: 1015 - OBRAS PREDIAIS****Produto: UNIDADE PREDIAL CONSTRUÍDA
REFORMADA AMPLIADA.****Unidade de Medida: UNIDADE**

| Regiões | Físico | | | Financeiro | | |
|--------------|------------|-----------|-------------|-------------------|------------------|-------------|
| | Programado | Executado | % | Programado | Executado | % |
| Central | 5 | 0 | 0,00 | 33.000.000 | 2.698.390 | 8,18 |
| Total | 5 | 0 | 0,00 | 33.000.000 | 2.698.390 | 8,18 |

**Ação: 1041 - OTIMIZAÇÃO, MANUTENÇÃO, CALIBRAÇÃO, QUALIFICAÇÃO E VALIDAÇÃO DE EQUIPAMENTOS E
SISTEMAS****Produto: MANUTENÇÃO DE INSTRUMENTO
REALIZADA****Unidade de Medida: MANUTENÇÃO**

| Regiões | Físico | | | Financeiro | | |
|--------------|------------|-----------|---------------|-------------------|-------------------|--------------|
| | Programado | Executado | % | Programado | Executado | % |
| Central | 1 | 1 | 100,00 | 20.524.325 | 16.326.222 | 79,55 |
| Total | 1 | 1 | 100,00 | 20.524.325 | 16.326.222 | 79,55 |

Programa : 0201 - VIGILÂNCIA LABORATORIAL EM SAÚDE PÚBLICA

Unidade Responsável : FUNDAÇÃO EZEQUIEL DIAS

AÇÕES DO PROGRAMA POR UNIDADE ORÇAMENTÁRIA

02261 - FUNDAÇÃO EZEQUIEL DIAS

Ação: 4481 - PRODUÇÃO DE ENSAIOS E DIAGNÓSTICOS LABORATORIAIS

Produto: LAUDO TÉCNICO E/OU RESULTADOS LABORATORIAS PARA DIAGNÓSTICO
EMITIDOS

| Regiões | Físico | | | Financeiro | | |
|--------------|----------------|----------------|---------------|-------------------|------------------|--------------|
| | Programado | Executado | % | Programado | Executado | % |
| Central | 450.000 | 508.216 | 112,94 | 11.858.109 | 6.322.403 | 53,32 |
| Total | 450.000 | 508.216 | 112,94 | 11.858.109 | 6.322.403 | 53,32 |

Programa : 0133 - OBRAS PREDIAIS NA REDE FHEMIG

Unidade Responsável : FUNDAÇÃO HOSPITALAR DO ESTADO DE MINAS GERAIS

AÇÕES DO PROGRAMA POR UNIDADE ORÇAMENTÁRIA

02271 - FUNDAÇÃO HOSPITALAR DO ESTADO DE MINAS GERAIS

Ação: 1239 - PROJETOS, CONSTRUÇÕES, AMPLIAÇÕES E REFORMAS DAS UNIDADES PREDIAIS DA REDE
FHEMIG

Produto: INTERVENÇÃO REALIZADA

Unidade de Medida: UNIDADE

| Regiões | Físico | | | Financeiro | | |
|--------------|------------|-----------|-------------|-------------------|-------------------|---------------|
| | Programado | Executado | % | Programado | Executado | % |
| Central | 21 | 0 | 0,00 | 19.759.894 | 20.670.480 | 104,61 |
| Mata | 1 | 0 | 0,00 | 240.106 | 78.307 | 32,61 |
| Total | 22 | 0 | 0,00 | 20.000.000 | 20.748.787 | 103,74 |

Programa : 0134 - RESIDÊNCIA MÉDICA FHEMIG**Unidade Responsável : FUNDAÇÃO HOSPITALAR DO ESTADO DE MINAS GERAIS****AÇÕES DO PROGRAMA POR UNIDADE ORÇAMENTÁRIA****02271 - FUNDAÇÃO HOSPITALAR DO ESTADO DE MINAS GERAIS****Ação: 4442 - FORMAÇÃO DE MÉDICOS ESPECIALISTAS****Produto: RESIDÊNCIA MÉDICA OFERECIDA** **Unidade de Medida: RESIDÊNCIA MÉDICA**

| Regiões | Físico | | | Financeiro | | |
|----------------|------------|------------|---------------|-------------------|-------------------|--------------|
| | Programado | Executado | % | Programado | Executado | % |
| Alto Paranaíba | 19 | 0 | 0,00 | 828.301 | 0 | 0,00 |
| Central | 377 | 429 | 113,79 | 18.655.200 | 17.472.895 | 93,66 |
| Mata | 18 | 0 | 0,00 | 784.709 | 0 | 0,00 |
| Total | 414 | 429 | 103,62 | 20.268.210 | 17.472.895 | 86,21 |

**Programa : 0044 - REDES INTEGRADAS DE SERVIÇOS DE SAÚDE
(ESTRUTURADOR)****Unidade Responsável : FUNDO ESTADUAL DE SAÚDE****AÇÕES DO PROGRAMA POR UNIDADE ORÇAMENTÁRIA****02321 - FUNDAÇÃO CENTRO DE HEMATOLOGIA E HEMOTERAPIA DE MINAS GERAIS****Ação: 4196 - CENTRO DE TECIDOS BIOLÓGICOS DE MINAS GERAIS - CETEBIO****Produto: MATERIAL BIOLÓGICO ARMAZENADO** **Unidade de Medida: UNIDADE**

| Regiões | Físico | | | Financeiro | | |
|--------------|------------|------------|---------------|------------------|------------------|--------------|
| | Programado | Executado | % | Programado | Executado | % |
| Central | 120 | 217 | 180,83 | 3.881.706 | 1.549.919 | 39,93 |
| Total | 120 | 217 | 180,83 | 3.881.706 | 1.549.919 | 39,93 |

04291 - FUNDO ESTADUAL DE SAÚDE**Ação: 1168 - IMPLANTAÇÃO DE CENTROS HIPERDIA MINAS****Produto: CENTRO IMPLANTADO - IMPLEMENTADO** Unidade de Medida: CENTRO

| Regiões | Físico | | | Financeiro | | |
|----------------|------------|-----------|-------------|------------------|----------------|--------------|
| | Programado | Executado | % | Programado | Executado | % |
| Central | 2 | 0 | 0,00 | 1.483.726 | 0 | 0,00 |
| Mata | 0 | 0 | 0,00 | 0 | 386.093 | - |
| Norte de Minas | 1 | 0 | 0,00 | 514.762 | 0 | 0,00 |
| Sul de Minas | 2 | 0 | 0,00 | 1.029.524 | 0 | 0,00 |
| Total | 5 | 0 | 0,00 | 3.028.012 | 386.093 | 12,75 |

Ação: 1174 - VIVA VIDA - MÃES DE MINAS**Produto: PONTO DE ATENÇÃO IMPLANTADO** Unidade de Medida: UNIDADE

| Regiões | Físico | | | Financeiro | | |
|------------------------|------------|-----------|-------------|-------------------|------------------|--------------|
| | Programado | Executado | % | Programado | Executado | % |
| Alto Paranaíba | 4 | 0 | 0,00 | 212.948 | 0 | 0,00 |
| Central | 11 | 0 | 0,00 | 1.317.004 | 63.934 | 4,85 |
| Centro Oeste | 3 | 0 | 0,00 | 106.474 | 125.425 | 117,80 |
| Estadual | 2 | 0 | 0,00 | 14.067.489 | 2.198.913 | 15,63 |
| Jequitinhonha / Mucuri | 6 | 0 | 0,00 | 319.422 | 0 | 0,00 |
| Mata | 3 | 0 | 0,00 | 44.364 | 157.072 | 354,05 |
| Noroeste de Minas | 4 | 0 | 0,00 | 212.948 | 0 | 0,00 |
| Norte de Minas | 6 | 0 | 0,00 | 195.203 | 0 | 0,00 |
| Rio Doce | 3 | 0 | 0,00 | 44.364 | 0 | 0,00 |
| Sul de Minas | 5 | 0 | 0,00 | 1.730.137 | 0 | 0,00 |
| Triângulo | 3 | 0 | 0,00 | 44.364 | 0 | 0,00 |
| Total | 50 | 0 | 0,00 | 18.294.717 | 2.545.344 | 13,91 |

Ação: 1175 - REDE DE URGÊNCIA E EMERGÊNCIA**Produto: REDE IMPLANTADA****Unidade de Medida: REDE**

| Regiões | Físico | | | Financeiro | | |
|----------------|------------|-----------|--------------|-------------------|-------------------|--------------|
| | Programado | Executado | % | Programado | Executado | % |
| Alto Paranaíba | 0 | 0 | 0,00 | 1.762.580 | 0 | 0,00 |
| Central | 0 | 0 | 0,00 | 8.818.746 | 4.507.783 | 51,12 |
| Centro Oeste | 1 | 0 | 0,00 | 1.762.580 | 7.076.280 | 401,47 |
| Estadual | 0 | 0 | 0,00 | 47.359.854 | 42.331.341 | 89,38 |
| Mata | 0 | 0 | 0,00 | 1.762.580 | 0 | 0,00 |
| Rio Doce | 0 | 0 | 0,00 | 1.762.580 | 8.551.329 | 485,16 |
| Sul de Minas | 0 | 1 | - | 0 | 100.511 | - |
| Triângulo | 1 | 0 | 0,00 | 3.525.160 | 2.576.448 | 73,09 |
| Total | 2 | 1 | 50,00 | 66.754.080 | 65.143.691 | 97,59 |

Ação: 4107 - REDE DE ATENÇÃO PSICOSSOCIAL**Produto: CENTRO COFINANCIADO****Unidade de Medida: UNIDADE**

| Regiões | Físico | | | Financeiro | | |
|------------------------|------------|-----------|-------------|-------------------|-------------------|---------------|
| | Programado | Executado | % | Programado | Executado | % |
| Alto Paranaíba | 6 | 0 | 0,00 | 596.256 | 0 | 0,00 |
| Central | 71 | 0 | 0,00 | 7.055.786 | 0 | 0,00 |
| Centro Oeste | 20 | 0 | 0,00 | 1.987.522 | 0 | 0,00 |
| Estadual | 0 | 0 | 0,00 | 0 | 44.732.695 | - |
| Jequitinhonha / Mucuri | 17 | 0 | 0,00 | 1.689.395 | 0 | 0,00 |
| Mata | 31 | 0 | 0,00 | 3.080.765 | 0 | 0,00 |
| Noroeste de Minas | 5 | 0 | 0,00 | 496.880 | 0 | 0,00 |
| Norte de Minas | 25 | 0 | 0,00 | 2.484.406 | 0 | 0,00 |
| Rio Doce | 16 | 0 | 0,00 | 1.590.018 | 0 | 0,00 |
| Sul de Minas | 30 | 0 | 0,00 | 2.981.285 | 0 | 0,00 |
| Triângulo | 12 | 0 | 0,00 | 1.192.516 | 0 | 0,00 |
| Total | 233 | 0 | 0,00 | 23.154.829 | 44.732.695 | 193,19 |

Ação: 4145 - ATENÇÃO À SAÚDE DE PACIENTES COM HIPERTENSÃO E DIABETES**Produto: CENTRO MANTIDO****Unidade de Medida: CENTRO**

| Regiões | Físico | | | Financeiro | | |
|------------------------|------------|-----------|--------------|-------------------|-------------------|--------------|
| | Programado | Executado | % | Programado | Executado | % |
| Alto Paranaíba | 2 | 2 | 100,00 | 4.062.185 | 1.512.956 | 37,24 |
| Central | 5 | 4 | 80,00 | 10.583.390 | 2.129.593 | 20,12 |
| Centro Oeste | 2 | 1 | 50,00 | 3.039.194 | 1.979.976 | 65,15 |
| Estadual | 0 | 0 | 0,00 | 0 | 12.021.300 | - |
| Jequitinhonha / Mucuri | 2 | 2 | 100,00 | 5.556.467 | 2.802.437 | 50,44 |
| Mata | 3 | 3 | 100,00 | 6.049.200 | 3.463.900 | 57,26 |
| Norte de Minas | 4 | 3 | 75,00 | 5.826.101 | 1.280.403 | 21,98 |
| Sul de Minas | 2 | 0 | 0,00 | 1.771.641 | 0 | 0,00 |
| Total | 20 | 15 | 75,00 | 36.888.178 | 25.190.565 | 68,29 |

Ação: 4192 - ATENÇÃO A SAÚDE DA POPULAÇÃO IDOSA - MAIS VIDA**Produto: CENTRO MANTIDO****Unidade de Medida: CENTRO**

| Regiões | Físico | | | Financeiro | | |
|----------------|------------|-----------|---------------|-------------------|------------------|--------------|
| | Programado | Executado | % | Programado | Executado | % |
| Central | 1 | 1 | 100,00 | 8.759.931 | 4.462.209 | 50,94 |
| Mata | 1 | 1 | 100,00 | 3.379.921 | 3.679.186 | 108,85 |
| Norte de Minas | 1 | 1 | 100,00 | 2.627.611 | 953.421 | 36,28 |
| Total | 3 | 3 | 100,00 | 14.767.463 | 9.094.817 | 61,59 |

Ação: 4208 - VIVA VIDA - ATENÇÃO AS GESTANTES E CRIANÇAS**Produto: PONTO DE ATENÇÃO MANTIDO****Unidade de Medida: UNIDADE**

| Regiões | Físico | | | Financeiro | | |
|------------------------|------------|-----------|--------------|--------------------|-------------------|--------------|
| | Programado | Executado | % | Programado | Executado | % |
| Alto Paranaíba | 3 | 3 | 100,00 | 3.103.098 | 2.081.086 | 67,06 |
| Central | 25 | 25 | 100,00 | 29.112.005 | 33.283.800 | 114,33 |
| Centro Oeste | 2 | 2 | 100,00 | 3.169.250 | 2.099.324 | 66,24 |
| Estadual | 0 | 0 | 0,00 | 34.830.903 | 34.316.627 | 98,52 |
| Jequitinhonha / Mucuri | 6 | 6 | 100,00 | 7.012.162 | 5.104.205 | 72,79 |
| Mata | 8 | 9 | 112,50 | 9.305.363 | 5.233.969 | 56,25 |
| Noroeste de Minas | 0 | 0 | 0,00 | 0 | 368 | - |
| Norte de Minas | 12 | 11 | 91,67 | 9.465.537 | 7.109.403 | 75,11 |
| Rio Doce | 5 | 3 | 60,00 | 3.684.189 | 2.387.540 | 64,81 |
| Sul de Minas | 9 | 8 | 88,89 | 5.027.387 | 2.766.444 | 55,03 |
| Triângulo | 2 | 1 | 50,00 | 996.934 | 505.942 | 50,75 |
| Total | 72 | 68 | 94,44 | 105.706.828 | 94.888.708 | 89,77 |

Ação: 4638 - ATENDIMENTO AS URGÊNCIAS E EMERGÊNCIAS NO ESTADO**Produto: REDE MANTIDA****Unidade de Medida: UNIDADE**

| Regiões | Físico | | | Financeiro | | |
|------------------------|------------|-----------|--------------|--------------------|--------------------|--------------|
| | Programado | Executado | % | Programado | Executado | % |
| Alto Paranaíba | 0 | 0 | 0,00 | 0 | 3.219.424 | - |
| Central | 2 | 2 | 100,00 | 72.562.292 | 75.709.520 | 104,34 |
| Centro Oeste | 1 | 1 | 100,00 | 36.281.146 | 28.866.427 | 79,56 |
| Estadual | 0 | 0 | 0,00 | 45.902.596 | 28.917.078 | 63,00 |
| Jequitinhonha / Mucuri | 1 | 1 | 100,00 | 36.281.146 | 31.318.550 | 86,32 |
| Mata | 1 | 1 | 100,00 | 36.281.146 | 46.943.789 | 129,39 |
| Noroeste de Minas | 0 | 0 | 0,00 | 0 | 944.875 | - |
| Norte de Minas | 1 | 1 | 100,00 | 36.281.146 | 21.066.641 | 58,06 |
| Rio Doce | 1 | 1 | 100,00 | 36.281.146 | 33.829.765 | 93,24 |
| Sul de Minas | 1 | 1 | 100,00 | 36.281.143 | 79.010.629 | 217,77 |
| Triângulo | 1 | 0 | 0,00 | 36.281.146 | 5.095.191 | 14,04 |
| Total | 9 | 8 | 88,89 | 372.432.907 | 354.921.888 | 95,30 |

**Programa : 0049 - SAÚDE EM CASA
(ESTRUTURADOR)****Unidade Responsável : FUNDO ESTADUAL DE SAÚDE****AÇÕES DO PROGRAMA POR UNIDADE ORÇAMENTÁRIA****04291 - FUNDO ESTADUAL DE SAÚDE****Ação: 1116 - COFINANCIAMENTO DAS EQUIPES DE ATENÇÃO PRIMÁRIA À SAÚDE****Produto: EQUIPE DE PSF EM FUNCIONAMENTO** **Unidade de Medida: UNIDADE**

| Regiões | Físico | | | Financeiro | | |
|------------------------|--------------|--------------|---------------|--------------------|--------------------|--------------|
| | Programado | Executado | % | Programado | Executado | % |
| Alto Paranaíba | 0 | 168 | - | 0 | 1.870.172 | - |
| Central | 0 | 1.678 | - | 0 | 20.002.311 | - |
| Centro Oeste | 0 | 310 | - | 0 | 3.453.125 | - |
| Estadual | 4.397 | 0 | 0,00 | 217.284.917 | 127.075.353 | 58,48 |
| Jequitinhonha / Mucuri | 0 | 331 | - | 0 | 6.363.840 | - |
| Mata | 0 | 596 | - | 0 | 7.982.931 | - |
| Noroeste de Minas | 0 | 88 | - | 0 | 1.217.306 | - |
| Norte de Minas | 0 | 602 | - | 0 | 10.154.841 | - |
| Rio Doce | 0 | 454 | - | 0 | 6.942.112 | - |
| Sul de Minas | 0 | 632 | - | 0 | 7.394.926 | - |
| Triângulo | 0 | 259 | - | 0 | 2.857.609 | - |
| Total | 4.397 | 5.118 | 116,40 | 217.284.917 | 195.314.524 | 89,89 |

Ação: 1127 - AMPLIAÇÃO DA ESTRUTURA DA ATENÇÃO PRIMÁRIA**Produto: UNIDADE BÁSICA DE SAÚDE
CONTEMPLADA****Unidade de Medida: UNIDADE BÁSICA
CONTEMPLADA**

| Regiões | Físico | | | Financeiro | | |
|------------------------|------------|-----------|-------------|-------------------|-------------------|--------------|
| | Programado | Executado | % | Programado | Executado | % |
| Alto Paranaíba | 0 | 0 | 0,00 | 0 | 2.092.430 | - |
| Central | 0 | 0 | 0,00 | 0 | 19.337.323 | - |
| Estadual | 60 | 0 | 0,00 | 81.131.419 | 16.316.156 | 20,11 |
| Jequitinhonha / Mucuri | 0 | 0 | 0,00 | 0 | 1.441.580 | - |
| Mata | 0 | 0 | 0,00 | 0 | 1.416.380 | - |
| Norte de Minas | 0 | 0 | 0,00 | 0 | 6.109.553 | - |
| Rio Doce | 0 | 0 | 0,00 | 0 | 2.762.480 | - |
| Sul de Minas | 0 | 0 | 0,00 | 0 | 5.760.625 | - |
| Triângulo | 0 | 0 | 0,00 | 0 | 690.620 | - |
| Total | 60 | 0 | 0,00 | 81.131.419 | 55.927.146 | 68,93 |

Ação: 4260 - TECNOLOGIA DA INFORMAÇÃO PARA ATENÇÃO PRIMÁRIA À SAÚDE**Produto: UNIDADE COM SERVIÇO IMPLANTADO** **Unidade de Medida: UNIDADE**

| Regiões | Físico | | | Financeiro | | |
|----------------|--------------|-----------|-------------|-------------------|-------------------|--------------|
| | Programado | Executado | % | Programado | Executado | % |
| Central | 366 | 0 | 0,00 | 2.427.340 | 19.744.345 | 813,41 |
| Centro Oeste | 1 | 0 | 0,00 | 0 | 0 | 0,00 |
| Estadual | 51 | 0 | 0,00 | 56.227.334 | 5.680.759 | 10,10 |
| Mata | 295 | 0 | 0,00 | 1.956.444 | 0 | 0,00 |
| Norte de Minas | 355 | 0 | 0,00 | 2.354.363 | 0 | 0,00 |
| Rio Doce | 173 | 0 | 0,00 | 1.147.338 | 0 | 0,00 |
| Sul de Minas | 309 | 0 | 0,00 | 2.049.291 | 0 | 0,00 |
| Total | 1.550 | 0 | 0,00 | 66.162.110 | 25.425.103 | 38,43 |

Programa : 0002 - SAÚDE INTEGRADA
(ESTRUTURADOR)

Unidade Responsável : FUNDO ESTADUAL DE SAÚDE

AÇÕES DO PROGRAMA POR UNIDADE ORÇAMENTÁRIA

02261 - FUNDAÇÃO EZEQUIEL DIAS

Ação: 4011 - PRODUÇÃO E DISTRIBUIÇÃO DE VACINA

Produto: VACINAS PRODUZIDAS/DISTRIBUIDAS Unidade de Medida: UNIDADE

| Regiões | Físico | | | Financeiro | | |
|--------------|-------------------|-------------------|--------------|--------------------|--------------------|---------------|
| | Programado | Executado | % | Programado | Executado | % |
| Central | 17.000.000 | 13.067.230 | 76,87 | 193.782.059 | 386.414.828 | 199,41 |
| Total | 17.000.000 | 13.067.230 | 76,87 | 193.782.059 | 386.414.828 | 199,41 |

Ação: 4024 - DESENVOLVIMENTO PRODUTIVO - PRODUÇÃO DE ANTIRRETROVIRAIS E MEDICAMENTOS ESPECIAIS

Produto: MEDICAMENTO PRODUZIDO Unidade de Medida: UNIDADE

| Regiões | Físico | | | Financeiro | | |
|--------------|-------------------|-------------------|--------------|-------------------|-------------------|--------------|
| | Programado | Executado | % | Programado | Executado | % |
| Central | 55.100.000 | 11.233.337 | 20,39 | 75.912.187 | 37.805.823 | 49,80 |
| Total | 55.100.000 | 11.233.337 | 20,39 | 75.912.187 | 37.805.823 | 49,80 |

Ação: 4420 - PRODUÇÃO DE FITOTERÁPICOS E MEDICAMENTOS BÁSICOS - FARMÁCIA DE MINAS

Produto: MEDICAMENTO PRODUZIDO Unidade de Medida: UNIDADE

| Regiões | Físico | | | Financeiro | | |
|--------------|-------------------|-----------|-------------|-------------------|---------------|-------------|
| | Programado | Executado | % | Programado | Executado | % |
| Central | 23.712.000 | 0 | 0,00 | 11.112.371 | 28.088 | 0,25 |
| Total | 23.712.000 | 0 | 0,00 | 11.112.371 | 28.088 | 0,25 |

02271 - FUNDAÇÃO HOSPITALAR DO ESTADO DE MINAS GERAIS

Ação: 4001 - GESTÃO DA POLÍTICA HOSPITALAR - COMPLEXO DE SAÚDE MENTAL

Produto: PACIENTE ATENDIDO Unidade de Medida: PACIENTE

| Regiões | Físico | | | Financeiro | | |
|--------------|----------------|----------------|--------------|-------------------|-------------------|---------------|
| | Programado | Executado | % | Programado | Executado | % |
| Central | 130.000 | 123.643 | 95,11 | 22.351.499 | 25.989.786 | 116,28 |
| Total | 130.000 | 123.643 | 95,11 | 22.351.499 | 25.989.786 | 116,28 |

Ação: 4002 - GESTÃO DA POLÍTICA HOSPITALAR - COMPLEXO DE REABILITAÇÃO E CUIDADO AO IDOSO**Produto: PACIENTE ATENDIDO****Unidade de Medida: PACIENTE**

| Regiões | Físico | | | Financeiro | | |
|--------------|---------------|---------------|---------------|-------------------|-------------------|---------------|
| | Programado | Executado | % | Programado | Executado | % |
| Central | 48.500 | 40.186 | 82,86 | 6.741.445 | 8.095.264 | 120,08 |
| Centro Oeste | 5.000 | 5.858 | 117,16 | 3.913.932 | 4.451.197 | 113,73 |
| Mata | 18.000 | 21.407 | 118,93 | 5.369.268 | 5.732.786 | 106,77 |
| Sul de Minas | 21.000 | 29.465 | 140,31 | 3.433.115 | 4.141.249 | 120,63 |
| Total | 92.500 | 96.916 | 104,77 | 19.457.760 | 22.420.497 | 115,23 |

Ação: 4003 - GESTÃO DA POLÍTICA HOSPITALAR - COMPLEXO DE URGÊNCIA E EMERGÊNCIA**Produto: PACIENTE ATENDIDO****Unidade de Medida: PACIENTE**

| Regiões | Físico | | | Financeiro | | |
|--------------|----------------|----------------|--------------|-------------------|-------------------|---------------|
| | Programado | Executado | % | Programado | Executado | % |
| Central | 420.000 | 373.690 | 88,97 | 49.324.874 | 77.949.319 | 158,03 |
| Total | 420.000 | 373.690 | 88,97 | 49.324.874 | 77.949.319 | 158,03 |

Ação: 4004 - GESTÃO DA POLÍTICA HOSPITALAR - COMPLEXO DE ESPECIALIDADES**Produto: PACIENTE ATENDIDO****Unidade de Medida: PACIENTE**

| Regiões | Físico | | | Financeiro | | |
|--------------|----------------|----------------|--------------|-------------------|-------------------|---------------|
| | Programado | Executado | % | Programado | Executado | % |
| Central | 207.000 | 205.943 | 99,49 | 27.932.309 | 37.486.400 | 134,20 |
| Total | 207.000 | 205.943 | 99,49 | 27.932.309 | 37.486.400 | 134,20 |

Ação: 4006 - GESTÃO DA POLÍTICA HOSPITALAR - COMPLEXO DE HOSPITAIS GERAIS**Produto: PACIENTE ATENDIDO****Unidade de Medida: PACIENTE**

| Regiões | Físico | | | Financeiro | | |
|----------------|----------------|----------------|--------------|-------------------|-------------------|---------------|
| | Programado | Executado | % | Programado | Executado | % |
| Alto Paranaíba | 100.000 | 86.204 | 86,20 | 11.046.379 | 17.779.331 | 160,95 |
| Central | 250.000 | 184.397 | 73,76 | 25.660.343 | 48.585.307 | 189,34 |
| Mata | 100.000 | 79.524 | 79,52 | 15.338.219 | 19.708.844 | 128,49 |
| Total | 450.000 | 350.125 | 77,81 | 52.044.941 | 86.073.481 | 165,38 |

Ação: 4440 - GESTÃO DA POLÍTICA HOSPITALAR - COMPLEXO MG TRANSPLANTE**Produto: ÓRGÃO OU TECIDO CAPTADO****Unidade de Medida: CAPTAÇÃO**

| Regiões | Físico | | | Financeiro | | |
|----------------|--------------|--------------|---------------|------------------|------------------|--------------|
| | Programado | Executado | % | Programado | Executado | % |
| Central | 1.400 | 1.280 | 91,43 | 1.987.193 | 1.399.059 | 70,40 |
| Mata | 0 | 191 | - | 0 | 0 | 0,00 |
| Norte de Minas | 0 | 198 | - | 0 | 0 | 0,00 |
| Rio Doce | 0 | 222 | - | 0 | 0 | 0,00 |
| Sul de Minas | 0 | 195 | - | 0 | 0 | 0,00 |
| Triângulo | 0 | 259 | - | 0 | 0 | 0,00 |
| Total | 1.400 | 2.345 | 167,50 | 1.987.193 | 1.399.059 | 70,40 |

04291 - FUNDO ESTADUAL DE SAÚDE**Ação: 1059 - IMPLANTAÇÃO DE HOSPITAIS REGIONAIS E ESTRATEGICOS****Produto: HOSPITAL CONSTRUÍDO****Unidade de Medida: UNIDADE**

| Regiões | Físico | | | Financeiro | | |
|------------------------|------------|-----------|---------------|--------------------|-------------------|--------------|
| | Programado | Executado | % | Programado | Executado | % |
| Central | 1 | 0 | 0,00 | 61.180.555 | 0 | 0,00 |
| Centro Oeste | 1 | 1 | 100,00 | 35.568.731 | 0 | 0,00 |
| Jequitinhonha / Mucuri | 0 | 1 | - | 81.536.552 | 11.904.162 | 14,60 |
| Mata | 1 | 1 | 100,00 | 70.306.236 | 0 | 0,00 |
| Norte de Minas | 0 | 0 | 0,00 | 40.668.300 | 0 | 0,00 |
| Rio Doce | 1 | 1 | 100,00 | 58.266.840 | 28.921.266 | 49,64 |
| Triângulo | 0 | 1 | - | 0 | 0 | 0,00 |
| Total | 4 | 5 | 125,00 | 347.527.214 | 40.825.428 | 11,75 |

Ação: 4252 - MANUTENÇÃO DE HOSPITAIS REGIONAIS**Produto: HOSPITAL BENEFICIADO****Unidade de Medida: HOSPITAL**

| Regiões | Físico | | | Financeiro | | |
|----------------|------------|-----------|--------------|--------------------|--------------------|--------------|
| | Programado | Executado | % | Programado | Executado | % |
| Central | 2 | 1 | 50,00 | 97.652.973 | 90.229.132 | 92,40 |
| Centro Oeste | 1 | 0 | 0,00 | 5.033.659 | 0 | 0,00 |
| Estadual | 0 | 0 | 0,00 | 0 | 1.140.918 | - |
| Mata | 2 | 1 | 50,00 | 14.094.244 | 1.800.000 | 12,77 |
| Norte de Minas | 0 | 0 | 0,00 | 5.537.025 | 0 | 0,00 |
| Rio Doce | 1 | 2 | 200,00 | 12.080.781 | 15.178.027 | 125,64 |
| Triângulo | 2 | 1 | 50,00 | 34.329.551 | 24.664.633 | 71,85 |
| Total | 8 | 5 | 62,50 | 168.728.233 | 133.012.710 | 78,83 |

Ação: 4299 - AQUISIÇÃO, ARMAZENAMENTO E DISTRIBUIÇÃO DE MEDICAMENTOS BÁSICOS**Produto: MEDICAMENTO BÁSICO DISTRIBUÍDO** Unidade de Medida: MEDICAMENTO

| Regiões | Físico | | | Financeiro | | |
|------------------------|----------------------|----------------------|--------------|--------------------|--------------------|---------------|
| | Programado | Executado | % | Programado | Executado | % |
| Alto Paranaíba | 74.175.386 | 40.005.874 | 53,93 | 4.333.416 | 2.362.692 | 54,52 |
| Central | 623.733.684 | 420.706.031 | 67,45 | 36.439.272 | 25.165.684 | 69,06 |
| Centro Oeste | 154.510.095 | 100.360.104 | 64,95 | 9.026.667 | 5.506.765 | 61,01 |
| Estadual | 0 | 0 | 0,00 | 4.005.426 | 44.864.628 | 1.120,10 |
| Jequitinhonha / Mucuri | 209.664.858 | 128.797.899 | 61,43 | 12.248.878 | 11.450.046 | 93,48 |
| Mata | 306.581.983 | 247.737.489 | 80,81 | 17.910.899 | 16.837.474 | 94,01 |
| Noroeste de Minas | 53.847.995 | 25.698.573 | 47,72 | 3.145.864 | 1.425.191 | 45,30 |
| Norte de Minas | 243.872.204 | 170.236.700 | 69,81 | 14.247.315 | 14.659.639 | 102,89 |
| Rio Doce | 249.039.071 | 169.157.193 | 67,92 | 14.549.169 | 14.919.334 | 102,54 |
| Sul de Minas | 346.522.099 | 237.584.337 | 68,56 | 20.244.250 | 12.513.023 | 61,81 |
| Triângulo | 138.052.625 | 90.529.317 | 65,58 | 8.065.201 | 9.085.353 | 112,65 |
| Total | 2.400.000.000 | 1.630.813.517 | 67,95 | 144.216.357 | 158.789.829 | 110,11 |

Ação: 4302 - AQUISIÇÃO, ARMAZENAMENTO E DISTRIBUIÇÃO DE MEDICAMENTOS DE ALTO CUSTO**Produto: MEDICAMENTO DE ALTO CUSTO DISTRIBUÍDO** Unidade de Medida: MEDICAMENTO

| Regiões | Físico | | | Financeiro | | |
|------------------------|-------------------|-------------------|---------------|--------------------|--------------------|--------------|
| | Programado | Executado | % | Programado | Executado | % |
| Alto Paranaíba | 1.719.211 | 2.194.896 | 127,67 | 4.038.675 | 3.304.518 | 81,82 |
| Central | 36.563.490 | 35.576.011 | 97,30 | 167.105.160 | 82.277.426 | 49,24 |
| Centro Oeste | 4.843.879 | 5.241.980 | 108,22 | 11.378.971 | 8.203.491 | 72,09 |
| Jequitinhonha / Mucuri | 1.224.645 | 1.615.446 | 131,91 | 2.876.868 | 2.828.760 | 98,33 |
| Mata | 9.053.731 | 10.013.563 | 110,60 | 21.268.524 | 17.022.148 | 80,03 |
| Noroeste de Minas | 387.870 | 417.325 | 107,59 | 911.163 | 664.002 | 72,87 |
| Norte de Minas | 4.069.450 | 4.074.674 | 100,13 | 9.559.726 | 5.885.692 | 61,57 |
| Rio Doce | 4.239.279 | 5.084.117 | 119,93 | 9.958.679 | 8.746.180 | 87,82 |
| Sul de Minas | 9.995.830 | 10.833.264 | 108,38 | 23.481.646 | 22.905.290 | 97,55 |
| Triângulo | 8.902.615 | 11.287.212 | 126,79 | 20.913.529 | 19.907.551 | 95,19 |
| Total | 81.000.000 | 86.338.488 | 106,59 | 271.492.941 | 171.745.058 | 63,26 |

Ação: 4308 - GESTÃO DA POLÍTICA HOSPITALAR - FORTALECIMENTO E MELHORIA DA QUALIDADE DOS HOSPITAIS DO SISTEMA ÚNICO DE SAÚDE (PRO-HOSP)

Produto: HOSPITAL BENEFICIADO

Unidade de Medida: HOSPITAL

| Regiões | Físico | | | Financeiro | | |
|------------------------|------------|------------|--------------|--------------------|--------------------|--------------|
| | Programado | Executado | % | Programado | Executado | % |
| Alto Paranaíba | 5 | 4 | 80,00 | 3.398.003 | 3.247.271 | 95,56 |
| Central | 39 | 37 | 94,87 | 66.814.546 | 62.722.322 | 93,88 |
| Centro Oeste | 9 | 9 | 100,00 | 6.413.878 | 7.636.372 | 119,06 |
| Estadual | 0 | 0 | 0,00 | 0 | 3.986.090 | - |
| Jequitinhonha / Mucuri | 13 | 13 | 100,00 | 5.523.762 | 5.438.750 | 98,46 |
| Mata | 23 | 22 | 95,65 | 24.001.129 | 22.932.867 | 95,55 |
| Noroeste de Minas | 3 | 3 | 100,00 | 860.662 | 1.352.378 | 157,13 |
| Norte de Minas | 17 | 16 | 94,12 | 15.776.741 | 14.710.286 | 93,24 |
| Rio Doce | 12 | 12 | 100,00 | 13.197.954 | 13.942.136 | 105,64 |
| Sul de Minas | 20 | 20 | 100,00 | 20.594.535 | 20.988.953 | 101,92 |
| Triângulo | 7 | 7 | 100,00 | 15.327.622 | 13.704.493 | 89,41 |
| Total | 148 | 143 | 96,62 | 171.908.832 | 170.661.917 | 99,27 |

Programa : 0145 - APOIO A EXECUÇÃO DE AÇÕES E SERVIÇOS PÚBLICOS DE SAÚDE

Unidade Responsável : FUNDO ESTADUAL DE SAÚDE

AÇÕES DO PROGRAMA POR UNIDADE ORÇAMENTÁRIA

04291 - FUNDO ESTADUAL DE SAÚDE

Ação: 4225 - DESENVOLVIMENTO DAS AÇÕES DA FUNDAÇÃO HOSPITALAR DO ESTADO DE MINAS GERAIS

Produto: ENTIDADE BENEFICIADA

Unidade de Medida: ENTIDADE

| Regiões | Físico | | | Financeiro | | |
|--------------|------------|-----------|---------------|----------------------|----------------------|---------------|
| | Programado | Executado | % | Programado | Executado | % |
| Central | 1 | 1 | 100,00 | 1.117.897.182 | 1.222.126.499 | 109,32 |
| Total | 1 | 1 | 100,00 | 1.117.897.182 | 1.222.126.499 | 109,32 |

Ação: 4263 - DESENVOLVIMENTO DAS AÇÕES DA FUNDAÇÃO EZEQUIEL DIAS

Produto: ENTIDADE BENEFICIADA

Unidade de Medida: ENTIDADE

| Regiões | Físico | | | Financeiro | | |
|--------------|------------|-----------|---------------|--------------------|--------------------|---------------|
| | Programado | Executado | % | Programado | Executado | % |
| Central | 1 | 1 | 100,00 | 382.079.020 | 383.640.471 | 100,41 |
| Total | 1 | 1 | 100,00 | 382.079.020 | 383.640.471 | 100,41 |

Ação: 4264 - DESENVOLVIMENTO DAS AÇÕES DA FUNDAÇÃO CENTRO DE HEMATOLOGIA E HEMOTERAPIA DE MINAS GERAIS**Produto: ENTIDADE BENEFICIADA****Unidade de Medida: ENTIDADE**

| Regiões | Físico | | | Financeiro | | |
|--------------|------------|-----------|---------------|--------------------|--------------------|---------------|
| | Programado | Executado | % | Programado | Executado | % |
| Central | 1 | 1 | 100,00 | 192.324.626 | 218.630.863 | 113,68 |
| Total | 1 | 1 | 100,00 | 192.324.626 | 218.630.863 | 113,68 |

Ação: 4265 - DESENVOLVIMENTO DAS AÇÕES DA ESCOLA DE SAÚDE PÚBLICA DO ESTADO DE MINAS GERAIS**Produto: ENTIDADE BENEFICIADA****Unidade de Medida: ENTIDADE**

| Regiões | Físico | | | Financeiro | | |
|--------------|------------|-----------|---------------|-------------------|------------------|--------------|
| | Programado | Executado | % | Programado | Executado | % |
| Central | 1 | 1 | 100,00 | 17.176.764 | 9.904.450 | 57,66 |
| Total | 1 | 1 | 100,00 | 17.176.764 | 9.904.450 | 57,66 |

Ação: 4344 - PROJETOS, CONSTRUÇÕES, REFORMAS E AMPLIAÇÕES DE UNIDADES DE SAÚDE**Produto: UNIDADE PREDIAL CONSTRUÍDA
REFORMADA AMPLIADA.****Unidade de Medida: UNIDADE**

| Regiões | Físico | | | Financeiro | | |
|--------------|------------|-----------|---------------|--------------|----------------|------------------|
| | Programado | Executado | % | Programado | Executado | % |
| Central | 0 | 1 | - | 0 | 145.116 | - |
| Estadual | 1 | 0 | 0,00 | 1.000 | 0 | 0,00 |
| Total | 1 | 1 | 100,00 | 1.000 | 145.116 | 14.511,60 |

Ação: 4371 - DESENVOLVIMENTO DAS AÇÕES DE SAÚDE NO ÂMBITO DO SISTEMA DE DEFESA SOCIAL**Produto: ENTIDADE BENEFICIADA****Unidade de Medida: ENTIDADE**

| Regiões | Físico | | | Financeiro | | |
|--------------|------------|-----------|---------------|-------------------|-------------------|--------------|
| | Programado | Executado | % | Programado | Executado | % |
| Central | 0 | 1 | - | 0 | 16.907.708 | - |
| Estadual | 1 | 0 | 0,00 | 19.492.287 | 0 | 0,00 |
| Total | 1 | 1 | 100,00 | 19.492.287 | 16.907.708 | 86,74 |

Ação: 4375 - REMUNERAÇÃO DE PESSOAL ATIVO E ENCARGOS SOCIAIS PARA O ATENDIMENTO A SAÚDE DO SISTEMA PRISIONAL E SOCIOEDUCATIVO - SEDS

Produto: ENTIDADE BENEFICIADA

Unidade de Medida: ENTIDADE

| Regiões | Físico | | | Financeiro | | |
|--------------|------------|-----------|---------------|-------------------|-------------------|--------------|
| | Programado | Executado | % | Programado | Executado | % |
| Central | 0 | 1 | - | 0 | 59.466.890 | - |
| Estadual | 1 | 0 | 0,00 | 63.696.890 | 0 | 0,00 |
| Total | 1 | 1 | 100,00 | 63.696.890 | 59.466.890 | 93,36 |

Programa : 0237 - ATENÇÃO À SAÚDE

Unidade Responsável : FUNDO ESTADUAL DE SAÚDE

AÇÕES DO PROGRAMA POR UNIDADE ORÇAMENTÁRIA

04291 - FUNDO ESTADUAL DE SAÚDE

Ação: 4106 - IMPLANTAÇÃO DE CENTROS RESPIRA MINAS

Produto: CENTRO IMPLANTADO - IMPLEMENTADO

Unidade de Medida: CENTRO

| Regiões | Físico | | | Financeiro | | |
|----------------|------------|-----------|-------------|------------------|-----------|-------------|
| | Programado | Executado | % | Programado | Executado | % |
| Central | 1 | 0 | 0,00 | 1.084.640 | 0 | 0,00 |
| Estadual | 0 | 0 | 0,00 | 1.220.220 | 0 | 0,00 |
| Norte de Minas | 1 | 0 | 0,00 | 1.084.640 | 0 | 0,00 |
| Total | 2 | 0 | 0,00 | 3.389.500 | 0 | 0,00 |

Ação: 4209 - ATENÇÃO À SAÚDE DA PESSOA COM DEFICIÊNCIA

Produto: MUNICÍPIO BENEFICIADO

Unidade de Medida: MUNICÍPIO

| Regiões | Físico | | | Financeiro | | |
|------------------------|------------|------------|--------------|-------------------|-------------------|--------------|
| | Programado | Executado | % | Programado | Executado | % |
| Alto Paranaíba | 11 | 11 | 100,00 | 1.931.635 | 1.159.366 | 60,02 |
| Central | 21 | 18 | 85,71 | 6.004.468 | 3.483.764 | 58,02 |
| Centro Oeste | 11 | 9 | 81,82 | 1.882.797 | 1.263.612 | 67,11 |
| Estadual | 1 | 0 | 0,00 | 327.975 | 4.346.826 | 1.325,35 |
| Jequitinhonha / Mucuri | 5 | 4 | 80,00 | 1.341.777 | 870.483 | 64,88 |
| Mata | 20 | 20 | 100,00 | 3.489.046 | 1.699.378 | 48,71 |
| Noroeste de Minas | 5 | 5 | 100,00 | 654.849 | 856.337 | 130,77 |
| Norte de Minas | 5 | 1 | 20,00 | 1.980.709 | 805.623 | 40,67 |
| Rio Doce | 9 | 9 | 100,00 | 2.012.330 | 1.099.546 | 54,64 |
| Sul de Minas | 50 | 47 | 94,00 | 7.140.579 | 2.693.692 | 37,72 |
| Triângulo | 11 | 11 | 100,00 | 2.193.095 | 1.297.841 | 59,18 |
| Total | 149 | 135 | 90,60 | 28.959.260 | 19.576.468 | 67,60 |

Ação: 4211 - ATENÇÃO A SAÚDE BUCAL**Produto: MUNICÍPIO BENEFICIADO****Unidade de Medida: MUNICÍPIO**

| Regiões | Físico | | | Financeiro | | |
|------------------------|------------|------------|--------------|------------------|------------------|--------------|
| | Programado | Executado | % | Programado | Executado | % |
| Alto Paranaíba | 28 | 19 | 67,86 | 320.140 | 513.300 | 160,34 |
| Central | 131 | 62 | 47,33 | 944.824 | 1.681.727 | 177,99 |
| Centro Oeste | 47 | 33 | 70,21 | 369.973 | 650.719 | 175,88 |
| Estadual | 1 | 2 | 200,00 | 4.823.981 | 139.063 | 2,88 |
| Jequitinhonha / Mucuri | 59 | 23 | 38,98 | 250.273 | 467.805 | 186,92 |
| Mata | 111 | 44 | 39,64 | 490.781 | 1.096.849 | 223,49 |
| Noroeste de Minas | 15 | 1 | 6,67 | 0 | 913 | - |
| Norte de Minas | 74 | 44 | 59,46 | 354.368 | 886.816 | 250,25 |
| Rio Doce | 78 | 24 | 30,77 | 259.233 | 623.354 | 240,46 |
| Sul de Minas | 126 | 66 | 52,38 | 1.265.964 | 2.083.950 | 164,61 |
| Triângulo | 30 | 18 | 60,00 | 474.346 | 823.365 | 173,58 |
| Total | 700 | 336 | 48,00 | 9.553.883 | 8.967.861 | 93,87 |

Ação: 4213 - ATENÇÃO À SAÚDE DAS PESSOAS PRIVADAS DE LIBERDADE**Produto: UNIDADE PRISIONAL OU
SOCIOEDUCATIVA BENEFICIADA****Unidade de Medida: UNIDADE**

| Regiões | Físico | | | Financeiro | | |
|------------------------|------------|------------|---------------|------------------|----------------|-------------|
| | Programado | Executado | % | Programado | Executado | % |
| Alto Paranaíba | 9 | 10 | 111,11 | 0 | 0 | 0,00 |
| Central | 58 | 70 | 120,69 | 0 | 264.819 | - |
| Centro Oeste | 10 | 16 | 160,00 | 0 | 0 | 0,00 |
| Estadual | 0 | 0 | 0,00 | 7.741.280 | 73.685 | 0,95 |
| Jequitinhonha / Mucuri | 11 | 17 | 154,55 | 0 | 0 | 0,00 |
| Mata | 20 | 22 | 110,00 | 0 | 0 | 0,00 |
| Noroeste de Minas | 6 | 6 | 100,00 | 0 | 0 | 0,00 |
| Norte de Minas | 11 | 13 | 118,18 | 0 | 1.404 | - |
| Rio Doce | 14 | 24 | 171,43 | 0 | 1.464 | - |
| Sul de Minas | 21 | 24 | 114,29 | 0 | 5.465 | - |
| Triângulo | 13 | 17 | 130,77 | 0 | 0 | 0,00 |
| Total | 173 | 219 | 126,59 | 7.741.280 | 346.836 | 4,48 |

Ação: 4237 - PRÁTICAS INTEGRATIVAS E COMPLEMENTARES**Produto: MUNICÍPIO COM PRÁTICAS
INTEGRATIVAS REALIZADAS****Unidade de Medida: MUNICÍPIO**

| Regiões | Físico | | | Financeiro | | |
|-------------------|------------|-----------|-------------|------------------|---------------|-------------|
| | Programado | Executado | % | Programado | Executado | % |
| Central | 5 | 0 | 0,00 | 0 | 13.319 | - |
| Centro Oeste | 2 | 0 | 0,00 | 0 | 0 | 0,00 |
| Estadual | 62 | 0 | 0,00 | 5.285.342 | 10.444 | 0,20 |
| Mata | 5 | 0 | 0,00 | 0 | 0 | 0,00 |
| Noroeste de Minas | 1 | 0 | 0,00 | 0 | 0 | 0,00 |
| Norte de Minas | 2 | 0 | 0,00 | 0 | 0 | 0,00 |
| Sul de Minas | 8 | 0 | 0,00 | 0 | 774 | - |
| Triângulo | 5 | 0 | 0,00 | 0 | 0 | 0,00 |
| Total | 90 | 0 | 0,00 | 5.285.342 | 24.536 | 0,46 |

Ação: 4279 - GESTÃO DO SISTEMA DE REGULAÇÃO EM SAÚDE**Produto: CENTRAL DE REGULAÇÃO MANTIDA. Unidade de Medida: CENTRAL**

| Regiões | Físico | | | Financeiro | | |
|------------------------|------------|-----------|---------------|-------------------|-------------------|--------------|
| | Programado | Executado | % | Programado | Executado | % |
| Alto Paranaíba | 0 | 1 | - | 0 | 428.621 | - |
| Central | 0 | 3 | - | 0 | 17.743.742 | - |
| Centro Oeste | 0 | 1 | - | 0 | 5.584.231 | - |
| Estadual | 13 | 0 | 0,00 | 49.597.758 | 6.241.139 | 12,58 |
| Jequitinhonha / Mucuri | 0 | 1 | - | 0 | 466.108 | - |
| Mata | 0 | 2 | - | 0 | 759.681 | - |
| Noroeste de Minas | 0 | 0 | 0,00 | 0 | 47.729 | - |
| Norte de Minas | 0 | 1 | - | 0 | 439.773 | - |
| Rio Doce | 0 | 1 | - | 0 | 708.644 | - |
| Sul de Minas | 0 | 1 | - | 0 | 5.739.958 | - |
| Triângulo | 0 | 2 | - | 0 | 641.669 | - |
| Total | 13 | 13 | 100,00 | 49.597.758 | 38.801.295 | 78,23 |

Ação: 4281 - SISTEMA ESTADUAL DE TRANSPORTES EM SAÚDE**Produto: VEÍCULO DISTRIBUÍDO****Unidade de Medida: VEÍCULO**

| Regiões | Físico | | | Financeiro | | |
|------------------------|------------|--------------|---------------|-------------------|-------------------|---------------|
| | Programado | Executado | % | Programado | Executado | % |
| Alto Paranaíba | 0 | 32 | - | 0 | 1.300.500 | - |
| Central | 0 | 19 | - | 0 | 770.300 | - |
| Centro Oeste | 0 | 27 | - | 0 | 1.130.400 | - |
| Estadual | 798 | 1.214 | 152,13 | 27.377.371 | 62.062.600 | 226,69 |
| Jequitinhonha / Mucuri | 0 | 68 | - | 0 | 3.331.600 | - |
| Noroeste de Minas | 0 | 22 | - | 0 | 936.700 | - |
| Norte de Minas | 0 | 68 | - | 0 | 3.051.000 | - |
| Rio Doce | 0 | 11 | - | 0 | 501.100 | - |
| Sul de Minas | 0 | 18 | - | 0 | 716.200 | - |
| Triângulo | 0 | 30 | - | 0 | 1.448.500 | - |
| Total | 798 | 1.509 | 189,10 | 27.377.371 | 75.248.900 | 274,86 |

Ação: 4285 - ATENÇÃO À SAÚDE DAS PESSOAS QUE VIVEM E CONVIVEM COM DST/HIV/AIDS**Produto: AÇÃO REALIZADA****Unidade de Medida: AÇÃO**

| Regiões | Físico | | | Financeiro | | |
|--------------|------------|-----------|--------------|------------------|------------------|--------------|
| | Programado | Executado | % | Programado | Executado | % |
| Central | 0 | 2 | - | 0 | 56.657 | - |
| Centro Oeste | 0 | 2 | - | 0 | 585 | - |
| Estadual | 70 | 28 | 40,00 | 5.738.514 | 3.218.966 | 56,09 |
| Mata | 0 | 2 | - | 0 | 1.560 | - |
| Total | 70 | 34 | 48,57 | 5.738.514 | 3.277.767 | 57,12 |

Ação: 4328 - ASSISTÊNCIA HOSPITALAR E AMBULATORIAL**Produto: PRESTADOR DE SERVIÇO PÚBLICO DE** Unidade de Medida: UNIDADE
SAÚDE PAGO

| Regiões | Físico | | | Financeiro | | |
|------------------------|--------------|--------------|---------------|----------------------|----------------------|---------------|
| | Programado | Executado | % | Programado | Executado | % |
| Alto Paranaíba | 0 | 54 | - | 0 | 28.313.350 | - |
| Central | 0 | 281 | - | 0 | 314.737.066 | - |
| Centro Oeste | 0 | 92 | - | 0 | 69.452.611 | - |
| Estadual | 1.400 | 124 | 8,86 | 1.150.404.240 | 61.567.728 | 5,35 |
| Jequitinhonha / Mucuri | 0 | 104 | - | 0 | 62.906.806 | - |
| Mata | 0 | 273 | - | 0 | 255.413.873 | - |
| Noroeste de Minas | 0 | 25 | - | 0 | 9.497.783 | - |
| Norte de Minas | 0 | 121 | - | 0 | 125.821.129 | - |
| Rio Doce | 0 | 135 | - | 0 | 105.164.892 | - |
| Sul de Minas | 0 | 332 | - | 0 | 295.354.094 | - |
| Triângulo | 0 | 75 | - | 0 | 28.652.938 | - |
| Total | 1.400 | 1.616 | 115,43 | 1.150.404.240 | 1.356.882.270 | 117,95 |

Ação: 4388 - FORTALECIMENTO DA REDE MUNICIPAL DE SAÚDE**Produto: MUNICÍPIO BENEFICIADO**

Unidade de Medida: MUNICÍPIO

| Regiões | Físico | | | Financeiro | | |
|------------------------|------------|------------|---------------|-------------------|--------------------|---------------|
| | Programado | Executado | % | Programado | Executado | % |
| Alto Paranaíba | 0 | 13 | - | 0 | 3.946.867 | - |
| Central | 0 | 66 | - | 0 | 35.567.940 | - |
| Centro Oeste | 0 | 25 | - | 0 | 5.574.086 | - |
| Estadual | 300 | 0 | 0,00 | 14.227.799 | 0 | 0,00 |
| Jequitinhonha / Mucuri | 0 | 31 | - | 0 | 7.368.639 | - |
| Mata | 0 | 71 | - | 0 | 19.899.995 | - |
| Noroeste de Minas | 0 | 4 | - | 0 | 528.560 | - |
| Norte de Minas | 0 | 18 | - | 0 | 8.761.882 | - |
| Rio Doce | 0 | 38 | - | 0 | 13.729.946 | - |
| Sul de Minas | 0 | 70 | - | 0 | 15.068.178 | - |
| Triângulo | 0 | 19 | - | 80.000 | 7.314.045 | 9.142,56 |
| Total | 300 | 355 | 118,33 | 14.307.799 | 117.760.138 | 823,05 |

Ação: 4391 - FOMENTO E EXECUÇÃO DE AÇÕES DE SAÚDE**Produto: MUNICÍPIO BENEFICIADO****Unidade de Medida: MUNICÍPIO**

| Regiões | Físico | | | Financeiro | | |
|------------------------|------------|------------|---------------|-------------------|-------------------|---------------|
| | Programado | Executado | % | Programado | Executado | % |
| Alto Paranaíba | 0 | 31 | - | 0 | 1.310.585 | - |
| Central | 0 | 156 | - | 200.000 | 22.897.544 | 11.448,77 |
| Centro Oeste | 0 | 56 | - | 900.000 | 1.926.307 | 214,03 |
| Estadual | 100 | 0 | 0,00 | 21.326.494 | 0 | 0,00 |
| Jequitinhonha / Mucuri | 0 | 65 | - | 0 | 2.804.841 | - |
| Mata | 0 | 141 | - | 1.300.000 | 7.012.393 | 539,41 |
| Noroeste de Minas | 0 | 19 | - | 0 | 615.261 | - |
| Norte de Minas | 0 | 89 | - | 600.000 | 3.220.295 | 536,72 |
| Rio Doce | 0 | 102 | - | 0 | 3.515.140 | - |
| Sul de Minas | 0 | 154 | - | 0 | 4.735.038 | - |
| Triângulo | 0 | 35 | - | 80.000 | 3.446.644 | 4.308,30 |
| Total | 100 | 848 | 848,00 | 24.406.494 | 51.484.049 | 210,94 |

Ação: 4468 - ATENÇÃO À SAÚDE DAS COMUNIDADES INDÍGENAS**Produto: MUNICÍPIO COM JURISDIÇÃO INDÍGENA BENEFICIADO****Unidade de Medida: MUNICÍPIO**

| Regiões | Físico | | | Financeiro | | |
|------------------------|------------|-----------|---------------|------------------|------------------|--------------|
| | Programado | Executado | % | Programado | Executado | % |
| Central | 0 | 0 | 0,00 | 0 | 921 | - |
| Centro Oeste | 2 | 2 | 100,00 | 375.928 | 258.964 | 68,89 |
| Jequitinhonha / Mucuri | 6 | 6 | 100,00 | 1.127.788 | 927.094 | 82,20 |
| Norte de Minas | 1 | 1 | 100,00 | 187.964 | 589.493 | 313,62 |
| Rio Doce | 5 | 5 | 100,00 | 939.820 | 913.779 | 97,23 |
| Sul de Minas | 1 | 1 | 100,00 | 187.964 | 126.713 | 67,41 |
| Total | 15 | 15 | 100,00 | 2.819.464 | 2.816.964 | 99,91 |

Ação: 7024 - SENTENÇAS JUDICIAIS**Produto: ATENDIMENTO REALIZADO****Unidade de Medida: ATENDIMENTO**

| Regiões | Físico | | | Financeiro | | |
|------------------------|---------------|---------------|---------------|--------------------|--------------------|--------------|
| | Programado | Executado | % | Programado | Executado | % |
| Alto Paranaíba | 0 | 2.472 | - | 0 | 0 | 0,00 |
| Central | 0 | 33.278 | - | 0 | 6.827.418 | - |
| Centro Oeste | 0 | 13.426 | - | 0 | 967.860 | - |
| Estadual | 60.000 | 0 | 0,00 | 246.649.265 | 229.249.230 | 92,95 |
| Jequitinhonha / Mucuri | 0 | 1.866 | - | 0 | 0 | 0,00 |
| Mata | 0 | 15.994 | - | 0 | 12.853 | - |
| Noroeste de Minas | 0 | 761 | - | 0 | 0 | 0,00 |
| Norte de Minas | 0 | 1.208 | - | 0 | 0 | 0,00 |
| Rio Doce | 0 | 3.275 | - | 0 | 3.749 | - |
| Sul de Minas | 0 | 14.923 | - | 0 | 1.145.166 | - |
| Triângulo | 0 | 9.608 | - | 0 | 18.749 | - |
| Total | 60.000 | 96.811 | 161,35 | 246.649.265 | 238.225.026 | 96,58 |

Programa : 0275 - ESTRUTURAÇÃO DA REDE ESTADUAL DE ASSISTÊNCIA FARMACÊUTICA.**Unidade Responsável : FUNDO ESTADUAL DE SAÚDE****AÇÕES DO PROGRAMA POR UNIDADE ORÇAMENTÁRIA****04291 - FUNDO ESTADUAL DE SAÚDE****Ação: 4422 - ESTRUTURAÇÃO FÍSICA DA REDE FARMÁCIA DE MINAS****Produto: FARMÁCIA IMPLANTADA****Unidade de Medida: FARMÁCIA**

| Regiões | Físico | | | Financeiro | | |
|------------------------|------------|------------|---------------|-------------------|-------------------|---------------|
| | Programado | Executado | % | Programado | Executado | % |
| Alto Paranaíba | 0 | 14 | - | 60.167 | 1.470.000 | 2.443,20 |
| Central | 0 | 68 | - | 842.335 | 5.850.117 | 694,51 |
| Centro Oeste | 0 | 23 | - | 381.056 | 1.899.668 | 498,53 |
| Estadual | 77 | 1 | 1,30 | 6.619.003 | 49.910 | 0,75 |
| Jequitinhonha / Mucuri | 0 | 36 | - | 539.493 | 2.691.668 | 498,93 |
| Mata | 0 | 50 | - | 681.888 | 4.304.086 | 631,20 |
| Noroeste de Minas | 0 | 4 | - | 0 | 311.000 | - |
| Norte de Minas | 0 | 47 | - | 264.733 | 3.187.754 | 1.204,14 |
| Rio Doce | 0 | 39 | - | 705.956 | 3.043.503 | 431,12 |
| Sul de Minas | 0 | 54 | - | 320.889 | 3.782.423 | 1.178,73 |
| Triângulo | 0 | 30 | - | 280.778 | 2.337.251 | 832,42 |
| Total | 77 | 366 | 475,32 | 10.696.298 | 28.927.380 | 270,44 |

Ação: 4582 - MANUTENÇÃO DA REDE FARMÁCIA DE MINAS**Produto: FARMÁCIA MANTIDA****Unidade de Medida: FARMÁCIA**

| Regiões | Físico | | | Financeiro | | |
|------------------------|------------|------------|--------------|-------------------|-------------------|---------------|
| | Programado | Executado | % | Programado | Executado | % |
| Alto Paranaíba | 36 | 26 | 72,22 | 638.465 | 419.827 | 65,76 |
| Central | 176 | 102 | 57,95 | 3.156.489 | 1.845.973 | 58,48 |
| Centro Oeste | 64 | 43 | 67,19 | 1.140.721 | 735.863 | 64,51 |
| Estadual | 8 | 0 | 0,00 | 1.425.532 | 9.950.772 | 698,04 |
| Jequitinhonha / Mucuri | 85 | 52 | 61,18 | 1.497.706 | 876.273 | 58,51 |
| Mata | 154 | 92 | 59,74 | 2.757.422 | 1.652.731 | 59,94 |
| Noroeste de Minas | 19 | 14 | 73,68 | 344.300 | 254.574 | 73,94 |
| Norte de Minas | 104 | 54 | 51,92 | 1.832.845 | 1.042.065 | 56,86 |
| Rio Doce | 114 | 79 | 69,30 | 1.987.277 | 1.333.062 | 67,08 |
| Sul de Minas | 168 | 108 | 64,29 | 2.998.431 | 1.751.080 | 58,40 |
| Triângulo | 50 | 23 | 46,00 | 880.987 | 441.028 | 50,06 |
| Total | 978 | 593 | 60,63 | 18.660.175 | 20.303.248 | 108,81 |

Programa : 0194 - GESTÃO DA SECRETARIA DE ESTADO DE SAÚDE**Unidade Responsável : FUNDO ESTADUAL DE SAÚDE****AÇÕES DO PROGRAMA POR UNIDADE ORÇAMENTÁRIA****04291 - FUNDO ESTADUAL DE SAÚDE****Ação: 2069 - DIREÇÃO SUPERIOR SES****Produto: AÇÃO DE GESTÃO INSTITUCIONAL
SUPERIOR REALIZADA****Unidade de Medida: AÇÃO**

| Regiões | Físico | | | Financeiro | | |
|--------------|------------|-----------|---------------|----------------|---------------|--------------|
| | Programado | Executado | % | Programado | Executado | % |
| Central | 1 | 1 | 100,00 | 100.673 | 19.484 | 19,35 |
| Total | 1 | 1 | 100,00 | 100.673 | 19.484 | 19,35 |

Ação: 2073 - PLANEJAMENTO, GESTÃO E FINANÇAS - SES**Produto: AÇÃO DE APOIO À GESTÃO
INSTITUCIONAL REALIZADA****Unidade de Medida: AÇÃO**

| Regiões | Físico | | | Financeiro | | |
|--------------|------------|-----------|---------------|-------------------|--------------------|---------------|
| | Programado | Executado | % | Programado | Executado | % |
| Central | 1 | 1 | 100,00 | 94.954.053 | 121.298.533 | 127,74 |
| Total | 1 | 1 | 100,00 | 94.954.053 | 121.298.533 | 127,74 |

Ação: 2078 - REMUNERAÇÃO DE PESSOAL ATIVO E ENCARGOS SOCIAIS - SES**Produto: PESSOA REMUNERADA****Unidade de Medida: UNIDADE**

| Regiões | Físico | | | Financeiro | | |
|------------------------|--------------|--------------|---------------|--------------------|--------------------|--------------|
| | Programado | Executado | % | Programado | Executado | % |
| Alto Paranaíba | 0 | 165 | - | 0 | 9.285.596 | - |
| Central | 2.796 | 2.987 | 106,83 | 422.940.351 | 155.018.002 | 36,65 |
| Centro Oeste | 0 | 267 | - | 0 | 14.022.611 | - |
| Estadual | 0 | 1 | - | 0 | 47.864 | - |
| Jequitinhonha / Mucuri | 0 | 363 | - | 0 | 18.374.926 | - |
| Mata | 0 | 1.137 | - | 0 | 63.568.241 | - |
| Noroeste de Minas | 0 | 61 | - | 0 | 2.687.122 | - |
| Norte de Minas | 0 | 572 | - | 0 | 27.561.678 | - |
| Rio Doce | 0 | 464 | - | 0 | 23.661.230 | - |
| Sul de Minas | 0 | 808 | - | 0 | 45.693.597 | - |
| Triângulo | 0 | 280 | - | 0 | 15.488.812 | - |
| Total | 2.796 | 7.105 | 254,11 | 422.940.351 | 375.409.678 | 88,76 |

Ação: 2080 - AÇÕES DE TECNOLOGIA DA INFORMAÇÃO - SES**Produto: CONTRATO CUSTEADO****Unidade de Medida: CONTRATO**

| Regiões | Físico | | | Financeiro | | |
|--------------|------------|-----------|---------------|-------------------|-------------------|---------------|
| | Programado | Executado | % | Programado | Executado | % |
| Central | 33 | 42 | 127,27 | 31.271.580 | 37.803.729 | 120,89 |
| Total | 33 | 42 | 127,27 | 31.271.580 | 37.803.729 | 120,89 |

Ação: 2082 - FORTALECIMENTO DA GESTÃO REGIONAL - SES**Produto: UNIDADE REGIONAL FORTALECIDA****Unidade de Medida: UNIDADE**

| Regiões | Físico | | | Financeiro | | |
|------------------------|------------|-----------|---------------|-------------------|-------------------|---------------|
| | Programado | Executado | % | Programado | Executado | % |
| Alto Paranaíba | 1 | 1 | 100,00 | 419.088 | 406.011 | 96,88 |
| Central | 6 | 6 | 100,00 | 44.914.216 | 50.180.112 | 111,72 |
| Centro Oeste | 1 | 1 | 100,00 | 598.697 | 600.232 | 100,26 |
| Jequitinhonha / Mucuri | 2 | 2 | 100,00 | 583.729 | 588.525 | 100,82 |
| Mata | 5 | 5 | 100,00 | 1.586.546 | 1.281.210 | 80,75 |
| Noroeste de Minas | 1 | 1 | 100,00 | 404.120 | 366.854 | 90,78 |
| Norte de Minas | 3 | 3 | 100,00 | 937.958 | 896.593 | 95,59 |
| Rio Doce | 2 | 2 | 100,00 | 1.052.708 | 1.043.552 | 99,13 |
| Sul de Minas | 4 | 4 | 100,00 | 1.574.572 | 1.530.737 | 97,22 |
| Triângulo | 3 | 3 | 100,00 | 813.230 | 743.857 | 91,47 |
| Total | 28 | 28 | 100,00 | 52.884.864 | 57.637.683 | 108,99 |

Programa : 0239 - GESTÃO DO SISTEMA ÚNICO DE SAÚDE**Unidade Responsável : FUNDO ESTADUAL DE SAÚDE****AÇÕES DO PROGRAMA POR UNIDADE ORÇAMENTÁRIA****01541 - ESCOLA DE SAÚDE PÚBLICA DO ESTADO DE MINAS GERAIS****Ação: 4427 - DESENVOLVIMENTO DE RECURSOS HUMANOS - GESTÃO DO SISTEMA ÚNICO DE SAÚDE****Produto: PROFISSIONAL PARTICIPANTE DE AÇÃO DE CAPACITAÇÃO** **Unidade de Medida: PARTICIPANTE**

| Regiões | Físico | | | Financeiro | | |
|----------------|------------|-----------|---------------|--------------|--------------|--------------|
| | Programado | Executado | % | Programado | Executado | % |
| Central | 62 | 62 | 100,00 | 0 | 5.376 | - |
| Centro Oeste | 1 | 1 | 100,00 | 0 | 0 | 0,00 |
| Estadual | 0 | 0 | 0,00 | 6.558 | 0 | 0,00 |
| Mata | 1 | 1 | 100,00 | 0 | 0 | 0,00 |
| Norte de Minas | 1 | 1 | 100,00 | 0 | 0 | 0,00 |
| Rio Doce | 2 | 2 | 100,00 | 0 | 0 | 0,00 |
| Sul de Minas | 1 | 1 | 100,00 | 0 | 0 | 0,00 |
| Total | 68 | 68 | 100,00 | 6.558 | 5.376 | 81,98 |

04291 - FUNDO ESTADUAL DE SAÚDE**Ação: 2093 - OPERACIONALIZAÇÃO DO CONSELHO ESTADUAL DE SAÚDE****Produto: MUNICÍPIO APOIADO****Unidade de Medida: MUNICÍPIO**

| Regiões | Físico | | | Financeiro | | |
|------------------------|------------|------------|---------------|-------------------|------------------|--------------|
| | Programado | Executado | % | Programado | Executado | % |
| Alto Paranaíba | 31 | 31 | 100,00 | 0 | 35.731 | - |
| Central | 158 | 158 | 100,00 | 0 | 561.237 | - |
| Centro Oeste | 56 | 56 | 100,00 | 0 | 69.663 | - |
| Estadual | 0 | 0 | 0,00 | 10.168.294 | 3.617.032 | 35,57 |
| Jequitinhonha / Mucuri | 66 | 66 | 100,00 | 0 | 116.096 | - |
| Mata | 142 | 142 | 100,00 | 0 | 176.118 | - |
| Noroeste de Minas | 19 | 19 | 100,00 | 0 | 18.800 | - |
| Norte de Minas | 89 | 89 | 100,00 | 0 | 137.838 | - |
| Rio Doce | 102 | 102 | 100,00 | 0 | 149.872 | - |
| Sul de Minas | 155 | 155 | 100,00 | 0 | 98.296 | - |
| Triângulo | 35 | 35 | 100,00 | 0 | 70.146 | - |
| Total | 853 | 853 | 100,00 | 10.168.294 | 5.050.828 | 49,67 |

Ação: 2099 - FORTALECIMENTO DAS POLÍTICAS DE GESTÃO DO TRABALHO E PESSOAS**Produto: PARTICIPANTE CAPACITADO****Unidade de Medida: PARTICIPANTE**

| Regiões | Físico | | | Financeiro | | |
|------------------------|------------|------------|--------------|-------------------|------------------|-------------|
| | Programado | Executado | % | Programado | Executado | % |
| Alto Paranaíba | 3 | 5 | 166,67 | 0 | 3.230 | - |
| Central | 66 | 35 | 53,03 | 0 | 49.033 | - |
| Centro Oeste | 0 | 7 | - | 0 | 638 | - |
| Estadual | 0 | 0 | 0,00 | 45.046.400 | 3.716.313 | 8,25 |
| Jequitinhonha / Mucuri | 9 | 5 | 55,56 | 0 | 1.945 | - |
| Mata | 13 | 20 | 153,85 | 0 | 5.634 | - |
| Noroeste de Minas | 2 | 1 | 50,00 | 0 | 0 | 0,00 |
| Norte de Minas | 7 | 11 | 157,14 | 0 | 3.040 | - |
| Rio Doce | 6 | 13 | 216,67 | 0 | 3.225 | - |
| Sul de Minas | 12 | 16 | 133,33 | 0 | 5.850 | - |
| Triângulo | 12 | 11 | 91,67 | 0 | 2.305 | - |
| Total | 130 | 124 | 95,38 | 45.046.400 | 3.791.213 | 8,42 |

Ação: 4029 - MANUTENÇÃO DO HOSPITAL UNIVERSITÁRIO CLEMENTE DE FARIA**Produto: HOSPITAL BENEFICIADO****Unidade de Medida: HOSPITAL**

| Regiões | Físico | | | Financeiro | | |
|----------------|------------|-----------|---------------|-------------------|-------------------|---------------|
| | Programado | Executado | % | Programado | Executado | % |
| Norte de Minas | 1 | 1 | 100,00 | 33.582.332 | 33.582.332 | 100,00 |
| Total | 1 | 1 | 100,00 | 33.582.332 | 33.582.332 | 100,00 |

Ação: 4238 - AÇÕES EDUCACIONAIS PARA O SISTEMA ÚNICO DE SAÚDE**Produto: AÇÃO EDUCACIONAL REALIZADA****Unidade de Medida: AÇÃO**

| Regiões | Físico | | | Financeiro | | |
|--------------|------------|-----------|--------------|----------------|-----------|-------------|
| | Programado | Executado | % | Programado | Executado | % |
| Central | 14 | 8 | 57,14 | 0 | 0 | 0,00 |
| Estadual | 0 | 0 | 0,00 | 201.605 | 0 | 0,00 |
| Total | 14 | 8 | 57,14 | 201.605 | 0 | 0,00 |

Ação: 4243 - FORTALECIMENTO DA GOVERNANÇA DO SUS**Produto: LINHA GUIA REVISADA****Unidade de Medida: LINHA GUIA**

| Regiões | Físico | | | Financeiro | | |
|------------------------|------------|-----------|-------------|------------------|-------------------|---------------|
| | Programado | Executado | % | Programado | Executado | % |
| Alto Paranaíba | 0 | 0 | 0,00 | 0 | 294 | - |
| Central | 0 | 0 | 0,00 | 0 | 4.062.708 | - |
| Centro Oeste | 0 | 0 | 0,00 | 0 | 1.090 | - |
| Estadual | 4 | 0 | 0,00 | 9.272.834 | 30.224.703 | 325,95 |
| Jequitinhonha / Mucuri | 0 | 0 | 0,00 | 0 | 12.355 | - |
| Mata | 0 | 0 | 0,00 | 0 | 33.625 | - |
| Noroeste de Minas | 0 | 0 | 0,00 | 0 | 1.055 | - |
| Norte de Minas | 0 | 0 | 0,00 | 0 | 8.726 | - |
| Rio Doce | 0 | 0 | 0,00 | 0 | 7.551 | - |
| Sul de Minas | 0 | 0 | 0,00 | 0 | 11.325 | - |
| Triângulo | 0 | 0 | 0,00 | 0 | 1.944 | - |
| Total | 4 | 0 | 0,00 | 9.272.834 | 34.365.377 | 370,60 |

Ação: 4288 - TELE MINAS SAÚDE**Produto: MUNICÍPIO ATENDIDO****Unidade de Medida: MUNICÍPIO**

| Regiões | Físico | | | Financeiro | | |
|------------------------|------------|------------|--------------|-------------------|-------------------|--------------|
| | Programado | Executado | % | Programado | Executado | % |
| Alto Paranaíba | 31 | 28 | 90,32 | 0 | 0 | 0,00 |
| Central | 158 | 93 | 58,86 | 0 | 10.966.273 | - |
| Centro Oeste | 56 | 46 | 82,14 | 0 | 0 | 0,00 |
| Estadual | 0 | 0 | 0,00 | 14.880.724 | 0 | 0,00 |
| Jequitinhonha / Mucuri | 66 | 42 | 63,64 | 0 | 0 | 0,00 |
| Mata | 142 | 130 | 91,55 | 0 | 0 | 0,00 |
| Noroeste de Minas | 19 | 16 | 84,21 | 0 | 0 | 0,00 |
| Norte de Minas | 89 | 71 | 79,78 | 0 | 0 | 0,00 |
| Rio Doce | 102 | 87 | 85,29 | 0 | 0 | 0,00 |
| Sul de Minas | 155 | 132 | 85,16 | 0 | 0 | 0,00 |
| Triângulo | 35 | 32 | 91,43 | 0 | 0 | 0,00 |
| Total | 853 | 677 | 79,37 | 14.880.724 | 10.966.273 | 73,69 |

Programa : 0238 - VIGILÂNCIA EM SAÚDE**Unidade Responsável : FUNDO ESTADUAL DE SAÚDE****AÇÕES DO PROGRAMA POR UNIDADE ORÇAMENTÁRIA****04291 - FUNDO ESTADUAL DE SAÚDE****Ação: 4093 - FORTALECIMENTO DA VIGILÂNCIA EM SAÚDE****Produto: MUNICÍPIO BENEFICIADO****Unidade de Medida: MUNICÍPIO**

| Regiões | Físico | | | Financeiro | | |
|------------------------|------------|------------|---------------|-------------------|-------------------|---------------|
| | Programado | Executado | % | Programado | Executado | % |
| Alto Paranaíba | 27 | 31 | 114,81 | 895.527 | 1.075.938 | 120,15 |
| Central | 141 | 135 | 95,74 | 7.065.411 | 9.704.230 | 137,35 |
| Centro Oeste | 51 | 50 | 98,04 | 1.649.239 | 1.722.606 | 104,45 |
| Estadual | 0 | 0 | 0,00 | 13.301.397 | 17.039.108 | 128,10 |
| Jequitinhonha / Mucuri | 60 | 61 | 101,67 | 2.064.017 | 2.620.701 | 126,97 |
| Mata | 127 | 122 | 96,06 | 3.613.886 | 4.012.765 | 111,04 |
| Noroeste de Minas | 14 | 17 | 121,43 | 472.318 | 603.416 | 127,76 |
| Norte de Minas | 80 | 86 | 107,50 | 2.991.690 | 2.750.033 | 91,92 |
| Rio Doce | 90 | 89 | 98,89 | 3.033.719 | 3.260.508 | 107,48 |
| Sul de Minas | 140 | 139 | 99,29 | 3.658.550 | 4.401.323 | 120,30 |
| Triângulo | 30 | 33 | 110,00 | 2.021.634 | 1.892.099 | 93,59 |
| Total | 760 | 763 | 100,39 | 40.767.388 | 49.082.727 | 120,40 |

Ação: 4111 - IMPLANTAÇÃO DA REDE MACRORREGIONAL DE SERVIÇO DE VERIFICAÇÃO DE ÓBITO - MG**Produto: OBRA CIVIL CONCLUÍDA****Unidade de Medida: UNIDADE**

| Regiões | Físico | | | Financeiro | | |
|----------------|------------|-----------|-------------|-------------------|----------------|-------------|
| | Programado | Executado | % | Programado | Executado | % |
| Mata | 1 | 0 | 0,00 | 5.706.435 | 0 | 0,00 |
| Norte de Minas | 1 | 0 | 0,00 | 5.706.436 | 0 | 0,00 |
| Triângulo | 0 | 0 | 0,00 | 0 | 131.000 | - |
| Total | 2 | 0 | 0,00 | 11.412.871 | 131.000 | 1,15 |

Ação: 4240 - VIGILÂNCIA ALIMENTAR E NUTRICIONAL**Produto: MUNICÍPIO BENEFICIADO****Unidade de Medida: MUNICÍPIO**

| Regiões | Físico | | | Financeiro | | |
|------------------------|------------|------------|--------------|----------------|------------------|-----------------|
| | Programado | Executado | % | Programado | Executado | % |
| Alto Paranaíba | 10 | 11 | 110,00 | 0 | 4.648 | - |
| Central | 56 | 16 | 28,57 | 27.460 | 7.454 | 27,14 |
| Centro Oeste | 18 | 4 | 22,22 | 13.728 | 1.044 | 7,60 |
| Estadual | 0 | 2 | - | 100.677 | 3.330.803 | 3.308,40 |
| Jequitinhonha / Mucuri | 19 | 38 | 200,00 | 0 | 11.000 | - |
| Mata | 41 | 42 | 102,44 | 27.456 | 8.544 | 31,12 |
| Noroeste de Minas | 8 | 5 | 62,50 | 0 | 789 | - |
| Norte de Minas | 22 | 35 | 159,09 | 0 | 8.276 | - |
| Rio Doce | 26 | 30 | 115,38 | 27.456 | 2.928 | 10,66 |
| Sul de Minas | 40 | 46 | 115,00 | 27.456 | 1.629 | 5,93 |
| Triângulo | 10 | 10 | 100,00 | 27.460 | 914 | 3,33 |
| Total | 250 | 239 | 95,60 | 251.693 | 3.378.028 | 1.342,12 |

Ação: 4331 - PROGRAMA ESTADUAL DE CONTROLE PERMANENTE DA DENGUE**Produto: MUNICÍPIO APOIADO****Unidade de Medida: MUNICÍPIO**

| Regiões | Físico | | | Financeiro | | |
|------------------------|------------|------------|---------------|-------------------|-------------------|--------------|
| | Programado | Executado | % | Programado | Executado | % |
| Alto Paranaíba | 31 | 30 | 96,77 | 2.004.863 | 1.367.097 | 68,19 |
| Central | 133 | 157 | 118,05 | 8.604.379 | 8.490.011 | 98,67 |
| Centro Oeste | 55 | 65 | 118,18 | 3.557.015 | 2.275.367 | 63,97 |
| Estadual | 0 | 29 | - | 0 | 20.376.690 | - |
| Jequitinhonha / Mucuri | 66 | 62 | 93,94 | 4.268.418 | 1.195.647 | 28,01 |
| Mata | 132 | 129 | 97,73 | 8.536.836 | 3.733.685 | 43,74 |
| Noroeste de Minas | 19 | 18 | 94,74 | 1.228.787 | 576.807 | 46,94 |
| Norte de Minas | 88 | 74 | 84,09 | 5.691.224 | 2.962.122 | 52,05 |
| Rio Doce | 99 | 81 | 81,82 | 6.402.627 | 2.048.856 | 32,00 |
| Sul de Minas | 120 | 155 | 129,17 | 7.760.760 | 3.504.645 | 45,16 |
| Triângulo | 35 | 40 | 114,29 | 2.263.555 | 3.274.739 | 144,67 |
| Total | 778 | 840 | 107,97 | 50.318.464 | 49.805.666 | 98,98 |

Ação: 4387 - VIGILÂNCIA EPIDEMIOLÓGICA**Produto: NÚCLEO MANTIDO****Unidade de Medida: NÚCLEO**

| Regiões | Físico | | | Financeiro | | |
|------------------------|------------|-----------|---------------|-------------------|-------------------|--------------|
| | Programado | Executado | % | Programado | Executado | % |
| Alto Paranaíba | 1 | 1 | 100,00 | 310.472 | 32.747 | 10,55 |
| Central | 6 | 6 | 100,00 | 1.862.822 | 8.182.920 | 439,28 |
| Centro Oeste | 0 | 1 | - | 0 | 54.072 | - |
| Estadual | 1 | 1 | 100,00 | 31.538.743 | 14.034.770 | 44,50 |
| Jequitinhonha / Mucuri | 3 | 2 | 66,67 | 931.416 | 237.495 | 25,50 |
| Mata | 5 | 5 | 100,00 | 1.552.360 | 205.747 | 13,25 |
| Noroeste de Minas | 1 | 1 | 100,00 | 310.472 | 19.945 | 6,42 |
| Norte de Minas | 3 | 3 | 100,00 | 931.416 | 249.525 | 26,79 |
| Rio Doce | 2 | 2 | 100,00 | 620.944 | 195.482 | 31,48 |
| Sul de Minas | 4 | 4 | 100,00 | 1.241.888 | 129.456 | 10,42 |
| Triângulo | 3 | 3 | 100,00 | 931.416 | 125.058 | 13,43 |
| Total | 29 | 29 | 100,00 | 40.231.949 | 23.467.217 | 58,33 |

Ação: 4389 - VIGILÂNCIA SANITÁRIA**Produto: INSPEÇÃO REALIZADA****Unidade de Medida: INSPEÇÃO**

| Regiões | Físico | | | Financeiro | | |
|------------------------|--------------|--------------|---------------|-------------------|-------------------|--------------|
| | Programado | Executado | % | Programado | Executado | % |
| Alto Paranaíba | 59 | 30 | 50,85 | 383.417 | 36.185 | 9,44 |
| Central | 698 | 639 | 91,55 | 4.555.690 | 9.685.863 | 212,61 |
| Centro Oeste | 101 | 71 | 70,30 | 649.421 | 42.797 | 6,59 |
| Estadual | 0 | 0 | 0,00 | 1.120.352 | 1.257.991 | 112,29 |
| Jequitinhonha / Mucuri | 158 | 213 | 134,81 | 922.733 | 139.361 | 15,10 |
| Mata | 532 | 725 | 136,28 | 3.574.008 | 293.672 | 8,22 |
| Noroeste de Minas | 18 | 32 | 177,78 | 26.795 | 12.309 | 45,94 |
| Norte de Minas | 298 | 120 | 40,27 | 1.916.597 | 178.038 | 9,29 |
| Rio Doce | 260 | 369 | 141,92 | 1.568.744 | 65.744 | 4,19 |
| Sul de Minas | 632 | 1.218 | 192,72 | 4.023.195 | 279.064 | 6,94 |
| Triângulo | 244 | 307 | 125,82 | 1.379.715 | 137.997 | 10,00 |
| Total | 3.000 | 3.724 | 124,13 | 20.120.667 | 12.129.020 | 60,28 |

Ação: 4580 - CENTRO DE REFERÊNCIA ESTADUAL DE SAÚDE DO TRABALHADOR (CEREST-ESTADUAL)**Produto: MUNICÍPIO COM PLANO DE AÇÃO** **Unidade de Medida: UNIDADE**
IMPLANTADO

| Regiões | Físico | | | Financeiro | | |
|------------------------|------------|------------|--------------|----------------|------------------|---------------|
| | Programado | Executado | % | Programado | Executado | % |
| Alto Paranaíba | 24 | 16 | 66,67 | 0 | 0 | 0,00 |
| Central | 78 | 64 | 82,05 | 0 | 0 | 0,00 |
| Centro Oeste | 45 | 30 | 66,67 | 0 | 0 | 0,00 |
| Estadual | 0 | 0 | 0,00 | 483.263 | 3.194.142 | 660,95 |
| Jequitinhonha / Mucuri | 24 | 18 | 75,00 | 0 | 0 | 0,00 |
| Mata | 73 | 47 | 64,38 | 0 | 0 | 0,00 |
| Noroeste de Minas | 11 | 0 | 0,00 | 0 | 0 | 0,00 |
| Norte de Minas | 45 | 20 | 44,44 | 0 | 0 | 0,00 |
| Rio Doce | 25 | 14 | 56,00 | 0 | 0 | 0,00 |
| Sul de Minas | 99 | 45 | 45,45 | 0 | 0 | 0,00 |
| Triângulo | 26 | 18 | 69,23 | 0 | 0 | 0,00 |
| Total | 450 | 272 | 60,44 | 483.263 | 3.194.142 | 660,95 |

**TRABALHO E
DESENVOLVIMENTO
SOCIAL**

Programa : 0143 - FORMAÇÃO PROFISSIONAL PARA O MERCADO DE TRABALHO**Unidade Responsável : FUNDAÇÃO DE EDUCAÇÃO PARA O TRABALHO DE MINAS GERAIS****AÇÕES DO PROGRAMA POR UNIDADE ORÇAMENTÁRIA****02281 - FUNDAÇÃO DE EDUCAÇÃO PARA O TRABALHO DE MINAS GERAIS****Ação: 4049 - QUALIFICAÇÃO E CAPACITAÇÃO PROFISSIONAL PARA O MERCADO DE TRABALHO****Produto: PESSOA CAPACITADA****Unidade de Medida: PESSOA**

| Regiões | Físico | | | Financeiro | | |
|------------------------|------------|------------|--------------|----------------|----------------|---------------|
| | Programado | Executado | % | Programado | Executado | % |
| Alto Paranaíba | 0 | 2 | - | 0 | 564 | - |
| Central | 600 | 207 | 34,50 | 492.000 | 287.262 | 58,39 |
| Centro Oeste | 0 | 14 | - | 0 | 3.951 | - |
| Estadual | 0 | 7 | - | 0 | 191 | - |
| Jequitinhonha / Mucuri | 0 | 15 | - | 0 | 37.162 | - |
| Mata | 0 | 1 | - | 0 | 0 | 0,00 |
| Noroeste de Minas | 0 | 36 | - | 0 | 92.667 | - |
| Norte de Minas | 0 | 5 | - | 0 | 23.246 | - |
| Rio Doce | 0 | 2 | - | 0 | 96 | - |
| Sul de Minas | 0 | 13 | - | 0 | 2.449 | - |
| Triângulo | 0 | 244 | - | 0 | 302.349 | - |
| Total | 600 | 546 | 91,00 | 492.000 | 749.936 | 152,43 |

Ação: 4254 - FORMAÇÃO TÉCNICA PROFISSIONAL PARA INSERÇÃO NO MERCADO DE TRABALHO**Produto: ALUNO FORMADO****Unidade de Medida: ALUNO**

| Regiões | Físico | | | Financeiro | | |
|--------------|--------------|------------|--------------|------------------|------------------|--------------|
| | Programado | Executado | % | Programado | Executado | % |
| Central | 1.578 | 683 | 43,28 | 5.031.647 | 5.008.308 | 99,54 |
| Centro Oeste | 0 | 1 | - | 0 | 522 | - |
| Triângulo | 30 | 0 | 0,00 | 102.185 | 11.931 | 11,68 |
| Total | 1.608 | 684 | 42,54 | 5.133.832 | 5.020.760 | 97,80 |

Ação: 4257 - LICENCIATURA E PÓS GRADUAÇÃO**Produto: ALUNO FORMADO****Unidade de Medida: ALUNO**

| Regiões | Físico | | | Financeiro | | |
|----------------|------------|-----------|--------------|----------------|----------------|--------------|
| | Programado | Executado | % | Programado | Executado | % |
| Central | 40 | 32 | 80,00 | 202.330 | 124.164 | 61,37 |
| Centro Oeste | 0 | 2 | - | 0 | 270 | - |
| Mata | 0 | 3 | - | 0 | 666 | - |
| Norte de Minas | 0 | 1 | - | 0 | 72 | - |
| Rio Doce | 0 | 0 | 0,00 | 0 | 396 | - |
| Total | 40 | 38 | 95,00 | 202.330 | 125.568 | 62,06 |

Programa : 0174 - PROTAGONISMO JUVENIL**Unidade Responsável : FUNDAÇÃO EDUCACIONAL CAIO MARTINS****AÇÕES DO PROGRAMA POR UNIDADE ORÇAMENTÁRIA****02161 - FUNDAÇÃO EDUCACIONAL CAIO MARTINS****Ação: 4065 - CONSTRUÇÃO, REFORMA E AMPLIAÇÃO DE MORADIAS ESTUDANTIS PARA ADOLESCENTES E JOVENS****Produto: UNIDADE****Unidade de Medida: UNIDADE****CONSTRUÍDA/REFORMADA/AMPLIADA**

| Regiões | Físico | | | Financeiro | | |
|----------------|------------|-----------|-------------|---------------|-----------|-------------|
| | Programado | Executado | % | Programado | Executado | % |
| Central | 1 | 0 | 0,00 | 3.009 | 0 | 0,00 |
| Norte de Minas | 5 | 0 | 0,00 | 7.021 | 0 | 0,00 |
| Total | 6 | 0 | 0,00 | 10.030 | 0 | 0,00 |

Ação: 4298 - ATENDIMENTO EM MORADIA ESTUDANTIL PARA ADOLESCENTES E JOVENS E EDUCAÇÃO COMPLEMENTAR PARA CRIANÇAS, ADOLESCENTES E JOVENS.**Produto: ADOLESCENTE E JOVEM ATENDIDO****Unidade de Medida: PESSOA**

| Regiões | Físico | | | Financeiro | | |
|----------------|--------------|------------|--------------|------------------|------------------|--------------|
| | Programado | Executado | % | Programado | Executado | % |
| Central | 180 | 139 | 77,22 | 280.929 | 0 | 0,00 |
| Norte de Minas | 873 | 766 | 87,74 | 1.361.498 | 1.502.444 | 110,35 |
| Total | 1.053 | 905 | 85,94 | 1.642.427 | 1.502.444 | 91,48 |

Programa : 0011 - ASSISTÊNCIA SOCIAL E DIREITOS HUMANOS
(ESTRUTURADOR)

Unidade Responsável : SECRETARIA DE ESTADO DE TRABALHO E DESENVOLVIMENTO SOCIAL

AÇÕES DO PROGRAMA POR UNIDADE ORÇAMENTÁRIA

01481 - SECRETARIA DE ESTADO DE TRABALHO E DESENVOLVIMENTO SOCIAL

Ação: 4203 - EDUCAÇÃO EM DIREITOS HUMANOS E ESCOLA DE CONSELHOS

Produto: PESSOA CAPACITADA

Unidade de Medida: PESSOA

| Regiões | Físico | | | Financeiro | | |
|------------------------|--------------|--------------|--------------|---------------|----------------|---------------|
| | Programado | Executado | % | Programado | Executado | % |
| Alto Paranaíba | 0 | 82 | - | 0 | 0 | 0,00 |
| Central | 0 | 1.023 | - | 0 | 228.108 | - |
| Centro Oeste | 0 | 200 | - | 0 | 0 | 0,00 |
| Estadual | 5.000 | 0 | 0,00 | 57.185 | 953 | 1,67 |
| Jequitinhonha / Mucuri | 0 | 229 | - | 0 | 0 | 0,00 |
| Mata | 0 | 152 | - | 0 | 0 | 0,00 |
| Noroeste de Minas | 0 | 19 | - | 0 | 0 | 0,00 |
| Norte de Minas | 0 | 262 | - | 0 | 0 | 0,00 |
| Rio Doce | 0 | 172 | - | 0 | 0 | 0,00 |
| Sul de Minas | 0 | 254 | - | 0 | 0 | 0,00 |
| Triângulo | 0 | 148 | - | 0 | 0 | 0,00 |
| Total | 5.000 | 2.541 | 50,82 | 57.185 | 229.061 | 400,56 |

Ação: 4253 - PROGRAMA ESTADUAL DE PROTEÇÃO, AUXÍLIO E ASSISTÊNCIA A VÍTIMAS E TESTEMUHAS
AMEAÇADAS - PROVITA/MG

Produto: PESSOA PROTEGIDA

Unidade de Medida: PESSOA

| Regiões | Físico | | | Financeiro | | |
|--------------|------------|-----------|--------------|----------------|------------------|---------------|
| | Programado | Executado | % | Programado | Executado | % |
| Central | 0 | 0 | 0,00 | 0 | 1.532.511 | - |
| Estadual | 79 | 59 | 74,68 | 300.000 | 825.000 | 275,00 |
| Total | 79 | 59 | 74,68 | 300.000 | 2.357.511 | 785,84 |

Ação: 4642 - PROGRAMA DE PROTEÇÃO A CRIANÇAS E ADOLESCENTES AMEAÇADOS DE MORTE - PPCAAM

Produto: PESSOA PROTEGIDA

Unidade de Medida: PESSOA

| Regiões | Físico | | | Financeiro | | |
|--------------|------------|-----------|--------------|----------------|------------------|---------------|
| | Programado | Executado | % | Programado | Executado | % |
| Estadual | 90 | 32 | 35,56 | 530.120 | 1.798.908 | 339,34 |
| Total | 90 | 32 | 35,56 | 530.120 | 1.798.908 | 339,34 |

01651 - SECRETARIA DE ESTADO DE DIREITOS HUMANOS, PARTICIPAÇÃO SOCIAL E CIDADANIA**Ação: 4200 - NÚCLEO DE ATENDIMENTO ÀS VÍTIMAS DE CRIMES VIOLENTOS - NAVCV****Produto: ATENDIMENTO REALIZADO****Unidade de Medida: ATENDIMENTO**

| Regiões | Físico | | | Financeiro | | |
|--------------|--------------|--------------|---------------|------------------|------------------|--------------|
| | Programado | Executado | % | Programado | Executado | % |
| Estadual | 2.200 | 4.757 | 216,23 | 2.491.456 | 1.632.456 | 65,52 |
| Total | 2.200 | 4.757 | 216,23 | 2.491.456 | 1.632.456 | 65,52 |

Ação: 4435 - EDUCAÇÃO EM DIREITOS HUMANOS - SEDPAC**Produto: PESSOA ATENDIDA****Unidade de Medida: PESSOA**

| Regiões | Físico | | | Financeiro | | |
|------------------------|--------------|--------------|--------------|----------------|---------------|--------------|
| | Programado | Executado | % | Programado | Executado | % |
| Alto Paranaíba | 0 | 58 | - | 0 | 0 | 0,00 |
| Central | 0 | 814 | - | 0 | 75.000 | - |
| Centro Oeste | 0 | 165 | - | 0 | 0 | 0,00 |
| Estadual | 5.000 | 0 | 0,00 | 492.815 | 0 | 0,00 |
| Jequitinhonha / Mucuri | 0 | 192 | - | 0 | 0 | 0,00 |
| Mata | 0 | 103 | - | 0 | 0 | 0,00 |
| Noroeste de Minas | 0 | 13 | - | 0 | 0 | 0,00 |
| Norte de Minas | 0 | 141 | - | 0 | 0 | 0,00 |
| Rio Doce | 0 | 129 | - | 0 | 0 | 0,00 |
| Sul de Minas | 0 | 199 | - | 0 | 0 | 0,00 |
| Triângulo | 0 | 106 | - | 0 | 0 | 0,00 |
| Total | 5.000 | 1.920 | 38,40 | 492.815 | 75.000 | 15,22 |

Ação: 4436 - PROGRAMA DE PROTEÇÃO A VÍTIMAS E TESTEMUNHAS AMEAÇADAS - SEDPAC**Produto: PESSOA PROTEGIDA****Unidade de Medida: PESSOA**

| Regiões | Físico | | | Financeiro | | |
|--------------|------------|-----------|--------------|------------------|----------------|--------------|
| | Programado | Executado | % | Programado | Executado | % |
| Estadual | 90 | 59 | 65,56 | 1.650.000 | 500.000 | 30,30 |
| Total | 90 | 59 | 65,56 | 1.650.000 | 500.000 | 30,30 |

Ação: 4447 - PROGRAMA DE PROTEÇÃO A CRIANÇAS E ADOLESCENTES AMEAÇADOS DE MORTE - SEDPAC**Produto: PESSOA PROTEGIDA****Unidade de Medida: PESSOA**

| Regiões | Físico | | | Financeiro | | |
|--------------|------------|-----------|--------------|------------------|------------------|--------------|
| | Programado | Executado | % | Programado | Executado | % |
| Central | 0 | 0 | 0,00 | 0 | 29.845 | - |
| Estadual | 90 | 32 | 35,56 | 1.534.880 | 1.426.966 | 92,97 |
| Total | 90 | 32 | 35,56 | 1.534.880 | 1.456.811 | 94,91 |

Ação: 4645 - PROGRAMA DE PROTEÇÃO AOS DEFENSORES DE DIREITOS HUMANOS - PPDDH**Produto: PESSOA PROTEGIDA****Unidade de Medida: PESSOA**

| Regiões | Físico | | | Financeiro | | |
|--------------|------------|-----------|---------------|----------------|----------------|--------------|
| | Programado | Executado | % | Programado | Executado | % |
| Estadual | 46 | 52 | 113,04 | 800.000 | 717.691 | 89,71 |
| Total | 46 | 52 | 113,04 | 800.000 | 717.691 | 89,71 |

04251 - FUNDO ESTADUAL DE ASSISTÊNCIA SOCIAL**Ação: 4219 - OPERACIONALIZAÇÃO DO CONSELHO ESTADUAL DE ASSISTÊNCIA SOCIAL****Produto: CONSELHO APOIADO****Unidade de Medida: CONSELHO**

| Regiões | Físico | | | Financeiro | | |
|--------------|------------|-----------|---------------|----------------|------------------|---------------|
| | Programado | Executado | % | Programado | Executado | % |
| Central | 1 | 1 | 100,00 | 756.224 | 1.991.383 | 263,33 |
| Total | 1 | 1 | 100,00 | 756.224 | 1.991.383 | 263,33 |

Ação: 4234 - COFINANCIAMENTO PARA MUNICÍPIOS NA EXECUÇÃO DE PROTEÇÃO BÁSICA**Produto: SERVIÇO CO-FINANCIADO****Unidade de Medida: SERVIÇO**

| Regiões | Físico | | | Financeiro | | |
|------------------------|------------|-----------|---------------|------------------|------------------|--------------|
| | Programado | Executado | % | Programado | Executado | % |
| Alto Paranaíba | 1 | 1 | 100,00 | 11.280 | 8.460 | 75,00 |
| Central | 35 | 35 | 100,00 | 1.495.920 | 2.383.040 | 159,30 |
| Centro Oeste | 3 | 3 | 100,00 | 80.160 | 40.080 | 50,00 |
| Estadual | 0 | 0 | 0,00 | 1.338.397 | 0 | 0,00 |
| Jequitinhonha / Mucuri | 8 | 8 | 100,00 | 288.000 | 249.600 | 86,67 |
| Mata | 13 | 13 | 100,00 | 207.360 | 176.340 | 85,04 |
| Norte de Minas | 15 | 15 | 100,00 | 472.320 | 331.440 | 70,17 |
| Rio Doce | 7 | 7 | 100,00 | 171.600 | 91.440 | 53,29 |
| Sul de Minas | 12 | 12 | 100,00 | 157.680 | 98.460 | 62,44 |
| Triângulo | 3 | 3 | 100,00 | 107.280 | 80.460 | 75,00 |
| Total | 97 | 97 | 100,00 | 4.329.997 | 3.459.320 | 79,89 |

Ação: 4236 - COFINANCIAMENTO PARA MUNICÍPIOS NA EXECUÇÃO DE PROTEÇÃO ESPECIAL**Produto: SERVIÇO CO-FINANCIADO****Unidade de Medida: SERVIÇO**

| Regiões | Físico | | | Financeiro | | |
|------------------------|------------|------------|---------------|-------------------|-------------------|--------------|
| | Programado | Executado | % | Programado | Executado | % |
| Alto Paranaíba | 6 | 6 | 100,00 | 663.496 | 570.214 | 85,94 |
| Central | 70 | 71 | 101,43 | 8.043.070 | 7.313.981 | 90,94 |
| Centro Oeste | 13 | 13 | 100,00 | 1.277.675 | 1.111.097 | 86,96 |
| Estadual | 0 | 0 | 0,00 | 1.395.104 | 0 | 0,00 |
| Jequitinhonha / Mucuri | 5 | 5 | 100,00 | 494.536 | 542.571 | 109,71 |
| Mata | 9 | 9 | 100,00 | 367.383 | 252.454 | 68,72 |
| Noroeste de Minas | 2 | 2 | 100,00 | 83.531 | 71.571 | 85,68 |
| Norte de Minas | 8 | 8 | 100,00 | 593.275 | 437.866 | 73,80 |
| Rio Doce | 12 | 12 | 100,00 | 822.034 | 582.866 | 70,91 |
| Sul de Minas | 12 | 11 | 91,67 | 1.038.454 | 833.299 | 80,24 |
| Triângulo | 10 | 10 | 100,00 | 1.559.733 | 1.530.593 | 98,13 |
| Total | 147 | 147 | 100,00 | 16.338.291 | 13.246.513 | 81,08 |

Ação: 4301 - COFINANCIAMENTO DO PISO MINEIRO DE ASSISTÊNCIA SOCIAL**Produto: MUNICÍPIO COFINANCIADO****Unidade de Medida: MUNICÍPIO**

| Regiões | Físico | | | Financeiro | | |
|------------------------|------------|------------|---------------|-------------------|-------------------|--------------|
| | Programado | Executado | % | Programado | Executado | % |
| Alto Paranaíba | 31 | 31 | 100,00 | 0 | 1.863.838 | - |
| Central | 158 | 158 | 100,00 | 8.122.437 | 15.185.737 | 186,96 |
| Centro Oeste | 56 | 56 | 100,00 | 0 | 2.843.392 | - |
| Estadual | 0 | 0 | 0,00 | 50.132.587 | 0 | 0,00 |
| Jequitinhonha / Mucuri | 66 | 66 | 100,00 | 0 | 4.780.446 | - |
| Mata | 142 | 142 | 100,00 | 0 | 6.440.940 | - |
| Noroeste de Minas | 19 | 19 | 100,00 | 0 | 1.281.173 | - |
| Norte de Minas | 89 | 89 | 100,00 | 0 | 6.926.329 | - |
| Rio Doce | 102 | 102 | 100,00 | 0 | 5.573.259 | - |
| Sul de Minas | 155 | 155 | 100,00 | 0 | 6.411.888 | - |
| Triângulo | 35 | 35 | 100,00 | 0 | 2.830.910 | - |
| Total | 853 | 853 | 100,00 | 58.255.024 | 54.137.913 | 92,93 |

Ação: 4307 - GESTÃO, MONITORAMENTO E AVALIAÇÃO DO SUAS**Produto: MUNICÍPIO APOIADO****Unidade de Medida: MUNICÍPIO**

| Regiões | Físico | | | Financeiro | | |
|------------------------|------------|------------|---------------|----------------|----------------|--------------|
| | Programado | Executado | % | Programado | Executado | % |
| Alto Paranaíba | 0 | 31 | - | 0 | 0 | 0,00 |
| Central | 0 | 158 | - | 0 | 0 | 0,00 |
| Centro Oeste | 0 | 56 | - | 0 | 0 | 0,00 |
| Estadual | 853 | 0 | 0,00 | 903.000 | 818.656 | 90,66 |
| Jequitinhonha / Mucuri | 0 | 66 | - | 0 | 0 | 0,00 |
| Mata | 0 | 142 | - | 0 | 0 | 0,00 |
| Noroeste de Minas | 0 | 19 | - | 0 | 0 | 0,00 |
| Norte de Minas | 0 | 89 | - | 0 | 0 | 0,00 |
| Rio Doce | 0 | 102 | - | 0 | 0 | 0,00 |
| Sul de Minas | 0 | 155 | - | 0 | 0 | 0,00 |
| Triângulo | 0 | 35 | - | 0 | 0 | 0,00 |
| Total | 853 | 853 | 100,00 | 903.000 | 818.656 | 90,66 |

Ação: 4318 - COFINANCIAMENTO DE SERVIÇOS E BENEFÍCIOS PARA MUNICÍPIOS NA EXECUÇÃO DE PROTEÇÃO ESPECIAL**Produto: MUNICIPIO COFINANCIADO****Unidade de Medida: MUNICÍPIO**

| Regiões | Físico | | | Financeiro | | |
|------------------------|------------|-----------|---------------|----------------|----------------|---------------|
| | Programado | Executado | % | Programado | Executado | % |
| Alto Paranaíba | 0 | 4 | - | 0 | 94.736 | - |
| Central | 0 | 5 | - | 0 | 118.420 | - |
| Centro Oeste | 0 | 3 | - | 0 | 71.052 | - |
| Estadual | 20 | 0 | 0,00 | 900.000 | 0 | 0,00 |
| Jequitinhonha / Mucuri | 0 | 4 | - | 0 | 94.736 | - |
| Mata | 0 | 1 | - | 0 | 23.684 | - |
| Norte de Minas | 0 | 14 | - | 0 | 331.576 | - |
| Rio Doce | 0 | 5 | - | 0 | 118.420 | - |
| Triângulo | 0 | 2 | - | 0 | 47.368 | - |
| Total | 20 | 38 | 190,00 | 900.000 | 899.992 | 100,00 |

Ação: 4592 - QUALIFICAÇÃO DE RECURSOS HUMANOS DO SUAS**Produto: PARTICIPANTE CAPACITADO****Unidade de Medida: PARTICIPANTE**

| Regiões | Físico | | | Financeiro | | |
|------------------------|---------------|--------------|--------------|------------------|------------------|--------------|
| | Programado | Executado | % | Programado | Executado | % |
| Alto Paranaíba | 0 | 25 | - | 0 | 0 | 0,00 |
| Central | 0 | 262 | - | 0 | 102.903 | - |
| Centro Oeste | 0 | 160 | - | 0 | 0 | 0,00 |
| Estadual | 10.000 | 0 | 0,00 | 3.215.591 | 1.108.366 | 34,47 |
| Jequitinhonha / Mucuri | 0 | 156 | - | 0 | 0 | 0,00 |
| Mata | 0 | 104 | - | 0 | 0 | 0,00 |
| Noroeste de Minas | 0 | 11 | - | 0 | 0 | 0,00 |
| Norte de Minas | 0 | 66 | - | 0 | 0 | 0,00 |
| Rio Doce | 0 | 109 | - | 0 | 0 | 0,00 |
| Sul de Minas | 0 | 145 | - | 0 | 0 | 0,00 |
| Triângulo | 0 | 60 | - | 0 | 0 | 0,00 |
| Total | 10.000 | 1.098 | 10,98 | 3.215.591 | 1.211.269 | 37,67 |

Ação: 4640 - SERVIÇOS DE PROTEÇÃO DE ALTA COMPLEXIDADE**Produto: PESSOA ATENDIDA / PROTEGIDA** **Unidade de Medida: PESSOA**

| Regiões | Físico | | | Financeiro | | |
|------------------------|------------|------------|---------------|----------------|----------------|--------------|
| | Programado | Executado | % | Programado | Executado | % |
| Central | 0 | 398 | - | 0 | 309.791 | - |
| Centro Oeste | 0 | 20 | - | 0 | 34.995 | - |
| Estadual | 200 | 0 | 0,00 | 700.000 | 0 | 0,00 |
| Jequitinhonha / Mucuri | 0 | 180 | - | 0 | 135.961 | - |
| Rio Doce | 0 | 176 | - | 0 | 140.000 | - |
| Total | 200 | 774 | 387,00 | 700.000 | 620.747 | 88,68 |

**Programa : 0003 - MELHOR EMPREGO
(ESTRUTURADOR)****Unidade Responsável : SECRETARIA DE ESTADO DE TRABALHO E DESENVOLVIMENTO SOCIAL****AÇÕES DO PROGRAMA POR UNIDADE ORÇAMENTÁRIA****01261 - SECRETARIA DE ESTADO DE EDUCAÇÃO****Ação: 4605 - PROGRAMA DE DESENVOLVIMENTO DA EDUCAÇÃO PROFISSIONAL (PEP)****Produto: ALUNO ATENDIDO** **Unidade de Medida: ALUNO**

| Regiões | Físico | | | Financeiro | | |
|------------------------|---------------|--------------|--------------|--------------------|-------------------|--------------|
| | Programado | Executado | % | Programado | Executado | % |
| Alto Paranaíba | 686 | 0 | 0,00 | 3.323.227 | 38.860 | 1,17 |
| Central | 16.988 | 0 | 0,00 | 82.295.858 | 16.240.819 | 19,73 |
| Centro Oeste | 1.622 | 0 | 0,00 | 7.857.538 | 370.192 | 4,71 |
| Estadual | 0 | 7.574 | - | 0 | 0 | 0,00 |
| Jequitinhonha / Mucuri | 1.207 | 0 | 0,00 | 5.847.135 | 245.431 | 4,20 |
| Mata | 2.497 | 0 | 0,00 | 12.096.351 | 668.801 | 5,53 |
| Noroeste de Minas | 1.248 | 0 | 0,00 | 6.045.753 | 591.081 | 9,78 |
| Norte de Minas | 3.369 | 0 | 0,00 | 16.320.625 | 2.182.295 | 13,37 |
| Rio Doce | 1.453 | 0 | 0,00 | 7.038.843 | 699.480 | 9,94 |
| Sul de Minas | 1.974 | 0 | 0,00 | 9.562.754 | 683.174 | 7,14 |
| Triângulo | 2.954 | 0 | 0,00 | 14.310.217 | 848.784 | 5,93 |
| Total | 33.998 | 7.574 | 22,28 | 164.698.301 | 22.568.916 | 13,70 |

01481 - SECRETARIA DE ESTADO DE TRABALHO E DESENVOLVIMENTO SOCIAL**Ação: 1133 - REDE MINEIRA DO TRABALHO****Produto: PROCESSO OTIMIZADO E MODERNIZADO** **Unidade de Medida: UNIDADE**

| Regiões | Físico | | | Financeiro | | |
|------------------------|------------|-----------|-------------|----------------|---------------|-------------|
| | Programado | Executado | % | Programado | Executado | % |
| Central | 0 | 0 | 0,00 | 0 | 8.585 | - |
| Centro Oeste | 0 | 0 | 0,00 | 0 | 200 | - |
| Estadual | 4 | 0 | 0,00 | 200.000 | 0 | 0,00 |
| Jequitinhonha / Mucuri | 0 | 0 | 0,00 | 0 | 379 | - |
| Mata | 0 | 0 | 0,00 | 0 | 197 | - |
| Norte de Minas | 0 | 0 | 0,00 | 0 | 1.081 | - |
| Total | 4 | 0 | 0,00 | 200.000 | 10.442 | 5,22 |

**Programa : 0036 - TRAVESSIA
(ESTRUTURADOR)****Unidade Responsável : SECRETARIA DE ESTADO DE TRABALHO E DESENVOLVIMENTO SOCIAL****AÇÕES DO PROGRAMA POR UNIDADE ORÇAMENTÁRIA****01261 - SECRETARIA DE ESTADO DE EDUCAÇÃO****Ação: 1051 - TRAVESSIA EDUCAÇÃO - EDUCAÇÃO DE JOVENS E ADULTOS****Produto: ESCOLA ATENDIDA****Unidade de Medida: ESCOLA**

| Regiões | Físico | | | Financeiro | | |
|------------------------|------------|-----------|-------------|----------------|-----------|-------------|
| | Programado | Executado | % | Programado | Executado | % |
| Central | 19 | 0 | 0,00 | 150.023 | 0 | 0,00 |
| Jequitinhonha / Mucuri | 1 | 0 | 0,00 | 7.895 | 0 | 0,00 |
| Mata | 26 | 0 | 0,00 | 205.300 | 0 | 0,00 |
| Norte de Minas | 15 | 0 | 0,00 | 118.436 | 0 | 0,00 |
| Rio Doce | 24 | 0 | 0,00 | 189.488 | 0 | 0,00 |
| Total | 85 | 0 | 0,00 | 671.142 | 0 | 0,00 |

Ação: 1093 - TRAVESSIA EDUCAÇÃO - ENSINO FUNDAMENTAL**Produto: ESCOLA ATENDIDA****Unidade de Medida: ESCOLA**

| Regiões | Físico | | | Financeiro | | |
|------------------------|------------|-----------|-------------|------------------|-----------|-------------|
| | Programado | Executado | % | Programado | Executado | % |
| Central | 10 | 0 | 0,00 | 503.047 | 0 | 0,00 |
| Estadual | 0 | 0 | 0,00 | 18.812 | 0 | 0,00 |
| Jequitinhonha / Mucuri | 0 | 0 | 0,00 | 343 | 0 | 0,00 |
| Mata | 20 | 0 | 0,00 | 997.161 | 0 | 0,00 |
| Norte de Minas | 10 | 0 | 0,00 | 498.580 | 0 | 0,00 |
| Rio Doce | 20 | 0 | 0,00 | 1.000.247 | 0 | 0,00 |
| Total | 60 | 0 | 0,00 | 3.018.190 | 0 | 0,00 |

Ação: 1097 - TRAVESSIA EDUCAÇÃO - ENSINO MÉDIO**Produto: ESCOLA ATENDIDA****Unidade de Medida: ESCOLA**

| Regiões | Físico | | | Financeiro | | |
|------------------------|------------|-----------|-------------|----------------|-----------|-------------|
| | Programado | Executado | % | Programado | Executado | % |
| Central | 10 | 0 | 0,00 | 346.402 | 0 | 0,00 |
| Jequitinhonha / Mucuri | 1 | 0 | 0,00 | 34.640 | 0 | 0,00 |
| Mata | 4 | 0 | 0,00 | 138.560 | 0 | 0,00 |
| Norte de Minas | 2 | 0 | 0,00 | 69.280 | 0 | 0,00 |
| Rio Doce | 3 | 0 | 0,00 | 103.920 | 0 | 0,00 |
| Total | 20 | 0 | 0,00 | 692.802 | 0 | 0,00 |

01481 - SECRETARIA DE ESTADO DE TRABALHO E DESENVOLVIMENTO SOCIAL**Ação: 1176 - TRAVESSIA SOCIAL****Produto: MUNICÍPIO ATENDIDO****Unidade de Medida: MUNICÍPIO**

| Regiões | Físico | | | Financeiro | | |
|------------------------|------------|------------|--------------|-------------------|------------------|-------------|
| | Programado | Executado | % | Programado | Executado | % |
| Alto Paranaíba | 6 | 5 | 83,33 | 1.122.500 | 3.367 | 0,30 |
| Central | 33 | 33 | 100,00 | 25.395.936 | 1.430.756 | 5,63 |
| Centro Oeste | 3 | 4 | 133,33 | 0 | 2.694 | - |
| Estadual | 0 | 0 | 0,00 | 0 | 7.074 | - |
| Jequitinhonha / Mucuri | 17 | 14 | 82,35 | 1.293.854 | 9.427 | 0,73 |
| Mata | 30 | 27 | 90,00 | 6.109.144 | 614.467 | 10,06 |
| Noroeste de Minas | 5 | 2 | 40,00 | 318.532 | 1.347 | 0,42 |
| Norte de Minas | 41 | 41 | 100,00 | 2.783.053 | 672.739 | 24,17 |
| Rio Doce | 42 | 39 | 92,86 | 5.630.565 | 540.557 | 9,60 |
| Sul de Minas | 5 | 4 | 80,00 | 589.500 | 2.694 | 0,46 |
| Triângulo | 3 | 3 | 100,00 | 0 | 2.020 | - |
| Total | 185 | 172 | 92,97 | 43.243.084 | 3.287.142 | 7,60 |

Ação: 1265 - PORTA A PORTA**Produto: DOMICÍLIO VISITADO****Unidade de Medida: DOMICÍLIO**

| Regiões | Físico | | | Financeiro | | |
|--------------|----------------|-----------|-------------|------------------|----------------|--------------|
| | Programado | Executado | % | Programado | Executado | % |
| Central | 0 | 0 | 0,00 | 0 | 949.380 | - |
| Estadual | 300.000 | 0 | 0,00 | 3.156.578 | 0 | 0,00 |
| Total | 300.000 | 0 | 0,00 | 3.156.578 | 949.380 | 30,08 |

Ação: 4300 - BANCO TRAVESSIA**Produto: FAMÍLIA BENEFICIADA****Unidade de Medida: FAMÍLIA**

| Regiões | Físico | | | Financeiro | | |
|------------------------|--------------|--------------|--------------|------------------|------------------|--------------|
| | Programado | Executado | % | Programado | Executado | % |
| Alto Paranaíba | 334 | 298 | 89,22 | 72.750 | 116.640 | 160,33 |
| Central | 2.341 | 2.253 | 96,24 | 1.417.500 | 1.218.270 | 85,94 |
| Centro Oeste | 387 | 326 | 84,24 | 277.500 | 422.165 | 152,13 |
| Estadual | 0 | 0 | 0,00 | 0 | 2.415 | - |
| Jequitinhonha / Mucuri | 1.239 | 1.588 | 128,17 | 1.096.500 | 949.915 | 86,63 |
| Mata | 349 | 291 | 83,38 | 249.000 | 213.110 | 85,59 |
| Noroeste de Minas | 530 | 663 | 125,09 | 364.500 | 506.400 | 138,93 |
| Norte de Minas | 2.096 | 2.092 | 99,81 | 1.440.000 | 1.329.925 | 92,36 |
| Rio Doce | 2.085 | 1.896 | 90,94 | 966.750 | 687.610 | 71,13 |
| Sul de Minas | 292 | 211 | 72,26 | 115.500 | 65.545 | 56,75 |
| Total | 9.653 | 9.618 | 99,64 | 6.000.000 | 5.511.995 | 91,87 |

04291 - FUNDO ESTADUAL DE SAÚDE**Ação: 1211 - TRAVESSIA SAÚDE****Produto: MUNICÍPIO BENEFICIADO****Unidade de Medida: MUNICÍPIO**

| Regiões | Físico | | | Financeiro | | |
|--------------|------------|-----------|-------------|------------------|-----------|-------------|
| | Programado | Executado | % | Programado | Executado | % |
| Estadual | 70 | 0 | 0,00 | 3.385.902 | 0 | 0,00 |
| Total | 70 | 0 | 0,00 | 3.385.902 | 0 | 0,00 |

Programa : 0298 - APOIO ÀS POLÍTICAS DE DESENVOLVIMENTO SOCIAL**Unidade Responsável : SECRETARIA DE ESTADO DE TRABALHO E DESENVOLVIMENTO SOCIAL****AÇÕES DO PROGRAMA POR UNIDADE ORÇAMENTÁRIA****01481 - SECRETARIA DE ESTADO DE TRABALHO E DESENVOLVIMENTO SOCIAL****Ação: 4449 - APOIO FINANCEIRO E MATERIAL A ENTIDADES VOLTADAS À ÁREA DE ASSISTÊNCIA SOCIAL****Produto: ENTIDADE APOIADA****Unidade de Medida: ENTIDADE**

| Regiões | Físico | | | Financeiro | | |
|------------------------|------------|------------|------------------|-------------------|-------------------|--------------|
| | Programado | Executado | % | Programado | Executado | % |
| Alto Paranaíba | 0 | 24 | - | 31.730 | 775.280 | 2.443,37 |
| Central | 0 | 120 | - | 856.712 | 5.695.771 | 664,84 |
| Centro Oeste | 0 | 44 | - | 0 | 1.366.576 | - |
| Estadual | 2 | 10 | 500,00 | 20.386.194 | 681.247 | 3,34 |
| Jequitinhonha / Mucuri | 0 | 17 | - | 0 | 816.852 | - |
| Mata | 0 | 31 | - | 0 | 1.062.771 | - |
| Noroeste de Minas | 0 | 9 | - | 0 | 466.204 | - |
| Norte de Minas | 0 | 27 | - | 0 | 988.959 | - |
| Rio Doce | 0 | 27 | - | 0 | 1.711.917 | - |
| Sul de Minas | 0 | 83 | - | 0 | 2.750.847 | - |
| Triângulo | 0 | 26 | - | 0 | 1.228.306 | - |
| Total | 2 | 418 | 20.900,00 | 21.274.636 | 17.544.729 | 82,47 |

Programa : 0151 - EDUCAÇÃO PROFISSIONAL PARA INSERÇÃO NO MUNDO DO TRABALHO**Unidade Responsável : SECRETARIA DE ESTADO DE TRABALHO E DESENVOLVIMENTO SOCIAL****AÇÕES DO PROGRAMA POR UNIDADE ORÇAMENTÁRIA****01481 - SECRETARIA DE ESTADO DE TRABALHO E DESENVOLVIMENTO SOCIAL****Ação: 4322 - EDUCAÇÃO PROFISSIONAL DE EXECUÇÃO INDIRETA****Produto: TRABALHADOR
QUALIFICADO/REQUALIFICADO****Unidade de Medida: PESSOA**

| Regiões | Físico | | | Financeiro | | |
|--------------|------------|-----------|-------------|----------------|-----------|-------------|
| | Programado | Executado | % | Programado | Executado | % |
| Estadual | 1 | 0 | 0,00 | 118.750 | 0 | 0,00 |
| Total | 1 | 0 | 0,00 | 118.750 | 0 | 0,00 |

Ação: 4323 - ELEVAÇÃO DE ESCOLARIDADE**Produto: TRABALHADOR CAPACITADO****Unidade de Medida: TRABALHADOR**

| Regiões | Físico | | | Financeiro | | |
|--------------|------------|-----------|-------------|--------------|---------------|-----------------|
| | Programado | Executado | % | Programado | Executado | % |
| Estadual | 1 | 0 | 0,00 | 6.250 | 74.875 | 1.198,00 |
| Total | 1 | 0 | 0,00 | 6.250 | 74.875 | 1.198,00 |

Ação: 4530 - EDUCAÇÃO PROFISSIONAL DE EXECUÇÃO DIRETA**Produto: TRABALHADOR
QUALIFICADO/REQUALIFICADO****Unidade de Medida: PESSOA**

| Regiões | Físico | | | Financeiro | | |
|----------------|--------------|------------|-------------|------------------|------------------|--------------|
| | Programado | Executado | % | Programado | Executado | % |
| Central | 0 | 38 | - | 0 | 0 | 0,00 |
| Estadual | 1.500 | 0 | 0,00 | 5.508.000 | 1.097.409 | 19,92 |
| Norte de Minas | 0 | 62 | - | 0 | 0 | 0,00 |
| Total | 1.500 | 100 | 6,67 | 5.508.000 | 1.097.409 | 19,92 |

Programa : 0272 - POLÍTICA DE PROMOÇÃO DE EMPREGO**Unidade Responsável : SECRETARIA DE ESTADO DE TRABALHO E DESENVOLVIMENTO SOCIAL****AÇÕES DO PROGRAMA POR UNIDADE ORÇAMENTÁRIA****01481 - SECRETARIA DE ESTADO DE TRABALHO E DESENVOLVIMENTO SOCIAL****Ação: 4296 - HABILITAÇÃO AO SEGURO DESEMPREGO****Produto: TRABALHADOR ATENDIDO****Unidade de Medida: TRABALHADOR**

| Regiões | Físico | | | Financeiro | | |
|------------------------|----------------|----------------|---------------|------------------|---------------|-------------|
| | Programado | Executado | % | Programado | Executado | % |
| Alto Paranaíba | 20.122 | 18.808 | 93,47 | 95.720 | 0 | 0,00 |
| Central | 269.487 | 310.558 | 115,24 | 1.111.412 | 10.299 | 0,93 |
| Centro Oeste | 44.826 | 52.684 | 117,53 | 239.300 | 0 | 0,00 |
| Estadual | 0 | 0 | 0,00 | 0 | 62.004 | - |
| Jequitinhonha / Mucuri | 14.485 | 16.086 | 111,05 | 119.654 | 0 | 0,00 |
| Mata | 51.803 | 55.415 | 106,97 | 191.440 | 0 | 0,00 |
| Noroeste de Minas | 13.172 | 10.558 | 80,15 | 95.720 | 0 | 0,00 |
| Norte de Minas | 45.600 | 40.781 | 89,43 | 239.300 | 0 | 0,00 |
| Rio Doce | 51.915 | 52.511 | 101,15 | 143.580 | 0 | 0,00 |
| Sul de Minas | 49.221 | 55.736 | 113,24 | 335.020 | 0 | 0,00 |
| Triângulo | 59.757 | 62.172 | 104,04 | 167.510 | 0 | 0,00 |
| Total | 620.388 | 675.309 | 108,85 | 2.738.656 | 72.302 | 2,64 |

Ação: 4507 - INTERMEDIÇÃO DE MÃO DE OBRA**Produto: TRABALHADOR INSERIDO NO MERCADO DE TRABALHO** **Unidade de Medida: TRABALHADOR**

| Regiões | Físico | | | Financeiro | | |
|------------------------|---------------|---------------|--------------|-------------------|------------------|--------------|
| | Programado | Executado | % | Programado | Executado | % |
| Alto Paranaíba | 2.828 | 1.645 | 58,17 | 227.910 | 0 | 0,00 |
| Central | 17.429 | 7.596 | 43,58 | 11.551.222 | 5.518.395 | 47,77 |
| Centro Oeste | 4.074 | 3.203 | 78,62 | 501.402 | 0 | 0,00 |
| Estadual | 0 | 0 | 0,00 | 0 | 3.486.966 | - |
| Jequitinhonha / Mucuri | 3.936 | 572 | 14,53 | 273.492 | 0 | 0,00 |
| Mata | 2.686 | 1.332 | 49,59 | 410.238 | 0 | 0,00 |
| Noroeste de Minas | 1.230 | 919 | 74,72 | 227.910 | 0 | 0,00 |
| Norte de Minas | 2.502 | 959 | 38,33 | 501.402 | 96.763 | 19,30 |
| Rio Doce | 3.453 | 365 | 10,57 | 319.075 | 0 | 0,00 |
| Sul de Minas | 7.535 | 4.055 | 53,82 | 683.798 | 0 | 0,00 |
| Triângulo | 9.327 | 5.637 | 60,44 | 1.135.525 | 30.000 | 2,64 |
| Total | 55.000 | 26.283 | 47,79 | 15.831.974 | 9.132.124 | 57,68 |

Ação: 4526 - PESQUISA EMPREGO E DESEMPREGO PARA A RMBH**Produto: PUBLICAÇÃO REALIZADA** **Unidade de Medida: PUBLICAÇÃO**

| Regiões | Físico | | | Financeiro | | |
|--------------|------------|-----------|-------------|------------------|----------------|--------------|
| | Programado | Executado | % | Programado | Executado | % |
| Central | 12 | 0 | 0,00 | 1.250.000 | 138.889 | 11,11 |
| Total | 12 | 0 | 0,00 | 1.250.000 | 138.889 | 11,11 |

Programa : 0267 - PROGRAMA DE GERAÇÃO DE RENDA**Unidade Responsável : SECRETARIA DE ESTADO DE TRABALHO E DESENVOLVIMENTO SOCIAL****AÇÕES DO PROGRAMA POR UNIDADE ORÇAMENTÁRIA****01481 - SECRETARIA DE ESTADO DE TRABALHO E DESENVOLVIMENTO SOCIAL****Ação: 4173 - APOIO À COMERCIALIZAÇÃO DA ECONOMIA POPULAR SOLIDÁRIA****Produto: EMPREENDIMENTO APOIADO****Unidade de Medida: EMPREENDIMENTO**

| Regiões | Físico | | | Financeiro | | |
|------------------------|------------|-----------|-------------|------------------|----------------|--------------|
| | Programado | Executado | % | Programado | Executado | % |
| Alto Paranaíba | 2 | 0 | 0,00 | 239.250 | 0 | 0,00 |
| Central | 1 | 0 | 0,00 | 119.713 | 60.551 | 50,58 |
| Centro Oeste | 1 | 0 | 0,00 | 119.713 | 0 | 0,00 |
| Estadual | 1 | 0 | 0,00 | 119.713 | 472.841 | 394,98 |
| Jequitinhonha / Mucuri | 1 | 0 | 0,00 | 119.713 | 0 | 0,00 |
| Mata | 1 | 0 | 0,00 | 119.713 | 0 | 0,00 |
| Noroeste de Minas | 1 | 0 | 0,00 | 119.713 | 0 | 0,00 |
| Norte de Minas | 1 | 0 | 0,00 | 119.713 | 0 | 0,00 |
| Rio Doce | 1 | 0 | 0,00 | 119.713 | 0 | 0,00 |
| Sul de Minas | 1 | 0 | 0,00 | 119.713 | 0 | 0,00 |
| Triângulo | 1 | 0 | 0,00 | 263.333 | 0 | 0,00 |
| Total | 12 | 0 | 0,00 | 1.580.000 | 533.393 | 33,76 |

Ação: 4197 - IMPLANTAÇÃO DE CENTRAL DE PRESTAÇÃO DE SERVIÇOS EVENTUAIS**Produto: TRABALHADOR INSERIDO NO MERCADO DE TRABALHO****Unidade de Medida: TRABALHADOR**

| Regiões | Físico | | | Financeiro | | |
|--------------|--------------|------------|--------------|----------------|-----------|-------------|
| | Programado | Executado | % | Programado | Executado | % |
| Central | 1.500 | 541 | 36,07 | 250.000 | 0 | 0,00 |
| Total | 1.500 | 541 | 36,07 | 250.000 | 0 | 0,00 |

Ação: 4201 - APOIO À INCLUSÃO PRODUTIVA**Produto: PESSOA BENEFICIADA****Unidade de Medida: PESSOA**

| Regiões | Físico | | | Financeiro | | |
|--------------|------------|-----------|-------------|---------------|-----------|-------------|
| | Programado | Executado | % | Programado | Executado | % |
| Estadual | 50 | 0 | 0,00 | 50.000 | 0 | 0,00 |
| Total | 50 | 0 | 0,00 | 50.000 | 0 | 0,00 |

Ação: 4584 - FOMENTO E APOIO AOS EMPREENDIMENTOS DA ECONOMIA POPULAR SOLIDÁRIA**Produto: EMPREENDIMENTO APOIADO****Unidade de Medida: EMPREENDIMENTO**

| Regiões | Físico | | | Financeiro | | |
|------------------------|------------|------------|---------------|------------------|----------------|--------------|
| | Programado | Executado | % | Programado | Executado | % |
| Central | 0 | 24 | - | 0 | 362.976 | - |
| Estadual | 100 | 0 | 0,00 | 4.019.643 | 387.554 | 9,64 |
| Jequitinhonha / Mucuri | 0 | 174 | - | 0 | 0 | 0,00 |
| Noroeste de Minas | 0 | 117 | - | 0 | 0 | 0,00 |
| Norte de Minas | 0 | 258 | - | 0 | 149 | - |
| Total | 100 | 573 | 573,00 | 4.019.643 | 750.679 | 18,68 |

TRANSPORTES E OBRAS PÚBLICAS

Programa : 0209 - AUMENTO DA CAPACIDADE E SEGURANÇA DOS CORREDORES DE TRANSPORTE**Unidade Responsável : DEPARTAMENTO DE ESTRADAS DE RODAGEM DO ESTADO DE MINAS GERAIS****AÇÕES DO PROGRAMA POR UNIDADE ORÇAMENTÁRIA****02301 - DEPARTAMENTO DE ESTRADAS DE RODAGEM DO ESTADO DE MINAS GERAIS****Ação: 4463 - FISCALIZAÇÃO DE CONCESSÕES****Produto: RELATÓRIO DE ACOMPANHAMENTO ELABORADO** **Unidade de Medida: RELATÓRIO**

| Regiões | Físico | | | Financeiro | | |
|--------------|------------|-----------|--------------|--------------|----------------|------------------|
| | Programado | Executado | % | Programado | Executado | % |
| Centro Oeste | 12 | 5 | 41,67 | 1.000 | 485.250 | 48.525,02 |
| Total | 12 | 5 | 41,67 | 1.000 | 485.250 | 48.525,02 |

04381 - FUNDO ESTADUAL DE DESENVOLVIMENTO DE TRANSPORTES**Ação: 1158 - FISCALIZAÇÃO DE TRANSPORTE E TRÂNSITO****Produto: PLANO OPERACIONAL REALIZADO** **Unidade de Medida: UNIDADE**

| Regiões | Físico | | | Financeiro | | |
|--------------|------------|-----------|-------------|------------------|-----------|-------------|
| | Programado | Executado | % | Programado | Executado | % |
| Estadual | 1 | 0 | 0,00 | 8.078.000 | 0 | 0,00 |
| Total | 1 | 0 | 0,00 | 8.078.000 | 0 | 0,00 |

Ação: 1159 - OPERAÇÃO DE SEGURANÇA VIÁRIA**Produto: RODOVIA COM COBERTURA DE ATENDIMENTO INTEGRADO** **Unidade de Medida: QUILOMETRO**

| Regiões | Físico | | | Financeiro | | |
|--------------|--------------|-----------|-------------|--------------|------------------|-------------------|
| | Programado | Executado | % | Programado | Executado | % |
| Central | 189 | 95 | 50,26 | 130 | 6.954.729 | 5.349.791,66 |
| Mata | 877 | 0 | 0,00 | 597 | 587.038 | 98.331,38 |
| Sul de Minas | 402 | 0 | 0,00 | 273 | 299.988 | 109.885,78 |
| Total | 1.468 | 95 | 6,47 | 1.000 | 7.841.756 | 784.175,57 |

Ação: 4217 - CONTROLE DE PESAGEM DE CARGAS**Produto: PRAÇA DE PESAGEM****Unidade de Medida: UNIDADE**

| Regiões | Físico | | | Financeiro | | |
|------------------------|------------|-----------|--------------|------------------|-------------------|-----------------|
| | Programado | Executado | % | Programado | Executado | % |
| Alto Paranaíba | 6 | 5 | 83,33 | 106.071 | 2.116.154 | 1.995,04 |
| Central | 9 | 8 | 88,89 | 169.182 | 3.642.502 | 2.153,01 |
| Centro Oeste | 11 | 11 | 100,00 | 231.495 | 2.601.938 | 1.123,97 |
| Jequitinhonha / Mucuri | 3 | 3 | 100,00 | 63.135 | 1.271.138 | 2.013,36 |
| Mata | 10 | 9 | 90,00 | 210.450 | 1.283.539 | 609,90 |
| Noroeste de Minas | 1 | 1 | 100,00 | 21.045 | 331.965 | 1.577,41 |
| Norte de Minas | 2 | 0 | 0,00 | 42.090 | 453.867 | 1.078,33 |
| Rio Doce | 1 | 1 | 100,00 | 21.045 | 451.514 | 2.145,47 |
| Sul de Minas | 26 | 6 | 23,08 | 505.922 | 3.717.387 | 734,77 |
| Triângulo | 6 | 5 | 83,33 | 126.270 | 2.457.304 | 1.946,07 |
| Total | 75 | 49 | 65,33 | 1.496.705 | 18.327.309 | 1.224,51 |

Ação: 4218 - FISCALIZAÇÃO E CONTROLE DE VELOCIDADE**Produto: PONTO DE RADAR MONITORADO****Unidade de Medida: UNIDADE**

| Regiões | Físico | | | Financeiro | | |
|-------------------|------------|-----------|-------------|------------------|------------------|---------------|
| | Programado | Executado | % | Programado | Executado | % |
| Alto Paranaíba | 13 | 0 | 0,00 | 81.071 | 220.171 | 271,58 |
| Central | 72 | 0 | 0,00 | 449.015 | 1.853.616 | 412,82 |
| Centro Oeste | 22 | 0 | 0,00 | 137.198 | 328.070 | 239,12 |
| Mata | 40 | 0 | 0,00 | 249.452 | 645.412 | 258,73 |
| Noroeste de Minas | 6 | 0 | 0,00 | 37.417 | 114.994 | 307,33 |
| Rio Doce | 2 | 0 | 0,00 | 12.472 | 40.119 | 321,68 |
| Sul de Minas | 52 | 0 | 0,00 | 324.283 | 1.054.005 | 325,03 |
| Triângulo | 33 | 0 | 0,00 | 205.797 | 692.608 | 336,55 |
| Total | 240 | 0 | 0,00 | 1.496.705 | 4.948.996 | 330,66 |

Ação: 4223 - EDUCAÇÃO PARA O TRÂNSITO**Produto: PESSOA ORIENTADA / CAPACITADA** Unidade de Medida: PESSOA

| Regiões | Físico | | | Financeiro | | |
|------------------------|----------------|----------------|---------------|------------------|----------------|--------------|
| | Programado | Executado | % | Programado | Executado | % |
| Alto Paranaíba | 9.000 | 8.348 | 92,76 | 82.500 | 0 | 0,00 |
| Central | 24.000 | 41.338 | 172,24 | 220.000 | 196.116 | 89,14 |
| Centro Oeste | 6.000 | 5.540 | 92,33 | 55.000 | 0 | 0,00 |
| Jequitinhonha / Mucuri | 15.000 | 6.316 | 42,11 | 137.500 | 0 | 0,00 |
| Mata | 12.000 | 11.866 | 98,88 | 110.000 | 0 | 0,00 |
| Noroeste de Minas | 9.000 | 2.502 | 27,80 | 82.500 | 0 | 0,00 |
| Norte de Minas | 15.000 | 22.230 | 148,20 | 137.500 | 0 | 0,00 |
| Rio Doce | 9.000 | 8.697 | 96,63 | 82.500 | 0 | 0,00 |
| Sul de Minas | 12.000 | 8.990 | 74,92 | 110.000 | 0 | 0,00 |
| Triângulo | 9.000 | 8.203 | 91,14 | 82.500 | 0 | 0,00 |
| Total | 120.000 | 124.030 | 103,36 | 1.100.000 | 196.116 | 17,83 |

Programa : 0216 - EXPANSÃO DA INFRAESTRUTURA RODOVIÁRIA

Unidade Responsável : DEPARTAMENTO DE ESTRADAS DE RODAGEM DO ESTADO DE MINAS GERAIS

AÇÕES DO PROGRAMA POR UNIDADE ORÇAMENTÁRIA**02301 - DEPARTAMENTO DE ESTRADAS DE RODAGEM DO ESTADO DE MINAS GERAIS****Ação: 1352 - MELHORIA DE ACESSO AOS PARQUES ESTADUAIS****Produto: VIA DE ACESSO MELHORADA** Unidade de Medida: QUILOMETRO

| Regiões | Físico | | | Financeiro | | |
|--------------|------------|-----------|-------------|--------------|-----------|-------------|
| | Programado | Executado | % | Programado | Executado | % |
| Estadual | 65 | 0 | 0,00 | 1.000 | 0 | 0,00 |
| Total | 65 | 0 | 0,00 | 1.000 | 0 | 0,00 |

Ação: 4076 - IMPLANTAÇÃO, PAVIMENTAÇÃO E RECUPERAÇÃO DE ACESSOS MUNICIPAIS E VIAS URBANAS**Produto: RODOVIA PAVIMENTADA E RESTAURADA** Unidade de Medida: QUILOMETRO

| Regiões | Físico | | | Financeiro | | |
|----------------|------------|-----------|-------------|--------------------|-------------------|-------------|
| | Programado | Executado | % | Programado | Executado | % |
| Central | 14 | 0 | 0,00 | 97.297.043 | 3.186.659 | 3,28 |
| Centro Oeste | 0 | 0 | 0,00 | 0 | 1.024.614 | - |
| Norte de Minas | 1 | 0 | 0,00 | 10.879.000 | 0 | 0,00 |
| Sul de Minas | 4 | 4 | 100,00 | 52.330.000 | 10.301.371 | 19,69 |
| Triângulo | 28 | 0 | 0,00 | 87.077.746 | 0 | 0,00 |
| Total | 47 | 4 | 8,51 | 247.583.789 | 14.512.644 | 5,86 |

Ação: 4139 - ELABORAÇÃO DE PROJETOS E ESTUDOS DE ENGENHARIA E ANÁLISE DO VALOR

Produto: PROJETO EXECUTIVO OU ESTUDO DE ENGENHARIA E ANÁLISE DE VALOR CONCLUÍDO **Unidade de Medida:** UNIDADE

| Regiões | Físico | | | Financeiro | | |
|--------------|------------|-----------|-------------|--------------|-----------|-------------|
| | Programado | Executado | % | Programado | Executado | % |
| Central | 3 | 0 | 0,00 | 1.000 | 0 | 0,00 |
| Total | 3 | 0 | 0,00 | 1.000 | 0 | 0,00 |

Ação: 4415 - PAVIMENTAÇÃO DE RODOVIAS EM PARCERIA

Produto: RODOVIA MELHORADA/PAVIMENTADA **Unidade de Medida:** QUILOMETRO

| Regiões | Físico | | | Financeiro | | |
|----------------|------------|-----------|-------------|--------------------|----------------|-------------|
| | Programado | Executado | % | Programado | Executado | % |
| Alto Paranaíba | 15 | 0 | 0,00 | 4.526.129 | 323.228 | 7,14 |
| Central | 10 | 0 | 0,00 | 472.372.244 | 0 | 0,00 |
| Centro Oeste | 2 | 0 | 0,00 | 979.991 | 0 | 0,00 |
| Rio Doce | 8 | 0 | 0,00 | 9.799.906 | 0 | 0,00 |
| Triângulo | 33 | 0 | 0,00 | 4.338.830 | 0 | 0,00 |
| Total | 68 | 0 | 0,00 | 492.017.100 | 323.228 | 0,07 |

Ação: 4543 - CONSTRUÇÃO E REFORMA DE OBRAS DE ARTE ESPECIAIS

Produto: PONTE E VIADUTO CONSTRUÍDO **Unidade de Medida:** UNIDADE ATENDIDO

| Regiões | Físico | | | Financeiro | | |
|--------------|------------|-----------|-------------|------------------|----------------|--------------|
| | Programado | Executado | % | Programado | Executado | % |
| Central | 1 | 0 | 0,00 | 889.944 | 964.999 | 108,43 |
| Triângulo | 0 | 0 | 0,00 | 437.556 | 0 | 0,00 |
| Total | 1 | 0 | 0,00 | 1.327.500 | 964.999 | 72,69 |

Programa : 0106 - DESENVOLVIMENTO DA INFRAESTRUTURA GOVERNAMENTAL

Unidade Responsável : DEPARTAMENTO DE OBRAS PÚBLICAS DO ESTADO DE MINAS GERAIS

AÇÕES DO PROGRAMA POR UNIDADE ORÇAMENTÁRIA

02141 - DEPARTAMENTO DE OBRAS PÚBLICAS DO ESTADO DE MINAS GERAIS

Ação: 4027 - PROJETOS, CONSTRUÇÕES, REFORMAS E AMPLIAÇÕES DE UNIDADES DA EDUCAÇÃO

Produto: UNIDADE PREDIAL CONSTRUÍDA REFORMADA AMPLIADA. Unidade de Medida: UNIDADE

| Regiões | Físico | | | Financeiro | | |
|--------------|------------|-----------|-------------|--------------|-----------|-------------|
| | Programado | Executado | % | Programado | Executado | % |
| Central | 1 | 0 | 0,00 | 1.000 | 0 | 0,00 |
| Total | 1 | 0 | 0,00 | 1.000 | 0 | 0,00 |

Ação: 4040 - CONSTRUÇÃO, AMPLICAÇÃO E/OU REFORMA DE EDIFICAÇÕES GOVERNAMENTAIS

Produto: UNIDADE PREDIAL CONSTRUÍDA REFORMADA AMPLIADA. Unidade de Medida: UNIDADE

| Regiões | Físico | | | Financeiro | | |
|--------------|------------|-----------|-----------------|--------------|-------------------|---------------------|
| | Programado | Executado | % | Programado | Executado | % |
| Central | 1 | 12 | 1.200,00 | 1.000 | 43.846.174 | 4.384.617,36 |
| Total | 1 | 12 | 1.200,00 | 1.000 | 43.846.174 | 4.384.617,36 |

Ação: 4051 - PROJETOS, CONSTRUÇÕES, REFORMAS E AMPLIAÇÕES DE UNIDADES DE SAÚDE

Produto: UNIDADE PREDIAL CONSTRUÍDA REFORMADA AMPLIADA. Unidade de Medida: UNIDADE

| Regiões | Físico | | | Financeiro | | |
|--------------|------------|-----------|---------------|--------------|------------------|-------------------|
| | Programado | Executado | % | Programado | Executado | % |
| Central | 1 | 2 | 200,00 | 1.000 | 8.200.388 | 820.038,79 |
| Mata | 0 | 2 | - | 0 | 295.174 | - |
| Total | 1 | 4 | 400,00 | 1.000 | 8.495.562 | 849.556,18 |

Ação: 4072 - PROJETOS, CONSTRUÇÕES, REFORMAS E AMPLIAÇÕES DE UNIDADES DA SEDS**Produto: UNIDADE PREDIAL CONSTRUÍDA
REFORMADA AMPLIADA.****Unidade de Medida: UNIDADE**

| Regiões | Físico | | | Financeiro | | |
|----------------|------------|-----------|--------------|-------------------|-------------------|---------------|
| | Programado | Executado | % | Programado | Executado | % |
| Central | 1 | 0 | 0,00 | 3.480.707 | 0 | 0,00 |
| Centro Oeste | 0 | 1 | - | 0 | 9.865.679 | - |
| Mata | 1 | 0 | 0,00 | 4.588.393 | 0 | 0,00 |
| Norte de Minas | 1 | 1 | 100,00 | 3.403.541 | 8.910.668 | 261,81 |
| Sul de Minas | 2 | 2 | 100,00 | 10.341.646 | 12.579.447 | 121,64 |
| Triângulo | 1 | 0 | 0,00 | 5.482.113 | 0 | 0,00 |
| Total | 6 | 4 | 66,67 | 27.296.400 | 31.355.793 | 114,87 |

Programa : 0295 - GERENCIAMENTO E EXECUÇÃO DE OBRAS E SERVIÇOS DE ENGENHARIA PÚBLICA**Unidade Responsável : DEPARTAMENTO DE OBRAS PÚBLICAS DO ESTADO DE MINAS GERAIS****AÇÕES DO PROGRAMA POR UNIDADE ORÇAMENTÁRIA****02141 - DEPARTAMENTO DE OBRAS PÚBLICAS DO ESTADO DE MINAS GERAIS****Ação: 4484 - VISTORIA E FISCALIZAÇÃO DE OBRAS****Produto: OBRA FISCALIZADA/ACOMPANHADA Unidade de Medida: OBRA**

| Regiões | Físico | | | Financeiro | | |
|------------------------|------------|------------|---------------|----------------|----------------|--------------|
| | Programado | Executado | % | Programado | Executado | % |
| Alto Paranaíba | 5 | 4 | 80,00 | 0 | 9.583 | - |
| Central | 89 | 118 | 132,58 | 703.043 | 58.285 | 8,29 |
| Centro Oeste | 9 | 9 | 100,00 | 0 | 4.140 | - |
| Jequitinhonha / Mucuri | 8 | 2 | 25,00 | 0 | 11.296 | - |
| Mata | 15 | 8 | 53,33 | 0 | 9.916 | - |
| Noroeste de Minas | 2 | 1 | 50,00 | 0 | 1.205 | - |
| Norte de Minas | 8 | 9 | 112,50 | 0 | 12.131 | - |
| Rio Doce | 5 | 6 | 120,00 | 0 | 14.271 | - |
| Sul de Minas | 12 | 24 | 200,00 | 0 | 23.327 | - |
| Triângulo | 8 | 12 | 150,00 | 0 | 31.439 | - |
| Total | 161 | 193 | 119,88 | 703.043 | 175.595 | 24,98 |

Ação: 4498 - SERVIÇOS DE ENGENHARIA PÚBLICA E GERENCIAMENTO**Produto: SERVIÇO DE ENGENHARIA PÚBLICA** Unidade de Medida: *SERVIÇO*

| Regiões | Físico | | | Financeiro | | |
|----------------|------------|-----------|---------------|-------------------|-------------------|--------------|
| | Programado | Executado | % | Programado | Executado | % |
| Central | 3 | 19 | 633,33 | 59.282.578 | 14.198.394 | 23,95 |
| Norte de Minas | 0 | 0 | 0,00 | 0 | 112.668 | - |
| Total | 3 | 19 | 633,33 | 59.282.578 | 14.311.062 | 24,14 |

Programa : 0035 - MINAS LOGÍSTICA
(ESTRUTURADOR)**Unidade Responsável : SECRETARIA DE ESTADO DE TRANSPORTES E OBRAS PÚBLICAS****AÇÕES DO PROGRAMA POR UNIDADE ORÇAMENTÁRIA****01301 - SECRETARIA DE ESTADO DE TRANSPORTES E OBRAS PÚBLICAS****Ação: 1003 - TERMINAIS METROPOLITANOS DE INTEGRAÇÃO DO TRANSPORTE PÚBLICO COLETIVO****Produto: OBRA CIVIL CONCLUÍDA** Unidade de Medida: *UNIDADE*

| Regiões | Físico | | | Financeiro | | |
|--------------|------------|-----------|-------------|------------------|-------------------|-----------------|
| | Programado | Executado | % | Programado | Executado | % |
| Central | 3 | 0 | 0,00 | 3.000.000 | 50.477.919 | 1.682,60 |
| Total | 3 | 0 | 0,00 | 3.000.000 | 50.477.919 | 1.682,60 |

Ação: 1103 - REDE DE METRÔ DA RMBH**Produto: MALHA METROVIÁRIA GERENCIADA** Unidade de Medida: *UNIDADE*

| Regiões | Físico | | | Financeiro | | |
|--------------|------------|-----------|-------------|--------------------|-------------------|--------------|
| | Programado | Executado | % | Programado | Executado | % |
| Central | 1 | 0 | 0,00 | 100.442.000 | 35.478.661 | 35,32 |
| Total | 1 | 0 | 0,00 | 100.442.000 | 35.478.661 | 35,32 |

02301 - DEPARTAMENTO DE ESTRADAS DE RODAGEM DO ESTADO DE MINAS GERAIS**Ação: 1110 - CAMINHOS DE MINAS****Produto: QUILOMETRO PAVIMENTADO****Unidade de Medida: QUILOMETRO**

| Regiões | Físico | | | Financeiro | | |
|------------------------|------------|-----------|-------------|--------------------|--------------------|--------------|
| | Programado | Executado | % | Programado | Executado | % |
| Alto Paranaíba | 28 | 0 | 0,00 | 11.536.271 | 19.375.188 | 167,95 |
| Central | 202 | 0 | 0,00 | 113.163.630 | 162.790.101 | 143,85 |
| Centro Oeste | 22 | 0 | 0,00 | 10.074.565 | 10.824.722 | 107,45 |
| Estadual | 0 | 0 | 0,00 | 88.786.530 | 0 | 0,00 |
| Jequitinhonha / Mucuri | 3 | 0 | 0,00 | 3.672.381 | 2.966.910 | 80,79 |
| Mata | 18 | 0 | 0,00 | 7.670.013 | 10.427.552 | 135,95 |
| Noroeste de Minas | 102 | 0 | 0,00 | 43.777.254 | 5.622.250 | 12,84 |
| Norte de Minas | 8 | 0 | 0,00 | 1.849.158 | 4.341.199 | 234,77 |
| Rio Doce | 27 | 0 | 0,00 | 4.489.967 | 17.344.280 | 386,29 |
| Sul de Minas | 43 | 0 | 0,00 | 19.558.189 | 8.609.219 | 44,02 |
| Triângulo | 40 | 0 | 0,00 | 14.259.308 | 14.947.479 | 104,83 |
| Total | 493 | 0 | 0,00 | 318.837.266 | 257.248.901 | 80,68 |

Ação: 4657 - RECUPERAÇÃO E MANUTENÇÃO DA MALHA VIÁRIA PAVIMENTADA E NÃO PAVIMENTADA**Produto: MALHA RODOVIÁRIA CONSERVADA****Unidade de Medida: QUILOMETRO**

| Regiões | Físico | | | Financeiro | | |
|------------------------|---------------|---------------|---------------|--------------------|--------------------|---------------|
| | Programado | Executado | % | Programado | Executado | % |
| Alto Paranaíba | 1.977 | 1.977 | 100,00 | 7.521.218 | 62.430.937 | 830,06 |
| Central | 5.429 | 4.711 | 86,77 | 67.190.344 | 94.161.543 | 140,14 |
| Centro Oeste | 1.360 | 1.360 | 100,00 | 11.467.608 | 37.808.151 | 329,70 |
| Estadual | 0 | 0 | 0,00 | 6.351.547 | 0 | 0,00 |
| Jequitinhonha / Mucuri | 3.684 | 3.684 | 100,00 | 10.468.533 | 23.858.969 | 227,91 |
| Mata | 2.484 | 2.484 | 100,00 | 60.641.587 | 26.837.441 | 44,26 |
| Noroeste de Minas | 2.119 | 2.119 | 100,00 | 7.295.924 | 13.027.218 | 178,55 |
| Norte de Minas | 3.506 | 4.224 | 120,48 | 11.293.410 | 32.585.298 | 288,53 |
| Rio Doce | 1.858 | 1.858 | 100,00 | 7.052.585 | 34.137.886 | 484,05 |
| Sul de Minas | 2.486 | 2.486 | 100,00 | 127.004.525 | 60.634.636 | 47,74 |
| Triângulo | 2.172 | 2.172 | 100,00 | 13.100.619 | 32.641.322 | 249,16 |
| Total | 27.075 | 27.075 | 100,00 | 329.387.900 | 418.123.404 | 126,94 |

Programa : 0132 - DESENVOLVIMENTO DA INFRAESTRUTURA MUNICIPAL**Unidade Responsável : SECRETARIA DE ESTADO DE TRANSPORTES E OBRAS PÚBLICAS****AÇÕES DO PROGRAMA POR UNIDADE ORÇAMENTÁRIA****01301 - SECRETARIA DE ESTADO DE TRANSPORTES E OBRAS PÚBLICAS****Ação: 1011 - DESAPROPRIAÇÃO E REMOÇÃO DE FAMÍLIAS NO ÂMBITO DO PROGRAMA DE DESPOLUIÇÃO DA LAGOA DA PAMPULHA****Produto: % POPULAÇÃO URBANA ATENDIDA** **Unidade de Medida: PERCENTUAL**

| Regiões | Físico | | | Financeiro | | |
|--------------|------------|-----------|--------------|------------------|----------------|--------------|
| | Programado | Executado | % | Programado | Executado | % |
| Central | 20 | 8 | 40,00 | 1.120.000 | 596.032 | 53,22 |
| Total | 20 | 8 | 40,00 | 1.120.000 | 596.032 | 53,22 |

Ação: 1107 - APOIO AOS MUNICÍPIOS EM INTERVENÇÕES DE INFRAESTRUTURA URBANA E RURAL**Produto: INTERVENÇÃO REALIZADA** **Unidade de Medida: UNIDADE**

| Regiões | Físico | | | Financeiro | | |
|------------------------|------------|-----------|-----------------|-------------------|--------------------|---------------|
| | Programado | Executado | % | Programado | Executado | % |
| Alto Paranaíba | 0 | 2 | - | 0 | 300.000 | - |
| Central | 1 | 19 | 1.900,00 | 4.811.058 | 72.664.027 | 1.510,35 |
| Centro Oeste | 0 | 6 | - | 1.600.000 | 14.930.390 | 933,15 |
| Estadual | 0 | 0 | 0,00 | 9.851.000 | 0 | 0,00 |
| Jequitinhonha / Mucuri | 0 | 10 | - | 0 | 4.123.122 | - |
| Mata | 0 | 24 | - | 0 | 3.039.125 | - |
| Norte de Minas | 0 | 4 | - | 0 | 752.153 | - |
| Rio Doce | 0 | 7 | - | 1.500.000 | 13.852.981 | 923,53 |
| Sul de Minas | 0 | 16 | - | 950.000 | 2.437.000 | 256,53 |
| Triângulo | 0 | 4 | - | 1.000.000 | 779.800 | 77,98 |
| Total | 1 | 92 | 9.200,00 | 19.712.058 | 112.878.598 | 572,64 |

Ação: 1155 - REQUALIFICAÇÃO URBANA E AMBIENTAL E CONTROLE DE CHEIAS DO CÓRREGO FERRUGEM**Produto: OBRA EXECUTADA** **Unidade de Medida: % DE EXECUÇÃO FÍSICA**

| Regiões | Físico | | | Financeiro | | |
|--------------|------------|-----------|-------------|-------------------|-------------------|--------------|
| | Programado | Executado | % | Programado | Executado | % |
| Central | 20 | 0 | 0,00 | 50.200.000 | 12.246.553 | 24,40 |
| Total | 20 | 0 | 0,00 | 50.200.000 | 12.246.553 | 24,40 |

Ação: 1343 - URBANIZAÇÃO DE FAVELAS E REVITALIZAÇÃO DO ARRUDAS/TEREZA CRISTINA**Produto: OBRA EXECUTADA****Unidade de Medida: % DE EXECUÇÃO
FÍSICA**

| Regiões | Físico | | | Financeiro | | |
|--------------|------------|-----------|--------------|------------------|------------------|--------------|
| | Programado | Executado | % | Programado | Executado | % |
| Central | 20 | 2 | 10,00 | 5.000.000 | 3.761.991 | 75,24 |
| Total | 20 | 2 | 10,00 | 5.000.000 | 3.761.991 | 75,24 |

Ação: 4124 - RECUPERAÇÃO E AMPLIAÇÃO DA CALHA DO RIO BETIM EM BETIM**Produto: OBRA EXECUTADA****Unidade de Medida: % DE EXECUÇÃO
FÍSICA**

| Regiões | Físico | | | Financeiro | | |
|--------------|------------|-----------|-------------|-------------------|----------------|-------------|
| | Programado | Executado | % | Programado | Executado | % |
| Central | 20 | 0 | 0,00 | 70.051.804 | 409.022 | 0,58 |
| Total | 20 | 0 | 0,00 | 70.051.804 | 409.022 | 0,58 |

Ação: 4130 - REQUALIFICAÇÃO URBANA E AMBIENTAL E DE CONTROLE DE CHEIAS DO CÓRREGO RIACHO DAS PEDRAS**Produto: OBRA EXECUTADA****Unidade de Medida: % DE EXECUÇÃO
FÍSICA**

| Regiões | Físico | | | Financeiro | | |
|--------------|------------|-----------|-------------|-------------------|------------------|-------------|
| | Programado | Executado | % | Programado | Executado | % |
| Central | 70 | 0 | 0,00 | 86.929.449 | 1.312.344 | 1,51 |
| Total | 70 | 0 | 0,00 | 86.929.449 | 1.312.344 | 1,51 |

Ação: 4153 - CONTROLE DE CHEIAS DO RIO MURIAÉ E RIO PRETO EM MURIAÉ**Produto: OBRA EXECUTADA****Unidade de Medida: % DE EXECUÇÃO
FÍSICA**

| Regiões | Físico | | | Financeiro | | |
|--------------|------------|-----------|-------------|-------------------|------------------|-------------|
| | Programado | Executado | % | Programado | Executado | % |
| Mata | 20 | 0 | 0,00 | 82.229.103 | 1.150.263 | 1,40 |
| Total | 20 | 0 | 0,00 | 82.229.103 | 1.150.263 | 1,40 |

Ação: 4182 - CONSTRUÇÃO, AMPLIAÇÃO E/OU REFORMA EQUIPAMENTOS PÚBLICOS**Produto: OBRA CONCLUÍDA****Unidade de Medida: OBRA**

| Regiões | Físico | | | Financeiro | | |
|--------------|------------|-----------|-------------|--------------|----------------|------------------|
| | Programado | Executado | % | Programado | Executado | % |
| Central | 1 | 0 | 0,00 | 1.000 | 199.771 | 19.977,05 |
| Triângulo | 0 | 0 | 0,00 | 0 | 311.388 | - |
| Total | 1 | 0 | 0,00 | 1.000 | 511.159 | 51.115,86 |

Ação: 4310 - CONTENÇÃO DE ENCOSTAS EM ÁREAS DE RISCO**Produto: OBRA CONCLUÍDA****Unidade de Medida: OBRA**

| Regiões | Físico | | | Financeiro | | |
|--------------|------------|-----------|-------------|------------------|------------------|---------------|
| | Programado | Executado | % | Programado | Executado | % |
| Central | 0 | 0 | 0,00 | 0 | 3.007.575 | - |
| Estadual | 1 | 0 | 0,00 | 1.000.000 | 0 | 0,00 |
| Mata | 0 | 0 | 0,00 | 0 | 3.375.682 | - |
| Rio Doce | 0 | 0 | 0,00 | 0 | 507.880 | - |
| Total | 1 | 0 | 0,00 | 1.000.000 | 6.891.137 | 689,11 |

Ação: 4670 - FORNECIMENTO DE ELEMENTOS ESTRUTURAIS PARA APOIO À INFRAESTRUTURA MUNICIPAL**Produto: INTERVENÇÃO REALIZADA****Unidade de Medida: UNIDADE**

| Regiões | Físico | | | Financeiro | | |
|------------------------|------------|------------|------------------|--------------|------------------|-------------------|
| | Programado | Executado | % | Programado | Executado | % |
| Alto Paranaíba | 0 | 63 | - | 0 | 2.500.000 | - |
| Central | 1 | 93 | 9.300,00 | 1.000 | 440.153 | 44.015,32 |
| Centro Oeste | 0 | 81 | - | 0 | 0 | 0,00 |
| Jequitinhonha / Mucuri | 0 | 63 | - | 0 | 0 | 0,00 |
| Mata | 0 | 210 | - | 0 | 0 | 0,00 |
| Noroeste de Minas | 0 | 14 | - | 0 | 0 | 0,00 |
| Norte de Minas | 0 | 113 | - | 0 | 0 | 0,00 |
| Rio Doce | 0 | 122 | - | 0 | 0 | 0,00 |
| Sul de Minas | 0 | 178 | - | 0 | 0 | 0,00 |
| Triângulo | 0 | 35 | - | 0 | 0 | 0,00 |
| Total | 1 | 972 | 97.200,00 | 1.000 | 2.940.153 | 294.015,32 |

Programa : 0186 - MELHORIA DA INFRAESTRUTURA DE TRANSPORTES**Unidade Responsável : SECRETARIA DE ESTADO DE TRANSPORTES E OBRAS PÚBLICAS****AÇÕES DO PROGRAMA POR UNIDADE ORÇAMENTÁRIA****01301 - SECRETARIA DE ESTADO DE TRANSPORTES E OBRAS PÚBLICAS****Ação: 4571 - DESENVOLVIMENTO AEROVIÁRIO****Produto: AEROPORTO CONSTRUÍDO/MELHORADO** **Unidade de Medida: AEROPORTO**

| Regiões | Físico | | | Financeiro | | |
|------------------------|------------|-----------|-------------|-------------------|-------------------|---------------|
| | Programado | Executado | % | Programado | Executado | % |
| Alto Paranaíba | 0 | 0 | 0,00 | 0 | 1.739.915 | - |
| Central | 0 | 0 | 0,00 | 0 | 2.184.440 | - |
| Centro Oeste | 0 | 0 | 0,00 | 0 | 1.092.220 | - |
| Estadual | 1 | 0 | 0,00 | 638.683 | 0 | 0,00 |
| Jequitinhonha / Mucuri | 0 | 0 | 0,00 | 0 | 944.131 | - |
| Mata | 0 | 0 | 0,00 | 2.430.106 | 5.352.374 | 220,25 |
| Norte de Minas | 0 | 0 | 0,00 | 0 | 372.814 | - |
| Sul de Minas | 2 | 0 | 0,00 | 44.201.744 | 41.547.304 | 93,99 |
| Total | 3 | 0 | 0,00 | 47.270.533 | 53.233.197 | 112,61 |

Programa : 0293 - PLANEJAMENTO E GERENCIAMENTO DE SERVIÇOS E INFRAESTRUTURA DE TRANSPORTES E OBRAS PÚBLICAS**Unidade Responsável : SECRETARIA DE ESTADO DE TRANSPORTES E OBRAS PÚBLICAS****AÇÕES DO PROGRAMA POR UNIDADE ORÇAMENTÁRIA****01301 - SECRETARIA DE ESTADO DE TRANSPORTES E OBRAS PÚBLICAS****Ação: 4510 - ADMINISTRAÇÃO DE CONCESSÕES DE SERVIÇOS E INFRAESTRUTURA DE TRANSPORTES****Produto: CONTRATO DE CONCESSÃO GERENCIADA** **Unidade de Medida: CONTRATO**

| Regiões | Físico | | | Financeiro | | |
|--------------|------------|-----------|---------------|------------------|------------------|---------------|
| | Programado | Executado | % | Programado | Executado | % |
| Central | 3 | 3 | 100,00 | 2.861.033 | 7.205.999 | 251,87 |
| Total | 3 | 3 | 100,00 | 2.861.033 | 7.205.999 | 251,87 |

TURISMO

Programa : 0103 - APOIO FINANCEIRO AO TURISMO MINEIRO**Unidade Responsável : FUNDO DE ASSISTÊNCIA AO TURISMO****AÇÕES DO PROGRAMA POR UNIDADE ORÇAMENTÁRIA****04151 - FUNDO DE ASSISTÊNCIA AO TURISMO****Ação: 4103 - APOIO FINANCEIRO AO TURISMO NOS CIRCUITOS TURÍSTICOS MINEIROS E NA ESTRADA REAL****Produto: FINANCIAMENTO
CONCEDIDO/LIBERADO****Unidade de Medida: R\$ MIL**

| Regiões | Físico | | | Financeiro | | |
|--------------|------------|-----------|-------------|----------------|-----------|-------------|
| | Programado | Executado | % | Programado | Executado | % |
| Central | 125 | 0 | 0,00 | 125.000 | 0 | 0,00 |
| Total | 125 | 0 | 0,00 | 125.000 | 0 | 0,00 |

**Programa : 0042 - DESTINO MINAS
(ESTRUTURADOR)****Unidade Responsável : SECRETARIA DE ESTADO DE TURISMO****AÇÕES DO PROGRAMA POR UNIDADE ORÇAMENTÁRIA****01411 - SECRETARIA DE ESTADO DE TURISMO****Ação: 1219 - ESTRUTURAÇÃO DOS ATRATIVOS E DESTINOS TURÍSTICOS****Produto: INTERVENÇÃO REALIZADA****Unidade de Medida: UNIDADE**

| Regiões | Físico | | | Financeiro | | |
|------------------------|------------|-----------|--------------|------------------|----------------|-------------|
| | Programado | Executado | % | Programado | Executado | % |
| Central | 8 | 3 | 37,50 | 2.798.000 | 243.288 | 8,70 |
| Estadual | 0 | 0 | 0,00 | 0 | 5.261 | - |
| Jequitinhonha / Mucuri | 4 | 2 | 50,00 | 0 | 0 | 0,00 |
| Mata | 6 | 1 | 16,67 | 0 | 0 | 0,00 |
| Rio Doce | 3 | 1 | 33,33 | 0 | 0 | 0,00 |
| Sul de Minas | 6 | 2 | 33,33 | 0 | 0 | 0,00 |
| Total | 27 | 9 | 33,33 | 2.798.000 | 248.549 | 8,88 |

02101 - INSTITUTO ESTADUAL DE FLORESTAS**Ação: 1378 - ROTA DAS GRUTAS DE LUND****Produto: MUSEU IMPLANTADO****Unidade de Medida: UNIDADE**

| Regiões | Físico | | | Financeiro | | |
|--------------|------------|-----------|-------------|------------------|---------------|-------------|
| | Programado | Executado | % | Programado | Executado | % |
| Central | 1 | 0 | 0,00 | 1.074.904 | 56.850 | 5,29 |
| Total | 1 | 0 | 0,00 | 1.074.904 | 56.850 | 5,29 |

Programa : 0114 - ESTRUTURAÇÃO, DESENVOLVIMENTO E PROMOÇÃO DO TURISMO MINEIRO**Unidade Responsável : SECRETARIA DE ESTADO DE TURISMO****AÇÕES DO PROGRAMA POR UNIDADE ORÇAMENTÁRIA****01411 - SECRETARIA DE ESTADO DE TURISMO****Ação: 1055 - FESTIVAIS CULTURAIS****Produto: EVENTO CULTURAL PROMOVIDO****Unidade de Medida: EVENTO**

| Regiões | Físico | | | Financeiro | | |
|--------------|------------|-----------|---------------|----------------|----------------|---------------|
| | Programado | Executado | % | Programado | Executado | % |
| Central | 0 | 0 | 0,00 | 0 | 80.000 | - |
| Mata | 0 | 0 | 0,00 | 0 | 60.000 | - |
| Sul de Minas | 1 | 1 | 100,00 | 200.000 | 60.000 | 30,00 |
| Total | 1 | 1 | 100,00 | 200.000 | 200.000 | 100,00 |

Ação: 1241 - MINAS CRIATIVA**Produto: EVENTO REALIZADO****Unidade de Medida: EVENTO**

| Regiões | Físico | | | Financeiro | | |
|--------------|------------|-----------|---------------|--------------|--------------|---------------|
| | Programado | Executado | % | Programado | Executado | % |
| Central | 1 | 1 | 100,00 | 1.000 | 950 | 94,97 |
| Mata | 0 | 0 | 0,00 | 0 | 578 | - |
| Total | 1 | 1 | 100,00 | 1.000 | 1.527 | 152,72 |

Ação: 4363 - DESENVOLVIMENTO E APOIO A COMERCIALIZAÇÃO DE PRODUTOS TURÍSTICOS**Produto: AÇÃO REALIZADA****Unidade de Medida: AÇÃO**

| Regiões | Físico | | | Financeiro | | |
|------------------------|------------|-----------|---------------|---------------|----------------|---------------|
| | Programado | Executado | % | Programado | Executado | % |
| Central | 1 | 1 | 100,00 | 72.000 | 405 | 0,56 |
| Estadual | 0 | 3 | - | 0 | 112.852 | - |
| Jequitinhonha / Mucuri | 0 | 0 | 0,00 | 0 | 525 | - |
| Mata | 0 | 0 | 0,00 | 0 | 1.375 | - |
| Total | 1 | 4 | 400,00 | 72.000 | 115.157 | 159,94 |

Ação: 4369 - REGIONALIZAÇÃO DO TURISMO E FORTALECIMENTO DAS INSTÂNCIAS DE GOVERNANÇA**Produto: AÇÃO REALIZADA****Unidade de Medida: AÇÃO**

| Regiões | Físico | | | Financeiro | | |
|------------------------|------------|-----------|---------------|---------------|----------------|---------------|
| | Programado | Executado | % | Programado | Executado | % |
| Alto Paranaíba | 0 | 0 | 0,00 | 0 | 806 | - |
| Central | 1 | 1 | 100,00 | 21.500 | 167.949 | 781,16 |
| Estadual | 0 | 0 | 0,00 | 0 | 2.557 | - |
| Jequitinhonha / Mucuri | 0 | 0 | 0,00 | 0 | 30.333 | - |
| Mata | 0 | 0 | 0,00 | 0 | 516 | - |
| Noroeste de Minas | 0 | 0 | 0,00 | 0 | 333 | - |
| Rio Doce | 0 | 0 | 0,00 | 0 | 474 | - |
| Sul de Minas | 0 | 0 | 0,00 | 0 | 2.388 | - |
| Triângulo | 0 | 0 | 0,00 | 0 | 970 | - |
| Total | 1 | 1 | 100,00 | 21.500 | 206.325 | 959,65 |

Ação: 4381 - PESQUISAS E ESTATÍSTICAS DO TURISMO MINEIRO**Produto: PESQUISA REALIZADA****Unidade de Medida: PESQUISA**

| Regiões | Físico | | | Financeiro | | |
|--------------|------------|-----------|-------------|---------------|---------------|--------------|
| | Programado | Executado | % | Programado | Executado | % |
| Central | 1 | 0 | 0,00 | 72.000 | 0 | 0,00 |
| Estadual | 0 | 0 | 0,00 | 0 | 46.927 | - |
| Total | 1 | 0 | 0,00 | 72.000 | 46.927 | 65,18 |

Ação: 4383 - PROMOÇÃO DE DESTINOS TURÍSTICOS**Produto: EVENTO REALIZADO****Unidade de Medida: EVENTO**

| Regiões | Físico | | | Financeiro | | |
|--------------|------------|-----------|---------------|----------------|------------------|---------------|
| | Programado | Executado | % | Programado | Executado | % |
| Central | 2 | 2 | 100,00 | 966.000 | 1.057.872 | 109,51 |
| Estadual | 0 | 0 | 0,00 | 0 | 142.093 | - |
| Rio Doce | 0 | 0 | 0,00 | 0 | 165.820 | - |
| Total | 2 | 2 | 100,00 | 966.000 | 1.365.786 | 141,39 |

Ação: 4438 - POTENCIALIZAÇÃO DO TURISMO DE NEGÓCIOS E EVENTOS EM MINAS GERAIS**Produto: RELATÓRIO ELABORADO****Unidade de Medida: RELATÓRIO**

| Regiões | Físico | | | Financeiro | | |
|--------------|------------|-----------|---------------|--------------|-----------|-------------|
| | Programado | Executado | % | Programado | Executado | % |
| Central | 0 | 1 | - | 0 | 0 | 0,00 |
| Estadual | 1 | 0 | 0,00 | 1.000 | 0 | 0,00 |
| Total | 1 | 1 | 100,00 | 1.000 | 0 | 0,00 |

Ação: 4441 - ESTRUTURAÇÃO DO TURISMO RELIGIOSO EM MINAS GERAIS**Produto: MUNICÍPIO BENEFICIADO****Unidade de Medida: MUNICÍPIO**

| Regiões | Físico | | | Financeiro | | |
|--------------|------------|-----------|-------------|---------------|------------|-------------|
| | Programado | Executado | % | Programado | Executado | % |
| Central | 0 | 0 | 0,00 | 0 | 101 | - |
| Estadual | 33 | 0 | 0,00 | 60.000 | 0 | 0,00 |
| Mata | 0 | 0 | 0,00 | 0 | 330 | - |
| Sul de Minas | 0 | 0 | 0,00 | 0 | 495 | - |
| Total | 33 | 0 | 0,00 | 60.000 | 925 | 1,54 |

Ação: 4499 - DESENVOLVIMENTO DO TURISMO - PRODETUR NACIONAL MINAS GERAIS**Produto: RELATÓRIO ELABORADO****Unidade de Medida: RELATÓRIO**

| Regiões | Físico | | | Financeiro | | |
|--------------|------------|-----------|-------------|--------------|-----------|-------------|
| | Programado | Executado | % | Programado | Executado | % |
| Central | 1 | 0 | 0,00 | 1.000 | 0 | 0,00 |
| Total | 1 | 0 | 0,00 | 1.000 | 0 | 0,00 |

Ação: 4601 - APOIO AO TURISMO NOS MUNICÍPIOS**Produto: MUNICÍPIO BENEFICIADO****Unidade de Medida: MUNICÍPIO**

| Regiões | Físico | | | Financeiro | | |
|------------------------|------------|-----------|---------------|--------------|----------------|------------------|
| | Programado | Executado | % | Programado | Executado | % |
| Central | 0 | 0 | 0,00 | 0 | 955 | - |
| Estadual | 1 | 0 | 0,00 | 1.000 | 1.261 | 126,09 |
| Jequitinhonha / Mucuri | 0 | 0 | 0,00 | 0 | 35 | - |
| Rio Doce | 0 | 0 | 0,00 | 0 | 18 | - |
| Sul de Minas | 0 | 1 | - | 0 | 152.489 | - |
| Total | 1 | 1 | 100,00 | 1.000 | 154.758 | 15.475,80 |

PROGRAMAS PADRONIZADOS

Programa : 0701 - APOIO À ADMINISTRAÇÃO PÚBLICA

Unidade Responsável : SECRETARIA DE ESTADO DE PLANEJAMENTO E GESTÃO

AÇÕES DO PROGRAMA POR UNIDADE ORÇAMENTÁRIA

01011 - ASSEMBLEIA LEGISLATIVA DO ESTADO DE MINAS GERAIS

Ação: 2009 - DIREÇÃO ADMINISTRATIVA

Produto: AÇÃO DE APOIO À GESTÃO
INSTITUCIONAL REALIZADA

Unidade de Medida: AÇÃO

| Regiões | Físico | | | Financeiro | | |
|--------------|------------|-----------|---------------|--------------------|--------------------|--------------|
| | Programado | Executado | % | Programado | Executado | % |
| Central | 1 | 1 | 100,00 | 457.065.652 | 426.783.217 | 93,37 |
| Total | 1 | 1 | 100,00 | 457.065.652 | 426.783.217 | 93,37 |

01021 - TRIBUNAL DE CONTAS DO ESTADO DE MINAS GERAIS

Ação: 2009 - DIREÇÃO ADMINISTRATIVA

Produto: AÇÃO DE APOIO À GESTÃO
INSTITUCIONAL REALIZADA

Unidade de Medida: AÇÃO

| Regiões | Físico | | | Financeiro | | |
|--------------|------------|-----------|---------------|-------------------|-------------------|--------------|
| | Programado | Executado | % | Programado | Executado | % |
| Central | 1 | 1 | 100,00 | 32.809.786 | 30.438.099 | 92,77 |
| Total | 1 | 1 | 100,00 | 32.809.786 | 30.438.099 | 92,77 |

01031 - TRIBUNAL DE JUSTIÇA DO ESTADO DE MINAS GERAIS

Ação: 2453 - REMUNERAÇÃO DE MAGISTRADOS DA ATIVA E ENCARGOS SOCIAIS

Produto: PESSOA REMUNERADA

Unidade de Medida: UNIDADE

| Regiões | Físico | | | Financeiro | | |
|------------------------|--------------|--------------|---------------|--------------------|--------------------|---------------|
| | Programado | Executado | % | Programado | Executado | % |
| Alto Paranaíba | 30 | 29 | 96,67 | 17.314.781 | 16.593.489 | 95,83 |
| Central | 522 | 540 | 103,45 | 301.237.179 | 325.000.954 | 107,89 |
| Centro Oeste | 53 | 57 | 107,55 | 30.589.447 | 31.173.380 | 101,91 |
| Jequitinhonha / Mucuri | 27 | 25 | 92,59 | 15.583.301 | 15.610.712 | 100,18 |
| Mata | 97 | 98 | 101,03 | 55.984.453 | 55.761.220 | 99,60 |
| Noroeste de Minas | 15 | 15 | 100,00 | 8.657.389 | 8.094.438 | 93,50 |
| Norte de Minas | 46 | 44 | 95,65 | 26.549.331 | 24.255.067 | 91,36 |
| Rio Doce | 65 | 66 | 101,54 | 37.515.358 | 33.425.240 | 89,10 |
| Sul de Minas | 127 | 132 | 103,94 | 73.299.238 | 76.846.441 | 104,84 |
| Triângulo | 84 | 82 | 97,62 | 48.481.387 | 47.381.414 | 97,73 |
| Total | 1.066 | 1.088 | 102,06 | 615.211.864 | 634.142.354 | 103,08 |

Ação: 2456 - REMUNERAÇÃO DE SERVIDORES DA ATIVA E ENCARGOS SOCIAIS**Produto:** PESSOA REMUNERADA**Unidade de Medida:** UNIDADE

| Regiões | Físico | | | Financeiro | | |
|------------------------|---------------|---------------|---------------|----------------------|----------------------|--------------|
| | Programado | Executado | % | Programado | Executado | % |
| Alto Paranaíba | 389 | 397 | 102,06 | 60.175.715 | 54.029.259 | 89,79 |
| Central | 8.273 | 8.821 | 106,62 | 1.279.778.111 | 1.249.832.387 | 97,66 |
| Centro Oeste | 742 | 777 | 104,72 | 114.782.466 | 108.174.011 | 94,24 |
| Jequitinhonha / Mucuri | 403 | 446 | 110,67 | 62.341.423 | 59.896.293 | 96,08 |
| Mata | 1.374 | 1.467 | 106,77 | 212.548.668 | 217.431.153 | 102,30 |
| Noroeste de Minas | 200 | 215 | 107,50 | 30.938.671 | 26.686.738 | 86,26 |
| Norte de Minas | 614 | 651 | 106,03 | 94.981.721 | 91.440.293 | 96,27 |
| Rio Doce | 826 | 876 | 106,05 | 127.776.709 | 119.246.682 | 93,32 |
| Sul de Minas | 1.812 | 1.883 | 103,92 | 280.304.361 | 262.713.738 | 93,72 |
| Triângulo | 1.023 | 1.100 | 107,53 | 158.251.303 | 141.385.633 | 89,34 |
| Total | 15.656 | 16.633 | 106,24 | 2.421.879.148 | 2.330.836.188 | 96,24 |

01051 - TRIBUNAL DE JUSTIÇA MILITAR DO ESTADO DE MINAS GERAIS

Ação: 2453 - REMUNERAÇÃO DE MAGISTRADOS DA ATIVA E ENCARGOS SOCIAIS**Produto:** PESSOA REMUNERADA**Unidade de Medida:** UNIDADE

| Regiões | Físico | | | Financeiro | | |
|--------------|------------|-----------|---------------|------------------|------------------|---------------|
| | Programado | Executado | % | Programado | Executado | % |
| Central | 13 | 13 | 100,00 | 9.094.000 | 9.136.650 | 100,47 |
| Total | 13 | 13 | 100,00 | 9.094.000 | 9.136.650 | 100,47 |

Ação: 2456 - REMUNERAÇÃO DE SERVIDORES DA ATIVA E ENCARGOS SOCIAIS**Produto:** PESSOA REMUNERADA**Unidade de Medida:** UNIDADE

| Regiões | Físico | | | Financeiro | | |
|--------------|------------|------------|--------------|-------------------|-------------------|--------------|
| | Programado | Executado | % | Programado | Executado | % |
| Central | 165 | 148 | 89,70 | 23.243.317 | 22.244.009 | 95,70 |
| Total | 165 | 148 | 89,70 | 23.243.317 | 22.244.009 | 95,70 |

01071 - GABINETE MILITAR DO GOVERNADOR DO ESTADO DE MINAS GERAIS

Ação: 2002 - PLANEJAMENTO, GESTÃO E FINANÇAS**Produto:** AÇÃO DE APOIO À GESTÃO
INSTITUCIONAL REALIZADA**Unidade de Medida:** AÇÃO

| Regiões | Físico | | | Financeiro | | |
|--------------|------------|-----------|---------------|------------------|------------------|---------------|
| | Programado | Executado | % | Programado | Executado | % |
| Central | 1 | 1 | 100,00 | 1.761.004 | 2.138.187 | 121,42 |
| Total | 1 | 1 | 100,00 | 1.761.004 | 2.138.187 | 121,42 |

Ação: 2018 - DESENVOLVIMENTO E CAPACITAÇÃO DO SERVIDOR**Produto:** SERVIDOR CAPACITADO**Unidade de Medida:** SERVIDOR

| Regiões | Físico | | | Financeiro | | |
|--------------|------------|-----------|--------------|---------------|--------------|--------------|
| | Programado | Executado | % | Programado | Executado | % |
| Central | 12 | 8 | 66,67 | 33.857 | 5.500 | 16,24 |
| Total | 12 | 8 | 66,67 | 33.857 | 5.500 | 16,24 |

Ação: 2417 - REMUNERAÇÃO DE PESSOAL ATIVO E ENCARGOS SOCIAIS**Produto:** PESSOA REMUNERADA**Unidade de Medida:** UNIDADE

| Regiões | Físico | | | Financeiro | | |
|--------------|------------|-----------|--------------|------------------|------------------|--------------|
| | Programado | Executado | % | Programado | Executado | % |
| Central | 74 | 72 | 97,30 | 9.295.056 | 7.405.315 | 79,67 |
| Total | 74 | 72 | 97,30 | 9.295.056 | 7.405.315 | 79,67 |

01081 - ADVOCACIA GERAL DO ESTADO

Ação: 2001 - DIREÇÃO SUPERIOR**Produto:** AÇÃO DE GESTÃO INSTITUCIONAL
SUPERIOR REALIZADA**Unidade de Medida:** AÇÃO

| Regiões | Físico | | | Financeiro | | |
|--------------|------------|-----------|---------------|---------------|---------------|--------------|
| | Programado | Executado | % | Programado | Executado | % |
| Central | 1 | 1 | 100,00 | 29.962 | 23.145 | 77,25 |
| Total | 1 | 1 | 100,00 | 29.962 | 23.145 | 77,25 |

Ação: 2002 - PLANEJAMENTO, GESTÃO E FINANÇAS**Produto:** AÇÃO DE APOIO À GESTÃO
INSTITUCIONAL REALIZADA**Unidade de Medida:** AÇÃO

| Regiões | Físico | | | Financeiro | | |
|--------------|------------|-----------|---------------|------------------|------------------|---------------|
| | Programado | Executado | % | Programado | Executado | % |
| Central | 1 | 1 | 100,00 | 6.929.374 | 7.426.936 | 107,18 |
| Total | 1 | 1 | 100,00 | 6.929.374 | 7.426.936 | 107,18 |

Ação: 2018 - DESENVOLVIMENTO E CAPACITAÇÃO DO SERVIDOR**Produto:** SERVIDOR CAPACITADO**Unidade de Medida:** SERVIDOR

| Regiões | Físico | | | Financeiro | | |
|--------------|------------|-----------|---------------|---------------|---------------|---------------|
| | Programado | Executado | % | Programado | Executado | % |
| Central | 32 | 46 | 143,75 | 41.778 | 55.831 | 133,64 |
| Total | 32 | 46 | 143,75 | 41.778 | 55.831 | 133,64 |

Ação: 2417 - REMUNERAÇÃO DE PESSOAL ATIVO E ENCARGOS SOCIAIS**Produto:** PESSOA REMUNERADA**Unidade de Medida:** UNIDADE

| Regiões | Físico | | | Financeiro | | |
|----------------|------------|------------|---------------|--------------------|--------------------|--------------|
| | Programado | Executado | % | Programado | Executado | % |
| Alto Paranaíba | 9 | 9 | 100,00 | 1.126.425 | 1.121.400 | 99,55 |
| Central | 620 | 649 | 104,68 | 113.449.117 | 100.224.038 | 88,34 |
| Centro Oeste | 26 | 27 | 103,85 | 4.306.375 | 3.855.894 | 89,54 |
| Estadual | 19 | 16 | 84,21 | 4.216.723 | 3.118.272 | 73,95 |
| Mata | 53 | 47 | 88,68 | 9.291.532 | 7.423.536 | 79,90 |
| Norte de Minas | 26 | 27 | 103,85 | 4.612.423 | 3.461.999 | 75,06 |
| Rio Doce | 46 | 41 | 89,13 | 7.047.254 | 5.830.166 | 82,73 |
| Sul de Minas | 49 | 48 | 97,96 | 8.192.794 | 7.693.861 | 93,91 |
| Triângulo | 44 | 39 | 88,64 | 6.798.160 | 5.657.566 | 83,22 |
| Total | 892 | 903 | 101,23 | 159.040.803 | 138.386.732 | 87,01 |

01091 - PROCURADORIA GERAL DE JUSTIÇA

Ação: 2009 - DIREÇÃO ADMINISTRATIVA**Produto:** AÇÃO DE APOIO À GESTÃO
INSTITUCIONAL REALIZADA**Unidade de Medida:** AÇÃO

| Regiões | Físico | | | Financeiro | | |
|------------------------|------------|-----------|---------------|--------------------|--------------------|---------------|
| | Programado | Executado | % | Programado | Executado | % |
| Alto Paranaíba | 0 | 0 | 0,00 | 0 | 13.182.433 | - |
| Central | 1 | 0 | 0,00 | 580.133.215 | 347.137.390 | 59,84 |
| Centro Oeste | 0 | 0 | 0,00 | 0 | 24.387.500 | - |
| Estadual | 0 | 1 | - | 0 | 1.898.179 | - |
| Jequitinhonha / Mucuri | 0 | 0 | 0,00 | 0 | 13.402.140 | - |
| Mata | 0 | 0 | 0,00 | 0 | 42.623.198 | - |
| Noroeste de Minas | 0 | 0 | 0,00 | 0 | 5.932.095 | - |
| Norte de Minas | 0 | 0 | 0,00 | 0 | 21.970.721 | - |
| Rio Doce | 0 | 0 | 0,00 | 0 | 26.804.280 | - |
| Sul de Minas | 0 | 0 | 0,00 | 0 | 53.169.145 | - |
| Triângulo | 0 | 0 | 0,00 | 0 | 30.319.595 | - |
| Total | 1 | 1 | 100,00 | 580.133.215 | 580.826.674 | 100,12 |

Ação: 2041 - DIREÇÃO DA POLITICA INSTITUCIONAL**Produto:** AÇÃO ADMINISTRATIVA REALIZADA**Unidade de Medida:** AÇÃO

| Regiões | Físico | | | Financeiro | | |
|--------------|------------|-----------|-------------|------------------|------------|-------------|
| | Programado | Executado | % | Programado | Executado | % |
| Central | 1 | 0 | 0,00 | 2.778.000 | 0 | 0,00 |
| Estadual | 0 | 0 | 0,00 | 0 | 360 | - |
| Total | 1 | 0 | 0,00 | 2.778.000 | 360 | 0,01 |

01101 - OUVIDORIA-GERAL DO ESTADO DE MINAS GERAIS

Ação: 2001 - DIREÇÃO SUPERIOR**Produto:** AÇÃO DE GESTÃO INSTITUCIONAL
SUPERIOR REALIZADA**Unidade de Medida:** AÇÃO

| Regiões | Físico | | | Financeiro | | |
|----------------|------------|-----------|---------------|---------------|---------------|--------------|
| | Programado | Executado | % | Programado | Executado | % |
| Central | 1 | 1 | 100,00 | 37.001 | 14.122 | 38,17 |
| Norte de Minas | 0 | 0 | 0,00 | 0 | 103 | - |
| Total | 1 | 1 | 100,00 | 37.001 | 14.225 | 38,44 |

Ação: 2002 - PLANEJAMENTO, GESTÃO E FINANÇAS**Produto:** AÇÃO DE APOIO À GESTÃO
INSTITUCIONAL REALIZADA**Unidade de Medida:** AÇÃO

| Regiões | Físico | | | Financeiro | | |
|--------------|------------|-----------|---------------|----------------|----------------|--------------|
| | Programado | Executado | % | Programado | Executado | % |
| Central | 1 | 1 | 100,00 | 171.783 | 136.815 | 79,64 |
| Total | 1 | 1 | 100,00 | 171.783 | 136.815 | 79,64 |

Ação: 2018 - DESENVOLVIMENTO E CAPACITAÇÃO DO SERVIDOR**Produto:** SERVIDOR CAPACITADO**Unidade de Medida:** SERVIDOR

| Regiões | Físico | | | Financeiro | | |
|--------------|------------|-----------|---------------|---------------|--------------|--------------|
| | Programado | Executado | % | Programado | Executado | % |
| Central | 25 | 40 | 160,00 | 26.240 | 6.333 | 24,13 |
| Total | 25 | 40 | 160,00 | 26.240 | 6.333 | 24,13 |

Ação: 2417 - REMUNERAÇÃO DE PESSOAL ATIVO E ENCARGOS SOCIAIS**Produto:** PESSOA REMUNERADA**Unidade de Medida:** UNIDADE

| Regiões | Físico | | | Financeiro | | |
|--------------|------------|-----------|--------------|------------------|------------------|--------------|
| | Programado | Executado | % | Programado | Executado | % |
| Central | 98 | 91 | 92,86 | 5.105.574 | 4.586.803 | 89,84 |
| Total | 98 | 91 | 92,86 | 5.105.574 | 4.586.803 | 89,84 |

01111 - ESCRITÓRIO DE REPRESENTAÇÃO DO GOVERNO DO ESTADO DE MINAS GERAIS EM BRASÍLIA

Ação: 2417 - REMUNERAÇÃO DE PESSOAL ATIVO E ENCARGOS SOCIAIS**Produto:** PESSOA REMUNERADA**Unidade de Medida:** UNIDADE

| Regiões | Físico | | | Financeiro | | |
|--------------|------------|-----------|---------------|----------------|----------------|---------------|
| | Programado | Executado | % | Programado | Executado | % |
| Central | 0 | 0 | 0,00 | 0 | 10.805 | - |
| Estadual | 16 | 18 | 112,50 | 920.961 | 969.971 | 105,32 |
| Total | 16 | 18 | 112,50 | 920.961 | 980.776 | 106,49 |

01141 - ESCRITÓRIO DE REPRESENTAÇÃO DO GOVERNO DO ESTADO DE MINAS GERAIS NO RIO DE JANEIRO

Ação: 2417 - REMUNERAÇÃO DE PESSOAL ATIVO E ENCARGOS SOCIAIS**Produto:** PESSOA REMUNERADA**Unidade de Medida:** UNIDADE

| Regiões | Físico | | | Financeiro | | |
|--------------|------------|-----------|---------------|----------------|---------------|--------------|
| | Programado | Executado | % | Programado | Executado | % |
| Estadual | 4 | 4 | 100,00 | 316.437 | 65.830 | 20,80 |
| Total | 4 | 4 | 100,00 | 316.437 | 65.830 | 20,80 |

01161 - ESCRITÓRIO DE REPRESENTAÇÃO DO GOVERNO DO ESTADO DE MINAS GERAIS EM SÃO PAULO

Ação: 2417 - REMUNERAÇÃO DE PESSOAL ATIVO E ENCARGOS SOCIAIS**Produto:** PESSOA REMUNERADA**Unidade de Medida:** UNIDADE

| Regiões | Físico | | | Financeiro | | |
|--------------|------------|-----------|--------------|----------------|---------------|--------------|
| | Programado | Executado | % | Programado | Executado | % |
| Estadual | 2 | 1 | 50,00 | 117.204 | 43.790 | 37,36 |
| Total | 2 | 1 | 50,00 | 117.204 | 43.790 | 37,36 |

01191 - SECRETARIA DE ESTADO DE FAZENDA

Ação: 2001 - DIREÇÃO SUPERIOR**Produto:** AÇÃO DE GESTÃO INSTITUCIONAL
SUPERIOR REALIZADA**Unidade de Medida:** AÇÃO

| Regiões | Físico | | | Financeiro | | |
|--------------|------------|-----------|---------------|----------------|----------------|---------------|
| | Programado | Executado | % | Programado | Executado | % |
| Central | 1 | 1 | 100,00 | 106.865 | 189.040 | 176,90 |
| Total | 1 | 1 | 100,00 | 106.865 | 189.040 | 176,90 |

Ação: 2002 - PLANEJAMENTO, GESTÃO E FINANÇAS**Produto:** AÇÃO DE APOIO À GESTÃO
INSTITUCIONAL REALIZADA**Unidade de Medida:** AÇÃO

| Regiões | Físico | | | Financeiro | | |
|--------------|------------|-----------|---------------|------------------|------------------|---------------|
| | Programado | Executado | % | Programado | Executado | % |
| Central | 1 | 1 | 100,00 | 3.059.953 | 3.941.535 | 128,81 |
| Total | 1 | 1 | 100,00 | 3.059.953 | 3.941.535 | 128,81 |

Ação: 2030 - GESTÃO DE RECURSOS HUMANOS**Produto:** *ESTÁGIO REALIZADO***Unidade de Medida:** *ESTÁGIO*

| Regiões | Físico | | | Financeiro | | |
|-------------------|------------|-----------|---------------|----------------|---------------|--------------|
| | Programado | Executado | % | Programado | Executado | % |
| Alto Paranaíba | 0 | 1 | - | 0 | 3.986 | - |
| Central | 6 | 9 | 150,00 | 71.030 | 53.831 | 75,79 |
| Centro Oeste | 1 | 0 | 0,00 | 10.923 | 0 | 0,00 |
| Mata | 1 | 3 | 300,00 | 10.923 | 13.737 | 125,76 |
| Noroeste de Minas | 0 | 1 | - | 0 | 4.160 | - |
| Norte de Minas | 1 | 1 | 100,00 | 10.923 | 6.744 | 61,74 |
| Rio Doce | 1 | 0 | 0,00 | 10.923 | 2.710 | 24,81 |
| Sul de Minas | 1 | 0 | 0,00 | 10.923 | 0 | 0,00 |
| Triângulo | 3 | 0 | 0,00 | 32.769 | 5.264 | 16,07 |
| Total | 14 | 15 | 107,14 | 158.414 | 90.433 | 57,09 |

Ação: 2417 - REMUNERAÇÃO DE PESSOAL ATIVO E ENCARGOS SOCIAIS**Produto:** *PESSOA REMUNERADA***Unidade de Medida:** *UNIDADE*

| Regiões | Físico | | | Financeiro | | |
|------------------------|--------------|--------------|--------------|----------------------|----------------------|--------------|
| | Programado | Executado | % | Programado | Executado | % |
| Alto Paranaíba | 87 | 81 | 93,10 | 12.574.064 | 13.372.223 | 106,35 |
| Central | 2.131 | 1.940 | 91,04 | 544.101.903 | 514.216.537 | 94,51 |
| Centro Oeste | 185 | 176 | 95,14 | 43.864.565 | 43.958.544 | 100,21 |
| Jequitinhonha / Mucuri | 99 | 92 | 92,93 | 21.822.172 | 22.373.308 | 102,53 |
| Mata | 431 | 406 | 94,20 | 115.152.790 | 114.193.438 | 99,17 |
| Noroeste de Minas | 29 | 35 | 120,69 | 5.973.140 | 6.840.304 | 114,52 |
| Norte de Minas | 177 | 162 | 91,53 | 35.302.870 | 33.928.593 | 96,11 |
| Rio Doce | 199 | 203 | 102,01 | 45.487.585 | 46.706.628 | 102,68 |
| Sul de Minas | 538 | 508 | 94,42 | 137.144.679 | 135.022.154 | 98,45 |
| Triângulo | 418 | 403 | 96,41 | 113.899.225 | 114.373.665 | 100,42 |
| Total | 4.294 | 4.006 | 93,29 | 1.075.322.993 | 1.044.985.392 | 97,18 |

01221 - SECRETARIA DE ESTADO DE CIÊNCIA, TECNOLOGIA E ENSINO SUPERIOR

Ação: 2001 - DIREÇÃO SUPERIOR**Produto:** *AÇÃO DE GESTÃO INSTITUCIONAL
SUPERIOR REALIZADA***Unidade de Medida:** *AÇÃO*

| Regiões | Físico | | | Financeiro | | |
|--------------|------------|-----------|---------------|----------------|---------------|-------------|
| | Programado | Executado | % | Programado | Executado | % |
| Central | 1 | 1 | 100,00 | 713.012 | 46.614 | 6,54 |
| Total | 1 | 1 | 100,00 | 713.012 | 46.614 | 6,54 |

Ação: 2002 - PLANEJAMENTO, GESTÃO E FINANÇAS**Produto:** *AÇÃO DE APOIO À GESTÃO
INSTITUCIONAL REALIZADA***Unidade de Medida:** *AÇÃO*

| Regiões | Físico | | | Financeiro | | |
|--------------|------------|-----------|---------------|------------------|----------------|--------------|
| | Programado | Executado | % | Programado | Executado | % |
| Central | 1 | 1 | 100,00 | 3.004.096 | 485.309 | 16,15 |
| Total | 1 | 1 | 100,00 | 3.004.096 | 485.309 | 16,15 |

Ação: 2417 - REMUNERAÇÃO DE PESSOAL ATIVO E ENCARGOS SOCIAIS**Produto:** PESSOA REMUNERADA**Unidade de Medida:** UNIDADE

| Regiões | Físico | | | Financeiro | | |
|--------------|------------|-----------|---------------|------------------|------------------|--------------|
| | Programado | Executado | % | Programado | Executado | % |
| Central | 73 | 75 | 102,74 | 5.884.251 | 4.813.227 | 81,80 |
| Total | 73 | 75 | 102,74 | 5.884.251 | 4.813.227 | 81,80 |

01231 - SECRETARIA DE ESTADO DE AGRICULTURA, PECUÁRIA E ABASTECIMENTO

Ação: 2001 - DIREÇÃO SUPERIOR**Produto:** AÇÃO DE GESTÃO INSTITUCIONAL
SUPERIOR REALIZADA**Unidade de Medida:** AÇÃO

| Regiões | Físico | | | Financeiro | | |
|--------------|------------|-----------|---------------|----------------|----------------|---------------|
| | Programado | Executado | % | Programado | Executado | % |
| Central | 1 | 1 | 100,00 | 113.592 | 133.808 | 117,80 |
| Total | 1 | 1 | 100,00 | 113.592 | 133.808 | 117,80 |

Ação: 2002 - PLANEJAMENTO, GESTÃO E FINANÇAS**Produto:** AÇÃO DE APOIO À GESTÃO
INSTITUCIONAL REALIZADA**Unidade de Medida:** AÇÃO

| Regiões | Físico | | | Financeiro | | |
|--------------|------------|-----------|---------------|------------------|------------------|---------------|
| | Programado | Executado | % | Programado | Executado | % |
| Central | 1 | 1 | 100,00 | 2.218.383 | 3.888.952 | 175,31 |
| Total | 1 | 1 | 100,00 | 2.218.383 | 3.888.952 | 175,31 |

Ação: 2018 - DESENVOLVIMENTO E CAPACITAÇÃO DO SERVIDOR**Produto:** SERVIDOR CAPACITADO**Unidade de Medida:** SERVIDOR

| Regiões | Físico | | | Financeiro | | |
|--------------|------------|-----------|---------------|--------------|--------------|--------------|
| | Programado | Executado | % | Programado | Executado | % |
| Central | 2 | 2 | 100,00 | 5.917 | 4.825 | 81,55 |
| Total | 2 | 2 | 100,00 | 5.917 | 4.825 | 81,55 |

Ação: 2417 - REMUNERAÇÃO DE PESSOAL ATIVO E ENCARGOS SOCIAIS**Produto:** PESSOA REMUNERADA**Unidade de Medida:** UNIDADE

| Regiões | Físico | | | Financeiro | | |
|--------------|------------|------------|---------------|------------------|------------------|---------------|
| | Programado | Executado | % | Programado | Executado | % |
| Central | 152 | 182 | 119,74 | 7.444.761 | 8.607.728 | 115,62 |
| Centro Oeste | 2 | 2 | 100,00 | 53.122 | 77.436 | 145,77 |
| Mata | 1 | 1 | 100,00 | 16.089 | 23.900 | 148,55 |
| Rio Doce | 2 | 2 | 100,00 | 62.060 | 88.113 | 141,98 |
| Sul de Minas | 2 | 2 | 100,00 | 53.707 | 77.842 | 144,94 |
| Triângulo | 1 | 1 | 100,00 | 31.611 | 45.937 | 145,32 |
| Total | 160 | 190 | 118,75 | 7.661.350 | 8.920.957 | 116,44 |

01251 - POLÍCIA MILITAR DO ESTADO DE MINAS GERAIS

Ação: 2001 - DIREÇÃO SUPERIOR**Produto:** AÇÃO DE GESTÃO INSTITUCIONAL
SUPERIOR REALIZADA**Unidade de Medida:** AÇÃO

| Regiões | Físico | | | Financeiro | | |
|--------------|------------|-----------|---------------|----------------|----------------|---------------|
| | Programado | Executado | % | Programado | Executado | % |
| Central | 1 | 1 | 100,00 | 562.458 | 770.504 | 136,99 |
| Total | 1 | 1 | 100,00 | 562.458 | 770.504 | 136,99 |

Ação: 2002 - PLANEJAMENTO, GESTÃO E FINANÇAS**Produto:** AÇÃO DE APOIO À GESTÃO
INSTITUCIONAL REALIZADA**Unidade de Medida:** AÇÃO

| Regiões | Físico | | | Financeiro | | |
|--------------|------------|-----------|---------------|------------------|------------------|---------------|
| | Programado | Executado | % | Programado | Executado | % |
| Central | 1 | 1 | 100,00 | 7.167.932 | 8.280.926 | 115,53 |
| Total | 1 | 1 | 100,00 | 7.167.932 | 8.280.926 | 115,53 |

Ação: 2063 - AUXÍLIOS CONCEDIDOS A SERVIDORES DA POLÍCIA MILITAR**Produto:** AUXÍLIO CONCEDIDO**Unidade de Medida:** AUXÍLIO

| Regiões | Físico | | | Financeiro | | |
|------------------------|---------------|---------------|---------------|-------------------|-------------------|---------------|
| | Programado | Executado | % | Programado | Executado | % |
| Alto Paranaíba | 1.279 | 1.251 | 97,81 | 1.421.191 | 1.990.008 | 140,02 |
| Central | 21.163 | 22.553 | 106,57 | 46.013.111 | 35.455.981 | 77,06 |
| Centro Oeste | 1.919 | 1.862 | 97,03 | 2.132.337 | 3.057.074 | 143,37 |
| Jequitinhonha / Mucuri | 1.572 | 1.527 | 97,14 | 1.746.764 | 2.491.514 | 142,64 |
| Mata | 3.998 | 3.838 | 96,00 | 4.442.473 | 6.478.532 | 145,83 |
| Noroeste de Minas | 869 | 826 | 95,05 | 965.607 | 1.339.755 | 138,75 |
| Norte de Minas | 2.724 | 2.760 | 101,32 | 3.026.831 | 4.492.100 | 148,41 |
| Rio Doce | 3.268 | 3.205 | 98,07 | 3.631.314 | 5.210.612 | 143,49 |
| Sul de Minas | 3.979 | 3.879 | 97,49 | 4.421.352 | 6.376.974 | 144,23 |
| Triângulo | 3.429 | 3.321 | 96,85 | 3.810.212 | 5.413.602 | 142,08 |
| Total | 44.200 | 45.022 | 101,86 | 71.611.192 | 72.306.152 | 100,97 |

Ação: 2417 - REMUNERAÇÃO DE PESSOAL ATIVO E ENCARGOS SOCIAIS**Produto:** PESSOA REMUNERADA**Unidade de Medida:** UNIDADE

| Regiões | Físico | | | Financeiro | | |
|------------------------|---------------|---------------|---------------|----------------------|----------------------|--------------|
| | Programado | Executado | % | Programado | Executado | % |
| Alto Paranaíba | 1.333 | 1.305 | 97,90 | 150.231.344 | 133.234.065 | 88,69 |
| Central | 19.051 | 21.845 | 114,67 | 2.125.056.680 | 2.246.990.706 | 105,74 |
| Centro Oeste | 2.016 | 1.962 | 97,32 | 227.206.606 | 201.152.158 | 88,53 |
| Jequitinhonha / Mucuri | 1.657 | 1.637 | 98,79 | 186.746.703 | 166.636.931 | 89,23 |
| Mata | 4.186 | 4.019 | 96,01 | 471.769.288 | 410.761.558 | 87,07 |
| Noroeste de Minas | 870 | 844 | 97,01 | 98.050.464 | 86.419.295 | 88,14 |
| Norte de Minas | 2.816 | 2.907 | 103,23 | 317.367.916 | 296.459.031 | 93,41 |
| Rio Doce | 3.487 | 3.425 | 98,22 | 392.990.793 | 351.706.950 | 89,49 |
| Sul de Minas | 4.133 | 4.044 | 97,85 | 465.796.087 | 414.426.919 | 88,97 |
| Triângulo | 3.559 | 3.436 | 96,54 | 401.105.268 | 355.254.136 | 88,57 |
| Total | 43.108 | 45.424 | 105,37 | 4.836.321.149 | 4.663.041.750 | 96,42 |

01261 - SECRETARIA DE ESTADO DE EDUCAÇÃO

Ação: 2001 - DIREÇÃO SUPERIOR**Produto:** AÇÃO DE GESTÃO INSTITUCIONAL
SUPERIOR REALIZADA**Unidade de Medida:** AÇÃO

| Regiões | Físico | | | Financeiro | | |
|--------------|------------|-----------|---------------|-------------------|-------------------|--------------|
| | Programado | Executado | % | Programado | Executado | % |
| Central | 1 | 1 | 100,00 | 15.120.096 | 12.908.052 | 85,37 |
| Total | 1 | 1 | 100,00 | 15.120.096 | 12.908.052 | 85,37 |

Ação: 2002 - PLANEJAMENTO, GESTÃO E FINANÇAS**Produto:** AÇÃO DE APOIO À GESTÃO
INSTITUCIONAL REALIZADA**Unidade de Medida:** AÇÃO

| Regiões | Físico | | | Financeiro | | |
|------------------------|------------|-----------|---------------|--------------------|--------------------|--------------|
| | Programado | Executado | % | Programado | Executado | % |
| Alto Paranaíba | 0 | 0 | 0,00 | 0 | 1.898 | - |
| Central | 1 | 1 | 100,00 | 174.313.291 | 115.559.581 | 66,29 |
| Jequitinhonha / Mucuri | 0 | 0 | 0,00 | 0 | 221 | - |
| Noroeste de Minas | 0 | 0 | 0,00 | 0 | 1.450 | - |
| Norte de Minas | 0 | 0 | 0,00 | 0 | 36.851 | - |
| Rio Doce | 0 | 0 | 0,00 | 0 | 1.842 | - |
| Triângulo | 0 | 0 | 0,00 | 0 | 1.183 | - |
| Total | 1 | 1 | 100,00 | 174.313.291 | 115.603.026 | 66,32 |

Ação: 2018 - DESENVOLVIMENTO E CAPACITAÇÃO DO SERVIDOR**Produto:** SERVIDOR CAPACITADO**Unidade de Medida:** SERVIDOR

| Regiões | Físico | | | Financeiro | | |
|------------------------|--------------|------------|--------------|------------------|------------------|--------------|
| | Programado | Executado | % | Programado | Executado | % |
| Alto Paranaíba | 64 | 10 | 15,63 | 402.684 | 7.337 | 1,82 |
| Central | 482 | 182 | 37,76 | 2.238.141 | 997.871 | 44,58 |
| Centro Oeste | 42 | 24 | 57,14 | 268.456 | 23.626 | 8,80 |
| Jequitinhonha / Mucuri | 61 | 17 | 27,87 | 402.684 | 33.026 | 8,20 |
| Mata | 130 | 82 | 63,08 | 805.368 | 377.044 | 46,82 |
| Noroeste de Minas | 42 | 10 | 23,81 | 268.456 | 7.157 | 2,67 |
| Norte de Minas | 89 | 43 | 48,31 | 536.912 | 50.307 | 9,37 |
| Rio Doce | 67 | 59 | 88,06 | 402.684 | 17.835 | 4,43 |
| Sul de Minas | 167 | 52 | 31,14 | 1.073.824 | 35.751 | 3,33 |
| Triângulo | 88 | 12 | 13,64 | 536.912 | 13.506 | 2,52 |
| Total | 1.232 | 491 | 39,85 | 6.936.121 | 1.563.462 | 22,54 |

Ação: 2085 - ADMINISTRAÇÃO DA AÇÃO EDUCACIONAL REGIONAL**Produto:** UNIDADE REGIONAL APOIADA**Unidade de Medida:** UNIDADE

| Regiões | Físico | | | Financeiro | | |
|------------------------|------------|-----------|---------------|--------------------|--------------------|--------------|
| | Programado | Executado | % | Programado | Executado | % |
| Alto Paranaíba | 3 | 3 | 100,00 | 14.588.713 | 8.877.613 | 60,85 |
| Central | 12 | 12 | 100,00 | 108.406.955 | 204.639.827 | 188,77 |
| Centro Oeste | 2 | 2 | 100,00 | 11.432.202 | 8.384.456 | 73,34 |
| Estadual | 0 | 0 | 0,00 | 11.133.242 | 0 | 0,00 |
| Jequitinhonha / Mucuri | 3 | 3 | 100,00 | 25.393.259 | 14.584.546 | 57,43 |
| Mata | 7 | 7 | 100,00 | 42.678.435 | 25.114.639 | 58,85 |
| Noroeste de Minas | 2 | 2 | 100,00 | 11.171.429 | 5.869.361 | 52,54 |
| Norte de Minas | 4 | 4 | 100,00 | 35.634.307 | 20.275.819 | 56,90 |
| Rio Doce | 4 | 4 | 100,00 | 30.656.109 | 17.318.514 | 56,49 |
| Sul de Minas | 7 | 7 | 100,00 | 46.970.259 | 24.648.196 | 52,48 |
| Triângulo | 3 | 3 | 100,00 | 20.916.262 | 12.766.683 | 61,04 |
| Total | 47 | 47 | 100,00 | 358.981.172 | 342.479.654 | 95,40 |

Ação: 2086 - OPERACIONALIZAÇÃO DAS AÇÕES DO CONSFUNDEB E CAE**Produto:** CONSELHO APOIADO**Unidade de Medida:** CONSELHO

| Regiões | Físico | | | Financeiro | | |
|--------------|------------|-----------|---------------|----------------|---------------|--------------|
| | Programado | Executado | % | Programado | Executado | % |
| Central | 2 | 2 | 100,00 | 80.537 | 36.785 | 45,67 |
| Estadual | 0 | 0 | 0,00 | 107.383 | 0 | 0,00 |
| Total | 2 | 2 | 100,00 | 187.920 | 36.785 | 19,57 |

Ação: 2187 - OPERACIONALIZAÇÃO DAS AÇÕES DO CONSELHO ESTADUAL DE EDUCAÇÃO**Produto:** CONSELHO APOIADO**Unidade de Medida:** CONSELHO

| Regiões | Físico | | | Financeiro | | |
|--------------|------------|-----------|---------------|------------------|------------------|--------------|
| | Programado | Executado | % | Programado | Executado | % |
| Central | 1 | 1 | 100,00 | 3.888.182 | 2.403.316 | 61,81 |
| Rio Doce | 0 | 0 | 0,00 | 0 | 225.923 | - |
| Total | 1 | 1 | 100,00 | 3.888.182 | 2.629.239 | 67,62 |

01271 - SECRETARIA DE ESTADO DE CULTURA

Ação: 2001 - DIREÇÃO SUPERIOR**Produto:** AÇÃO DE GESTÃO INSTITUCIONAL
SUPERIOR REALIZADA**Unidade de Medida:** AÇÃO

| Regiões | Físico | | | Financeiro | | |
|--------------|------------|-----------|---------------|----------------|----------------|--------------|
| | Programado | Executado | % | Programado | Executado | % |
| Central | 1 | 1 | 100,00 | 201.521 | 134.481 | 66,73 |
| Total | 1 | 1 | 100,00 | 201.521 | 134.481 | 66,73 |

Ação: 2002 - PLANEJAMENTO, GESTÃO E FINANÇAS**Produto:** AÇÃO DE APOIO À GESTÃO
INSTITUCIONAL REALIZADA**Unidade de Medida:** AÇÃO

| Regiões | Físico | | | Financeiro | | |
|--------------|------------|-----------|---------------|------------------|------------------|---------------|
| | Programado | Executado | % | Programado | Executado | % |
| Central | 1 | 1 | 100,00 | 1.209.115 | 1.920.055 | 158,80 |
| Total | 1 | 1 | 100,00 | 1.209.115 | 1.920.055 | 158,80 |

Ação: 2417 - REMUNERAÇÃO DE PESSOAL ATIVO E ENCARGOS SOCIAIS**Produto:** PESSOA REMUNERADA**Unidade de Medida:** UNIDADE

| Regiões | Físico | | | Financeiro | | |
|--------------|------------|------------|---------------|-------------------|-------------------|---------------|
| | Programado | Executado | % | Programado | Executado | % |
| Central | 262 | 293 | 111,83 | 11.230.866 | 11.579.951 | 103,11 |
| Total | 262 | 293 | 111,83 | 11.230.866 | 11.579.951 | 103,11 |

01301 - SECRETARIA DE ESTADO DE TRANSPORTES E OBRAS PÚBLICAS

Ação: 2002 - PLANEJAMENTO, GESTÃO E FINANÇAS**Produto:** AÇÃO DE APOIO À GESTÃO
INSTITUCIONAL REALIZADA**Unidade de Medida:** AÇÃO

| Regiões | Físico | | | Financeiro | | |
|--------------|------------|-----------|---------------|------------------|------------------|---------------|
| | Programado | Executado | % | Programado | Executado | % |
| Central | 1 | 1 | 100,00 | 2.100.147 | 2.555.723 | 121,69 |
| Total | 1 | 1 | 100,00 | 2.100.147 | 2.555.723 | 121,69 |

Ação: 2417 - REMUNERAÇÃO DE PESSOAL ATIVO E ENCARGOS SOCIAIS**Produto:** PESSOA REMUNERADA**Unidade de Medida:** UNIDADE

| Regiões | Físico | | | Financeiro | | |
|--------------|------------|------------|--------------|-------------------|-------------------|--------------|
| | Programado | Executado | % | Programado | Executado | % |
| Central | 199 | 182 | 91,46 | 11.831.436 | 10.501.367 | 88,76 |
| Total | 199 | 182 | 91,46 | 11.831.436 | 10.501.367 | 88,76 |

01371 - SECRETARIA DE ESTADO DE MEIO AMBIENTE E DESENVOLVIMENTO SUSTENTÁVEL

Ação: 2001 - DIREÇÃO SUPERIOR**Produto:** AÇÃO DE GESTÃO INSTITUCIONAL
SUPERIOR REALIZADA**Unidade de Medida:** AÇÃO

| Regiões | Físico | | | Financeiro | | |
|--------------|------------|-----------|---------------|---------------|---------------|--------------|
| | Programado | Executado | % | Programado | Executado | % |
| Central | 1 | 1 | 100,00 | 44.667 | 22.006 | 49,27 |
| Total | 1 | 1 | 100,00 | 44.667 | 22.006 | 49,27 |

Ação: 2002 - PLANEJAMENTO, GESTÃO E FINANÇAS**Produto:** AÇÃO DE APOIO À GESTÃO
INSTITUCIONAL REALIZADA**Unidade de Medida:** AÇÃO

| Regiões | Físico | | | Financeiro | | |
|-------------------|------------|-----------|---------------|-------------------|-------------------|---------------|
| | Programado | Executado | % | Programado | Executado | % |
| Central | 1 | 1 | 100,00 | 36.840.783 | 29.664.859 | 80,52 |
| Centro Oeste | 0 | 0 | 0,00 | 0 | 1.166.742 | - |
| Mata | 0 | 0 | 0,00 | 0 | 1.113.214 | - |
| Noroeste de Minas | 0 | 0 | 0,00 | 0 | 951.383 | - |
| Norte de Minas | 0 | 0 | 0,00 | 0 | 1.289.726 | - |
| Rio Doce | 0 | 0 | 0,00 | 0 | 1.513.377 | - |
| Sul de Minas | 0 | 0 | 0,00 | 0 | 1.135.406 | - |
| Triângulo | 0 | 0 | 0,00 | 0 | 1.274.190 | - |
| Total | 1 | 1 | 100,00 | 36.840.783 | 38.108.898 | 103,44 |

Ação: 2417 - REMUNERAÇÃO DE PESSOAL ATIVO E ENCARGOS SOCIAIS**Produto:** PESSOA REMUNERADA**Unidade de Medida:** UNIDADE

| Regiões | Físico | | | Financeiro | | |
|------------------------|------------|--------------|---------------|-------------------|-------------------|---------------|
| | Programado | Executado | % | Programado | Executado | % |
| Alto Paranaíba | 5 | 12 | 240,00 | 303.239 | 1.070.725 | 353,10 |
| Central | 648 | 856 | 132,10 | 34.497.608 | 41.120.081 | 119,20 |
| Centro Oeste | 29 | 48 | 165,52 | 1.664.098 | 3.066.111 | 184,25 |
| Jequitinhonha / Mucuri | 10 | 16 | 160,00 | 491.176 | 909.952 | 185,26 |
| Mata | 32 | 57 | 178,13 | 2.242.859 | 4.693.537 | 209,27 |
| Noroeste de Minas | 24 | 41 | 170,83 | 1.639.973 | 2.831.779 | 172,67 |
| Norte de Minas | 44 | 76 | 172,73 | 2.870.263 | 5.482.141 | 191,00 |
| Rio Doce | 30 | 47 | 156,67 | 1.909.366 | 2.965.110 | 155,29 |
| Sul de Minas | 33 | 63 | 190,91 | 2.082.606 | 4.561.123 | 219,01 |
| Triângulo | 39 | 68 | 174,36 | 2.418.002 | 4.893.893 | 202,39 |
| Total | 894 | 1.284 | 143,62 | 50.119.190 | 71.594.452 | 142,85 |

01401 - CORPO DE BOMBEIROS MILITAR DO ESTADO DE MINAS GERAIS

Ação: 2002 - PLANEJAMENTO, GESTÃO E FINANÇAS**Produto:** AÇÃO DE APOIO À GESTÃO
INSTITUCIONAL REALIZADA**Unidade de Medida:** AÇÃO

| Regiões | Físico | | | Financeiro | | |
|----------------|------------|-----------|---------------|------------------|------------------|--------------|
| | Programado | Executado | % | Programado | Executado | % |
| Central | 1 | 1 | 100,00 | 3.086.778 | 1.347.872 | 43,67 |
| Mata | 0 | 0 | 0,00 | 0 | 9.419 | - |
| Norte de Minas | 0 | 0 | 0,00 | 0 | 5.593 | - |
| Rio Doce | 0 | 0 | 0,00 | 0 | 3.185 | - |
| Triângulo | 0 | 0 | 0,00 | 0 | 2.366 | - |
| Total | 1 | 1 | 100,00 | 3.086.778 | 1.368.436 | 44,33 |

Ação: 2058 - AUXÍLIOS PARA SERVIDORES - CBMMG**Produto:** AUXÍLIO CONCEDIDO**Unidade de Medida:** AUXÍLIO

| Regiões | Físico | | | Financeiro | | |
|------------------------|--------------|--------------|---------------|-------------------|-------------------|--------------|
| | Programado | Executado | % | Programado | Executado | % |
| Alto Paranaíba | 133 | 230 | 172,93 | 222.639 | 377.055 | 169,36 |
| Central | 3.022 | 2.949 | 97,58 | 5.237.088 | 4.819.211 | 92,02 |
| Centro Oeste | 244 | 346 | 141,80 | 408.453 | 575.286 | 140,85 |
| Jequitinhonha / Mucuri | 55 | 61 | 110,91 | 92.069 | 100.002 | 108,62 |
| Mata | 591 | 524 | 88,66 | 989.323 | 860.479 | 86,98 |
| Noroeste de Minas | 34 | 39 | 114,71 | 56.915 | 63.935 | 112,33 |
| Norte de Minas | 478 | 429 | 89,75 | 800.162 | 710.607 | 88,81 |
| Rio Doce | 226 | 318 | 140,71 | 378.320 | 521.320 | 137,80 |
| Sul de Minas | 486 | 595 | 122,43 | 780.278 | 988.215 | 126,65 |
| Triângulo | 849 | 660 | 77,74 | 1.421.213 | 1.111.786 | 78,23 |
| Total | 6.118 | 6.151 | 100,54 | 10.386.460 | 10.127.895 | 97,51 |

Ação: 2417 - REMUNERAÇÃO DE PESSOAL ATIVO E ENCARGOS SOCIAIS**Produto:** PESSOA REMUNERADA**Unidade de Medida:** UNIDADE

| Regiões | Físico | | | Financeiro | | |
|------------------------|--------------|--------------|---------------|--------------------|--------------------|---------------|
| | Programado | Executado | % | Programado | Executado | % |
| Alto Paranaíba | 133 | 232 | 174,44 | 15.232.112 | 18.424.799 | 120,96 |
| Central | 3.022 | 2.950 | 97,62 | 335.512.766 | 416.548.242 | 124,15 |
| Centro Oeste | 244 | 350 | 143,44 | 25.722.349 | 27.399.541 | 106,52 |
| Jequitinhonha / Mucuri | 55 | 60 | 109,09 | 6.276.174 | 4.968.050 | 79,16 |
| Mata | 591 | 527 | 89,17 | 74.855.733 | 51.092.556 | 68,25 |
| Noroeste de Minas | 34 | 38 | 111,76 | 3.260.267 | 2.922.305 | 89,63 |
| Norte de Minas | 478 | 436 | 91,21 | 46.625.503 | 35.243.067 | 75,59 |
| Rio Doce | 226 | 321 | 142,04 | 26.853.655 | 29.220.092 | 108,81 |
| Sul de Minas | 486 | 590 | 121,40 | 56.766.455 | 51.421.524 | 90,58 |
| Triângulo | 849 | 665 | 78,33 | 98.964.298 | 60.754.224 | 61,39 |
| Total | 6.118 | 6.169 | 100,83 | 690.069.312 | 697.994.400 | 101,15 |

01411 - SECRETARIA DE ESTADO DE TURISMO

Ação: 2001 - DIREÇÃO SUPERIOR**Produto:** AÇÃO DE GESTÃO INSTITUCIONAL
SUPERIOR REALIZADA**Unidade de Medida:** AÇÃO

| Regiões | Físico | | | Financeiro | | |
|----------------|------------|-----------|---------------|---------------|---------------|--------------|
| | Programado | Executado | % | Programado | Executado | % |
| Central | 1 | 1 | 100,00 | 65.890 | 23.035 | 34,96 |
| Estadual | 0 | 0 | 0,00 | 0 | 26.654 | - |
| Mata | 0 | 0 | 0,00 | 0 | 869 | - |
| Norte de Minas | 0 | 0 | 0,00 | 0 | 826 | - |
| Sul de Minas | 0 | 0 | 0,00 | 0 | 1.824 | - |
| Total | 1 | 1 | 100,00 | 65.890 | 53.208 | 80,75 |

Ação: 2002 - PLANEJAMENTO, GESTÃO E FINANÇAS**Produto:** AÇÃO DE APOIO À GESTÃO
INSTITUCIONAL REALIZADA**Unidade de Medida:** AÇÃO

| Regiões | Físico | | | Financeiro | | |
|--------------|------------|-----------|---------------|------------------|------------------|---------------|
| | Programado | Executado | % | Programado | Executado | % |
| Central | 1 | 1 | 100,00 | 1.748.736 | 2.764.214 | 158,07 |
| Estadual | 0 | 0 | 0,00 | 0 | 1.675 | - |
| Sul de Minas | 0 | 0 | 0,00 | 0 | 1.438 | - |
| Total | 1 | 1 | 100,00 | 1.748.736 | 2.767.327 | 158,25 |

Ação: 2018 - DESENVOLVIMENTO E CAPACITAÇÃO DO SERVIDOR**Produto:** SERVIDOR CAPACITADO**Unidade de Medida:** SERVIDOR

| Regiões | Físico | | | Financeiro | | |
|--------------|------------|-----------|---------------|--------------|-----------|-------------|
| | Programado | Executado | % | Programado | Executado | % |
| Central | 30 | 47 | 156,67 | 5.657 | 0 | 0,00 |
| Total | 30 | 47 | 156,67 | 5.657 | 0 | 0,00 |

Ação: 2417 - REMUNERAÇÃO DE PESSOAL ATIVO E ENCARGOS SOCIAIS**Produto:** PESSOA REMUNERADA**Unidade de Medida:** UNIDADE

| Regiões | Físico | | | Financeiro | | |
|--------------|------------|------------|---------------|------------------|------------------|---------------|
| | Programado | Executado | % | Programado | Executado | % |
| Central | 97 | 219 | 225,77 | 4.797.677 | 9.061.122 | 188,86 |
| Rio Doce | 1 | 1 | 100,00 | 10.882 | 29.245 | 268,74 |
| Total | 98 | 220 | 224,49 | 4.808.559 | 9.090.367 | 189,05 |

01441 - DEFENSORIA PÚBLICA DO ESTADO DE MINAS GERAIS

Ação: 2002 - PLANEJAMENTO, GESTÃO E FINANÇAS**Produto:** AÇÃO DE APOIO À GESTÃO
INSTITUCIONAL REALIZADA**Unidade de Medida:** AÇÃO

| Regiões | Físico | | | Financeiro | | |
|------------------------|------------|-----------|---------------|-------------------|-------------------|--------------|
| | Programado | Executado | % | Programado | Executado | % |
| Alto Paranaíba | 0 | 0 | 0,00 | 223.470 | 312.126 | 139,67 |
| Central | 1 | 1 | 100,00 | 7.359.574 | 6.666.530 | 90,58 |
| Centro Oeste | 0 | 0 | 0,00 | 476.735 | 530.570 | 111,29 |
| Jequitinhonha / Mucuri | 0 | 0 | 0,00 | 283.061 | 211.319 | 74,65 |
| Mata | 0 | 0 | 0,00 | 1.445.103 | 1.397.812 | 96,73 |
| Noroeste de Minas | 0 | 0 | 0,00 | 59.592 | 32.792 | 55,03 |
| Norte de Minas | 0 | 0 | 0,00 | 372.449 | 326.544 | 87,67 |
| Rio Doce | 0 | 0 | 0,00 | 342.653 | 417.302 | 121,79 |
| Sul de Minas | 0 | 0 | 0,00 | 1.296.125 | 1.483.784 | 114,48 |
| Triângulo | 0 | 0 | 0,00 | 744.898 | 948.027 | 127,27 |
| Total | 1 | 1 | 100,00 | 12.603.660 | 12.326.805 | 97,80 |

Ação: 2417 - REMUNERAÇÃO DE PESSOAL ATIVO E ENCARGOS SOCIAIS**Produto:** PESSOA REMUNERADA**Unidade de Medida:** UNIDADE

| Regiões | Físico | | | Financeiro | | |
|------------------------|------------|------------|--------------|--------------------|--------------------|--------------|
| | Programado | Executado | % | Programado | Executado | % |
| Alto Paranaíba | 15 | 13 | 86,67 | 3.647.690 | 4.458.074 | 122,22 |
| Central | 494 | 487 | 98,58 | 144.359.843 | 119.841.840 | 83,02 |
| Centro Oeste | 32 | 34 | 106,25 | 7.781.736 | 9.695.771 | 124,60 |
| Jequitinhonha / Mucuri | 19 | 15 | 78,95 | 4.620.405 | 4.457.878 | 96,48 |
| Mata | 97 | 85 | 87,63 | 23.588.392 | 23.789.499 | 100,85 |
| Noroeste de Minas | 4 | 1 | 25,00 | 972.717 | 497.313 | 51,13 |
| Norte de Minas | 25 | 20 | 80,00 | 6.079.481 | 5.696.542 | 93,70 |
| Rio Doce | 23 | 22 | 95,65 | 5.593.122 | 7.023.456 | 125,57 |
| Sul de Minas | 87 | 85 | 97,70 | 21.156.594 | 24.728.128 | 116,88 |
| Triângulo | 50 | 57 | 114,00 | 12.158.963 | 14.915.922 | 122,67 |
| Total | 846 | 819 | 96,81 | 229.958.943 | 215.104.424 | 93,54 |

01451 - SECRETARIA DE ESTADO DE DEFESA SOCIAL

Ação: 2002 - PLANEJAMENTO, GESTÃO E FINANÇAS**Produto:** AÇÃO DE APOIO À GESTÃO
INSTITUCIONAL REALIZADA**Unidade de Medida:** AÇÃO

| Regiões | Físico | | | Financeiro | | |
|------------------------|------------|-----------|---------------|-------------------|-------------------|--------------|
| | Programado | Executado | % | Programado | Executado | % |
| Alto Paranaíba | 0 | 0 | 0,00 | 402.699 | 983.838 | 244,31 |
| Central | 1 | 1 | 100,00 | 35.189.529 | 26.396.319 | 75,01 |
| Centro Oeste | 0 | 0 | 0,00 | 805.391 | 920.569 | 114,30 |
| Estadual | 0 | 0 | 0,00 | 0 | 5.635 | - |
| Jequitinhonha / Mucuri | 0 | 0 | 0,00 | 402.699 | 768.171 | 190,76 |
| Mata | 0 | 0 | 0,00 | 805.391 | 2.249.077 | 279,25 |
| Noroeste de Minas | 0 | 0 | 0,00 | 402.699 | 547.130 | 135,87 |
| Norte de Minas | 0 | 0 | 0,00 | 402.699 | 1.102.091 | 273,68 |
| Rio Doce | 0 | 0 | 0,00 | 402.699 | 1.605.597 | 398,71 |
| Sul de Minas | 0 | 0 | 0,00 | 805.391 | 2.091.948 | 259,74 |
| Triângulo | 0 | 0 | 0,00 | 805.391 | 1.827.306 | 226,88 |
| Total | 1 | 1 | 100,00 | 40.424.588 | 38.497.681 | 95,23 |

Ação: 2018 - DESENVOLVIMENTO E CAPACITAÇÃO DO SERVIDOR**Produto:** SERVIDOR CAPACITADO**Unidade de Medida:** SERVIDOR

| Regiões | Físico | | | Financeiro | | |
|--------------|------------|-----------|-------------|--------------|-----------|-------------|
| | Programado | Executado | % | Programado | Executado | % |
| Central | 300 | 0 | 0,00 | 1.000 | 0 | 0,00 |
| Total | 300 | 0 | 0,00 | 1.000 | 0 | 0,00 |

Ação: 2417 - REMUNERAÇÃO DE PESSOAL ATIVO E ENCARGOS SOCIAIS**Produto:** PESSOA REMUNERADA**Unidade de Medida:** UNIDADE

| Regiões | Físico | | | Financeiro | | |
|------------------------|------------|------------|--------------|-------------------|-------------------|---------------|
| | Programado | Executado | % | Programado | Executado | % |
| Alto Paranaíba | 4 | 3 | 75,00 | 209.610 | 241.253 | 115,10 |
| Central | 513 | 544 | 106,04 | 23.631.184 | 30.052.349 | 127,17 |
| Centro Oeste | 8 | 5 | 62,50 | 319.059 | 292.914 | 91,81 |
| Jequitinhonha / Mucuri | 5 | 2 | 40,00 | 200.741 | 108.935 | 54,27 |
| Mata | 17 | 3 | 17,65 | 950.858 | 216.462 | 22,76 |
| Noroeste de Minas | 2 | 2 | 100,00 | 124.102 | 190.397 | 153,42 |
| Norte de Minas | 6 | 4 | 66,67 | 388.556 | 356.513 | 91,75 |
| Rio Doce | 19 | 19 | 100,00 | 998.151 | 1.426.429 | 142,91 |
| Sul de Minas | 17 | 4 | 23,53 | 713.035 | 286.385 | 40,16 |
| Triângulo | 9 | 4 | 44,44 | 375.733 | 262.419 | 69,84 |
| Total | 600 | 590 | 98,33 | 27.911.029 | 33.434.056 | 119,79 |

01461 - SECRETARIA DE ESTADO DE DESENVOLVIMENTO ECONÔMICO

Ação: 2002 - PLANEJAMENTO, GESTÃO E FINANÇAS**Produto:** AÇÃO DE APOIO À GESTÃO
INSTITUCIONAL REALIZADA**Unidade de Medida:** AÇÃO

| Regiões | Físico | | | Financeiro | | |
|--------------|------------|-----------|---------------|------------------|------------------|--------------|
| | Programado | Executado | % | Programado | Executado | % |
| Central | 1 | 1 | 100,00 | 1.288.972 | 1.001.778 | 77,72 |
| Total | 1 | 1 | 100,00 | 1.288.972 | 1.001.778 | 77,72 |

Ação: 2018 - DESENVOLVIMENTO E CAPACITAÇÃO DO SERVIDOR**Produto:** SERVIDOR CAPACITADO**Unidade de Medida:** SERVIDOR

| Regiões | Físico | | | Financeiro | | |
|--------------|------------|-----------|-------------|------------|-----------|-------------|
| | Programado | Executado | % | Programado | Executado | % |
| Central | 1 | 0 | 0,00 | 867 | 0 | 0,00 |
| Total | 1 | 0 | 0,00 | 867 | 0 | 0,00 |

Ação: 2417 - REMUNERAÇÃO DE PESSOAL ATIVO E ENCARGOS SOCIAIS**Produto:** PESSOA REMUNERADA**Unidade de Medida:** UNIDADE

| Regiões | Físico | | | Financeiro | | |
|--------------|------------|------------|--------------|------------------|------------------|--------------|
| | Programado | Executado | % | Programado | Executado | % |
| Central | 137 | 131 | 95,62 | 9.676.000 | 9.582.587 | 99,03 |
| Total | 137 | 131 | 95,62 | 9.676.000 | 9.582.587 | 99,03 |

01471 - SECRETARIA DE ESTADO DE DESENVOLVIMENTO REGIONAL, POLÍTICA URBANA E GESTÃO METROPOLITANA

Ação: 2001 - DIREÇÃO SUPERIOR**Produto:** AÇÃO DE GESTÃO INSTITUCIONAL
SUPERIOR REALIZADA**Unidade de Medida:** AÇÃO

| Regiões | Físico | | | Financeiro | | |
|------------------------|------------|-----------|---------------|---------------|---------------|--------------|
| | Programado | Executado | % | Programado | Executado | % |
| Central | 1 | 1 | 100,00 | 33.810 | 25.685 | 75,97 |
| Jequitinhonha / Mucuri | 0 | 0 | 0,00 | 0 | 574 | - |
| Norte de Minas | 0 | 0 | 0,00 | 0 | 4.024 | - |
| Rio Doce | 0 | 0 | 0,00 | 0 | 593 | - |
| Total | 1 | 1 | 100,00 | 33.810 | 30.876 | 91,32 |

Ação: 2002 - PLANEJAMENTO, GESTÃO E FINANÇAS**Produto:** AÇÃO DE APOIO À GESTÃO
INSTITUCIONAL REALIZADA**Unidade de Medida:** AÇÃO

| Regiões | Físico | | | Financeiro | | |
|------------------------|------------|-----------|---------------|----------------|----------------|---------------|
| | Programado | Executado | % | Programado | Executado | % |
| Central | 1 | 1 | 100,00 | 304.294 | 731.190 | 240,29 |
| Jequitinhonha / Mucuri | 0 | 0 | 0,00 | 0 | 3.088 | - |
| Mata | 0 | 0 | 0,00 | 0 | 494 | - |
| Noroeste de Minas | 0 | 0 | 0,00 | 0 | 450 | - |
| Norte de Minas | 0 | 0 | 0,00 | 0 | 450 | - |
| Rio Doce | 0 | 0 | 0,00 | 0 | 1.026 | - |
| Sul de Minas | 0 | 0 | 0,00 | 0 | 1.183 | - |
| Triângulo | 0 | 0 | 0,00 | 0 | 353 | - |
| Total | 1 | 1 | 100,00 | 304.294 | 738.232 | 242,60 |

Ação: 2025 - APOIO LOGÍSTICO AOS CONSELHOS**Produto:** EVENTO REALIZADO**Unidade de Medida:** EVENTO

| Regiões | Físico | | | Financeiro | | |
|--------------|------------|-----------|---------------|--------------|--------------|--------------|
| | Programado | Executado | % | Programado | Executado | % |
| Central | 4 | 5 | 125,00 | 7.254 | 1.534 | 21,14 |
| Total | 4 | 5 | 125,00 | 7.254 | 1.534 | 21,14 |

Ação: 2417 - REMUNERAÇÃO DE PESSOAL ATIVO E ENCARGOS SOCIAIS**Produto:** PESSOA REMUNERADA**Unidade de Medida:** UNIDADE

| Regiões | Físico | | | Financeiro | | |
|----------------|------------|------------|---------------|------------------|------------------|---------------|
| | Programado | Executado | % | Programado | Executado | % |
| Central | 112 | 116 | 103,57 | 6.481.578 | 7.109.334 | 109,69 |
| Mata | 1 | 1 | 100,00 | 73.096 | 57.650 | 78,87 |
| Norte de Minas | 1 | 1 | 100,00 | 38.362 | 96.021 | 250,30 |
| Sul de Minas | 0 | 1 | - | 0 | 7.353 | - |
| Total | 114 | 119 | 104,39 | 6.593.036 | 7.270.359 | 110,27 |

01481 - SECRETARIA DE ESTADO DE TRABALHO E DESENVOLVIMENTO SOCIAL

Ação: 2002 - PLANEJAMENTO, GESTÃO E FINANÇAS**Produto:** AÇÃO DE APOIO À GESTÃO
INSTITUCIONAL REALIZADA**Unidade de Medida:** AÇÃO

| Regiões | Físico | | | Financeiro | | |
|--------------|------------|-----------|---------------|------------------|------------------|---------------|
| | Programado | Executado | % | Programado | Executado | % |
| Central | 1 | 1 | 100,00 | 7.976.504 | 9.694.697 | 121,54 |
| Total | 1 | 1 | 100,00 | 7.976.504 | 9.694.697 | 121,54 |

Ação: 2417 - REMUNERAÇÃO DE PESSOAL ATIVO E ENCARGOS SOCIAIS**Produto:** PESSOA REMUNERADA**Unidade de Medida:** UNIDADE

| Regiões | Físico | | | Financeiro | | |
|------------------------|--------------|------------|--------------|-------------------|-------------------|---------------|
| | Programado | Executado | % | Programado | Executado | % |
| Alto Paranaíba | 10 | 8 | 80,00 | 128.686 | 413.524 | 321,34 |
| Central | 800 | 770 | 96,25 | 10.499.163 | 27.247.730 | 259,52 |
| Centro Oeste | 28 | 20 | 71,43 | 235.029 | 634.021 | 269,76 |
| Jequitinhonha / Mucuri | 17 | 13 | 76,47 | 209.390 | 668.368 | 319,20 |
| Mata | 45 | 31 | 68,89 | 429.347 | 1.281.424 | 298,46 |
| Noroeste de Minas | 5 | 4 | 80,00 | 69.622 | 218.513 | 313,86 |
| Norte de Minas | 49 | 35 | 71,43 | 567.382 | 1.587.674 | 279,82 |
| Rio Doce | 27 | 18 | 66,67 | 283.099 | 674.603 | 238,29 |
| Sul de Minas | 21 | 16 | 76,19 | 254.906 | 844.024 | 331,11 |
| Triângulo | 20 | 13 | 65,00 | 210.563 | 594.988 | 282,57 |
| Total | 1.022 | 928 | 90,80 | 12.887.187 | 34.164.869 | 265,11 |

Ação: 2992 - MANUTENÇÃO, REESTRUTURAÇÃO E AMPLIAÇÃO DAS UNIDADES REGIONAIS**Produto:** REGIONAL ATENDIDA**Unidade de Medida:** UNIDADE

| Regiões | Físico | | | Financeiro | | |
|------------------------|------------|-----------|---------------|------------------|------------------|---------------|
| | Programado | Executado | % | Programado | Executado | % |
| Alto Paranaíba | 1 | 0 | 0,00 | 57.469 | 38.774 | 67,47 |
| Central | 2 | 5 | 250,00 | 279.825 | 554.035 | 197,99 |
| Centro Oeste | 1 | 1 | 100,00 | 24.257 | 40.489 | 166,92 |
| Estadual | 0 | 3 | - | 0 | 358.301 | - |
| Jequitinhonha / Mucuri | 3 | 0 | 0,00 | 142.827 | 54.689 | 38,29 |
| Mata | 2 | 0 | 0,00 | 114.938 | 28.073 | 24,42 |
| Noroeste de Minas | 1 | 0 | 0,00 | 57.469 | 20.000 | 34,80 |
| Norte de Minas | 2 | 5 | 250,00 | 104.518 | 95.997 | 91,85 |
| Rio Doce | 2 | 2 | 100,00 | 90.821 | 163.525 | 180,05 |
| Sul de Minas | 3 | 1 | 33,33 | 116.009 | 71.646 | 61,76 |
| Triângulo | 3 | 3 | 100,00 | 172.407 | 48.647 | 28,22 |
| Total | 20 | 20 | 100,00 | 1.160.540 | 1.474.176 | 127,03 |

01491 - SECRETARIA DE ESTADO DE GOVERNO

Ação: 2001 - DIREÇÃO SUPERIOR**Produto:** AÇÃO DE GESTÃO INSTITUCIONAL
SUPERIOR REALIZADA**Unidade de Medida:** AÇÃO

| Regiões | Físico | | | Financeiro | | |
|--------------|------------|-----------|---------------|----------------|----------------|--------------|
| | Programado | Executado | % | Programado | Executado | % |
| Central | 1 | 1 | 100,00 | 355.067 | 121.656 | 34,26 |
| Total | 1 | 1 | 100,00 | 355.067 | 121.656 | 34,26 |

Ação: 2002 - PLANEJAMENTO, GESTÃO E FINANÇAS**Produto:** AÇÃO DE APOIO À GESTÃO
INSTITUCIONAL REALIZADA**Unidade de Medida:** AÇÃO

| Regiões | Físico | | | Financeiro | | |
|--------------|------------|-----------|---------------|-------------------|-------------------|--------------|
| | Programado | Executado | % | Programado | Executado | % |
| Central | 1 | 1 | 100,00 | 21.510.051 | 13.249.448 | 61,60 |
| Total | 1 | 1 | 100,00 | 21.510.051 | 13.249.448 | 61,60 |

Ação: 2417 - REMUNERAÇÃO DE PESSOAL ATIVO E ENCARGOS SOCIAIS**Produto:** PESSOA REMUNERADA**Unidade de Medida:** UNIDADE

| Regiões | Físico | | | Financeiro | | |
|------------------------|------------|------------|--------------|-------------------|-------------------|--------------|
| | Programado | Executado | % | Programado | Executado | % |
| Central | 357 | 314 | 87,96 | 25.657.911 | 19.972.685 | 77,84 |
| Centro Oeste | 0 | 0 | 0,00 | 0 | 9.276 | - |
| Jequitinhonha / Mucuri | 0 | 0 | 0,00 | 0 | 86.065 | - |
| Mata | 0 | 1 | - | 0 | 36.432 | - |
| Norte de Minas | 0 | 0 | 0,00 | 0 | 5.562 | - |
| Total | 357 | 315 | 88,24 | 25.657.911 | 20.110.020 | 78,38 |

01501 - SECRETARIA DE ESTADO DE PLANEJAMENTO E GESTÃO

Ação: 2001 - DIREÇÃO SUPERIOR**Produto:** AÇÃO DE GESTÃO INSTITUCIONAL
SUPERIOR REALIZADA**Unidade de Medida:** AÇÃO

| Regiões | Físico | | | Financeiro | | |
|--------------|------------|-----------|---------------|----------------|----------------|---------------|
| | Programado | Executado | % | Programado | Executado | % |
| Central | 1 | 1 | 100,00 | 150.402 | 214.844 | 142,85 |
| Total | 1 | 1 | 100,00 | 150.402 | 214.844 | 142,85 |

Ação: 2002 - PLANEJAMENTO, GESTÃO E FINANÇAS**Produto:** AÇÃO DE APOIO À GESTÃO
INSTITUCIONAL REALIZADA**Unidade de Medida:** AÇÃO

| Regiões | Físico | | | Financeiro | | |
|--------------|------------|-----------|---------------|------------------|------------------|---------------|
| | Programado | Executado | % | Programado | Executado | % |
| Central | 1 | 1 | 100,00 | 3.585.324 | 3.884.326 | 108,34 |
| Total | 1 | 1 | 100,00 | 3.585.324 | 3.884.326 | 108,34 |

Ação: 2033 - GESTÃO DA OPERAÇÃO DO CENTRO DE SERVIÇOS COMPARTILHADOS - CSC**Produto:** SERVIÇOS OPERACIONAIS
DISPONIBILIZADOS**Unidade de Medida:** UNIDADE

| Regiões | Físico | | | Financeiro | | |
|--------------|------------|-----------|---------------|------------------|------------------|---------------|
| | Programado | Executado | % | Programado | Executado | % |
| Central | 3 | 3 | 100,00 | 7.595.651 | 9.583.228 | 126,17 |
| Total | 3 | 3 | 100,00 | 7.595.651 | 9.583.228 | 126,17 |

Ação: 2124 - COORDENADORIA REGIONAL**Produto:** REGIONAL ATENDIDA**Unidade de Medida:** UNIDADE

| Regiões | Físico | | | Financeiro | | |
|------------------------|------------|-----------|---------------|------------------|------------------|---------------|
| | Programado | Executado | % | Programado | Executado | % |
| Alto Paranaíba | 1 | 1 | 100,00 | 2.359 | 0 | 0,00 |
| Central | 5 | 5 | 100,00 | 722.127 | 1.245.924 | 172,54 |
| Centro Oeste | 1 | 1 | 100,00 | 44.962 | 69.368 | 154,28 |
| Jequitinhonha / Mucuri | 2 | 2 | 100,00 | 2.832 | 0 | 0,00 |
| Mata | 4 | 4 | 100,00 | 207.949 | 368.757 | 177,33 |
| Noroeste de Minas | 1 | 1 | 100,00 | 543 | 0 | 0,00 |
| Norte de Minas | 1 | 1 | 100,00 | 149.814 | 280.492 | 187,23 |
| Rio Doce | 3 | 3 | 100,00 | 78.979 | 52.085 | 65,95 |
| Sul de Minas | 5 | 5 | 100,00 | 32.623 | 152.799 | 468,38 |
| Triângulo | 2 | 2 | 100,00 | 160.541 | 178.305 | 111,07 |
| Total | 25 | 25 | 100,00 | 1.402.729 | 2.347.731 | 167,37 |

Ação: 2417 - REMUNERAÇÃO DE PESSOAL ATIVO E ENCARGOS SOCIAIS**Produto:** PESSOA REMUNERADA**Unidade de Medida:** UNIDADE

| Regiões | Físico | | | Financeiro | | |
|------------------------|------------|--------------|---------------|-------------------|--------------------|---------------|
| | Programado | Executado | % | Programado | Executado | % |
| Alto Paranaíba | 17 | 11 | 64,71 | 1.009.015 | 1.041.214 | 103,19 |
| Central | 469 | 1.242 | 264,82 | 73.407.608 | 103.810.359 | 141,42 |
| Centro Oeste | 25 | 19 | 76,00 | 1.203.320 | 1.092.926 | 90,83 |
| Estadual | 1 | 0 | 0,00 | 112.118 | 0 | 0,00 |
| Jequitinhonha / Mucuri | 33 | 24 | 72,73 | 1.573.033 | 1.616.083 | 102,74 |
| Mata | 52 | 44 | 84,62 | 2.436.523 | 2.754.255 | 113,04 |
| Noroeste de Minas | 8 | 7 | 87,50 | 371.039 | 435.888 | 117,48 |
| Norte de Minas | 51 | 42 | 82,35 | 2.489.190 | 2.648.861 | 106,41 |
| Rio Doce | 40 | 33 | 82,50 | 1.983.236 | 2.262.363 | 114,07 |
| Sul de Minas | 77 | 62 | 80,52 | 4.777.601 | 4.662.567 | 97,59 |
| Triângulo | 30 | 23 | 76,67 | 1.542.963 | 1.663.119 | 107,79 |
| Total | 803 | 1.507 | 187,67 | 90.905.646 | 121.987.634 | 134,19 |

01511 - POLÍCIA CIVIL DO ESTADO DE MINAS GERAIS

Ação: 2001 - DIREÇÃO SUPERIOR**Produto:** AÇÃO DE GESTÃO INSTITUCIONAL
SUPERIOR REALIZADA**Unidade de Medida:** AÇÃO

| Regiões | Físico | | | Financeiro | | |
|--------------|------------|-----------|---------------|----------------|----------------|--------------|
| | Programado | Executado | % | Programado | Executado | % |
| Central | 1 | 1 | 100,00 | 172.967 | 138.945 | 80,33 |
| Total | 1 | 1 | 100,00 | 172.967 | 138.945 | 80,33 |

Ação: 2002 - PLANEJAMENTO, GESTÃO E FINANÇAS**Produto:** AÇÃO DE APOIO À GESTÃO
INSTITUCIONAL REALIZADA**Unidade de Medida:** AÇÃO

| Regiões | Físico | | | Financeiro | | |
|------------------------|------------|-----------|---------------|-------------------|-------------------|---------------|
| | Programado | Executado | % | Programado | Executado | % |
| Alto Paranaíba | 0 | 0 | 0,00 | 2.349.354 | 0 | 0,00 |
| Central | 0 | 1 | - | 20.803.883 | 70.460.363 | 338,69 |
| Centro Oeste | 0 | 0 | 0,00 | 3.503.422 | 0 | 0,00 |
| Estadual | 1 | 0 | 0,00 | 3.860.019 | 0 | 0,00 |
| Jequitinhonha / Mucuri | 0 | 0 | 0,00 | 3.214.904 | 0 | 0,00 |
| Mata | 0 | 0 | 0,00 | 7.097.522 | 0 | 0,00 |
| Noroeste de Minas | 0 | 0 | 0,00 | 1.285.962 | 0 | 0,00 |
| Norte de Minas | 0 | 0 | 0,00 | 4.352.487 | 0 | 0,00 |
| Rio Doce | 0 | 0 | 0,00 | 4.756.411 | 0 | 0,00 |
| Sul de Minas | 0 | 0 | 0,00 | 8.151.644 | 0 | 0,00 |
| Triângulo | 0 | 0 | 0,00 | 5.547.772 | 0 | 0,00 |
| Total | 1 | 1 | 100,00 | 64.923.380 | 70.460.363 | 108,53 |

Ação: 2417 - REMUNERAÇÃO DE PESSOAL ATIVO E ENCARGOS SOCIAIS**Produto:** PESSOA REMUNERADA**Unidade de Medida:** UNIDADE

| Regiões | Físico | | | Financeiro | | |
|------------------------|---------------|---------------|---------------|----------------------|----------------------|--------------|
| | Programado | Executado | % | Programado | Executado | % |
| Alto Paranaíba | 274 | 287 | 104,74 | 44.452.340 | 39.657.013 | 89,21 |
| Central | 7.630 | 8.378 | 109,80 | 968.000.568 | 883.589.186 | 91,28 |
| Centro Oeste | 426 | 448 | 105,16 | 67.842.024 | 61.623.709 | 90,83 |
| Jequitinhonha / Mucuri | 354 | 375 | 105,93 | 55.841.137 | 50.010.318 | 89,56 |
| Mata | 800 | 852 | 106,50 | 135.402.231 | 126.337.641 | 93,31 |
| Noroeste de Minas | 159 | 169 | 106,29 | 23.940.970 | 21.487.374 | 89,75 |
| Norte de Minas | 528 | 574 | 108,71 | 79.832.516 | 72.370.910 | 90,65 |
| Rio Doce | 551 | 581 | 105,44 | 86.807.679 | 78.227.135 | 90,12 |
| Sul de Minas | 943 | 984 | 104,35 | 159.544.797 | 142.943.494 | 89,59 |
| Triângulo | 659 | 689 | 104,55 | 107.447.205 | 95.565.623 | 88,94 |
| Total | 12.324 | 13.337 | 108,22 | 1.729.111.467 | 1.571.812.402 | 90,90 |

01521 - CONTROLADORIA-GERAL DO ESTADO

Ação: 2001 - DIREÇÃO SUPERIOR**Produto:** AÇÃO DE GESTÃO INSTITUCIONAL
SUPERIOR REALIZADA**Unidade de Medida:** AÇÃO

| Regiões | Físico | | | Financeiro | | |
|--------------|------------|-----------|---------------|---------------|---------------|---------------|
| | Programado | Executado | % | Programado | Executado | % |
| Central | 1 | 1 | 100,00 | 78.543 | 87.316 | 111,17 |
| Total | 1 | 1 | 100,00 | 78.543 | 87.316 | 111,17 |

Ação: 2002 - PLANEJAMENTO, GESTÃO E FINANÇAS**Produto:** AÇÃO DE APOIO À GESTÃO
INSTITUCIONAL REALIZADA**Unidade de Medida:** AÇÃO

| Regiões | Físico | | | Financeiro | | |
|--------------|------------|-----------|---------------|------------------|------------------|--------------|
| | Programado | Executado | % | Programado | Executado | % |
| Central | 1 | 1 | 100,00 | 1.420.375 | 1.416.332 | 99,72 |
| Total | 1 | 1 | 100,00 | 1.420.375 | 1.416.332 | 99,72 |

Ação: 2417 - REMUNERAÇÃO DE PESSOAL ATIVO E ENCARGOS SOCIAIS**Produto:** PESSOA REMUNERADA**Unidade de Medida:** UNIDADE

| Regiões | Físico | | | Financeiro | | |
|--------------|------------|------------|--------------|-------------------|-------------------|---------------|
| | Programado | Executado | % | Programado | Executado | % |
| Central | 199 | 197 | 98,99 | 15.024.520 | 19.189.464 | 127,72 |
| Total | 199 | 197 | 98,99 | 15.024.520 | 19.189.464 | 127,72 |

01541 - ESCOLA DE SAÚDE PÚBLICA DO ESTADO DE MINAS GERAIS

Ação: 2002 - PLANEJAMENTO, GESTÃO E FINANÇAS**Produto:** AÇÃO DE APOIO À GESTÃO
INSTITUCIONAL REALIZADA**Unidade de Medida:** AÇÃO

| Regiões | Físico | | | Financeiro | | |
|--------------|------------|-----------|---------------|------------------|------------------|--------------|
| | Programado | Executado | % | Programado | Executado | % |
| Central | 1 | 1 | 100,00 | 4.927.743 | 3.617.048 | 73,40 |
| Total | 1 | 1 | 100,00 | 4.927.743 | 3.617.048 | 73,40 |

Ação: 2417 - REMUNERAÇÃO DE PESSOAL ATIVO E ENCARGOS SOCIAIS**Produto:** PESSOA REMUNERADA**Unidade de Medida:** UNIDADE

| Regiões | Físico | | | Financeiro | | |
|--------------|------------|------------|--------------|------------------|------------------|--------------|
| | Programado | Executado | % | Programado | Executado | % |
| Central | 147 | 112 | 76,19 | 7.963.002 | 7.652.247 | 96,10 |
| Total | 147 | 112 | 76,19 | 7.963.002 | 7.652.247 | 96,10 |

01571 - SECRETARIA DE ESTADO DE CASA CIVIL E DE RELAÇÕES INSTITUCIONAIS

Ação: 2001 - DIREÇÃO SUPERIOR**Produto:** AÇÃO DE GESTÃO INSTITUCIONAL
SUPERIOR REALIZADA**Unidade de Medida:** AÇÃO

| Regiões | Físico | | | Financeiro | | |
|--------------|------------|-----------|---------------|---------------|---------------|--------------|
| | Programado | Executado | % | Programado | Executado | % |
| Central | 1 | 1 | 100,00 | 72.103 | 65.513 | 90,86 |
| Total | 1 | 1 | 100,00 | 72.103 | 65.513 | 90,86 |

Ação: 2002 - PLANEJAMENTO, GESTÃO E FINANÇAS**Produto:** AÇÃO DE APOIO À GESTÃO
INSTITUCIONAL REALIZADA**Unidade de Medida:** AÇÃO

| Regiões | Físico | | | Financeiro | | |
|--------------|------------|-----------|---------------|----------------|----------------|---------------|
| | Programado | Executado | % | Programado | Executado | % |
| Central | 1 | 1 | 100,00 | 577.108 | 667.783 | 115,71 |
| Total | 1 | 1 | 100,00 | 577.108 | 667.783 | 115,71 |

Ação: 2018 - DESENVOLVIMENTO E CAPACITAÇÃO DO SERVIDOR**Produto:** SERVIDOR CAPACITADO**Unidade de Medida:** SERVIDOR

| Regiões | Físico | | | Financeiro | | |
|--------------|------------|-----------|--------------|---------------|-----------|-------------|
| | Programado | Executado | % | Programado | Executado | % |
| Central | 98 | 84 | 85,71 | 13.937 | 0 | 0,00 |
| Total | 98 | 84 | 85,71 | 13.937 | 0 | 0,00 |

Ação: 2417 - REMUNERAÇÃO DE PESSOAL ATIVO E ENCARGOS SOCIAIS**Produto:** PESSOA REMUNERADA**Unidade de Medida:** UNIDADE

| Regiões | Físico | | | Financeiro | | |
|--------------|------------|------------|--------------|-------------------|-------------------|--------------|
| | Programado | Executado | % | Programado | Executado | % |
| Central | 139 | 138 | 99,28 | 13.618.647 | 11.537.769 | 84,72 |
| Total | 139 | 138 | 99,28 | 13.618.647 | 11.537.769 | 84,72 |

01591 - SECRETARIA DE ESTADO DE DESENVOLVIMENTO E INTEGRAÇÃO DO NORTE E NORDESTE DE MINAS GERAIS

Ação: 2002 - PLANEJAMENTO, GESTÃO E FINANÇAS**Produto:** AÇÃO DE APOIO À GESTÃO
INSTITUCIONAL REALIZADA**Unidade de Medida:** AÇÃO

| Regiões | Físico | | | Financeiro | | |
|--------------|------------|-----------|---------------|--------------|------------|--------------|
| | Programado | Executado | % | Programado | Executado | % |
| Central | 0 | 1 | - | 0 | 211 | - |
| Estadual | 1 | 0 | 0,00 | 1.000 | 0 | 0,00 |
| Total | 1 | 1 | 100,00 | 1.000 | 211 | 21,05 |

Ação: 2417 - REMUNERAÇÃO DE PESSOAL ATIVO E ENCARGOS SOCIAIS**Produto:** PESSOA REMUNERADA**Unidade de Medida:** UNIDADE

| Regiões | Físico | | | Financeiro | | |
|----------------|------------|-----------|---------------|------------------|------------------|---------------|
| | Programado | Executado | % | Programado | Executado | % |
| Central | 21 | 40 | 190,48 | 1.757.456 | 2.231.239 | 126,96 |
| Norte de Minas | 1 | 0 | 0,00 | 93.873 | 11.242 | 11,98 |
| Total | 22 | 40 | 181,82 | 1.851.329 | 2.242.482 | 121,13 |

01601 - ESCRITÓRIO DE PRIORIDADES ESTRATÉGICAS

Ação: 2001 - DIREÇÃO SUPERIOR**Produto:** AÇÃO DE GESTÃO INSTITUCIONAL
SUPERIOR REALIZADA**Unidade de Medida:** AÇÃO

| Regiões | Físico | | | Financeiro | | |
|--------------|------------|-----------|-------------|---------------|-----------|-------------|
| | Programado | Executado | % | Programado | Executado | % |
| Central | 1 | 0 | 0,00 | 50.068 | 0 | 0,00 |
| Total | 1 | 0 | 0,00 | 50.068 | 0 | 0,00 |

Ação: 2002 - PLANEJAMENTO, GESTÃO E FINANÇAS**Produto:** AÇÃO DE APOIO À GESTÃO
INSTITUCIONAL REALIZADA**Unidade de Medida:** AÇÃO

| Regiões | Físico | | | Financeiro | | |
|--------------|------------|-----------|-------------|----------------|---------------|--------------|
| | Programado | Executado | % | Programado | Executado | % |
| Central | 1 | 0 | 0,00 | 255.528 | 25.840 | 10,11 |
| Total | 1 | 0 | 0,00 | 255.528 | 25.840 | 10,11 |

Ação: 2417 - REMUNERAÇÃO DE PESSOAL ATIVO E ENCARGOS SOCIAIS**Produto:** PESSOA REMUNERADA**Unidade de Medida:** UNIDADE

| Regiões | Físico | | | Financeiro | | |
|--------------|------------|------------|--------------|------------------|------------------|--------------|
| | Programado | Executado | % | Programado | Executado | % |
| Central | 144 | 105 | 72,92 | 2.884.933 | 1.905.870 | 66,06 |
| Triângulo | 0 | 0 | 0,00 | 0 | 6.961 | - |
| Total | 144 | 105 | 72,92 | 2.884.933 | 1.912.830 | 66,30 |

01631 - SECRETARIA-GERAL

Ação: 2002 - PLANEJAMENTO, GESTÃO E FINANÇAS**Produto:** AÇÃO DE APOIO À GESTÃO
INSTITUCIONAL REALIZADA**Unidade de Medida:** AÇÃO

| Regiões | Físico | | | Financeiro | | |
|--------------|------------|-----------|---------------|-------------------|-------------------|---------------|
| | Programado | Executado | % | Programado | Executado | % |
| Central | 1 | 1 | 100,00 | 13.249.624 | 17.360.748 | 131,03 |
| Total | 1 | 1 | 100,00 | 13.249.624 | 17.360.748 | 131,03 |

Ação: 2417 - REMUNERAÇÃO DE PESSOAL ATIVO E ENCARGOS SOCIAIS**Produto:** PESSOA REMUNERADA**Unidade de Medida:** UNIDADE

| Regiões | Físico | | | Financeiro | | |
|--------------|------------|------------|--------------|-------------------|-------------------|--------------|
| | Programado | Executado | % | Programado | Executado | % |
| Central | 193 | 176 | 91,19 | 14.991.475 | 11.520.701 | 76,85 |
| Total | 193 | 176 | 91,19 | 14.991.475 | 11.520.701 | 76,85 |

01641 - SECRETARIA DE ESTADO DE DESENVOLVIMENTO AGRÁRIO

Ação: 2001 - DIREÇÃO SUPERIOR**Produto:** AÇÃO DE GESTÃO INSTITUCIONAL
SUPERIOR REALIZADA**Unidade de Medida:** AÇÃO

| Regiões | Físico | | | Financeiro | | |
|--------------|------------|-----------|---------------|---------------|---------------|---------------|
| | Programado | Executado | % | Programado | Executado | % |
| Central | 1 | 1 | 100,00 | 28.399 | 77.610 | 273,28 |
| Total | 1 | 1 | 100,00 | 28.399 | 77.610 | 273,28 |

Ação: 2002 - PLANEJAMENTO, GESTÃO E FINANÇAS**Produto:** AÇÃO DE APOIO À GESTÃO
INSTITUCIONAL REALIZADA**Unidade de Medida:** AÇÃO

| Regiões | Físico | | | Financeiro | | |
|--------------|------------|-----------|---------------|----------------|------------------|---------------|
| | Programado | Executado | % | Programado | Executado | % |
| Central | 1 | 1 | 100,00 | 523.208 | 1.232.041 | 235,48 |
| Total | 1 | 1 | 100,00 | 523.208 | 1.232.041 | 235,48 |

Ação: 2018 - DESENVOLVIMENTO E CAPACITAÇÃO DO SERVIDOR**Produto:** SERVIDOR CAPACITADO**Unidade de Medida:** SERVIDOR

| Regiões | Físico | | | Financeiro | | |
|--------------|------------|-----------|-------------|--------------|------------|--------------|
| | Programado | Executado | % | Programado | Executado | % |
| Central | 1 | 0 | 0,00 | 1.183 | 150 | 12,68 |
| Total | 1 | 0 | 0,00 | 1.183 | 150 | 12,68 |

Ação: 2417 - REMUNERAÇÃO DE PESSOAL ATIVO E ENCARGOS SOCIAIS**Produto:** PESSOA REMUNERADA**Unidade de Medida:** UNIDADE

| Regiões | Físico | | | Financeiro | | |
|--------------|------------|------------|---------------|------------------|------------------|---------------|
| | Programado | Executado | % | Programado | Executado | % |
| Central | 0 | 109 | - | 0 | 3.796.748 | - |
| Estadual | 84 | 0 | 0,00 | 1.556.080 | 0 | 0,00 |
| Total | 84 | 109 | 129,76 | 1.556.080 | 3.796.748 | 243,99 |

01651 - SECRETARIA DE ESTADO DE DIREITOS HUMANOS, PARTICIPAÇÃO SOCIAL E CIDADANIA

Ação: 2002 - PLANEJAMENTO, GESTÃO E FINANÇAS**Produto:** AÇÃO DE APOIO À GESTÃO
INSTITUCIONAL REALIZADA**Unidade de Medida:** AÇÃO

| Regiões | Físico | | | Financeiro | | |
|--------------|------------|-----------|---------------|------------------|----------------|--------------|
| | Programado | Executado | % | Programado | Executado | % |
| Central | 1 | 1 | 100,00 | 2.185.823 | 376.070 | 17,20 |
| Total | 1 | 1 | 100,00 | 2.185.823 | 376.070 | 17,20 |

Ação: 2417 - REMUNERAÇÃO DE PESSOAL ATIVO E ENCARGOS SOCIAIS**Produto:** PESSOA REMUNERADA**Unidade de Medida:** UNIDADE

| Regiões | Físico | | | Financeiro | | |
|----------------|------------|------------|--------------|-------------------|------------------|--------------|
| | Programado | Executado | % | Programado | Executado | % |
| Alto Paranaíba | 307 | 0 | 0,00 | 23.430.900 | 0 | 0,00 |
| Central | 0 | 141 | - | 0 | 5.554.209 | - |
| Total | 307 | 141 | 45,93 | 23.430.900 | 5.554.209 | 23,70 |

01671 - SECRETARIA DE ESTADO DE ESPORTES

Ação: 2001 - DIREÇÃO SUPERIOR**Produto:** AÇÃO DE GESTÃO INSTITUCIONAL
SUPERIOR REALIZADA**Unidade de Medida:** AÇÃO

| Regiões | Físico | | | Financeiro | | |
|--------------|------------|-----------|---------------|---------------|---------------|--------------|
| | Programado | Executado | % | Programado | Executado | % |
| Central | 1 | 1 | 100,00 | 34.110 | 29.514 | 86,53 |
| Sul de Minas | 0 | 0 | 0,00 | 0 | 450 | - |
| Triângulo | 0 | 0 | 0,00 | 0 | 1.030 | - |
| Total | 1 | 1 | 100,00 | 34.110 | 30.994 | 90,86 |

Ação: 2002 - PLANEJAMENTO, GESTÃO E FINANÇAS**Produto:** AÇÃO DE APOIO À GESTÃO
INSTITUCIONAL REALIZADA**Unidade de Medida:** AÇÃO

| Regiões | Físico | | | Financeiro | | |
|-------------------|------------|-----------|---------------|------------------|----------------|--------------|
| | Programado | Executado | % | Programado | Executado | % |
| Alto Paranaíba | 0 | 0 | 0,00 | 0 | 775 | - |
| Central | 1 | 1 | 100,00 | 1.063.170 | 373.956 | 35,17 |
| Centro Oeste | 0 | 0 | 0,00 | 0 | 3.788 | - |
| Noroeste de Minas | 0 | 0 | 0,00 | 0 | 613 | - |
| Norte de Minas | 0 | 0 | 0,00 | 0 | 4.450 | - |
| Rio Doce | 0 | 0 | 0,00 | 0 | 1.105 | - |
| Sul de Minas | 0 | 0 | 0,00 | 0 | 3.359 | - |
| Triângulo | 0 | 0 | 0,00 | 0 | 11.841 | - |
| Total | 1 | 1 | 100,00 | 1.063.170 | 399.886 | 37,61 |

Ação: 2018 - DESENVOLVIMENTO E CAPACITAÇÃO DO SERVIDOR**Produto:** SERVIDOR CAPACITADO**Unidade de Medida:** SERVIDOR

| Regiões | Físico | | | Financeiro | | |
|--------------|------------|-----------|-----------------|---------------|---------------|--------------|
| | Programado | Executado | % | Programado | Executado | % |
| Central | 1 | 19 | 1.900,00 | 29.943 | 12.487 | 41,70 |
| Total | 1 | 19 | 1.900,00 | 29.943 | 12.487 | 41,70 |

Ação: 2417 - REMUNERAÇÃO DE PESSOAL ATIVO E ENCARGOS SOCIAIS**Produto:** PESSOA REMUNERADA**Unidade de Medida:** UNIDADE

| Regiões | Físico | | | Financeiro | | |
|--------------|------------|-----------|--------------|------------------|------------------|--------------|
| | Programado | Executado | % | Programado | Executado | % |
| Central | 0 | 85 | - | 0 | 2.831.937 | - |
| Estadual | 114 | 0 | 0,00 | 7.453.876 | 0 | 0,00 |
| Total | 114 | 85 | 74,56 | 7.453.876 | 2.831.937 | 37,99 |

01681 - SECRETARIA DE ESTADO DE RECURSOS HUMANOS

Ação: 2001 - DIREÇÃO SUPERIOR**Produto:** AÇÃO DE GESTÃO INSTITUCIONAL
SUPERIOR REALIZADA**Unidade de Medida:** AÇÃO

| Regiões | Físico | | | Financeiro | | |
|--------------|------------|-----------|-------------|---------------|-----------|-------------|
| | Programado | Executado | % | Programado | Executado | % |
| Central | 1 | 0 | 0,00 | 29.437 | 0 | 0,00 |
| Total | 1 | 0 | 0,00 | 29.437 | 0 | 0,00 |

Ação: 2002 - PLANEJAMENTO, GESTÃO E FINANÇAS**Produto:** AÇÃO DE APOIO À GESTÃO
INSTITUCIONAL REALIZADA**Unidade de Medida:** AÇÃO

| Regiões | Físico | | | Financeiro | | |
|--------------|------------|-----------|-------------|----------------|-----------|-------------|
| | Programado | Executado | % | Programado | Executado | % |
| Central | 1 | 0 | 0,00 | 706.422 | 0 | 0,00 |
| Total | 1 | 0 | 0,00 | 706.422 | 0 | 0,00 |

Ação: 2076 - COORDENADORIA REGIONAL - SERH**Produto:** REGIONAL ATENDIDA**Unidade de Medida:** UNIDADE

| Regiões | Físico | | | Financeiro | | |
|------------------------|------------|-----------|-------------|----------------|-----------|-------------|
| | Programado | Executado | % | Programado | Executado | % |
| Alto Paranaíba | 1 | 0 | 0,00 | 1.523 | 0 | 0,00 |
| Central | 5 | 0 | 0,00 | 466.090 | 0 | 0,00 |
| Centro Oeste | 1 | 0 | 0,00 | 29.021 | 0 | 0,00 |
| Jequitinhonha / Mucuri | 2 | 0 | 0,00 | 1.828 | 0 | 0,00 |
| Mata | 4 | 0 | 0,00 | 134.220 | 0 | 0,00 |
| Noroeste de Minas | 1 | 0 | 0,00 | 351 | 0 | 0,00 |
| Norte de Minas | 1 | 0 | 0,00 | 96.696 | 0 | 0,00 |
| Rio Doce | 3 | 0 | 0,00 | 50.977 | 0 | 0,00 |
| Sul de Minas | 5 | 0 | 0,00 | 21.056 | 0 | 0,00 |
| Triângulo | 2 | 0 | 0,00 | 103.620 | 0 | 0,00 |
| Total | 25 | 0 | 0,00 | 905.382 | 0 | 0,00 |

Ação: 2417 - REMUNERAÇÃO DE PESSOAL ATIVO E ENCARGOS SOCIAIS**Produto:** PESSOA REMUNERADA**Unidade de Medida:** UNIDADE

| Regiões | Físico | | | Financeiro | | |
|----------------|------------|-----------|-------------|-------------------|-----------|-------------|
| | Programado | Executado | % | Programado | Executado | % |
| Alto Paranaíba | 904 | 0 | 0,00 | 22.726.409 | 0 | 0,00 |
| Total | 904 | 0 | 0,00 | 22.726.409 | 0 | 0,00 |

01941 - EGE-SECRETARIA DE ESTADO DE PLANEJAMENTO E GESTÃO

Ação: 2007 - RECURSOS PARA REALIZAÇÃO DOS PROCESSOS DE DESAPROPRIAÇÃO E AQUISIÇÃO DE IMÓVEIS DOS ÓRGÃOS DO PODER EXECUTIVO**Produto:** APORTE REALIZADO.**Unidade de Medida:** APORTE

| Regiões | Físico | | | Financeiro | | |
|--------------|------------|-----------|-------------|--------------|-----------|-------------|
| | Programado | Executado | % | Programado | Executado | % |
| Estadual | 10 | 0 | 0,00 | 1.000 | 0 | 0,00 |
| Total | 10 | 0 | 0,00 | 1.000 | 0 | 0,00 |

Ação: 2027 - INFRAESTRUTURA E LOGÍSTICA DE ABASTECIMENTO DE VEÍCULOS DO ESTADO**Produto:** APORTE REALIZADO.**Unidade de Medida:** APORTE

| Regiões | Físico | | | Financeiro | | |
|--------------|------------|-----------|-------------|-------------------|-----------|-------------|
| | Programado | Executado | % | Programado | Executado | % |
| Central | 4 | 0 | 0,00 | 2.400.831 | 0 | 0,00 |
| Estadual | 0 | 0 | 0,00 | 14.404.988 | 0 | 0,00 |
| Total | 4 | 0 | 0,00 | 16.805.819 | 0 | 0,00 |

Ação: 2070 - MANUTENÇÃO DO SISTEMA INTEGRADO DE PROTOCOLO - SIPRO E SUA FUTURA DESCONTINUIDADE**Produto:** SISTEMA MANTIDO**Unidade de Medida:** SISTEMA

| Regiões | Físico | | | Financeiro | | |
|--------------|------------|-----------|---------------|----------------|----------------|---------------|
| | Programado | Executado | % | Programado | Executado | % |
| Central | 1 | 1 | 100,00 | 734.246 | 978.356 | 133,25 |
| Total | 1 | 1 | 100,00 | 734.246 | 978.356 | 133,25 |

Ação: 2106 - RECURSOS PARA CONTRAPARTIDA A CONVÊNIOS**Produto:** APORTE REALIZADO.**Unidade de Medida:** APORTE

| Regiões | Físico | | | Financeiro | | |
|--------------|------------|-----------|--------------|-------------------|-----------|-------------|
| | Programado | Executado | % | Programado | Executado | % |
| Central | 0 | 37 | - | 0 | 0 | 0,00 |
| Estadual | 55 | 0 | 0,00 | 37.987.815 | 0 | 0,00 |
| Total | 55 | 37 | 67,27 | 37.987.815 | 0 | 0,00 |

Ação: 2132 - RECURSOS PARA CONTRAPARTIDA A OPERAÇÕES DE CRÉDITO**Produto:** APORTE REALIZADO.**Unidade de Medida:** APORTE

| Regiões | Físico | | | Financeiro | | |
|--------------|------------|-----------|-------------|------------------|-----------|-------------|
| | Programado | Executado | % | Programado | Executado | % |
| Estadual | 10 | 0 | 0,00 | 1.000.000 | 0 | 0,00 |
| Total | 10 | 0 | 0,00 | 1.000.000 | 0 | 0,00 |

02011 - INSTITUTO DE PREVIDÊNCIA DOS SERVIDORES DO ESTADO DE MINAS GERAIS

Ação: 2002 - PLANEJAMENTO, GESTÃO E FINANÇAS**Produto:** AÇÃO DE APOIO À GESTÃO
INSTITUCIONAL REALIZADA**Unidade de Medida:** AÇÃO

| Regiões | Físico | | | Financeiro | | |
|--------------|------------|-----------|---------------|-------------------|-------------------|---------------|
| | Programado | Executado | % | Programado | Executado | % |
| Central | 0 | 0 | 0,00 | 0 | 154.400 | - |
| Estadual | 1 | 1 | 100,00 | 38.900.257 | 50.912.915 | 130,88 |
| Total | 1 | 1 | 100,00 | 38.900.257 | 51.067.315 | 131,28 |

Ação: 2018 - DESENVOLVIMENTO E CAPACITAÇÃO DO SERVIDOR**Produto:** SERVIDOR CAPACITADO**Unidade de Medida:** SERVIDOR

| Regiões | Físico | | | Financeiro | | |
|--------------|------------|-----------|-------------|----------------|---------------|-------------|
| | Programado | Executado | % | Programado | Executado | % |
| Central | 200 | 5 | 2,50 | 155.058 | 11.832 | 7,63 |
| Total | 200 | 5 | 2,50 | 155.058 | 11.832 | 7,63 |

Ação: 2056 - MODERNIZAÇÃO E PRESERVAÇÃO DO PATRIMÔNIO IMOBILIÁRIO**Produto:** CONSTRUÇÃO/REFORMA/AMPLIAÇÃO
REALIZADA**Unidade de Medida:** METRO QUADRADO

| Regiões | Físico | | | Financeiro | | |
|------------------------|--------------|--------------|--------------|-------------------|----------------|-------------|
| | Programado | Executado | % | Programado | Executado | % |
| Central | 4.000 | 1.296 | 32,40 | 12.365.552 | 738.007 | 5,97 |
| Jequitinhonha / Mucuri | 0 | 0 | 0,00 | 0 | 223.869 | - |
| Total | 4.000 | 1.296 | 32,40 | 12.365.552 | 961.876 | 7,78 |

Ação: 2417 - REMUNERAÇÃO DE PESSOAL ATIVO E ENCARGOS SOCIAIS**Produto:** PESSOA REMUNERADA**Unidade de Medida:** UNIDADE

| Regiões | Físico | | | Financeiro | | |
|------------------------|--------------|--------------|--------------|--------------------|--------------------|---------------|
| | Programado | Executado | % | Programado | Executado | % |
| Alto Paranaíba | 21 | 19 | 90,48 | 927.283 | 973.985 | 105,04 |
| Central | 3.089 | 2.922 | 94,59 | 175.908.529 | 191.629.296 | 108,94 |
| Centro Oeste | 47 | 39 | 82,98 | 2.182.606 | 2.519.143 | 115,42 |
| Jequitinhonha / Mucuri | 44 | 36 | 81,82 | 2.213.336 | 2.230.408 | 100,77 |
| Mata | 115 | 85 | 73,91 | 6.493.545 | 6.085.375 | 93,71 |
| Noroeste de Minas | 8 | 6 | 75,00 | 204.902 | 226.579 | 110,58 |
| Norte de Minas | 81 | 55 | 67,90 | 4.888.429 | 4.226.263 | 86,45 |
| Rio Doce | 32 | 27 | 84,38 | 1.823.008 | 1.804.805 | 99,00 |
| Sul de Minas | 90 | 65 | 72,22 | 4.354.785 | 4.538.036 | 104,21 |
| Triângulo | 51 | 38 | 74,51 | 1.934.224 | 1.961.330 | 101,40 |
| Total | 3.578 | 3.292 | 92,01 | 200.930.647 | 216.195.221 | 107,60 |

02041 - LOTERIA DO ESTADO DE MINAS GERAIS

Ação: 2001 - DIREÇÃO SUPERIOR**Produto:** AÇÃO DE GESTÃO INSTITUCIONAL
SUPERIOR REALIZADA**Unidade de Medida:** AÇÃO

| Regiões | Físico | | | Financeiro | | |
|--------------|------------|-----------|---------------|---------------|---------------|--------------|
| | Programado | Executado | % | Programado | Executado | % |
| Central | 1 | 1 | 100,00 | 39.754 | 34.013 | 85,56 |
| Total | 1 | 1 | 100,00 | 39.754 | 34.013 | 85,56 |

Ação: 2002 - PLANEJAMENTO, GESTÃO E FINANÇAS**Produto:** AÇÃO DE APOIO À GESTÃO
INSTITUCIONAL REALIZADA**Unidade de Medida:** AÇÃO

| Regiões | Físico | | | Financeiro | | |
|--------------|------------|-----------|---------------|----------------|----------------|--------------|
| | Programado | Executado | % | Programado | Executado | % |
| Central | 1 | 2 | 200,00 | 763.167 | 534.018 | 69,97 |
| Total | 1 | 2 | 200,00 | 763.167 | 534.018 | 69,97 |

Ação: 2018 - DESENVOLVIMENTO E CAPACITAÇÃO DO SERVIDOR**Produto:** SERVIDOR CAPACITADO**Unidade de Medida:** SERVIDOR

| Regiões | Físico | | | Financeiro | | |
|--------------|------------|-----------|-------------|---------------|-----------|-------------|
| | Programado | Executado | % | Programado | Executado | % |
| Central | 6 | 0 | 0,00 | 11.716 | 0 | 0,00 |
| Total | 6 | 0 | 0,00 | 11.716 | 0 | 0,00 |

Ação: 2417 - REMUNERAÇÃO DE PESSOAL ATIVO E ENCARGOS SOCIAIS**Produto:** PESSOA REMUNERADA**Unidade de Medida:** UNIDADE

| Regiões | Físico | | | Financeiro | | |
|--------------|------------|-----------|--------------|------------------|------------------|---------------|
| | Programado | Executado | % | Programado | Executado | % |
| Central | 30 | 28 | 93,33 | 1.859.428 | 2.013.539 | 108,29 |
| Total | 30 | 28 | 93,33 | 1.859.428 | 2.013.539 | 108,29 |

02061 - FUNDAÇÃO JOÃO PINHEIRO

Ação: 2001 - DIREÇÃO SUPERIOR**Produto:** AÇÃO DE GESTÃO INSTITUCIONAL
SUPERIOR REALIZADA**Unidade de Medida:** AÇÃO

| Regiões | Físico | | | Financeiro | | |
|--------------|------------|-----------|---------------|---------------|---------------|---------------|
| | Programado | Executado | % | Programado | Executado | % |
| Central | 1 | 1 | 100,00 | 29.221 | 34.544 | 118,22 |
| Total | 1 | 1 | 100,00 | 29.221 | 34.544 | 118,22 |

Ação: 2002 - PLANEJAMENTO, GESTÃO E FINANÇAS**Produto:** AÇÃO DE APOIO À GESTÃO
INSTITUCIONAL REALIZADA**Unidade de Medida:** AÇÃO

| Regiões | Físico | | | Financeiro | | |
|--------------|------------|-----------|---------------|------------------|------------------|---------------|
| | Programado | Executado | % | Programado | Executado | % |
| Central | 1 | 1 | 100,00 | 4.918.025 | 8.217.005 | 167,08 |
| Total | 1 | 1 | 100,00 | 4.918.025 | 8.217.005 | 167,08 |

Ação: 2018 - DESENVOLVIMENTO E CAPACITAÇÃO DO SERVIDOR**Produto:** SERVIDOR CAPACITADO**Unidade de Medida:** SERVIDOR

| Regiões | Físico | | | Financeiro | | |
|--------------|------------|-----------|---------------|---------------|-----------|-------------|
| | Programado | Executado | % | Programado | Executado | % |
| Central | 30 | 49 | 163,33 | 29.221 | 0 | 0,00 |
| Total | 30 | 49 | 163,33 | 29.221 | 0 | 0,00 |

Ação: 2417 - REMUNERAÇÃO DE PESSOAL ATIVO E ENCARGOS SOCIAIS**Produto:** PESSOA REMUNERADA**Unidade de Medida:** UNIDADE

| Regiões | Físico | | | Financeiro | | |
|--------------|------------|------------|---------------|-------------------|-------------------|--------------|
| | Programado | Executado | % | Programado | Executado | % |
| Central | 292 | 331 | 113,36 | 35.047.627 | 27.164.479 | 77,51 |
| Total | 292 | 331 | 113,36 | 35.047.627 | 27.164.479 | 77,51 |

02071 - FUNDAÇÃO DE AMPARO À PESQUISA DO ESTADO DE MINAS GERAIS

Ação: 2001 - DIREÇÃO SUPERIOR**Produto:** AÇÃO DE GESTÃO INSTITUCIONAL
SUPERIOR REALIZADA**Unidade de Medida:** AÇÃO

| Regiões | Físico | | | Financeiro | | |
|--------------|------------|-----------|---------------|----------------|---------------|--------------|
| | Programado | Executado | % | Programado | Executado | % |
| Central | 1 | 1 | 100,00 | 165.823 | 87.262 | 52,62 |
| Total | 1 | 1 | 100,00 | 165.823 | 87.262 | 52,62 |

Ação: 2002 - PLANEJAMENTO, GESTÃO E FINANÇAS**Produto:** AÇÃO DE APOIO À GESTÃO
INSTITUCIONAL REALIZADA**Unidade de Medida:** AÇÃO

| Regiões | Físico | | | Financeiro | | |
|--------------|------------|-----------|---------------|-------------------|-------------------|--------------|
| | Programado | Executado | % | Programado | Executado | % |
| Central | 1 | 1 | 100,00 | 26.174.030 | 15.272.746 | 58,35 |
| Total | 1 | 1 | 100,00 | 26.174.030 | 15.272.746 | 58,35 |

Ação: 2018 - DESENVOLVIMENTO E CAPACITAÇÃO DO SERVIDOR**Produto:** SERVIDOR CAPACITADO**Unidade de Medida:** SERVIDOR

| Regiões | Físico | | | Financeiro | | |
|--------------|------------|-----------|--------------|----------------|--------------|-------------|
| | Programado | Executado | % | Programado | Executado | % |
| Central | 100 | 15 | 15,00 | 364.810 | 6.656 | 1,82 |
| Total | 100 | 15 | 15,00 | 364.810 | 6.656 | 1,82 |

Ação: 2417 - REMUNERAÇÃO DE PESSOAL ATIVO E ENCARGOS SOCIAIS**Produto:** PESSOA REMUNERADA**Unidade de Medida:** UNIDADE

| Regiões | Físico | | | Financeiro | | |
|--------------|------------|------------|---------------|------------------|------------------|---------------|
| | Programado | Executado | % | Programado | Executado | % |
| Central | 89 | 110 | 123,60 | 4.431.594 | 5.810.737 | 131,12 |
| Total | 89 | 110 | 123,60 | 4.431.594 | 5.810.737 | 131,12 |

02091 - FUNDAÇÃO ESTADUAL DO MEIO AMBIENTE

Ação: 2001 - DIREÇÃO SUPERIOR**Produto:** AÇÃO DE GESTÃO INSTITUCIONAL
SUPERIOR REALIZADA**Unidade de Medida:** AÇÃO

| Regiões | Físico | | | Financeiro | | |
|--------------|------------|-----------|---------------|---------------|---------------|--------------|
| | Programado | Executado | % | Programado | Executado | % |
| Central | 0 | 1 | - | 0 | 10.286 | - |
| Estadual | 1 | 0 | 0,00 | 24.195 | 0 | 0,00 |
| Total | 1 | 1 | 100,00 | 24.195 | 10.286 | 42,51 |

Ação: 2002 - PLANEJAMENTO, GESTÃO E FINANÇAS**Produto:** AÇÃO DE APOIO À GESTÃO
INSTITUCIONAL REALIZADA**Unidade de Medida:** AÇÃO

| Regiões | Físico | | | Financeiro | | |
|--------------|------------|-----------|---------------|------------------|------------------|---------------|
| | Programado | Executado | % | Programado | Executado | % |
| Central | 1 | 1 | 100,00 | 2.870.763 | 3.243.052 | 112,97 |
| Total | 1 | 1 | 100,00 | 2.870.763 | 3.243.052 | 112,97 |

Ação: 2417 - REMUNERAÇÃO DE PESSOAL ATIVO E ENCARGOS SOCIAIS**Produto:** PESSOA REMUNERADA**Unidade de Medida:** UNIDADE

| Regiões | Físico | | | Financeiro | | |
|-------------------|------------|------------|--------------|-------------------|-------------------|---------------|
| | Programado | Executado | % | Programado | Executado | % |
| Alto Paranaíba | 2 | 1 | 50,00 | 125.322 | 97.918 | 78,13 |
| Central | 159 | 150 | 94,34 | 12.535.816 | 14.990.181 | 119,58 |
| Centro Oeste | 0 | 1 | - | 0 | 83.113 | - |
| Mata | 3 | 1 | 33,33 | 203.752 | 86.684 | 42,54 |
| Noroeste de Minas | 2 | 0 | 0,00 | 143.441 | 0 | 0,00 |
| Norte de Minas | 4 | 1 | 25,00 | 191.135 | 80.303 | 42,01 |
| Rio Doce | 2 | 2 | 100,00 | 125.618 | 205.063 | 163,24 |
| Sul de Minas | 1 | 2 | 200,00 | 55.380 | 152.961 | 276,20 |
| Total | 173 | 158 | 91,33 | 13.380.464 | 15.696.222 | 117,31 |

02101 - INSTITUTO ESTADUAL DE FLORESTAS

Ação: 2001 - DIREÇÃO SUPERIOR**Produto:** AÇÃO DE GESTÃO INSTITUCIONAL
SUPERIOR REALIZADA**Unidade de Medida:** AÇÃO

| Regiões | Físico | | | Financeiro | | |
|--------------|------------|-----------|---------------|---------------|---------------|--------------|
| | Programado | Executado | % | Programado | Executado | % |
| Central | 1 | 1 | 100,00 | 41.800 | 11.500 | 27,51 |
| Total | 1 | 1 | 100,00 | 41.800 | 11.500 | 27,51 |

Ação: 2002 - PLANEJAMENTO, GESTÃO E FINANÇAS**Produto:** AÇÃO DE APOIO À GESTÃO
INSTITUCIONAL REALIZADA**Unidade de Medida:** AÇÃO

| Regiões | Físico | | | Financeiro | | |
|------------------------|------------|-----------|---------------|-------------------|-------------------|---------------|
| | Programado | Executado | % | Programado | Executado | % |
| Alto Paranaíba | 0 | 0 | 0,00 | 0 | 374.325 | - |
| Central | 1 | 1 | 100,00 | 20.772.928 | 18.624.647 | 89,66 |
| Centro Oeste | 0 | 0 | 0,00 | 0 | 365.690 | - |
| Jequitinhonha / Mucuri | 0 | 0 | 0,00 | 0 | 374.499 | - |
| Mata | 0 | 0 | 0,00 | 0 | 349.119 | - |
| Noroeste de Minas | 0 | 0 | 0,00 | 0 | 329.210 | - |
| Norte de Minas | 0 | 0 | 0,00 | 0 | 834.152 | - |
| Rio Doce | 0 | 0 | 0,00 | 0 | 375.907 | - |
| Sul de Minas | 0 | 0 | 0,00 | 0 | 356.640 | - |
| Triângulo | 0 | 0 | 0,00 | 0 | 344.232 | - |
| Total | 1 | 1 | 100,00 | 20.772.928 | 22.328.420 | 107,49 |

Ação: 2417 - REMUNERAÇÃO DE PESSOAL ATIVO E ENCARGOS SOCIAIS**Produto:** PESSOA REMUNERADA**Unidade de Medida:** UNIDADE

| Regiões | Físico | | | Financeiro | | |
|------------------------|------------|------------|--------------|-------------------|-------------------|---------------|
| | Programado | Executado | % | Programado | Executado | % |
| Alto Paranaíba | 34 | 25 | 73,53 | 2.205.175 | 2.243.292 | 101,73 |
| Central | 389 | 352 | 90,49 | 22.927.831 | 28.094.846 | 122,54 |
| Centro Oeste | 42 | 40 | 95,24 | 2.145.810 | 2.675.587 | 124,69 |
| Jequitinhonha / Mucuri | 41 | 32 | 78,05 | 1.787.935 | 1.807.186 | 101,08 |
| Mata | 140 | 119 | 85,00 | 7.018.853 | 7.876.577 | 112,22 |
| Noroeste de Minas | 34 | 25 | 73,53 | 2.021.301 | 2.197.475 | 108,72 |
| Norte de Minas | 85 | 70 | 82,35 | 4.170.695 | 4.290.735 | 102,88 |
| Rio Doce | 80 | 71 | 88,75 | 3.821.116 | 4.891.411 | 128,01 |
| Sul de Minas | 57 | 50 | 87,72 | 3.704.302 | 4.462.560 | 120,47 |
| Triângulo | 42 | 27 | 64,29 | 2.221.897 | 1.819.231 | 81,88 |
| Total | 944 | 811 | 85,91 | 52.024.915 | 60.358.901 | 116,02 |

02111 - FUNDAÇÃO RURAL MINEIRA-RURALMINAS

Ação: 2002 - PLANEJAMENTO, GESTÃO E FINANÇAS**Produto:** AÇÃO DE APOIO À GESTÃO
INSTITUCIONAL REALIZADA**Unidade de Medida:** AÇÃO

| Regiões | Físico | | | Financeiro | | |
|----------------|------------|-----------|---------------|------------------|------------------|---------------|
| | Programado | Executado | % | Programado | Executado | % |
| Alto Paranaíba | 0 | 0 | 0,00 | 94.694 | 0 | 0,00 |
| Central | 1 | 1 | 100,00 | 2.836.769 | 3.720.178 | 131,14 |
| Centro Oeste | 0 | 0 | 0,00 | 35.337 | 3.116 | 8,82 |
| Mata | 0 | 0 | 0,00 | 28.217 | 2.053 | 7,28 |
| Norte de Minas | 0 | 0 | 0,00 | 34.320 | 1.371 | 4,00 |
| Rio Doce | 0 | 0 | 0,00 | 28.217 | 5.045 | 17,88 |
| Sul de Minas | 0 | 0 | 0,00 | 20.084 | 1.002 | 4,99 |
| Total | 1 | 1 | 100,00 | 3.077.638 | 3.732.766 | 121,29 |

Ação: 2018 - DESENVOLVIMENTO E CAPACITAÇÃO DO SERVIDOR**Produto:** SERVIDOR CAPACITADO**Unidade de Medida:** SERVIDOR

| Regiões | Físico | | | Financeiro | | |
|--------------|------------|-----------|-------------|---------------|-----------|-------------|
| | Programado | Executado | % | Programado | Executado | % |
| Central | 8 | 0 | 0,00 | 24.024 | 0 | 0,00 |
| Total | 8 | 0 | 0,00 | 24.024 | 0 | 0,00 |

Ação: 2417 - REMUNERAÇÃO DE PESSOAL ATIVO E ENCARGOS SOCIAIS**Produto:** PESSOA REMUNERADA**Unidade de Medida:** UNIDADE

| Regiões | Físico | | | Financeiro | | |
|------------------------|------------|------------|--------------|------------------|------------------|--------------|
| | Programado | Executado | % | Programado | Executado | % |
| Central | 106 | 73 | 68,87 | 4.932.612 | 4.867.901 | 98,69 |
| Centro Oeste | 13 | 11 | 84,62 | 385.178 | 435.889 | 113,17 |
| Jequitinhonha / Mucuri | 1 | 1 | 100,00 | 17.205 | 20.647 | 120,01 |
| Mata | 9 | 5 | 55,56 | 600.890 | 458.178 | 76,25 |
| Norte de Minas | 3 | 2 | 66,67 | 142.139 | 107.409 | 75,57 |
| Rio Doce | 12 | 8 | 66,67 | 388.846 | 316.101 | 81,29 |
| Sul de Minas | 7 | 5 | 71,43 | 538.967 | 486.324 | 90,23 |
| Total | 151 | 105 | 69,54 | 7.005.837 | 6.692.449 | 95,53 |

02121 - INSTITUTO DE PREVIDÊNCIA DOS SERVIDORES MILITARES DO ESTADO DE MINAS GERAIS

Ação: 2001 - DIREÇÃO SUPERIOR**Produto:** AÇÃO DE GESTÃO INSTITUCIONAL
SUPERIOR REALIZADA**Unidade de Medida:** AÇÃO

| Regiões | Físico | | | Financeiro | | |
|--------------|------------|-----------|---------------|--------------|--------------|--------------|
| | Programado | Executado | % | Programado | Executado | % |
| Central | 1 | 1 | 100,00 | 6.500 | 6.442 | 99,11 |
| Total | 1 | 1 | 100,00 | 6.500 | 6.442 | 99,11 |

Ação: 2002 - PLANEJAMENTO, GESTÃO E FINANÇAS**Produto:** AÇÃO DE APOIO À GESTÃO
INSTITUCIONAL REALIZADA**Unidade de Medida:** AÇÃO

| Regiões | Físico | | | Financeiro | | |
|--------------|------------|-----------|---------------|-------------------|-------------------|--------------|
| | Programado | Executado | % | Programado | Executado | % |
| Central | 1 | 1 | 100,00 | 52.931.827 | 24.965.486 | 47,17 |
| Total | 1 | 1 | 100,00 | 52.931.827 | 24.965.486 | 47,17 |

Ação: 2018 - DESENVOLVIMENTO E CAPACITAÇÃO DO SERVIDOR**Produto:** SERVIDOR CAPACITADO**Unidade de Medida:** SERVIDOR

| Regiões | Físico | | | Financeiro | | |
|--------------|------------|-----------|--------------|---------------|--------------|-------------|
| | Programado | Executado | % | Programado | Executado | % |
| Central | 30 | 8 | 26,67 | 75.000 | 3.779 | 5,04 |
| Total | 30 | 8 | 26,67 | 75.000 | 3.779 | 5,04 |

Ação: 2417 - REMUNERAÇÃO DE PESSOAL ATIVO E ENCARGOS SOCIAIS**Produto:** PESSOA REMUNERADA**Unidade de Medida:** UNIDADE

| Regiões | Físico | | | Financeiro | | |
|------------------------|------------|------------|--------------|-------------------|------------------|--------------|
| | Programado | Executado | % | Programado | Executado | % |
| Alto Paranaíba | 0 | 0 | 0,00 | 0 | 41.819 | - |
| Central | 320 | 263 | 82,19 | 13.800.000 | 7.631.856 | 55,30 |
| Centro Oeste | 0 | 0 | 0,00 | 0 | 51.499 | - |
| Jequitinhonha / Mucuri | 0 | 0 | 0,00 | 0 | 43.223 | - |
| Mata | 0 | 0 | 0,00 | 0 | 19.870 | - |
| Noroeste de Minas | 0 | 0 | 0,00 | 0 | 43.368 | - |
| Norte de Minas | 0 | 0 | 0,00 | 0 | 42.465 | - |
| Rio Doce | 0 | 0 | 0,00 | 0 | 80.111 | - |
| Sul de Minas | 0 | 0 | 0,00 | 0 | 134.270 | - |
| Triângulo | 0 | 0 | 0,00 | 0 | 95.966 | - |
| Total | 320 | 263 | 82,19 | 13.800.000 | 8.184.447 | 59,31 |

02141 - DEPARTAMENTO DE OBRAS PÚBLICAS DO ESTADO DE MINAS GERAIS

Ação: 2002 - PLANEJAMENTO, GESTÃO E FINANÇAS**Produto:** AÇÃO DE APOIO À GESTÃO
INSTITUCIONAL REALIZADA**Unidade de Medida:** AÇÃO

| Regiões | Físico | | | Financeiro | | |
|--------------|------------|-----------|---------------|------------------|------------------|--------------|
| | Programado | Executado | % | Programado | Executado | % |
| Central | 1 | 1 | 100,00 | 2.395.833 | 2.334.803 | 97,45 |
| Total | 1 | 1 | 100,00 | 2.395.833 | 2.334.803 | 97,45 |

Ação: 2018 - DESENVOLVIMENTO E CAPACITAÇÃO DO SERVIDOR**Produto:** SERVIDOR CAPACITADO**Unidade de Medida:** SERVIDOR

| Regiões | Físico | | | Financeiro | | |
|--------------|------------|-----------|-------------|---------------|------------|-------------|
| | Programado | Executado | % | Programado | Executado | % |
| Central | 10 | 0 | 0,00 | 11.929 | 620 | 5,20 |
| Total | 10 | 0 | 0,00 | 11.929 | 620 | 5,20 |

Ação: 2417 - REMUNERAÇÃO DE PESSOAL ATIVO E ENCARGOS SOCIAIS**Produto:** PESSOA REMUNERADA**Unidade de Medida:** UNIDADE

| Regiões | Físico | | | Financeiro | | |
|--------------|------------|------------|--------------|-------------------|-------------------|--------------|
| | Programado | Executado | % | Programado | Executado | % |
| Central | 277 | 216 | 77,98 | 19.557.699 | 17.016.379 | 87,01 |
| Mata | 1 | 1 | 100,00 | 89.210 | 92.417 | 103,59 |
| Sul de Minas | 1 | 0 | 0,00 | 62.139 | 0 | 0,00 |
| Total | 279 | 217 | 77,78 | 19.709.048 | 17.108.795 | 86,81 |

02151 - FUNDAÇÃO HELENA ANTIPOFF

Ação: 2001 - DIREÇÃO SUPERIOR**Produto:** AÇÃO DE GESTÃO INSTITUCIONAL
SUPERIOR REALIZADA**Unidade de Medida:** AÇÃO

| Regiões | Físico | | | Financeiro | | |
|--------------|------------|-----------|---------------|---------------|---------------|--------------|
| | Programado | Executado | % | Programado | Executado | % |
| Central | 1 | 1 | 100,00 | 31.558 | 29.258 | 92,71 |
| Total | 1 | 1 | 100,00 | 31.558 | 29.258 | 92,71 |

Ação: 2002 - PLANEJAMENTO, GESTÃO E FINANÇAS**Produto:** AÇÃO DE APOIO À GESTÃO
INSTITUCIONAL REALIZADA**Unidade de Medida:** AÇÃO

| Regiões | Físico | | | Financeiro | | |
|--------------|------------|-----------|---------------|------------------|----------------|--------------|
| | Programado | Executado | % | Programado | Executado | % |
| Central | 1 | 1 | 100,00 | 1.076.421 | 927.769 | 86,19 |
| Total | 1 | 1 | 100,00 | 1.076.421 | 927.769 | 86,19 |

Ação: 2417 - REMUNERAÇÃO DE PESSOAL ATIVO E ENCARGOS SOCIAIS**Produto:** PESSOA REMUNERADA**Unidade de Medida:** UNIDADE

| Regiões | Físico | | | Financeiro | | |
|--------------|------------|------------|---------------|------------------|------------------|---------------|
| | Programado | Executado | % | Programado | Executado | % |
| Central | 150 | 155 | 103,33 | 3.394.548 | 3.472.629 | 102,30 |
| Total | 150 | 155 | 103,33 | 3.394.548 | 3.472.629 | 102,30 |

02161 - FUNDAÇÃO EDUCACIONAL CAIO MARTINS

Ação: 2001 - DIREÇÃO SUPERIOR**Produto:** AÇÃO DE GESTÃO INSTITUCIONAL
SUPERIOR REALIZADA**Unidade de Medida:** AÇÃO

| Regiões | Físico | | | Financeiro | | |
|--------------|------------|-----------|-------------|--------------|------------|-------------|
| | Programado | Executado | % | Programado | Executado | % |
| Central | 1 | 0 | 0,00 | 7.520 | 636 | 8,46 |
| Total | 1 | 0 | 0,00 | 7.520 | 636 | 8,46 |

Ação: 2002 - PLANEJAMENTO, GESTÃO E FINANÇAS**Produto:** AÇÃO DE APOIO À GESTÃO
INSTITUCIONAL REALIZADA**Unidade de Medida:** AÇÃO

| Regiões | Físico | | | Financeiro | | |
|--------------|------------|-----------|---------------|----------------|----------------|--------------|
| | Programado | Executado | % | Programado | Executado | % |
| Central | 1 | 1 | 100,00 | 855.545 | 705.115 | 82,42 |
| Total | 1 | 1 | 100,00 | 855.545 | 705.115 | 82,42 |

Ação: 2018 - DESENVOLVIMENTO E CAPACITAÇÃO DO SERVIDOR**Produto:** SERVIDOR CAPACITADO**Unidade de Medida:** SERVIDOR

| Regiões | Físico | | | Financeiro | | |
|--------------|------------|-----------|-------------|---------------|-----------|-------------|
| | Programado | Executado | % | Programado | Executado | % |
| Central | 3 | 0 | 0,00 | 20.060 | 0 | 0,00 |
| Total | 3 | 0 | 0,00 | 20.060 | 0 | 0,00 |

Ação: 2417 - REMUNERAÇÃO DE PESSOAL ATIVO E ENCARGOS SOCIAIS**Produto:** PESSOA REMUNERADA**Unidade de Medida:** UNIDADE

| Regiões | Físico | | | Financeiro | | |
|----------------|------------|-----------|---------------|------------------|------------------|---------------|
| | Programado | Executado | % | Programado | Executado | % |
| Central | 38 | 43 | 113,16 | 2.031.625 | 1.948.689 | 95,92 |
| Norte de Minas | 29 | 27 | 93,10 | 536.229 | 688.502 | 128,40 |
| Total | 67 | 70 | 104,48 | 2.567.854 | 2.637.191 | 102,70 |

02171 - FUNDAÇÃO DE ARTE DE OURO PRETO

Ação: 2001 - DIREÇÃO SUPERIOR**Produto:** AÇÃO DE GESTÃO INSTITUCIONAL
SUPERIOR REALIZADA**Unidade de Medida:** AÇÃO

| Regiões | Físico | | | Financeiro | | |
|--------------|------------|-----------|---------------|---------------|---------------|--------------|
| | Programado | Executado | % | Programado | Executado | % |
| Central | 1 | 1 | 100,00 | 38.744 | 33.241 | 85,80 |
| Total | 1 | 1 | 100,00 | 38.744 | 33.241 | 85,80 |

Ação: 2002 - PLANEJAMENTO, GESTÃO E FINANÇAS**Produto:** AÇÃO DE APOIO À GESTÃO
INSTITUCIONAL REALIZADA**Unidade de Medida:** AÇÃO

| Regiões | Físico | | | Financeiro | | |
|--------------|------------|-----------|---------------|----------------|----------------|---------------|
| | Programado | Executado | % | Programado | Executado | % |
| Central | 1 | 1 | 100,00 | 614.191 | 789.667 | 128,57 |
| Total | 1 | 1 | 100,00 | 614.191 | 789.667 | 128,57 |

Ação: 2417 - REMUNERAÇÃO DE PESSOAL ATIVO E ENCARGOS SOCIAIS**Produto:** PESSOA REMUNERADA**Unidade de Medida:** UNIDADE

| Regiões | Físico | | | Financeiro | | |
|--------------|------------|-----------|---------------|------------------|------------------|---------------|
| | Programado | Executado | % | Programado | Executado | % |
| Central | 75 | 93 | 124,00 | 1.896.383 | 2.348.051 | 123,82 |
| Total | 75 | 93 | 124,00 | 1.896.383 | 2.348.051 | 123,82 |

02181 - FUNDAÇÃO CLÓVIS SALGADO

Ação: 2001 - DIREÇÃO SUPERIOR**Produto:** AÇÃO DE GESTÃO INSTITUCIONAL
SUPERIOR REALIZADA**Unidade de Medida:** AÇÃO

| Regiões | Físico | | | Financeiro | | |
|--------------|------------|-----------|---------------|---------------|--------------|--------------|
| | Programado | Executado | % | Programado | Executado | % |
| Central | 1 | 1 | 100,00 | 20.000 | 2.743 | 13,71 |
| Total | 1 | 1 | 100,00 | 20.000 | 2.743 | 13,71 |

Ação: 2002 - PLANEJAMENTO, GESTÃO E FINANÇAS**Produto:** AÇÃO DE APOIO À GESTÃO
INSTITUCIONAL REALIZADA**Unidade de Medida:** AÇÃO

| Regiões | Físico | | | Financeiro | | |
|--------------|------------|-----------|---------------|------------------|-------------------|---------------|
| | Programado | Executado | % | Programado | Executado | % |
| Central | 1 | 1 | 100,00 | 9.429.941 | 11.423.845 | 121,14 |
| Total | 1 | 1 | 100,00 | 9.429.941 | 11.423.845 | 121,14 |

Ação: 2417 - REMUNERAÇÃO DE PESSOAL ATIVO E ENCARGOS SOCIAIS**Produto:** PESSOA REMUNERADA**Unidade de Medida:** UNIDADE

| Regiões | Físico | | | Financeiro | | |
|--------------|------------|------------|--------------|-------------------|-------------------|--------------|
| | Programado | Executado | % | Programado | Executado | % |
| Central | 468 | 455 | 97,22 | 21.261.080 | 20.918.891 | 98,39 |
| Total | 468 | 455 | 97,22 | 21.261.080 | 20.918.891 | 98,39 |

02201 - INSTITUTO ESTADUAL DO PATRIMÔNIO HISTÓRICO E ARTÍSTICO DE MINAS GERAIS

Ação: 2001 - DIREÇÃO SUPERIOR**Produto:** AÇÃO DE GESTÃO INSTITUCIONAL
SUPERIOR REALIZADA**Unidade de Medida:** AÇÃO

| Regiões | Físico | | | Financeiro | | |
|--------------|------------|-----------|---------------|--------------|--------------|--------------|
| | Programado | Executado | % | Programado | Executado | % |
| Central | 1 | 1 | 100,00 | 7.160 | 4.694 | 65,56 |
| Total | 1 | 1 | 100,00 | 7.160 | 4.694 | 65,56 |

Ação: 2002 - PLANEJAMENTO, GESTÃO E FINANÇAS**Produto:** AÇÃO DE APOIO À GESTÃO
INSTITUCIONAL REALIZADA**Unidade de Medida:** AÇÃO

| Regiões | Físico | | | Financeiro | | |
|--------------|------------|-----------|---------------|------------------|------------------|---------------|
| | Programado | Executado | % | Programado | Executado | % |
| Central | 1 | 1 | 100,00 | 3.775.183 | 6.553.182 | 173,59 |
| Total | 1 | 1 | 100,00 | 3.775.183 | 6.553.182 | 173,59 |

Ação: 2018 - DESENVOLVIMENTO E CAPACITAÇÃO DO SERVIDOR**Produto:** SERVIDOR CAPACITADO**Unidade de Medida:** SERVIDOR

| Regiões | Físico | | | Financeiro | | |
|--------------|------------|-----------|-------------|--------------|-----------|-------------|
| | Programado | Executado | % | Programado | Executado | % |
| Central | 1 | 0 | 0,00 | 1.193 | 0 | 0,00 |
| Total | 1 | 0 | 0,00 | 1.193 | 0 | 0,00 |

Ação: 2417 - REMUNERAÇÃO DE PESSOAL ATIVO E ENCARGOS SOCIAIS**Produto:** PESSOA REMUNERADA**Unidade de Medida:** UNIDADE

| Regiões | Físico | | | Financeiro | | |
|--------------|------------|------------|--------------|------------------|------------------|---------------|
| | Programado | Executado | % | Programado | Executado | % |
| Central | 176 | 134 | 76,14 | 7.643.380 | 7.925.955 | 103,70 |
| Total | 176 | 134 | 76,14 | 7.643.380 | 7.925.955 | 103,70 |

02211 - FUNDAÇÃO TV MINAS CULTURAL E EDUCATIVA

Ação: 2001 - DIREÇÃO SUPERIOR**Produto:** AÇÃO DE GESTÃO INSTITUCIONAL
SUPERIOR REALIZADA**Unidade de Medida:** AÇÃO

| Regiões | Físico | | | Financeiro | | |
|--------------|------------|-----------|---------------|---------------|---------------|--------------|
| | Programado | Executado | % | Programado | Executado | % |
| Central | 1 | 1 | 100,00 | 27.862 | 22.681 | 81,40 |
| Total | 1 | 1 | 100,00 | 27.862 | 22.681 | 81,40 |

Ação: 2002 - PLANEJAMENTO, GESTÃO E FINANÇAS**Produto:** AÇÃO DE APOIO À GESTÃO
INSTITUCIONAL REALIZADA**Unidade de Medida:** AÇÃO

| Regiões | Físico | | | Financeiro | | |
|--------------|------------|-----------|---------------|------------------|------------------|---------------|
| | Programado | Executado | % | Programado | Executado | % |
| Central | 1 | 1 | 100,00 | 7.259.527 | 9.050.981 | 124,68 |
| Total | 1 | 1 | 100,00 | 7.259.527 | 9.050.981 | 124,68 |

Ação: 2018 - DESENVOLVIMENTO E CAPACITAÇÃO DO SERVIDOR**Produto:** SERVIDOR CAPACITADO**Unidade de Medida:** SERVIDOR

| Regiões | Físico | | | Financeiro | | |
|--------------|------------|-----------|---------------|--------------|-----------|-------------|
| | Programado | Executado | % | Programado | Executado | % |
| Central | 2 | 2 | 100,00 | 3.000 | 0 | 0,00 |
| Total | 2 | 2 | 100,00 | 3.000 | 0 | 0,00 |

Ação: 2417 - REMUNERAÇÃO DE PESSOAL ATIVO E ENCARGOS SOCIAIS**Produto:** PESSOA REMUNERADA**Unidade de Medida:** UNIDADE

| Regiões | Físico | | | Financeiro | | |
|--------------|------------|------------|--------------|-------------------|-------------------|---------------|
| | Programado | Executado | % | Programado | Executado | % |
| Central | 550 | 330 | 60,00 | 12.827.914 | 13.692.449 | 106,74 |
| Total | 550 | 330 | 60,00 | 12.827.914 | 13.692.449 | 106,74 |

02241 - INSTITUTO MINEIRO DE GESTÃO DAS ÁGUAS

Ação: 2001 - DIREÇÃO SUPERIOR**Produto:** AÇÃO DE GESTÃO INSTITUCIONAL
SUPERIOR REALIZADA**Unidade de Medida:** AÇÃO

| Regiões | Físico | | | Financeiro | | |
|--------------|------------|-----------|---------------|---------------|---------------|--------------|
| | Programado | Executado | % | Programado | Executado | % |
| Central | 1 | 1 | 100,00 | 48.956 | 43.374 | 88,60 |
| Total | 1 | 1 | 100,00 | 48.956 | 43.374 | 88,60 |

Ação: 2002 - PLANEJAMENTO, GESTÃO E FINANÇAS**Produto:** AÇÃO DE APOIO À GESTÃO
INSTITUCIONAL REALIZADA**Unidade de Medida:** AÇÃO

| Regiões | Físico | | | Financeiro | | |
|--------------|------------|-----------|---------------|------------------|------------------|---------------|
| | Programado | Executado | % | Programado | Executado | % |
| Central | 1 | 1 | 100,00 | 2.788.737 | 2.852.875 | 102,30 |
| Total | 1 | 1 | 100,00 | 2.788.737 | 2.852.875 | 102,30 |

Ação: 2067 - GESTÃO PARTICIPATIVA E APOIO AOS COMITÊS DE BACIAS**Produto:** COMITÊ DE BACIAS APOIADO**Unidade de Medida:** COMITÊ

| Regiões | Físico | | | Financeiro | | |
|------------------------|------------|-----------|---------------|----------------|----------------|--------------|
| | Programado | Executado | % | Programado | Executado | % |
| Alto Paranaíba | 1 | 1 | 100,00 | 38.062 | 4.944 | 12,99 |
| Central | 2 | 8 | 400,00 | 38.063 | 39.866 | 104,74 |
| Centro Oeste | 3 | 2 | 66,67 | 38.062 | 9.889 | 25,98 |
| Jequitinhonha / Mucuri | 5 | 3 | 60,00 | 38.062 | 14.833 | 38,97 |
| Mata | 2 | 4 | 200,00 | 38.062 | 19.778 | 51,96 |
| Noroeste de Minas | 2 | 2 | 100,00 | 38.062 | 9.889 | 25,98 |
| Norte de Minas | 4 | 5 | 125,00 | 38.062 | 24.722 | 64,95 |
| Rio Doce | 6 | 2 | 33,33 | 38.062 | 9.889 | 25,98 |
| Sul de Minas | 8 | 6 | 75,00 | 38.062 | 29.667 | 77,94 |
| Triângulo | 3 | 3 | 100,00 | 38.062 | 14.834 | 38,97 |
| Total | 36 | 36 | 100,00 | 380.621 | 178.311 | 46,85 |

Ação: 2417 - REMUNERAÇÃO DE PESSOAL ATIVO E ENCARGOS SOCIAIS**Produto:** PESSOA REMUNERADA**Unidade de Medida:** UNIDADE

| Regiões | Físico | | | Financeiro | | |
|-------------------|------------|------------|--------------|------------------|------------------|---------------|
| | Programado | Executado | % | Programado | Executado | % |
| Alto Paranaíba | 1 | 0 | 0,00 | 68.589 | 0 | 0,00 |
| Central | 127 | 116 | 91,34 | 7.349.920 | 8.962.636 | 121,94 |
| Centro Oeste | 2 | 2 | 100,00 | 135.562 | 177.936 | 131,26 |
| Mata | 2 | 0 | 0,00 | 150.125 | 0 | 0,00 |
| Noroeste de Minas | 2 | 0 | 0,00 | 143.551 | 0 | 0,00 |
| Norte de Minas | 4 | 4 | 100,00 | 272.214 | 331.426 | 121,75 |
| Rio Doce | 3 | 2 | 66,67 | 206.353 | 170.713 | 82,73 |
| Sul de Minas | 3 | 0 | 0,00 | 203.355 | 0 | 0,00 |
| Triângulo | 4 | 1 | 25,00 | 291.781 | 91.381 | 31,32 |
| Total | 148 | 125 | 84,46 | 8.821.450 | 9.734.091 | 110,35 |

02251 - JUNTA COMERCIAL DO ESTADO DE MINAS GERAIS

Ação: 2001 - DIREÇÃO SUPERIOR**Produto:** AÇÃO DE GESTÃO INSTITUCIONAL
SUPERIOR REALIZADA**Unidade de Medida:** AÇÃO

| Regiões | Físico | | | Financeiro | | |
|--------------|------------|-----------|---------------|----------------|----------------|---------------|
| | Programado | Executado | % | Programado | Executado | % |
| Central | 1 | 1 | 100,00 | 388.062 | 562.854 | 145,04 |
| Total | 1 | 1 | 100,00 | 388.062 | 562.854 | 145,04 |

Ação: 2002 - PLANEJAMENTO, GESTÃO E FINANÇAS**Produto:** AÇÃO DE APOIO À GESTÃO
INSTITUCIONAL REALIZADA**Unidade de Medida:** AÇÃO

| Regiões | Físico | | | Financeiro | | |
|--------------|------------|-----------|---------------|------------------|------------------|---------------|
| | Programado | Executado | % | Programado | Executado | % |
| Central | 1 | 1 | 100,00 | 6.544.299 | 8.720.334 | 133,25 |
| Total | 1 | 1 | 100,00 | 6.544.299 | 8.720.334 | 133,25 |

Ação: 2018 - DESENVOLVIMENTO E CAPACITAÇÃO DO SERVIDOR**Produto:** SERVIDOR CAPACITADO**Unidade de Medida:** SERVIDOR

| Regiões | Físico | | | Financeiro | | |
|----------------|------------|------------|--------------|---------------|-----------|-------------|
| | Programado | Executado | % | Programado | Executado | % |
| Central | 215 | 141 | 65,58 | 56.357 | 0 | 0,00 |
| Mata | 0 | 1 | - | 0 | 0 | 0,00 |
| Norte de Minas | 0 | 1 | - | 0 | 0 | 0,00 |
| Rio Doce | 0 | 2 | - | 0 | 0 | 0,00 |
| Sul de Minas | 0 | 2 | - | 0 | 0 | 0,00 |
| Triângulo | 0 | 2 | - | 0 | 0 | 0,00 |
| Total | 215 | 149 | 69,30 | 56.357 | 0 | 0,00 |

Ação: 2417 - REMUNERAÇÃO DE PESSOAL ATIVO E ENCARGOS SOCIAIS**Produto:** PESSOA REMUNERADA**Unidade de Medida:** UNIDADE

| Regiões | Físico | | | Financeiro | | |
|----------------|------------|------------|--------------|-------------------|-------------------|--------------|
| | Programado | Executado | % | Programado | Executado | % |
| Central | 221 | 215 | 97,29 | 11.322.541 | 10.887.377 | 96,16 |
| Centro Oeste | 1 | 1 | 100,00 | 29.380 | 32.040 | 109,05 |
| Mata | 13 | 13 | 100,00 | 677.967 | 625.922 | 92,32 |
| Norte de Minas | 7 | 7 | 100,00 | 283.703 | 276.658 | 97,52 |
| Rio Doce | 8 | 7 | 87,50 | 300.781 | 273.055 | 90,78 |
| Sul de Minas | 11 | 11 | 100,00 | 580.601 | 611.287 | 105,29 |
| Triângulo | 13 | 12 | 92,31 | 465.044 | 426.884 | 91,79 |
| Total | 274 | 266 | 97,08 | 13.660.017 | 13.133.223 | 96,14 |

02261 - FUNDAÇÃO EZEQUIEL DIAS

Ação: 2002 - PLANEJAMENTO, GESTÃO E FINANÇAS**Produto:** AÇÃO DE APOIO À GESTÃO
INSTITUCIONAL REALIZADA**Unidade de Medida:** AÇÃO

| Regiões | Físico | | | Financeiro | | |
|--------------|------------|-----------|---------------|-------------------|-------------------|--------------|
| | Programado | Executado | % | Programado | Executado | % |
| Central | 1 | 1 | 100,00 | 38.336.815 | 23.755.870 | 61,97 |
| Total | 1 | 1 | 100,00 | 38.336.815 | 23.755.870 | 61,97 |

Ação: 2018 - DESENVOLVIMENTO E CAPACITAÇÃO DO SERVIDOR**Produto:** SERVIDOR CAPACITADO**Unidade de Medida:** SERVIDOR

| Regiões | Físico | | | Financeiro | | |
|--------------|------------|-----------|-------------|---------------|-----------|-------------|
| | Programado | Executado | % | Programado | Executado | % |
| Central | 774 | 0 | 0,00 | 47.172 | 0 | 0,00 |
| Total | 774 | 0 | 0,00 | 47.172 | 0 | 0,00 |

Ação: 2417 - REMUNERAÇÃO DE PESSOAL ATIVO E ENCARGOS SOCIAIS**Produto:** PESSOA REMUNERADA**Unidade de Medida:** UNIDADE

| Regiões | Físico | | | Financeiro | | |
|--------------|------------|------------|---------------|-------------------|-------------------|--------------|
| | Programado | Executado | % | Programado | Executado | % |
| Central | 893 | 908 | 101,68 | 60.141.973 | 59.717.720 | 99,29 |
| Total | 893 | 908 | 101,68 | 60.141.973 | 59.717.720 | 99,29 |

02271 - FUNDAÇÃO HOSPITALAR DO ESTADO DE MINAS GERAIS

Ação: 2002 - PLANEJAMENTO, GESTÃO E FINANÇAS**Produto:** AÇÃO DE APOIO À GESTÃO
INSTITUCIONAL REALIZADA**Unidade de Medida:** AÇÃO

| Regiões | Físico | | | Financeiro | | |
|--------------|------------|-----------|---------------|-------------------|--------------------|---------------|
| | Programado | Executado | % | Programado | Executado | % |
| Central | 1 | 1 | 100,00 | 85.668.338 | 110.629.383 | 129,14 |
| Total | 1 | 1 | 100,00 | 85.668.338 | 110.629.383 | 129,14 |

Ação: 2018 - DESENVOLVIMENTO E CAPACITAÇÃO DO SERVIDOR**Produto:** SERVIDOR CAPACITADO**Unidade de Medida:** SERVIDOR

| Regiões | Físico | | | Financeiro | | |
|----------------|--------------|--------------|---------------|------------------|----------------|--------------|
| | Programado | Executado | % | Programado | Executado | % |
| Alto Paranaíba | 348 | 597 | 171,55 | 23.703 | 26.400 | 111,38 |
| Central | 5.341 | 8.132 | 152,26 | 1.734.138 | 426.840 | 24,61 |
| Centro Oeste | 90 | 137 | 152,22 | 5.787 | 16.566 | 286,26 |
| Mata | 642 | 720 | 112,15 | 50.265 | 47.902 | 95,30 |
| Sul de Minas | 117 | 117 | 100,00 | 17.042 | 9.678 | 56,79 |
| Total | 6.538 | 9.703 | 148,41 | 1.830.935 | 527.385 | 28,80 |

Ação: 2417 - REMUNERAÇÃO DE PESSOAL ATIVO E ENCARGOS SOCIAIS**Produto:** PESSOA REMUNERADA**Unidade de Medida:** UNIDADE

| Regiões | Físico | | | Financeiro | | |
|----------------|---------------|---------------|--------------|--------------------|--------------------|---------------|
| | Programado | Executado | % | Programado | Executado | % |
| Alto Paranaíba | 836 | 792 | 94,74 | 59.171.833 | 56.081.405 | 94,78 |
| Central | 11.362 | 11.139 | 98,04 | 659.355.628 | 668.957.258 | 101,46 |
| Centro Oeste | 198 | 178 | 89,90 | 9.820.466 | 9.160.616 | 93,28 |
| Mata | 1.338 | 1.275 | 95,29 | 80.805.224 | 80.702.924 | 99,87 |
| Norte de Minas | 3 | 2 | 66,67 | 231.758 | 177.699 | 76,67 |
| Sul de Minas | 201 | 214 | 106,47 | 9.974.338 | 10.295.564 | 103,22 |
| Total | 13.938 | 13.600 | 97,57 | 819.359.247 | 825.375.466 | 100,73 |

02281 - FUNDAÇÃO DE EDUCAÇÃO PARA O TRABALHO DE MINAS GERAIS

Ação: 2001 - DIREÇÃO SUPERIOR**Produto:** AÇÃO DE GESTÃO INSTITUCIONAL
SUPERIOR REALIZADA**Unidade de Medida:** AÇÃO

| Regiões | Físico | | | Financeiro | | |
|--------------|------------|-----------|---------------|--------------|--------------|--------------|
| | Programado | Executado | % | Programado | Executado | % |
| Central | 1 | 1 | 100,00 | 3.402 | 1.995 | 58,65 |
| Total | 1 | 1 | 100,00 | 3.402 | 1.995 | 58,65 |

Ação: 2002 - PLANEJAMENTO, GESTÃO E FINANÇAS**Produto:** AÇÃO DE APOIO À GESTÃO
INSTITUCIONAL REALIZADA**Unidade de Medida:** AÇÃO

| Regiões | Físico | | | Financeiro | | |
|--------------|------------|-----------|---------------|------------------|------------------|---------------|
| | Programado | Executado | % | Programado | Executado | % |
| Central | 1 | 1 | 100,00 | 1.141.287 | 1.689.084 | 148,00 |
| Total | 1 | 1 | 100,00 | 1.141.287 | 1.689.084 | 148,00 |

Ação: 2018 - DESENVOLVIMENTO E CAPACITAÇÃO DO SERVIDOR**Produto:** SERVIDOR CAPACITADO**Unidade de Medida:** SERVIDOR

| Regiões | Físico | | | Financeiro | | |
|--------------|------------|-----------|-------------|--------------|-----------|-------------|
| | Programado | Executado | % | Programado | Executado | % |
| Estadual | 10 | 0 | 0,00 | 2.700 | 0 | 0,00 |
| Total | 10 | 0 | 0,00 | 2.700 | 0 | 0,00 |

Ação: 2417 - REMUNERAÇÃO DE PESSOAL ATIVO E ENCARGOS SOCIAIS**Produto:** PESSOA REMUNERADA**Unidade de Medida:** UNIDADE

| Regiões | Físico | | | Financeiro | | |
|--------------|------------|------------|---------------|------------------|------------------|--------------|
| | Programado | Executado | % | Programado | Executado | % |
| Central | 295 | 358 | 121,36 | 9.712.349 | 6.722.686 | 69,22 |
| Total | 295 | 358 | 121,36 | 9.712.349 | 6.722.686 | 69,22 |

02301 - DEPARTAMENTO DE ESTRADAS DE RODAGEM DO ESTADO DE MINAS GERAIS

Ação: 2002 - PLANEJAMENTO, GESTÃO E FINANÇAS**Produto:** AÇÃO DE APOIO À GESTÃO
INSTITUCIONAL REALIZADA**Unidade de Medida:** AÇÃO

| Regiões | Físico | | | Financeiro | | |
|------------------------|------------|-----------|---------------|-------------------|-------------------|--------------|
| | Programado | Executado | % | Programado | Executado | % |
| Alto Paranaíba | 0 | 0 | 0,00 | 264.850 | 52.885 | 19,97 |
| Central | 1 | 1 | 100,00 | 56.249.584 | 52.263.990 | 92,91 |
| Centro Oeste | 0 | 0 | 0,00 | 195.153 | 36.879 | 18,90 |
| Jequitinhonha / Mucuri | 0 | 0 | 0,00 | 292.729 | 76.821 | 26,24 |
| Mata | 0 | 0 | 0,00 | 376.366 | 54.483 | 14,48 |
| Noroeste de Minas | 0 | 0 | 0,00 | 250.911 | 31.010 | 12,36 |
| Norte de Minas | 0 | 0 | 0,00 | 342.912 | 83.648 | 24,39 |
| Rio Doce | 0 | 0 | 0,00 | 250.911 | 47.378 | 18,88 |
| Sul de Minas | 0 | 0 | 0,00 | 306.667 | 71.004 | 23,15 |
| Triângulo | 0 | 0 | 0,00 | 264.848 | 81.490 | 30,77 |
| Total | 1 | 1 | 100,00 | 58.794.931 | 52.799.587 | 89,80 |

Ação: 2417 - REMUNERAÇÃO DE PESSOAL ATIVO E ENCARGOS SOCIAIS**Produto:** PESSOA REMUNERADA**Unidade de Medida:** UNIDADE

| Regiões | Físico | | | Financeiro | | |
|------------------------|--------------|--------------|--------------|--------------------|--------------------|--------------|
| | Programado | Executado | % | Programado | Executado | % |
| Alto Paranaíba | 82 | 71 | 86,59 | 3.798.992 | 3.357.245 | 88,37 |
| Central | 1.102 | 1.051 | 95,37 | 83.702.439 | 77.238.333 | 92,28 |
| Centro Oeste | 39 | 33 | 84,62 | 2.505.205 | 2.274.821 | 90,80 |
| Jequitinhonha / Mucuri | 190 | 171 | 90,00 | 7.086.414 | 6.116.791 | 86,32 |
| Mata | 126 | 113 | 89,68 | 5.688.689 | 4.988.126 | 87,68 |
| Noroeste de Minas | 103 | 95 | 92,23 | 4.290.186 | 3.907.137 | 91,07 |
| Norte de Minas | 173 | 133 | 76,88 | 6.889.799 | 5.897.421 | 85,60 |
| Rio Doce | 67 | 59 | 88,06 | 3.908.251 | 3.215.317 | 82,27 |
| Sul de Minas | 115 | 94 | 81,74 | 6.477.687 | 5.641.842 | 87,10 |
| Triângulo | 85 | 73 | 85,88 | 4.791.913 | 3.935.665 | 82,13 |
| Total | 2.082 | 1.893 | 90,92 | 129.139.575 | 116.572.701 | 90,27 |

02311 - UNIVERSIDADE ESTADUAL DE MONTES CLAROS

Ação: 2001 - DIREÇÃO SUPERIOR**Produto:** AÇÃO DE GESTÃO INSTITUCIONAL
SUPERIOR REALIZADA**Unidade de Medida:** AÇÃO

| Regiões | Físico | | | Financeiro | | |
|----------------|------------|-----------|---------------|----------------|----------------|--------------|
| | Programado | Executado | % | Programado | Executado | % |
| Norte de Minas | 1 | 1 | 100,00 | 151.072 | 150.623 | 99,70 |
| Total | 1 | 1 | 100,00 | 151.072 | 150.623 | 99,70 |

Ação: 2002 - PLANEJAMENTO, GESTÃO E FINANÇAS**Produto:** AÇÃO DE APOIO À GESTÃO
INSTITUCIONAL REALIZADA**Unidade de Medida:** AÇÃO

| Regiões | Físico | | | Financeiro | | |
|----------------|------------|-----------|---------------|-------------------|-------------------|---------------|
| | Programado | Executado | % | Programado | Executado | % |
| Norte de Minas | 1 | 1 | 100,00 | 15.235.164 | 16.257.075 | 106,71 |
| Total | 1 | 1 | 100,00 | 15.235.164 | 16.257.075 | 106,71 |

Ação: 2018 - DESENVOLVIMENTO E CAPACITAÇÃO DO SERVIDOR**Produto:** SERVIDOR CAPACITADO**Unidade de Medida:** SERVIDOR

| Regiões | Físico | | | Financeiro | | |
|-------------------|------------|------------|---------------|---------------|---------------|--------------|
| | Programado | Executado | % | Programado | Executado | % |
| Noroeste de Minas | 1 | 0 | 0,00 | 178 | 0 | 0,00 |
| Norte de Minas | 267 | 477 | 178,65 | 52.489 | 52.660 | 100,33 |
| Total | 268 | 477 | 177,99 | 52.667 | 52.660 | 99,99 |

Ação: 2417 - REMUNERAÇÃO DE PESSOAL ATIVO E ENCARGOS SOCIAIS**Produto:** PESSOA REMUNERADA**Unidade de Medida:** UNIDADE

| Regiões | Físico | | | Financeiro | | |
|------------------------|--------------|--------------|--------------|--------------------|--------------------|--------------|
| | Programado | Executado | % | Programado | Executado | % |
| Central | 6 | 6 | 100,00 | 613.175 | 697.003 | 113,67 |
| Jequitinhonha / Mucuri | 8 | 8 | 100,00 | 428.460 | 364.642 | 85,11 |
| Noroeste de Minas | 13 | 15 | 115,38 | 810.475 | 743.534 | 91,74 |
| Norte de Minas | 2.945 | 2.862 | 97,18 | 193.985.685 | 190.834.760 | 98,38 |
| Total | 2.972 | 2.891 | 97,27 | 195.837.795 | 192.639.939 | 98,37 |

02321 - FUNDAÇÃO CENTRO DE HEMATOLOGIA E HEMOTERAPIA DE MINAS GERAIS

Ação: 2002 - PLANEJAMENTO, GESTÃO E FINANÇAS**Produto:** AÇÃO DE APOIO À GESTÃO
INSTITUCIONAL REALIZADA**Unidade de Medida:** AÇÃO

| Regiões | Físico | | | Financeiro | | |
|--------------|------------|-----------|---------------|------------------|------------------|---------------|
| | Programado | Executado | % | Programado | Executado | % |
| Central | 1 | 1 | 100,00 | 3.534.974 | 4.294.681 | 121,49 |
| Total | 1 | 1 | 100,00 | 3.534.974 | 4.294.681 | 121,49 |

Ação: 2018 - DESENVOLVIMENTO E CAPACITAÇÃO DO SERVIDOR**Produto:** SERVIDOR CAPACITADO**Unidade de Medida:** SERVIDOR

| Regiões | Físico | | | Financeiro | | |
|----------------|------------|------------|--------------|------------------|----------------|--------------|
| | Programado | Executado | % | Programado | Executado | % |
| Alto Paranaíba | 10 | 12 | 120,00 | 36.399 | 1.746 | 4,80 |
| Central | 195 | 116 | 59,49 | 709.787 | 909.553 | 128,14 |
| Centro Oeste | 10 | 12 | 120,00 | 36.399 | 1.010 | 2,77 |
| Mata | 45 | 56 | 124,44 | 163.796 | 14.360 | 8,77 |
| Norte de Minas | 25 | 15 | 60,00 | 90.998 | 6.696 | 7,36 |
| Rio Doce | 25 | 15 | 60,00 | 90.998 | 5.929 | 6,52 |
| Sul de Minas | 30 | 28 | 93,33 | 109.197 | 15.746 | 14,42 |
| Triângulo | 60 | 48 | 80,00 | 218.396 | 21.782 | 9,97 |
| Total | 400 | 302 | 75,50 | 1.455.970 | 976.822 | 67,09 |

Ação: 2417 - REMUNERAÇÃO DE PESSOAL ATIVO E ENCARGOS SOCIAIS**Produto:** PESSOA REMUNERADA**Unidade de Medida:** UNIDADE

| Regiões | Físico | | | Financeiro | | |
|----------------|--------------|--------------|--------------|-------------------|--------------------|---------------|
| | Programado | Executado | % | Programado | Executado | % |
| Alto Paranaíba | 43 | 37 | 86,05 | 725.170 | 918.757 | 126,70 |
| Central | 1.453 | 1.038 | 71,44 | 54.410.931 | 60.997.927 | 112,11 |
| Centro Oeste | 82 | 58 | 70,73 | 1.899.640 | 1.982.706 | 104,37 |
| Mata | 306 | 227 | 74,18 | 11.401.100 | 13.332.938 | 116,94 |
| Norte de Minas | 164 | 111 | 67,68 | 7.391.302 | 8.202.827 | 110,98 |
| Rio Doce | 115 | 92 | 80,00 | 4.111.587 | 4.778.609 | 116,22 |
| Sul de Minas | 161 | 119 | 73,91 | 2.966.224 | 3.206.953 | 108,12 |
| Triângulo | 318 | 220 | 69,18 | 7.975.023 | 8.589.270 | 107,70 |
| Total | 2.642 | 1.902 | 71,99 | 90.880.977 | 102.009.987 | 112,25 |

02331 - INSTITUTO DE METROLOGIA E QUALIDADE DO ESTADO DE MINAS GERAIS

Ação: 2001 - DIREÇÃO SUPERIOR**Produto:** AÇÃO DE GESTÃO INSTITUCIONAL
SUPERIOR REALIZADA**Unidade de Medida:** AÇÃO

| Regiões | Físico | | | Financeiro | | |
|--------------|------------|-----------|---------------|----------------|---------------|--------------|
| | Programado | Executado | % | Programado | Executado | % |
| Central | 1 | 1 | 100,00 | 100.958 | 11.541 | 11,43 |
| Total | 1 | 1 | 100,00 | 100.958 | 11.541 | 11,43 |

Ação: 2002 - PLANEJAMENTO, GESTÃO E FINANÇAS**Produto:** AÇÃO DE APOIO À GESTÃO
INSTITUCIONAL REALIZADA**Unidade de Medida:** AÇÃO

| Regiões | Físico | | | Financeiro | | |
|----------------|------------|-----------|---------------|-------------------|-------------------|--------------|
| | Programado | Executado | % | Programado | Executado | % |
| Alto Paranaíba | 0 | 0 | 0,00 | 389.171 | 196.684 | 50,54 |
| Central | 1 | 1 | 100,00 | 26.022.335 | 13.382.546 | 51,43 |
| Centro Oeste | 0 | 0 | 0,00 | 676.242 | 286.841 | 42,42 |
| Mata | 0 | 0 | 0,00 | 676.242 | 442.783 | 65,48 |
| Norte de Minas | 0 | 0 | 0,00 | 389.171 | 280.775 | 72,15 |
| Rio Doce | 0 | 0 | 0,00 | 778.342 | 472.574 | 60,72 |
| Sul de Minas | 0 | 0 | 0,00 | 896.761 | 741.629 | 82,70 |
| Triângulo | 0 | 0 | 0,00 | 1.867.534 | 937.581 | 50,20 |
| Total | 1 | 1 | 100,00 | 31.695.798 | 16.741.414 | 52,82 |

Ação: 2018 - DESENVOLVIMENTO E CAPACITAÇÃO DO SERVIDOR**Produto:** SERVIDOR CAPACITADO**Unidade de Medida:** SERVIDOR

| Regiões | Físico | | | Financeiro | | |
|----------------|------------|-----------|---------------|---------------|-----------|-------------|
| | Programado | Executado | % | Programado | Executado | % |
| Alto Paranaíba | 0 | 1 | - | 0 | 0 | 0,00 |
| Central | 20 | 56 | 280,00 | 25.240 | 0 | 0,00 |
| Mata | 0 | 3 | - | 0 | 0 | 0,00 |
| Norte de Minas | 0 | 4 | - | 0 | 0 | 0,00 |
| Rio Doce | 0 | 4 | - | 0 | 0 | 0,00 |
| Sul de Minas | 0 | 5 | - | 0 | 0 | 0,00 |
| Triângulo | 0 | 9 | - | 0 | 0 | 0,00 |
| Total | 20 | 82 | 410,00 | 25.240 | 0 | 0,00 |

Ação: 2417 - REMUNERAÇÃO DE PESSOAL ATIVO E ENCARGOS SOCIAIS**Produto:** PESSOA REMUNERADA**Unidade de Medida:** UNIDADE

| Regiões | Físico | | | Financeiro | | |
|----------------|------------|------------|--------------|-------------------|-------------------|---------------|
| | Programado | Executado | % | Programado | Executado | % |
| Alto Paranaíba | 7 | 5 | 71,43 | 215.183 | 268.171 | 124,62 |
| Central | 215 | 190 | 88,37 | 10.758.929 | 11.528.774 | 107,16 |
| Centro Oeste | 10 | 8 | 80,00 | 400.647 | 442.967 | 110,56 |
| Mata | 18 | 16 | 88,89 | 753.311 | 651.586 | 86,50 |
| Norte de Minas | 17 | 15 | 88,24 | 816.434 | 789.394 | 96,69 |
| Rio Doce | 21 | 18 | 85,71 | 852.979 | 951.355 | 111,53 |
| Sul de Minas | 27 | 25 | 92,59 | 1.210.139 | 1.341.167 | 110,83 |
| Triângulo | 20 | 19 | 95,00 | 703.376 | 731.591 | 104,01 |
| Total | 335 | 296 | 88,36 | 15.710.998 | 16.705.006 | 106,33 |

02351 - UNIVERSIDADE DO ESTADO DE MINAS GERAIS

Ação: 2001 - DIREÇÃO SUPERIOR**Produto:** AÇÃO DE GESTÃO INSTITUCIONAL
SUPERIOR REALIZADA**Unidade de Medida:** AÇÃO

| Regiões | Físico | | | Financeiro | | |
|--------------|------------|-----------|---------------|---------------|--------------|-------------|
| | Programado | Executado | % | Programado | Executado | % |
| Central | 1 | 1 | 100,00 | 88.239 | 2.593 | 2,94 |
| Total | 1 | 1 | 100,00 | 88.239 | 2.593 | 2,94 |

Ação: 2002 - PLANEJAMENTO, GESTÃO E FINANÇAS**Produto:** AÇÃO DE APOIO À GESTÃO
INSTITUCIONAL REALIZADA**Unidade de Medida:** AÇÃO

| Regiões | Físico | | | Financeiro | | |
|--------------|------------|-----------|---------------|----------------|----------------|--------------|
| | Programado | Executado | % | Programado | Executado | % |
| Central | 1 | 1 | 100,00 | 312.231 | 306.453 | 98,15 |
| Total | 1 | 1 | 100,00 | 312.231 | 306.453 | 98,15 |

Ação: 2417 - REMUNERAÇÃO DE PESSOAL ATIVO E ENCARGOS SOCIAIS**Produto:** PESSOA REMUNERADA**Unidade de Medida:** UNIDADE

| Regiões | Físico | | | Financeiro | | |
|--------------|--------------|--------------|--------------|--------------------|--------------------|--------------|
| | Programado | Executado | % | Programado | Executado | % |
| Central | 1.750 | 1.091 | 62,34 | 137.733.856 | 69.037.548 | 50,12 |
| Centro Oeste | 0 | 312 | - | 0 | 12.207.141 | - |
| Mata | 272 | 157 | 57,72 | 18.724.352 | 9.371.718 | 50,05 |
| Sul de Minas | 77 | 400 | 519,48 | 3.902.195 | 17.125.800 | 438,88 |
| Triângulo | 265 | 324 | 122,26 | 19.194.423 | 17.311.659 | 90,19 |
| Total | 2.364 | 2.284 | 96,62 | 179.554.826 | 125.053.866 | 69,65 |

02361 - INSTITUTO DE PREVIDÊNCIA DO LEGISLATIVO DO ESTADO DE MINAS GERAIS

Ação: 2002 - PLANEJAMENTO, GESTÃO E FINANÇAS**Produto:** AÇÃO DE APOIO À GESTÃO
INSTITUCIONAL REALIZADA**Unidade de Medida:** AÇÃO

| Regiões | Físico | | | Financeiro | | |
|--------------|------------|-----------|---------------|------------------|------------------|--------------|
| | Programado | Executado | % | Programado | Executado | % |
| Central | 1 | 1 | 100,00 | 8.525.170 | 4.067.862 | 47,72 |
| Total | 1 | 1 | 100,00 | 8.525.170 | 4.067.862 | 47,72 |

02371 - INSTITUTO MINEIRO DE AGROPECUÁRIA

Ação: 2002 - PLANEJAMENTO, GESTÃO E FINANÇAS**Produto:** AÇÃO DE APOIO À GESTÃO
INSTITUCIONAL REALIZADA**Unidade de Medida:** AÇÃO

| Regiões | Físico | | | Financeiro | | |
|------------------------|------------|-----------|---------------|-------------------|-------------------|--------------|
| | Programado | Executado | % | Programado | Executado | % |
| Alto Paranaíba | 0 | 0 | 0,00 | 0 | 124.280 | - |
| Central | 1 | 1 | 100,00 | 17.431.797 | 15.252.888 | 87,50 |
| Centro Oeste | 0 | 0 | 0,00 | 0 | 173.010 | - |
| Jequitinhonha / Mucuri | 0 | 0 | 0,00 | 0 | 169.340 | - |
| Mata | 0 | 0 | 0,00 | 0 | 112.476 | - |
| Noroeste de Minas | 0 | 0 | 0,00 | 0 | 45.931 | - |
| Norte de Minas | 0 | 0 | 0,00 | 0 | 185.187 | - |
| Rio Doce | 0 | 0 | 0,00 | 0 | 116.440 | - |
| Sul de Minas | 0 | 0 | 0,00 | 0 | 189.642 | - |
| Triângulo | 0 | 0 | 0,00 | 0 | 224.219 | - |
| Total | 1 | 1 | 100,00 | 17.431.797 | 16.593.413 | 95,19 |

Ação: 2018 - DESENVOLVIMENTO E CAPACITAÇÃO DO SERVIDOR**Produto:** SERVIDOR CAPACITADO**Unidade de Medida:** SERVIDOR

| Regiões | Físico | | | Financeiro | | |
|------------------------|------------|-----------|-------------|---------------|-----------|-------------|
| | Programado | Executado | % | Programado | Executado | % |
| Alto Paranaíba | 6 | 0 | 0,00 | 2.000 | 0 | 0,00 |
| Central | 13 | 0 | 0,00 | 2.000 | 0 | 0,00 |
| Centro Oeste | 6 | 0 | 0,00 | 2.000 | 0 | 0,00 |
| Jequitinhonha / Mucuri | 6 | 0 | 0,00 | 2.000 | 0 | 0,00 |
| Mata | 6 | 0 | 0,00 | 2.000 | 0 | 0,00 |
| Noroeste de Minas | 3 | 0 | 0,00 | 1.000 | 0 | 0,00 |
| Norte de Minas | 6 | 0 | 0,00 | 2.000 | 0 | 0,00 |
| Rio Doce | 6 | 0 | 0,00 | 2.000 | 0 | 0,00 |
| Sul de Minas | 9 | 0 | 0,00 | 3.000 | 0 | 0,00 |
| Triângulo | 6 | 0 | 0,00 | 2.000 | 0 | 0,00 |
| Total | 67 | 0 | 0,00 | 20.000 | 0 | 0,00 |

Ação: 2417 - REMUNERAÇÃO DE PESSOAL ATIVO E ENCARGOS SOCIAIS**Produto:** PESSOA REMUNERADA**Unidade de Medida:** UNIDADE

| Regiões | Físico | | | Financeiro | | |
|------------------------|--------------|--------------|--------------|--------------------|--------------------|--------------|
| | Programado | Executado | % | Programado | Executado | % |
| Alto Paranaíba | 94 | 87 | 92,55 | 7.417.208 | 5.573.104 | 75,14 |
| Central | 529 | 466 | 88,09 | 48.239.606 | 54.320.428 | 112,61 |
| Centro Oeste | 118 | 119 | 100,85 | 8.265.756 | 6.858.506 | 82,97 |
| Jequitinhonha / Mucuri | 101 | 93 | 92,08 | 7.213.306 | 5.356.822 | 74,26 |
| Mata | 151 | 145 | 96,03 | 11.333.893 | 8.868.746 | 78,25 |
| Noroeste de Minas | 64 | 62 | 96,88 | 4.529.656 | 3.551.588 | 78,41 |
| Norte de Minas | 136 | 128 | 94,12 | 9.144.740 | 6.999.558 | 76,54 |
| Rio Doce | 87 | 86 | 98,85 | 6.658.649 | 5.045.735 | 75,78 |
| Sul de Minas | 194 | 179 | 92,27 | 15.408.048 | 11.747.187 | 76,24 |
| Triângulo | 180 | 166 | 92,22 | 13.492.018 | 10.221.558 | 75,76 |
| Total | 1.654 | 1.531 | 92,56 | 131.702.880 | 118.543.232 | 90,01 |

02381 - DEPARTAMENTO ESTADUAL DE TELECOMUNICAÇÕES DE MINAS GERAIS

Ação: 2001 - DIREÇÃO SUPERIOR**Produto:** AÇÃO DE GESTÃO INSTITUCIONAL
SUPERIOR REALIZADA**Unidade de Medida:** AÇÃO

| Regiões | Físico | | | Financeiro | | |
|--------------|------------|-----------|-------------|---------------|-----------|-------------|
| | Programado | Executado | % | Programado | Executado | % |
| Central | 1 | 0 | 0,00 | 25.688 | 0 | 0,00 |
| Total | 1 | 0 | 0,00 | 25.688 | 0 | 0,00 |

Ação: 2417 - REMUNERAÇÃO DE PESSOAL ATIVO E ENCARGOS SOCIAIS**Produto:** PESSOA REMUNERADA**Unidade de Medida:** UNIDADE

| Regiões | Físico | | | Financeiro | | |
|--------------|------------|-----------|---------------|----------------|----------------|--------------|
| | Programado | Executado | % | Programado | Executado | % |
| Central | 9 | 10 | 111,11 | 538.163 | 535.701 | 99,54 |
| Total | 9 | 10 | 111,11 | 538.163 | 535.701 | 99,54 |

02391 - IMPRENSA OFICIAL DO ESTADO DE MINAS GERAIS

Ação: 2002 - PLANEJAMENTO, GESTÃO E FINANÇAS**Produto:** AÇÃO DE APOIO À GESTÃO
INSTITUCIONAL REALIZADA**Unidade de Medida:** AÇÃO

| Regiões | Físico | | | Financeiro | | |
|--------------|------------|-----------|---------------|-------------------|-------------------|---------------|
| | Programado | Executado | % | Programado | Executado | % |
| Central | 1 | 1 | 100,00 | 12.001.341 | 18.723.888 | 156,01 |
| Total | 1 | 1 | 100,00 | 12.001.341 | 18.723.888 | 156,01 |

Ação: 2018 - DESENVOLVIMENTO E CAPACITAÇÃO DO SERVIDOR**Produto:** SERVIDOR CAPACITADO**Unidade de Medida:** SERVIDOR

| Regiões | Físico | | | Financeiro | | |
|--------------|------------|-----------|---------------|---------------|--------------|-------------|
| | Programado | Executado | % | Programado | Executado | % |
| Central | 60 | 83 | 138,33 | 98.256 | 2.390 | 2,43 |
| Total | 60 | 83 | 138,33 | 98.256 | 2.390 | 2,43 |

Ação: 2417 - REMUNERAÇÃO DE PESSOAL ATIVO E ENCARGOS SOCIAIS**Produto:** PESSOA REMUNERADA**Unidade de Medida:** UNIDADE

| Regiões | Físico | | | Financeiro | | |
|--------------|------------|------------|---------------|-------------------|-------------------|--------------|
| | Programado | Executado | % | Programado | Executado | % |
| Central | 188 | 204 | 108,51 | 19.011.018 | 14.229.867 | 74,85 |
| Total | 188 | 204 | 108,51 | 19.011.018 | 14.229.867 | 74,85 |

02401 - INSTITUTO DE GEOINFORMAÇÃO E TECNOLOGIA

Ação: 2001 - DIREÇÃO SUPERIOR**Produto:** AÇÃO DE GESTÃO INSTITUCIONAL
SUPERIOR REALIZADA**Unidade de Medida:** AÇÃO

| Regiões | Físico | | | Financeiro | | |
|--------------|------------|-----------|---------------|---------------|--------------|--------------|
| | Programado | Executado | % | Programado | Executado | % |
| Central | 1 | 1 | 100,00 | 32.057 | 3.304 | 10,31 |
| Total | 1 | 1 | 100,00 | 32.057 | 3.304 | 10,31 |

Ação: 2002 - PLANEJAMENTO, GESTÃO E FINANÇAS**Produto:** AÇÃO DE APOIO À GESTÃO
INSTITUCIONAL REALIZADA**Unidade de Medida:** AÇÃO

| Regiões | Físico | | | Financeiro | | |
|--------------|------------|-----------|---------------|----------------|----------------|---------------|
| | Programado | Executado | % | Programado | Executado | % |
| Central | 1 | 1 | 100,00 | 327.127 | 855.563 | 261,54 |
| Total | 1 | 1 | 100,00 | 327.127 | 855.563 | 261,54 |

Ação: 2417 - REMUNERAÇÃO DE PESSOAL ATIVO E ENCARGOS SOCIAIS**Produto:** PESSOA REMUNERADA**Unidade de Medida:** UNIDADE

| Regiões | Físico | | | Financeiro | | |
|--------------|------------|------------|--------------|------------------|------------------|--------------|
| | Programado | Executado | % | Programado | Executado | % |
| Central | 128 | 111 | 86,72 | 6.566.213 | 5.628.379 | 85,72 |
| Total | 128 | 111 | 86,72 | 6.566.213 | 5.628.379 | 85,72 |

02421 - INSTITUTO DE DESENVOLVIMENTO DO NORTE E NORDESTE DE MINAS GERAIS

Ação: 2001 - DIREÇÃO SUPERIOR**Produto:** AÇÃO DE GESTÃO INSTITUCIONAL
SUPERIOR REALIZADA**Unidade de Medida:** AÇÃO

| Regiões | Físico | | | Financeiro | | |
|--------------|------------|-----------|---------------|---------------|---------------|---------------|
| | Programado | Executado | % | Programado | Executado | % |
| Central | 1 | 1 | 100,00 | 50.000 | 50.000 | 100,00 |
| Total | 1 | 1 | 100,00 | 50.000 | 50.000 | 100,00 |

Ação: 2002 - PLANEJAMENTO, GESTÃO E FINANÇAS**Produto:** AÇÃO DE APOIO À GESTÃO
INSTITUCIONAL REALIZADA**Unidade de Medida:** AÇÃO

| Regiões | Físico | | | Financeiro | | |
|------------------------|------------|-----------|---------------|------------------|------------------|--------------|
| | Programado | Executado | % | Programado | Executado | % |
| Central | 1 | 1 | 100,00 | 5.315.011 | 4.364.240 | 82,11 |
| Jequitinhonha / Mucuri | 0 | 0 | 0,00 | 0 | 38.903 | - |
| Norte de Minas | 0 | 0 | 0,00 | 0 | 197.876 | - |
| Rio Doce | 0 | 0 | 0,00 | 0 | 26.729 | - |
| Total | 1 | 1 | 100,00 | 5.315.011 | 4.627.748 | 87,07 |

Ação: 2417 - REMUNERAÇÃO DE PESSOAL ATIVO E ENCARGOS SOCIAIS**Produto:** PESSOA REMUNERADA**Unidade de Medida:** UNIDADE

| Regiões | Físico | | | Financeiro | | |
|------------------------|------------|------------|---------------|------------------|------------------|--------------|
| | Programado | Executado | % | Programado | Executado | % |
| Central | 49 | 56 | 114,29 | 3.667.373 | 3.840.878 | 104,73 |
| Jequitinhonha / Mucuri | 23 | 26 | 113,04 | 1.147.272 | 997.631 | 86,96 |
| Norte de Minas | 40 | 57 | 142,50 | 2.058.787 | 1.906.955 | 92,63 |
| Rio Doce | 1 | 4 | 400,00 | 143.604 | 163.146 | 113,61 |
| Total | 113 | 143 | 126,55 | 7.017.036 | 6.908.610 | 98,45 |

02431 - AGÊNCIA DE DESENVOLVIMENTO DA REGIÃO METROPOLITANA DE BELO HORIZONTE

Ação: 2001 - DIREÇÃO SUPERIOR**Produto:** AÇÃO DE GESTÃO INSTITUCIONAL
SUPERIOR REALIZADA**Unidade de Medida:** AÇÃO

| Regiões | Físico | | | Financeiro | | |
|--------------|------------|-----------|---------------|---------------|--------------|--------------|
| | Programado | Executado | % | Programado | Executado | % |
| Central | 1 | 1 | 100,00 | 12.000 | 3.195 | 26,62 |
| Total | 1 | 1 | 100,00 | 12.000 | 3.195 | 26,62 |

Ação: 2002 - PLANEJAMENTO, GESTÃO E FINANÇAS**Produto:** AÇÃO DE APOIO À GESTÃO
INSTITUCIONAL REALIZADA**Unidade de Medida:** AÇÃO

| Regiões | Físico | | | Financeiro | | |
|--------------|------------|-----------|---------------|------------------|----------------|--------------|
| | Programado | Executado | % | Programado | Executado | % |
| Central | 1 | 1 | 100,00 | 1.100.508 | 787.024 | 71,51 |
| Total | 1 | 1 | 100,00 | 1.100.508 | 787.024 | 71,51 |

Ação: 2417 - REMUNERAÇÃO DE PESSOAL ATIVO E ENCARGOS SOCIAIS**Produto:** PESSOA REMUNERADA**Unidade de Medida:** UNIDADE

| Regiões | Físico | | | Financeiro | | |
|--------------|------------|-----------|--------------|------------------|------------------|--------------|
| | Programado | Executado | % | Programado | Executado | % |
| Central | 46 | 43 | 93,48 | 4.052.268 | 3.733.092 | 92,12 |
| Total | 46 | 43 | 93,48 | 4.052.268 | 3.733.092 | 92,12 |

02441 - AGÊNCIA REGULADORA DE SERVIÇOS DE ABASTECIMENTO DE ÁGUA E DE ESGOTAMENTO
SANITÁRIO DO ESTADO DE MINAS GERAIS**Ação: 2001 - DIREÇÃO SUPERIOR****Produto:** AÇÃO DE GESTÃO INSTITUCIONAL
SUPERIOR REALIZADA**Unidade de Medida:** AÇÃO

| Regiões | Físico | | | Financeiro | | |
|--------------|------------|-----------|---------------|---------------|--------------|--------------|
| | Programado | Executado | % | Programado | Executado | % |
| Central | 1 | 1 | 100,00 | 48.887 | 9.818 | 20,08 |
| Total | 1 | 1 | 100,00 | 48.887 | 9.818 | 20,08 |

Ação: 2002 - PLANEJAMENTO, GESTÃO E FINANÇAS**Produto:** AÇÃO DE APOIO À GESTÃO
INSTITUCIONAL REALIZADA**Unidade de Medida:** AÇÃO

| Regiões | Físico | | | Financeiro | | |
|--------------|------------|-----------|---------------|------------------|------------------|---------------|
| | Programado | Executado | % | Programado | Executado | % |
| Central | 1 | 1 | 100,00 | 1.577.090 | 1.692.414 | 107,31 |
| Total | 1 | 1 | 100,00 | 1.577.090 | 1.692.414 | 107,31 |

Ação: 2417 - REMUNERAÇÃO DE PESSOAL ATIVO E ENCARGOS SOCIAIS**Produto:** PESSOA REMUNERADA**Unidade de Medida:** UNIDADE

| Regiões | Físico | | | Financeiro | | |
|--------------|------------|------------|--------------|-------------------|-------------------|--------------|
| | Programado | Executado | % | Programado | Executado | % |
| Central | 168 | 113 | 67,26 | 13.662.446 | 10.233.542 | 74,90 |
| Total | 168 | 113 | 67,26 | 13.662.446 | 10.233.542 | 74,90 |

02451 - FUNDAÇÃO CENTRO INTERNACIONAL DE EDUCAÇÃO, CAPACITAÇÃO E PESQUISA APLICADAS EM ÁGUAS

Ação: 2001 - DIREÇÃO SUPERIOR**Produto:** AÇÃO DE GESTÃO INSTITUCIONAL
SUPERIOR REALIZADA**Unidade de Medida:** AÇÃO

| Regiões | Físico | | | Financeiro | | |
|--------------|------------|-----------|-------------|----------------|-----------|-------------|
| | Programado | Executado | % | Programado | Executado | % |
| Central | 1 | 0 | 0,00 | 69.982 | 0 | 0,00 |
| Triângulo | 0 | 0 | 0,00 | 69.982 | 0 | 0,00 |
| Total | 1 | 0 | 0,00 | 139.964 | 0 | 0,00 |

Ação: 2002 - PLANEJAMENTO, GESTÃO E FINANÇAS**Produto:** AÇÃO DE APOIO À GESTÃO
INSTITUCIONAL REALIZADA**Unidade de Medida:** AÇÃO

| Regiões | Físico | | | Financeiro | | |
|--------------|------------|-----------|---------------|------------------|------------------|---------------|
| | Programado | Executado | % | Programado | Executado | % |
| Central | 0 | 0 | 0,00 | 149.974 | 0 | 0,00 |
| Triângulo | 1 | 1 | 100,00 | 1.118.030 | 1.998.464 | 178,75 |
| Total | 1 | 1 | 100,00 | 1.268.004 | 1.998.464 | 157,61 |

Ação: 2417 - REMUNERAÇÃO DE PESSOAL ATIVO E ENCARGOS SOCIAIS**Produto:** PESSOA REMUNERADA**Unidade de Medida:** UNIDADE

| Regiões | Físico | | | Financeiro | | |
|--------------|------------|-----------|---------------|------------------|------------------|--------------|
| | Programado | Executado | % | Programado | Executado | % |
| Central | 1 | 0 | 0,00 | 41.395 | 168.751 | 407,66 |
| Triângulo | 27 | 30 | 111,11 | 2.077.881 | 1.768.045 | 85,09 |
| Total | 28 | 30 | 107,14 | 2.119.276 | 1.936.796 | 91,39 |

02461 - AGÊNCIA DE DESENVOLVIMENTO DA REGIÃO METROPOLITANA DO VALE DO AÇO

Ação: 2001 - DIREÇÃO SUPERIOR**Produto:** AÇÃO DE GESTÃO INSTITUCIONAL
SUPERIOR REALIZADA**Unidade de Medida:** AÇÃO

| Regiões | Físico | | | Financeiro | | |
|--------------|------------|-----------|---------------|---------------|--------------|--------------|
| | Programado | Executado | % | Programado | Executado | % |
| Rio Doce | 1 | 1 | 100,00 | 41.103 | 9.082 | 22,10 |
| Total | 1 | 1 | 100,00 | 41.103 | 9.082 | 22,10 |

Ação: 2002 - PLANEJAMENTO, GESTÃO E FINANÇAS**Produto:** AÇÃO DE APOIO À GESTÃO
INSTITUCIONAL REALIZADA**Unidade de Medida:** AÇÃO

| Regiões | Físico | | | Financeiro | | |
|--------------|------------|-----------|---------------|----------------|----------------|---------------|
| | Programado | Executado | % | Programado | Executado | % |
| Rio Doce | 1 | 1 | 100,00 | 592.162 | 625.288 | 105,59 |
| Total | 1 | 1 | 100,00 | 592.162 | 625.288 | 105,59 |

Ação: 2018 - DESENVOLVIMENTO E CAPACITAÇÃO DO SERVIDOR**Produto:** SERVIDOR CAPACITADO**Unidade de Medida:** SERVIDOR

| Regiões | Físico | | | Financeiro | | |
|--------------|------------|-----------|-------------|--------------|-----------|-------------|
| | Programado | Executado | % | Programado | Executado | % |
| Rio Doce | 1 | 0 | 0,00 | 1.000 | 0 | 0,00 |
| Total | 1 | 0 | 0,00 | 1.000 | 0 | 0,00 |

Ação: 2417 - REMUNERAÇÃO DE PESSOAL ATIVO E ENCARGOS SOCIAIS**Produto:** PESSOA REMUNERADA**Unidade de Medida:** UNIDADE

| Regiões | Físico | | | Financeiro | | |
|--------------|------------|-----------|---------------|------------------|------------------|---------------|
| | Programado | Executado | % | Programado | Executado | % |
| Rio Doce | 22 | 25 | 113,64 | 1.735.477 | 1.778.956 | 102,51 |
| Total | 22 | 25 | 113,64 | 1.735.477 | 1.778.956 | 102,51 |

Ação: 7004 - PRECATÓRIOS E SENTENÇAS JUDICIÁRIAS**Produto:** PRECATÓRIO/RPV PAGO**Unidade de Medida:** UNIDADE

| Regiões | Físico | | | Financeiro | | |
|--------------|------------|-----------|-------------|--------------|-----------|-------------|
| | Programado | Executado | % | Programado | Executado | % |
| Rio Doce | 1 | 0 | 0,00 | 1.000 | 0 | 0,00 |
| Total | 1 | 0 | 0,00 | 1.000 | 0 | 0,00 |

03041 - EMPRESA DE ASSISTÊNCIA TÉCNICA E EXTENSÃO RURAL DO ESTADO DE MINAS GERAIS

Ação: 2002 - PLANEJAMENTO, GESTÃO E FINANÇAS**Produto:** AÇÃO DE APOIO À GESTÃO
INSTITUCIONAL REALIZADA**Unidade de Medida:** AÇÃO

| Regiões | Físico | | | Financeiro | | |
|--------------|------------|-----------|---------------|------------------|------------------|--------------|
| | Programado | Executado | % | Programado | Executado | % |
| Central | 1 | 1 | 100,00 | 7.809.104 | 7.255.262 | 92,91 |
| Total | 1 | 1 | 100,00 | 7.809.104 | 7.255.262 | 92,91 |

Ação: 2417 - REMUNERAÇÃO DE PESSOAL ATIVO E ENCARGOS SOCIAIS**Produto:** PESSOA REMUNERADA**Unidade de Medida:** UNIDADE

| Regiões | Físico | | | Financeiro | | |
|------------------------|--------------|--------------|---------------|--------------------|--------------------|--------------|
| | Programado | Executado | % | Programado | Executado | % |
| Alto Paranaíba | 72 | 72 | 100,00 | 7.348.642 | 6.766.765 | 92,08 |
| Central | 655 | 670 | 102,29 | 96.767.344 | 89.101.728 | 92,08 |
| Centro Oeste | 70 | 70 | 100,00 | 7.511.717 | 6.916.928 | 92,08 |
| Jequitinhonha / Mucuri | 131 | 131 | 100,00 | 13.354.615 | 12.297.175 | 92,08 |
| Mata | 277 | 277 | 100,00 | 30.516.302 | 28.099.971 | 92,08 |
| Noroeste de Minas | 40 | 40 | 100,00 | 4.233.094 | 3.897.911 | 92,08 |
| Norte de Minas | 288 | 288 | 100,00 | 27.631.707 | 25.443.782 | 92,08 |
| Rio Doce | 121 | 121 | 100,00 | 11.448.790 | 10.542.256 | 92,08 |
| Sul de Minas | 293 | 293 | 100,00 | 35.069.810 | 32.296.324 | 92,09 |
| Triângulo | 105 | 105 | 100,00 | 12.847.101 | 11.829.847 | 92,08 |
| Total | 2.052 | 2.067 | 100,73 | 246.729.122 | 227.192.687 | 92,08 |

03051 - EMPRESA DE PESQUISA AGROPECUÁRIA DE MINAS GERAIS

Ação: 2002 - PLANEJAMENTO, GESTÃO E FINANÇAS**Produto:** AÇÃO DE APOIO À GESTÃO
INSTITUCIONAL REALIZADA**Unidade de Medida:** AÇÃO

| Regiões | Físico | | | Financeiro | | |
|------------------------|------------|-----------|---------------|------------------|------------------|---------------|
| | Programado | Executado | % | Programado | Executado | % |
| Alto Paranaíba | 0 | 0 | 0,00 | 0 | 17.740 | - |
| Central | 1 | 1 | 100,00 | 2.002.851 | 2.362.804 | 117,97 |
| Centro Oeste | 0 | 0 | 0,00 | 0 | 4.861 | - |
| Jequitinhonha / Mucuri | 0 | 0 | 0,00 | 0 | 9.570 | - |
| Mata | 0 | 0 | 0,00 | 136.558 | 319.970 | 234,31 |
| Norte de Minas | 0 | 0 | 0,00 | 204.837 | 210.988 | 103,00 |
| Sul de Minas | 0 | 0 | 0,00 | 250.356 | 69.021 | 27,57 |
| Triângulo | 0 | 0 | 0,00 | 227.597 | 31.263 | 13,74 |
| Total | 1 | 1 | 100,00 | 2.822.199 | 3.026.216 | 107,23 |

Ação: 2417 - REMUNERAÇÃO DE PESSOAL ATIVO E ENCARGOS SOCIAIS**Produto:** PESSOA REMUNERADA**Unidade de Medida:** UNIDADE

| Regiões | Físico | | | Financeiro | | |
|------------------------|--------------|------------|--------------|-------------------|-------------------|---------------|
| | Programado | Executado | % | Programado | Executado | % |
| Alto Paranaíba | 59 | 46 | 77,97 | 2.787.649 | 2.894.467 | 103,83 |
| Central | 428 | 351 | 82,01 | 30.905.920 | 35.172.383 | 113,80 |
| Centro Oeste | 7 | 6 | 85,71 | 464.803 | 520.335 | 111,95 |
| Jequitinhonha / Mucuri | 18 | 14 | 77,78 | 736.683 | 788.732 | 107,07 |
| Mata | 226 | 182 | 80,53 | 12.454.944 | 14.439.456 | 115,93 |
| Norte de Minas | 144 | 116 | 80,56 | 6.914.636 | 8.253.760 | 119,37 |
| Sul de Minas | 190 | 149 | 78,42 | 12.728.444 | 14.528.681 | 114,14 |
| Triângulo | 74 | 60 | 81,08 | 4.673.591 | 5.702.060 | 122,01 |
| Total | 1.146 | 924 | 80,63 | 71.666.670 | 82.299.873 | 114,84 |

03151 - RÁDIO INCONFIDÊNCIA

Ação: 2001 - DIREÇÃO SUPERIOR**Produto:** AÇÃO DE GESTÃO INSTITUCIONAL
SUPERIOR REALIZADA**Unidade de Medida:** AÇÃO

| Regiões | Físico | | | Financeiro | | |
|--------------|------------|-----------|---------------|----------------|---------------|--------------|
| | Programado | Executado | % | Programado | Executado | % |
| Central | 1 | 1 | 100,00 | 263.548 | 81.256 | 30,83 |
| Total | 1 | 1 | 100,00 | 263.548 | 81.256 | 30,83 |

Ação: 2002 - PLANEJAMENTO, GESTÃO E FINANÇAS**Produto:** AÇÃO DE APOIO À GESTÃO
INSTITUCIONAL REALIZADA**Unidade de Medida:** AÇÃO

| Regiões | Físico | | | Financeiro | | |
|--------------|------------|-----------|---------------|----------------|------------------|---------------|
| | Programado | Executado | % | Programado | Executado | % |
| Central | 1 | 1 | 100,00 | 809.767 | 2.050.298 | 253,20 |
| Total | 1 | 1 | 100,00 | 809.767 | 2.050.298 | 253,20 |

Ação: 2417 - REMUNERAÇÃO DE PESSOAL ATIVO E ENCARGOS SOCIAIS**Produto:** PESSOA REMUNERADA**Unidade de Medida:** UNIDADE

| Regiões | Físico | | | Financeiro | | |
|--------------|------------|------------|--------------|------------------|------------------|---------------|
| | Programado | Executado | % | Programado | Executado | % |
| Central | 146 | 116 | 79,45 | 5.837.674 | 7.009.834 | 120,08 |
| Total | 146 | 116 | 79,45 | 5.837.674 | 7.009.834 | 120,08 |

04031 - FUNDO ESPECIAL DO PODER JUDICIÁRIO DO ESTADO DE MINAS GERAIS

Ação: 2111 - AUXÍLIO-ALIMENTAÇÃO, AUXÍLIO-CRECHE E OUTROS AUXÍLIOS**Produto:** PESSOA BENEFICIADA**Unidade de Medida:** PESSOA

| Regiões | Físico | | | Financeiro | | |
|------------------------|---------------|---------------|---------------|--------------------|--------------------|---------------|
| | Programado | Executado | % | Programado | Executado | % |
| Alto Paranaíba | 419 | 427 | 101,91 | 7.319.730 | 7.435.749 | 101,59 |
| Central | 8.796 | 9.358 | 106,39 | 153.661.963 | 158.126.021 | 102,91 |
| Centro Oeste | 795 | 831 | 104,53 | 13.888.275 | 14.553.283 | 104,79 |
| Jequitinhonha / Mucuri | 430 | 474 | 110,23 | 7.511.898 | 8.257.944 | 109,93 |
| Mata | 1.471 | 1.566 | 106,46 | 25.697.674 | 26.531.813 | 103,25 |
| Noroeste de Minas | 215 | 231 | 107,44 | 3.755.949 | 3.736.419 | 99,48 |
| Norte de Minas | 660 | 694 | 105,15 | 11.529.889 | 12.153.661 | 105,41 |
| Rio Doce | 891 | 939 | 105,39 | 15.565.361 | 16.497.626 | 105,99 |
| Sul de Minas | 1.938 | 2.018 | 104,13 | 33.855.945 | 34.393.938 | 101,59 |
| Triângulo | 1.107 | 1.180 | 106,59 | 19.338.766 | 21.316.282 | 110,23 |
| Total | 16.722 | 17.718 | 105,96 | 292.125.450 | 303.002.736 | 103,72 |

04341 - FUNDO DE RECUPERAÇÃO PROTEÇÃO E DESENVOLVIMENTO SUSTENTÁVEL DAS BACIAS
HIDROGRÁFICAS DO ESTADO DE MINAS GERAIS**Ação: 2048 - MANUTENÇÃO DAS ATIVIDADES DA SECRETARIA****Produto:** AÇÃO APOIADA**Unidade de Medida:** AÇÃO

| Regiões | Físico | | | Financeiro | | |
|--------------|------------|-----------|---------------|---------------|--------------|--------------|
| | Programado | Executado | % | Programado | Executado | % |
| Central | 1 | 1 | 100,00 | 21.270 | 6.532 | 30,71 |
| Total | 1 | 1 | 100,00 | 21.270 | 6.532 | 30,71 |

Ação: 2090 - APOIO AOS COMITÊS DE BACIAS HIDROGRÁFICAS**Produto:** COMITÊ DE BACIAS APOIADO**Unidade de Medida:** COMITÊ

| Regiões | Físico | | | Financeiro | | |
|------------------------|------------|-----------|---------------|----------------|------------------|---------------|
| | Programado | Executado | % | Programado | Executado | % |
| Alto Paranaíba | 1 | 1 | 100,00 | 67.794 | 34.711 | 51,20 |
| Central | 2 | 8 | 400,00 | 67.798 | 277.686 | 409,58 |
| Centro Oeste | 3 | 2 | 66,67 | 67.794 | 69.422 | 102,40 |
| Jequitinhonha / Mucuri | 5 | 3 | 60,00 | 67.794 | 104.132 | 153,60 |
| Mata | 2 | 4 | 200,00 | 67.794 | 138.618 | 204,47 |
| Noroeste de Minas | 2 | 2 | 100,00 | 67.794 | 69.422 | 102,40 |
| Norte de Minas | 4 | 5 | 125,00 | 67.794 | 169.779 | 250,43 |
| Rio Doce | 6 | 2 | 33,33 | 67.794 | 69.422 | 102,40 |
| Sul de Minas | 8 | 6 | 75,00 | 67.794 | 208.265 | 307,20 |
| Triângulo | 3 | 3 | 100,00 | 67.794 | 104.132 | 153,60 |
| Total | 36 | 36 | 100,00 | 677.944 | 1.245.588 | 183,73 |

04381 - FUNDO ESTADUAL DE DESENVOLVIMENTO DE TRANSPORTES

Ação: 2029 - ADMINISTRAÇÃO E OPERACIONALIZAÇÃO DA ARRECAÇÃO DO FUNTRANS**Produto:** FUNDO OPERACIONALIZADO**Unidade de Medida:** FUNDO

| Regiões | Físico | | | Financeiro | | |
|--------------|------------|-----------|---------------|------------------|------------------|--------------|
| | Programado | Executado | % | Programado | Executado | % |
| Central | 1 | 1 | 100,00 | 7.000.000 | 2.228.000 | 31,83 |
| Total | 1 | 1 | 100,00 | 7.000.000 | 2.228.000 | 31,83 |

05011 - COMPANHIA DE DESENVOLVIMENTO ECONÔMICO DE MINAS GERAIS

Ação: 6008 - MANUTENÇÃO OPERACIONAL DAS UNIDADES EXPOMINAS NO ESTADO DE MINAS GERAIS**Produto:** CENTRO MANTIDO**Unidade de Medida:** CENTRO

| Regiões | Físico | | | Financeiro | | |
|------------------------|------------|-----------|---------------|------------------|----------------|--------------|
| | Programado | Executado | % | Programado | Executado | % |
| Alto Paranaíba | 1 | 1 | 100,00 | 214.000 | 36.047 | 16,84 |
| Central | 1 | 1 | 100,00 | 150.000 | 10.870 | 7,25 |
| Jequitinhonha / Mucuri | 1 | 1 | 100,00 | 428.000 | 151.670 | 35,44 |
| Mata | 1 | 1 | 100,00 | 540.000 | 201.995 | 37,41 |
| Total | 4 | 4 | 100,00 | 1.332.000 | 400.582 | 30,07 |

Ação: 6016 - MANUTENÇÃO E ADEQUAÇÃO DA INFRA-ESTRUTURA ADMINISTRATIVA E OPERACIONAL DA CODEMIG**Produto:** AÇÃO DE APOIO À GESTÃO
INSTITUCIONAL REALIZADA**Unidade de Medida:** AÇÃO

| Regiões | Físico | | | Financeiro | | |
|----------------|------------|-----------|--------------|----------------|------------------|---------------|
| | Programado | Executado | % | Programado | Executado | % |
| Alto Paranaíba | 0 | 1 | - | 0 | 41.217 | - |
| Central | 5 | 1 | 20,00 | 650.000 | 1.065.476 | 163,92 |
| Centro Oeste | 0 | 1 | - | 0 | 56.442 | - |
| Rio Doce | 0 | 1 | - | 0 | 18.928 | - |
| Triângulo | 0 | 0 | 0,00 | 0 | 17.781 | - |
| Total | 5 | 4 | 80,00 | 650.000 | 1.199.844 | 184,59 |

05071 - COMPANHIA DE HABITAÇÃO DO ESTADO DE MINAS GERAIS

Ação: 6513 - MANUTENÇÃO E ADEQUAÇÃO DA INFRA-ESTRUTURA ADMINISTRATIVA - COHAB**Produto:** AÇÃO DE APOIO À GESTÃO
INSTITUCIONAL REALIZADA**Unidade de Medida:** AÇÃO

| Regiões | Físico | | | Financeiro | | |
|--------------|------------|-----------|---------------|----------------|----------------|--------------|
| | Programado | Executado | % | Programado | Executado | % |
| Central | 1 | 1 | 100,00 | 200.000 | 119.062 | 59,53 |
| Total | 1 | 1 | 100,00 | 200.000 | 119.062 | 59,53 |

05081 - COMPANHIA DE SANEAMENTO DE MINAS GERAIS

Ação: 6188 - MANUTENÇÃO E ADEQUAÇÃO DA INFRA-ESTRUTURA ADMINISTRATIVA E OPERACIONAL - COPASA**Produto:** AÇÃO DE APOIO À GESTÃO
INSTITUCIONAL REALIZADA**Unidade de Medida:** AÇÃO

| Regiões | Físico | | | Financeiro | | |
|--------------|------------|-----------|--------------|-------------------|------------------|--------------|
| | Programado | Executado | % | Programado | Executado | % |
| Central | 14 | 1 | 7,14 | 13.571.000 | 462.929 | 3,41 |
| Estadual | 9 | 4 | 44,44 | 9.430.000 | 4.410.144 | 46,77 |
| Total | 23 | 5 | 21,74 | 23.001.000 | 4.873.073 | 21,19 |

05121 - COMPANHIA ENERGÉTICA DE MINAS GERAIS

Ação: 6004 - MANUTENÇÃO DA INFRAESTRUTURA ADMINISTRATIVA E OPERACIONAL - CEMIG**Produto:** AÇÃO DE APOIO À GESTÃO
INSTITUCIONAL REALIZADA**Unidade de Medida:** AÇÃO

| Regiões | Físico | | | Financeiro | | |
|--------------|------------|-----------|---------------|----------------|------------------|---------------|
| | Programado | Executado | % | Programado | Executado | % |
| Central | 1 | 0 | 0,00 | 435.000 | 0 | 0,00 |
| Estadual | 0 | 1 | - | 0 | 2.267.000 | - |
| Total | 1 | 1 | 100,00 | 435.000 | 2.267.000 | 521,15 |

05131 - INSTITUTO DE DESENVOLVIMENTO INTEGRADO DE MINAS GERAIS

Ação: 6946 - MANUTENÇÃO DA INFRA- ESTRUTURA ADMINISTRATIVA E OPERACIONAL- INDI**Produto:** EQUIPAMENTO ADQUIRIDO**Unidade de Medida:** EQUIPAMENTO

| Regiões | Físico | | | Financeiro | | |
|--------------|------------|-----------|-------------|------------------|----------------|--------------|
| | Programado | Executado | % | Programado | Executado | % |
| Central | 152 | 14 | 9,21 | 1.000.000 | 241.276 | 24,13 |
| Total | 152 | 14 | 9,21 | 1.000.000 | 241.276 | 24,13 |

05191 - MINAS GERAIS PARTICIPAÇÕES S.A.

Ação: 6595 - MANUTENÇÃO E ADEQUAÇÃO DA INFRA ESTRUTURA ADMINISTRATIVA - MGI**Produto:** AÇÃO DE APOIO À GESTÃO
INSTITUCIONAL REALIZADA**Unidade de Medida:** AÇÃO

| Regiões | Físico | | | Financeiro | | |
|--------------|------------|-----------|---------------|---------------|---------------|--------------|
| | Programado | Executado | % | Programado | Executado | % |
| Central | 1 | 1 | 100,00 | 25.000 | 15.000 | 60,00 |
| Total | 1 | 1 | 100,00 | 25.000 | 15.000 | 60,00 |

05201 - BANCO DE DESENVOLVIMENTO DE MINAS GERAIS S.A.

Ação: 6005 - MANUTENÇÃO E ADEQUAÇÃO DA INFRA-ESTRUTURA ADMINISTRATIVA E OPERACIONAL - BDMG**Produto:** AÇÃO DE APOIO À GESTÃO INSTITUCIONAL REALIZADA**Unidade de Medida:** AÇÃO

| Regiões | Físico | | | Financeiro | | |
|--------------|------------|-----------|---------------|------------------|------------------|--------------|
| | Programado | Executado | % | Programado | Executado | % |
| Central | 1 | 1 | 100,00 | 5.392.000 | 5.183.070 | 96,13 |
| Total | 1 | 1 | 100,00 | 5.392.000 | 5.183.070 | 96,13 |

05251 - COMPANHIA DE GÁS DE MINAS GERAIS

Ação: 6015 - MANUTENÇÃO E ADEQUAÇÃO DA INFRAESTRUTURA ADMINISTRATIVA E OPERACIONAL - GASMIG**Produto:** AÇÃO DE APOIO À GESTÃO INSTITUCIONAL REALIZADA**Unidade de Medida:** AÇÃO

| Regiões | Físico | | | Financeiro | | |
|--------------|------------|-----------|---------------|-------------------|-------------------|--------------|
| | Programado | Executado | % | Programado | Executado | % |
| Central | 1 | 1 | 100,00 | 11.000.000 | 10.949.196 | 99,54 |
| Total | 1 | 1 | 100,00 | 11.000.000 | 10.949.196 | 99,54 |

05261 - TREM METROPOLITANO DE BELO HORIZONTE S.A.

Ação: 6248 - MANUTENÇÃO E ADEQUAÇÃO DA INFRA-ESTRUTURA ADMINISTRATIVA E OPERACIONAL - TRANSPORTES METROPOLITANOS**Produto:** AÇÃO DE APOIO À GESTÃO INSTITUCIONAL REALIZADA**Unidade de Medida:** AÇÃO

| Regiões | Físico | | | Financeiro | | |
|--------------|------------|-----------|-------------|--------------|-----------|-------------|
| | Programado | Executado | % | Programado | Executado | % |
| Central | 1 | 0 | 0,00 | 1.000 | 0 | 0,00 |
| Total | 1 | 0 | 0,00 | 1.000 | 0 | 0,00 |

05501 - COPASA - ÁGUAS MINERAIS DE MINAS S/A

Ação: 6010 - MANUTENÇÃO E ADEQUAÇÃO DA INFRA-ESTRUTURA ADMINISTRATIVA E OPERACIONAL - COPASA ÁGUAS MINERAIS DE MINAS GERAIS SA**Produto:** AÇÃO DE APOIO À GESTÃO INSTITUCIONAL REALIZADA**Unidade de Medida:** AÇÃO

| Regiões | Físico | | | Financeiro | | |
|--------------|------------|-----------|-------------|----------------|-----------|-------------|
| | Programado | Executado | % | Programado | Executado | % |
| Estadual | 350 | 0 | 0,00 | 350.000 | 0 | 0,00 |
| Total | 350 | 0 | 0,00 | 350.000 | 0 | 0,00 |

05511 - COPASA - SERVIÇOS DE SANEAMENTO INTEGRADO DO NORTE E NORDESTE DE MINAS GERAIS S/A

Ação: 6012 - MANUTENÇÃO E ADEQUAÇÃO DA INFRA-ESTRUTURA ADMINISTRATIVA E OPERACIONAL - COPANOR**Produto:** AÇÃO DE APOIO À GESTÃO INSTITUCIONAL REALIZADA**Unidade de Medida:** AÇÃO

| Regiões | Físico | | | Financeiro | | |
|------------------------|------------|-----------|-------------|--------------|-----------|-------------|
| | Programado | Executado | % | Programado | Executado | % |
| Jequitinhonha / Mucuri | 1 | 0 | 0,00 | 1.000 | 0 | 0,00 |
| Total | 1 | 0 | 0,00 | 1.000 | 0 | 0,00 |

05521 - COPASA - SERVIÇOS DE IRRIGAÇÃO S/A

Ação: 6011 - MANUTENÇÃO E ADEQUAÇÃO DA INFRA-ESTRUTURA ADMINISTRATIVA E OPERACIONAL - COPASA - SERVIÇOS DE IRRIGAÇÃO SA**Produto:** AÇÃO DE APOIO À GESTÃO INSTITUCIONAL REALIZADA**Unidade de Medida:** AÇÃO

| Regiões | Físico | | | Financeiro | | |
|----------------|------------|-----------|-------------|--------------|-----------|-------------|
| | Programado | Executado | % | Programado | Executado | % |
| Norte de Minas | 1 | 0 | 0,00 | 1.000 | 0 | 0,00 |
| Total | 1 | 0 | 0,00 | 1.000 | 0 | 0,00 |

Programa : 0702 - OBRIGAÇÕES ESPECIAIS

Unidade Responsável : SECRETARIA DE ESTADO DE PLANEJAMENTO E GESTÃO

AÇÕES DO PROGRAMA POR UNIDADE ORÇAMENTÁRIA

01011 - ASSEMBLEIA LEGISLATIVA DO ESTADO DE MINAS GERAIS

Ação: 7004 - PRECATÓRIOS E SENTENÇAS JUDICIÁRIAS

Produto: PRECATÓRIO/RPV PAGO

Unidade de Medida: UNIDADE

| Regiões | Físico | | | Financeiro | | |
|--------------|------------|-----------|---------------|--------------|-----------|-------------|
| | Programado | Executado | % | Programado | Executado | % |
| Central | 1 | 1 | 100,00 | 1.000 | 0 | 0,00 |
| Total | 1 | 1 | 100,00 | 1.000 | 0 | 0,00 |

Ação: 7006 - PROVENTOS DE INATIVOS CIVIS E PENSIONISTAS

Produto: PROVENTO PAGO

Unidade de Medida: PROVENTO

| Regiões | Físico | | | Financeiro | | |
|--------------|--------------|--------------|--------------|--------------------|--------------------|---------------|
| | Programado | Executado | % | Programado | Executado | % |
| Central | 0 | 1.108 | - | 0 | 291.304.910 | - |
| Estadual | 1.449 | 0 | 0,00 | 276.057.796 | 0 | 0,00 |
| Total | 1.449 | 1.108 | 76,47 | 276.057.796 | 291.304.910 | 105,52 |

01021 - TRIBUNAL DE CONTAS DO ESTADO DE MINAS GERAIS

Ação: 7004 - PRECATÓRIOS E SENTENÇAS JUDICIÁRIAS

Produto: PRECATÓRIO/RPV PAGO

Unidade de Medida: UNIDADE

| Regiões | Físico | | | Financeiro | | |
|--------------|------------|-----------|---------------|--------------|-----------|-------------|
| | Programado | Executado | % | Programado | Executado | % |
| Central | 1 | 1 | 100,00 | 1.000 | 0 | 0,00 |
| Total | 1 | 1 | 100,00 | 1.000 | 0 | 0,00 |

Ação: 7006 - PROVENTOS DE INATIVOS CIVIS E PENSIONISTAS

Produto: PROVENTO PAGO

Unidade de Medida: PROVENTO

| Regiões | Físico | | | Financeiro | | |
|----------------|------------|------------|---------------|--------------------|--------------------|--------------|
| | Programado | Executado | % | Programado | Executado | % |
| Central | 0 | 569 | - | 0 | 131.943.084 | - |
| Centro Oeste | 0 | 7 | - | 0 | 1.468.005 | - |
| Estadual | 500 | 21 | 4,20 | 147.605.482 | 4.973.526 | 3,37 |
| Mata | 0 | 4 | - | 0 | 847.240 | - |
| Norte de Minas | 0 | 1 | - | 0 | 250.044 | - |
| Rio Doce | 0 | 3 | - | 0 | 436.172 | - |
| Sul de Minas | 0 | 2 | - | 0 | 297.558 | - |
| Triângulo | 0 | 5 | - | 0 | 1.470.323 | - |
| Total | 500 | 612 | 122,40 | 147.605.482 | 141.685.952 | 95,99 |

01031 - TRIBUNAL DE JUSTIÇA DO ESTADO DE MINAS GERAIS

Ação: 7004 - PRECATÓRIOS E SENTENÇAS JUDICIÁRIAS**Produto:** PRECATÓRIO/RPV PAGO**Unidade de Medida:** UNIDADE

| Regiões | Físico | | | Financeiro | | |
|--------------|------------|-----------|-------------|--------------|-----------|-------------|
| | Programado | Executado | % | Programado | Executado | % |
| Central | 1 | 0 | 0,00 | 1.000 | 0 | 0,00 |
| Total | 1 | 0 | 0,00 | 1.000 | 0 | 0,00 |

Ação: 7006 - PROVENTOS DE INATIVOS CIVIS E PENSIONISTAS**Produto:** PROVENTO PAGO**Unidade de Medida:** PROVENTO

| Regiões | Físico | | | Financeiro | | |
|------------------------|--------------|--------------|---------------|----------------------|----------------------|---------------|
| | Programado | Executado | % | Programado | Executado | % |
| Alto Paranaíba | 119 | 152 | 127,73 | 27.094.384 | 23.656.541 | 87,31 |
| Central | 2.239 | 2.962 | 132,29 | 509.259.265 | 766.868.388 | 150,59 |
| Centro Oeste | 211 | 286 | 135,55 | 48.041.304 | 51.142.275 | 106,45 |
| Jequitinhonha / Mucuri | 119 | 161 | 135,29 | 27.094.383 | 30.668.767 | 113,19 |
| Mata | 454 | 538 | 118,50 | 103.368.492 | 105.758.941 | 102,31 |
| Noroeste de Minas | 33 | 52 | 157,58 | 7.513.570 | 8.738.847 | 116,31 |
| Norte de Minas | 159 | 189 | 118,87 | 36.201.742 | 36.694.840 | 101,36 |
| Rio Doce | 254 | 332 | 130,71 | 57.831.713 | 58.985.414 | 101,99 |
| Sul de Minas | 583 | 691 | 118,52 | 132.739.719 | 127.768.956 | 96,26 |
| Triângulo | 228 | 282 | 123,68 | 51.911.929 | 59.555.577 | 114,72 |
| Total | 4.399 | 5.645 | 128,32 | 1.001.056.501 | 1.269.838.546 | 126,85 |

01051 - TRIBUNAL DE JUSTIÇA MILITAR DO ESTADO DE MINAS GERAIS

Ação: 7004 - PRECATÓRIOS E SENTENÇAS JUDICIÁRIAS**Produto:** PRECATÓRIO/RPV PAGO**Unidade de Medida:** UNIDADE

| Regiões | Físico | | | Financeiro | | |
|--------------|------------|-----------|-------------|--------------|-----------|-------------|
| | Programado | Executado | % | Programado | Executado | % |
| Central | 1 | 0 | 0,00 | 1.000 | 0 | 0,00 |
| Total | 1 | 0 | 0,00 | 1.000 | 0 | 0,00 |

Ação: 7006 - PROVENTOS DE INATIVOS CIVIS E PENSIONISTAS**Produto:** PROVENTO PAGO**Unidade de Medida:** PROVENTO

| Regiões | Físico | | | Financeiro | | |
|--------------|------------|-----------|--------------|-------------------|------------------|--------------|
| | Programado | Executado | % | Programado | Executado | % |
| Central | 0 | 32 | - | 0 | 9.207.622 | - |
| Estadual | 34 | 0 | 0,00 | 10.299.503 | 0 | 0,00 |
| Total | 34 | 32 | 94,12 | 10.299.503 | 9.207.622 | 89,40 |

Ação: 7007 - PROVENTOS DE INATIVOS MILITARES**Produto:** PROVENTO PAGO**Unidade de Medida:** PROVENTO

| Regiões | Físico | | | Financeiro | | |
|--------------|------------|-----------|---------------|------------------|------------------|---------------|
| | Programado | Executado | % | Programado | Executado | % |
| Central | 0 | 3 | - | 0 | 1.858.774 | - |
| Estadual | 3 | 0 | 0,00 | 1.757.000 | 0 | 0,00 |
| Total | 3 | 3 | 100,00 | 1.757.000 | 1.858.774 | 105,79 |

01081 - ADVOCACIA GERAL DO ESTADO

Ação: 7803 - PRECATÓRIOS E SENTENÇAS JUDICIÁRIAS DA ADMINISTRAÇÃO DIRETA DO PODER EXECUTIVO**Produto:** PRECATÓRIO/RPV PAGO**Unidade de Medida:** UNIDADE

| Regiões | Físico | | | Financeiro | | |
|----------------|------------|---------------|-----------------|--------------------|--------------------|--------------|
| | Programado | Executado | % | Programado | Executado | % |
| Alto Paranaíba | 0 | 48 | - | 0 | 396.293 | - |
| Central | 855 | 8.721 | 1.020,00 | 299.702.654 | 71.678.420 | 23,92 |
| Centro Oeste | 0 | 320 | - | 0 | 2.302.196 | - |
| Mata | 0 | 1.100 | - | 0 | 5.733.338 | - |
| Norte de Minas | 0 | 548 | - | 0 | 1.747.446 | - |
| Rio Doce | 0 | 1.119 | - | 0 | 5.827.649 | - |
| Sul de Minas | 0 | 4.533 | - | 0 | 31.639.336 | - |
| Triângulo | 0 | 728 | - | 0 | 2.794.752 | - |
| Total | 855 | 17.117 | 2.001,99 | 299.702.654 | 122.119.430 | 40,75 |

01091 - PROCURADORIA GERAL DE JUSTIÇA

Ação: 7004 - PRECATÓRIOS E SENTENÇAS JUDICIÁRIAS**Produto:** PRECATÓRIO/RPV PAGO**Unidade de Medida:** UNIDADE

| Regiões | Físico | | | Financeiro | | |
|--------------|------------|-----------|-------------|--------------|-----------|-------------|
| | Programado | Executado | % | Programado | Executado | % |
| Estadual | 1 | 0 | 0,00 | 1.000 | 0 | 0,00 |
| Total | 1 | 0 | 0,00 | 1.000 | 0 | 0,00 |

Ação: 7006 - PROVENTOS DE INATIVOS CIVIS E PENSIONISTAS**Produto:** PROVENTO PAGO**Unidade de Medida:** PROVENTO

| Regiões | Físico | | | Financeiro | | |
|----------------|------------|------------|--------------|--------------------|--------------------|---------------|
| | Programado | Executado | % | Programado | Executado | % |
| Alto Paranaíba | 0 | 0 | 0,00 | 0 | 9.465.858 | - |
| Central | 750 | 0 | 0,00 | 283.483.355 | 169.202.215 | 59,69 |
| Centro Oeste | 0 | 0 | 0,00 | 0 | 9.465.858 | - |
| Estadual | 0 | 685 | - | 0 | 0 | 0,00 |
| Mata | 0 | 0 | 0,00 | 0 | 36.680.201 | - |
| Norte de Minas | 0 | 0 | 0,00 | 0 | 8.282.626 | - |
| Rio Doce | 0 | 0 | 0,00 | 0 | 3.549.697 | - |
| Sul de Minas | 0 | 0 | 0,00 | 0 | 46.146.059 | - |
| Triângulo | 0 | 0 | 0,00 | 0 | 21.298.181 | - |
| Total | 750 | 685 | 91,33 | 283.483.355 | 304.090.694 | 107,27 |

01251 - POLÍCIA MILITAR DO ESTADO DE MINAS GERAIS

Ação: 7007 - PROVENTOS DE INATIVOS MILITARES**Produto:** PROVENTO PAGO**Unidade de Medida:** PROVENTO

| Regiões | Físico | | | Financeiro | | |
|------------------------|---------------|---------------|---------------|----------------------|----------------------|---------------|
| | Programado | Executado | % | Programado | Executado | % |
| Alto Paranaíba | 749 | 766 | 102,27 | 123.158.176 | 136.003.928 | 110,43 |
| Central | 13.734 | 14.320 | 104,27 | 2.271.636.568 | 2.555.942.913 | 112,52 |
| Centro Oeste | 1.597 | 1.447 | 90,61 | 262.594.932 | 258.034.674 | 98,26 |
| Jequitinhonha / Mucuri | 630 | 693 | 110,00 | 103.590.995 | 120.114.324 | 115,95 |
| Mata | 3.189 | 2.982 | 93,51 | 524.367.723 | 533.881.570 | 101,81 |
| Noroeste de Minas | 174 | 208 | 119,54 | 28.610.845 | 35.590.114 | 124,39 |
| Norte de Minas | 1.305 | 1.318 | 101,00 | 214.581.337 | 233.116.450 | 108,64 |
| Rio Doce | 1.896 | 2.089 | 110,18 | 311.759.546 | 370.239.021 | 118,76 |
| Sul de Minas | 2.763 | 2.776 | 100,47 | 454.320.476 | 494.624.680 | 108,87 |
| Triângulo | 1.726 | 1.765 | 102,26 | 283.806.419 | 315.219.307 | 111,07 |
| Total | 27.763 | 28.364 | 102,16 | 4.578.427.017 | 5.052.766.981 | 110,36 |

01401 - CORPO DE BOMBEIROS MILITAR DO ESTADO DE MINAS GERAIS

Ação: 7007 - PROVENTOS DE INATIVOS MILITARES**Produto:** PROVENTO PAGO**Unidade de Medida:** PROVENTO

| Regiões | Físico | | | Financeiro | | |
|------------------------|--------------|--------------|---------------|--------------------|--------------------|---------------|
| | Programado | Executado | % | Programado | Executado | % |
| Alto Paranaíba | 0 | 1 | - | 0 | 205.319 | - |
| Central | 831 | 769 | 92,54 | 149.228.416 | 173.761.592 | 116,44 |
| Centro Oeste | 49 | 72 | 146,94 | 7.151.121 | 10.585.185 | 148,02 |
| Jequitinhonha / Mucuri | 0 | 0 | 0,00 | 0 | 18.050 | - |
| Mata | 89 | 118 | 132,58 | 14.028.750 | 18.721.321 | 133,45 |
| Noroeste de Minas | 0 | 1 | - | 0 | 7.662 | - |
| Norte de Minas | 76 | 91 | 119,74 | 13.197.051 | 13.807.752 | 104,63 |
| Rio Doce | 52 | 72 | 138,46 | 7.700.045 | 10.922.570 | 141,85 |
| Sul de Minas | 88 | 106 | 120,45 | 15.322.104 | 16.484.121 | 107,58 |
| Triângulo | 115 | 141 | 122,61 | 23.095.668 | 22.798.566 | 98,71 |
| Total | 1.300 | 1.371 | 105,46 | 229.723.155 | 267.312.138 | 116,36 |

01441 - DEFENSORIA PÚBLICA DO ESTADO DE MINAS GERAIS

Ação: 7004 - PRECATÓRIOS E SENTENÇAS JUDICIÁRIAS**Produto:** PRECATÓRIO/RPV PAGO**Unidade de Medida:** UNIDADE

| Regiões | Físico | | | Financeiro | | |
|--------------|------------|-----------|-------------|--------------|-----------|-------------|
| | Programado | Executado | % | Programado | Executado | % |
| Estadual | 1 | 0 | 0,00 | 1.000 | 0 | 0,00 |
| Total | 1 | 0 | 0,00 | 1.000 | 0 | 0,00 |

Ação: 7006 - PROVENTOS DE INATIVOS CIVIS E PENSIONISTAS**Produto:** PROVENTO PAGO**Unidade de Medida:** PROVENTO

| Regiões | Físico | | | Financeiro | | |
|------------------------|------------|------------|---------------|-------------------|-------------------|---------------|
| | Programado | Executado | % | Programado | Executado | % |
| Alto Paranaíba | 3 | 3 | 100,00 | 663.561 | 728.431 | 109,78 |
| Central | 204 | 199 | 97,55 | 51.222.598 | 48.227.559 | 94,15 |
| Centro Oeste | 17 | 18 | 105,88 | 3.760.179 | 4.301.036 | 114,38 |
| Jequitinhonha / Mucuri | 16 | 14 | 87,50 | 3.538.992 | 3.632.139 | 102,63 |
| Mata | 53 | 61 | 115,09 | 11.722.912 | 14.342.677 | 122,35 |
| Noroeste de Minas | 1 | 1 | 100,00 | 221.187 | 242.810 | 109,78 |
| Norte de Minas | 4 | 4 | 100,00 | 884.748 | 936.192 | 105,81 |
| Rio Doce | 22 | 24 | 109,09 | 4.866.114 | 5.810.173 | 119,40 |
| Sul de Minas | 27 | 30 | 111,11 | 5.972.049 | 7.092.996 | 118,77 |
| Triângulo | 8 | 9 | 112,50 | 1.769.496 | 2.115.742 | 119,57 |
| Total | 355 | 363 | 102,25 | 84.621.836 | 87.429.756 | 103,32 |

01681 - SECRETARIA DE ESTADO DE RECURSOS HUMANOS

Ação: 7072 - PENSÕES AOS ASSISTIDOS E PENSIONISTAS DO PLANO DE PREVIDÊNCIA COMPLEMENTAR MINASCAIXA RP-2**Produto:** PENSÃO PAGA**Unidade de Medida:** PENSÃO

| Regiões | Físico | | | Financeiro | | |
|--------------|------------|-----------|-------------|-------------------|-----------|-------------|
| | Programado | Executado | % | Programado | Executado | % |
| Central | 1 | 0 | 0,00 | 24.000.000 | 0 | 0,00 |
| Total | 1 | 0 | 0,00 | 24.000.000 | 0 | 0,00 |

Ação: 7073 - PENSÕES ESPECIAIS E INDENIZAÇÕES DE RESPONSABILIDADE DO PODER EXECUTIVO ESTADUAL - SERH**Produto:** PENSÃO PAGA**Unidade de Medida:** PENSÃO

| Regiões | Físico | | | Financeiro | | |
|--------------|--------------|-----------|-------------|-------------------|-----------|-------------|
| | Programado | Executado | % | Programado | Executado | % |
| Central | 3.058 | 0 | 0,00 | 53.067.195 | 0 | 0,00 |
| Centro Oeste | 1 | 0 | 0,00 | 15.236 | 0 | 0,00 |
| Rio Doce | 1 | 0 | 0,00 | 17.441 | 0 | 0,00 |
| Sul de Minas | 1 | 0 | 0,00 | 17.165 | 0 | 0,00 |
| Total | 3.061 | 0 | 0,00 | 53.117.037 | 0 | 0,00 |

01911 - EGE SEC.FAZENDA-ENCARGOS DIVERSOS

Ação: 2049 - ENCARGOS DA ADMINISTRAÇÃO FINANCEIRA CENTRAL**Produto:** VALOR PAGO**Unidade de Medida:** R\$ MIL

| Regiões | Físico | | | Financeiro | | |
|--------------|---------------|---------------|---------------|-------------------|-------------------|---------------|
| | Programado | Executado | % | Programado | Executado | % |
| Central | 0 | 91.243 | - | 0 | 91.244.804 | - |
| Estadual | 79.665 | 0 | 0,00 | 36.663.931 | 0 | 0,00 |
| Total | 79.665 | 91.243 | 114,53 | 36.663.931 | 91.244.804 | 248,87 |

Ação: 7009 - COMPLEMENTAÇÃO FINANCEIRA DO REGIME PRÓPRIO DE PREVIDÊNCIA SOCIAL - RPPS**Produto:** APORTE REALIZADO**Unidade de Medida:** R\$ MIL

| Regiões | Físico | | | Financeiro | | |
|--------------|------------------|------------------|---------------|----------------------|----------------------|--------------|
| | Programado | Executado | % | Programado | Executado | % |
| Central | 0 | 4.939.522 | - | 0 | 4.939.522.048 | - |
| Estadual | 4.322.997 | 0 | 0,00 | 7.046.666.817 | 0 | 0,00 |
| Total | 4.322.997 | 4.939.522 | 114,26 | 7.046.666.817 | 4.939.522.048 | 70,10 |

Ação: 7010 - ENCARGOS DECORRENTES DE INDENIZAÇÕES ADMINISTRATIVAS E JUDICIAIS DETERMINADAS EM LEI**Produto:** VALOR PAGO**Unidade de Medida:** R\$ MIL

| Regiões | Físico | | | Financeiro | | |
|--------------|------------|-----------|-------------|--------------|-----------|-------------|
| | Programado | Executado | % | Programado | Executado | % |
| Central | 1 | 0 | 0,00 | 1.000 | 0 | 0,00 |
| Total | 1 | 0 | 0,00 | 1.000 | 0 | 0,00 |

Ação: 7030 - ENCARGOS DECORRENTES DE PARCELAMENTOS**Produto:** VALOR PAGO**Unidade de Medida:** R\$ MIL

| Regiões | Físico | | | Financeiro | | |
|--------------|---------------|---------------|---------------|-------------------|-------------------|--------------|
| | Programado | Executado | % | Programado | Executado | % |
| Estadual | 59.900 | 63.579 | 106,14 | 64.566.157 | 63.581.363 | 98,47 |
| Total | 59.900 | 63.579 | 106,14 | 64.566.157 | 63.581.363 | 98,47 |

Ação: 7658 - ENCARGOS DEVIDOS AOS INSTITUTOS DE PREVIDÊNCIA**Produto:** VALOR PAGO**Unidade de Medida:** R\$ MIL

| Regiões | Físico | | | Financeiro | | |
|--------------|---------------|---------------|---------------|-------------------|-------------------|--------------|
| | Programado | Executado | % | Programado | Executado | % |
| Estadual | 27.819 | 55.423 | 199,23 | 56.587.692 | 55.424.176 | 97,94 |
| Total | 27.819 | 55.423 | 199,23 | 56.587.692 | 55.424.176 | 97,94 |

Ação: 7663 - CAPTAÇÃO DE RECURSOS PARA FORMAÇÃO DO PROGRAMA DE FORMAÇÃO DO PATRIMÔNIO DO SERVIDOR PÚBLICO - PASEP**Produto:** PASEP RECOLHIDO**Unidade de Medida:** R\$ MIL

| Regiões | Físico | | | Financeiro | | |
|--------------|----------------|----------------|---------------|--------------------|--------------------|---------------|
| | Programado | Executado | % | Programado | Executado | % |
| Estadual | 257.821 | 454.396 | 176,24 | 320.386.714 | 454.397.513 | 141,83 |
| Total | 257.821 | 454.396 | 176,24 | 320.386.714 | 454.397.513 | 141,83 |

Ação: 7798 - PARTICIPAÇÃO NO AUMENTO DO CAPITAL DE EMPRESAS**Produto:** APORTE REALIZADO**Unidade de Medida:** R\$ MIL

| Regiões | Físico | | | Financeiro | | |
|--------------|------------|-----------|-------------|--------------|-----------|-------------|
| | Programado | Executado | % | Programado | Executado | % |
| Central | 1 | 0 | 0,00 | 2.000 | 0 | 0,00 |
| Total | 1 | 0 | 0,00 | 2.000 | 0 | 0,00 |

Ação: 7844 - TRANSFERÊNCIAS CONSTITUCIONAIS A MUNICÍPIOS**Produto:** VALOR TRANSFERIDO**Unidade de Medida:** R\$ MIL

| Regiões | Físico | | | Financeiro | | |
|------------------------|-------------------|-------------------|--------------|-----------------------|-----------------------|--------------|
| | Programado | Executado | % | Programado | Executado | % |
| Alto Paranaíba | 541.285 | 547.040 | 101,06 | 531.858.033 | 547.046.733 | 102,86 |
| Central | 5.847.179 | 5.244.241 | 89,69 | 5.745.356.313 | 5.244.241.921 | 91,28 |
| Centro Oeste | 594.289 | 566.785 | 95,37 | 583.941.819 | 566.789.933 | 97,06 |
| Jequitinhonha / Mucuri | 279.821 | 269.621 | 96,35 | 274.945.993 | 269.629.076 | 98,07 |
| Mata | 977.198 | 889.211 | 91,00 | 960.176.465 | 889.199.210 | 92,61 |
| Noroeste de Minas | 258.736 | 282.776 | 109,29 | 254.229.871 | 282.771.809 | 111,23 |
| Norte de Minas | 535.214 | 516.545 | 96,51 | 525.893.728 | 516.551.896 | 98,22 |
| Rio Doce | 779.978 | 685.103 | 87,84 | 766.397.359 | 685.107.004 | 89,39 |
| Sul de Minas | 1.515.183 | 1.423.743 | 93,97 | 1.488.796.228 | 1.423.745.407 | 95,63 |
| Triângulo | 1.403.123 | 1.343.821 | 95,77 | 1.378.690.103 | 1.343.811.919 | 97,47 |
| Total | 12.732.006 | 11.768.886 | 92,44 | 12.510.285.912 | 11.768.894.909 | 94,07 |

Ação: 7862 - TRANSFERÊNCIAS AO FUNSET**Produto:** VALOR TRANSFERIDO**Unidade de Medida:** R\$ MIL

| Regiões | Físico | | | Financeiro | | |
|--------------|--------------|--------------|--------------|------------------|------------------|--------------|
| | Programado | Executado | % | Programado | Executado | % |
| Estadual | 3.439 | 2.879 | 83,72 | 3.439.202 | 2.882.526 | 83,81 |
| Total | 3.439 | 2.879 | 83,72 | 3.439.202 | 2.882.526 | 83,81 |

Ação: 7886 - GESTÃO DA DÍVIDA FUNDADA CONTRATUAL INTERNA**Produto:** VALOR PAGO**Unidade de Medida:** R\$ MIL

| Regiões | Físico | | | Financeiro | | |
|--------------|------------------|------------------|---------------|----------------------|----------------------|--------------|
| | Programado | Executado | % | Programado | Executado | % |
| Central | 0 | 5.901.754 | - | 0 | 5.901.759.570 | - |
| Estadual | 5.353.757 | 0 | 0,00 | 6.114.603.946 | 0 | 0,00 |
| Total | 5.353.757 | 5.901.754 | 110,24 | 6.114.603.946 | 5.901.759.570 | 96,52 |

Ação: 7896 - GESTÃO DA DÍVIDA FUNDADA CONTRATUAL EXTERNA**Produto:** VALOR PAGO**Unidade de Medida:** R\$ MIL

| Regiões | Físico | | | Financeiro | | |
|--------------|----------------|----------------|---------------|--------------------|--------------------|---------------|
| | Programado | Executado | % | Programado | Executado | % |
| Central | 0 | 793.436 | - | 0 | 793.440.828 | - |
| Estadual | 506.180 | 0 | 0,00 | 611.713.680 | 0 | 0,00 |
| Total | 506.180 | 793.436 | 156,75 | 611.713.680 | 793.440.828 | 129,71 |

01915 - TRANSFERÊNCIAS DO ESTADO A EMPRESAS

Ação: 7541 - PROGRAMAÇÃO A CARGO DA COMPANHIA DE DESENVOLVIMENTO DO ESTADO DE MINAS GERAIS - CODEMIG**Produto:** RECURSO APORTADO**Unidade de Medida:** R\$ MIL

| Regiões | Físico | | | Financeiro | | |
|--------------|------------|-----------|-------------|--------------|-----------|-------------|
| | Programado | Executado | % | Programado | Executado | % |
| Central | 1 | 0 | 0,00 | 1.000 | 0 | 0,00 |
| Total | 1 | 0 | 0,00 | 1.000 | 0 | 0,00 |

Ação: 7700 - PROGRAMAÇÃO A CARGO DA MINAS GERAIS PARTICIPAÇÕES S/A - MGI**Produto:** RECURSO APORTADO**Unidade de Medida:** R\$ MIL

| Regiões | Físico | | | Financeiro | | |
|--------------|------------|----------------|----------------------|--------------|--------------------|----------------------|
| | Programado | Executado | % | Programado | Executado | % |
| Central | 1 | 164.059 | 16.405.900,00 | 1.000 | 164.059.756 | 16.405.975,58 |
| Total | 1 | 164.059 | 16.405.900,00 | 1.000 | 164.059.756 | 16.405.975,58 |

Ação: 7707 - PROGRAMAÇÃO A CARGO DA MINAS GERAIS ADMINISTRAÇÃO E SERVIÇOS S/A - MGS**Produto:** RECURSO APORTADO**Unidade de Medida:** R\$ MIL

| Regiões | Físico | | | Financeiro | | |
|--------------|------------|-----------|-------------|--------------|-----------|-------------|
| | Programado | Executado | % | Programado | Executado | % |
| Central | 1 | 0 | 0,00 | 1.000 | 0 | 0,00 |
| Total | 1 | 0 | 0,00 | 1.000 | 0 | 0,00 |

Ação: 7723 - PROGRAMAÇÃO A CARGO DA COMPANHIA DE TECNOLOGIA DA INFORMAÇÃO DO ESTADO DE MINAS GERAIS - PRODEMGE**Produto:** RECURSO APORTADO**Unidade de Medida:** R\$ MIL

| Regiões | Físico | | | Financeiro | | |
|--------------|------------|-----------|-------------|--------------|-----------|-------------|
| | Programado | Executado | % | Programado | Executado | % |
| Central | 1 | 0 | 0,00 | 1.000 | 0 | 0,00 |
| Total | 1 | 0 | 0,00 | 1.000 | 0 | 0,00 |

Ação: 7734 - PROGRAMAÇÃO A CARGO DA COMPANHIA DE HABITAÇÃO DO ESTADO DE MINAS GERAIS - COHAB**Produto:** RECURSO APORTADO**Unidade de Medida:** R\$ MIL

| Regiões | Físico | | | Financeiro | | |
|--------------|------------|--------------|-------------------|--------------|------------------|-------------------|
| | Programado | Executado | % | Programado | Executado | % |
| Central | 1 | 2.706 | 270.600,00 | 1.000 | 2.709.000 | 270.900,00 |
| Total | 1 | 2.706 | 270.600,00 | 1.000 | 2.709.000 | 270.900,00 |

Ação: 7737 - PROGRAMAÇÃO A CARGO DA COMPANHIA DE SANEAMENTO DE MINAS GERAIS - COPASA**Produto:** RECURSO APORTADO**Unidade de Medida:** R\$ MIL

| Regiões | Físico | | | Financeiro | | |
|--------------|------------|----------------|----------------------|--------------|--------------------|----------------------|
| | Programado | Executado | % | Programado | Executado | % |
| Central | 1 | 128.400 | 12.840.000,00 | 1.000 | 128.400.000 | 12.840.000,00 |
| Total | 1 | 128.400 | 12.840.000,00 | 1.000 | 128.400.000 | 12.840.000,00 |

Ação: 7752 - PROGRAMAÇÃO A CARGO DO BANCO DE DESENVOLVIMENTO DE MINAS GERAIS - BDMG**Produto:** RECURSO APORTADO**Unidade de Medida:** R\$ MIL

| Regiões | Físico | | | Financeiro | | |
|--------------|------------|------------|------------------|----------------|----------------|---------------|
| | Programado | Executado | % | Programado | Executado | % |
| Central | 1 | 486 | 48.600,00 | 441.000 | 489.999 | 111,11 |
| Total | 1 | 486 | 48.600,00 | 441.000 | 489.999 | 111,11 |

Ação: 7758 - PROGRAMAÇÃO A CARGO DA COMPANHIA ENEGÉTICA DE MINAS GERAIS - CEMIG**Produto:** RECURSO APORTADO**Unidade de Medida:** R\$ MIL

| Regiões | Físico | | | Financeiro | | |
|--------------|------------|-----------|-------------|--------------|-----------|-------------|
| | Programado | Executado | % | Programado | Executado | % |
| Central | 1 | 0 | 0,00 | 1.000 | 0 | 0,00 |
| Total | 1 | 0 | 0,00 | 1.000 | 0 | 0,00 |

Ação: 7759 - PROGRAMAÇÃO A CARGO DO TREM METROPOLITANO DE BELO HORIZONTE S/A**Produto:** RECURSO APORTADO**Unidade de Medida:** R\$ MIL

| Regiões | Físico | | | Financeiro | | |
|--------------|------------|------------|------------------|--------------|----------------|------------------|
| | Programado | Executado | % | Programado | Executado | % |
| Central | 1 | 330 | 33.000,00 | 1.000 | 330.000 | 33.000,00 |
| Total | 1 | 330 | 33.000,00 | 1.000 | 330.000 | 33.000,00 |

01941 - EGE-SECRETARIA DE ESTADO DE PLANEJAMENTO E GESTÃO

Ação: 7021 - APORTE PARA CUSTEIO DA IMPLANTAÇÃO DA PREVCOM-MG**Produto:** APORTE REALIZADO.**Unidade de Medida:** APORTE

| Regiões | Físico | | | Financeiro | | |
|--------------|------------|-----------|---------------|----------------|------------------|---------------|
| | Programado | Executado | % | Programado | Executado | % |
| Central | 0 | 8 | - | 0 | 2.900.000 | - |
| Estadual | 1 | 0 | 0,00 | 750.000 | 0 | 0,00 |
| Total | 1 | 8 | 800,00 | 750.000 | 2.900.000 | 386,67 |

Ação: 7441 - PENSÕES ESPECIAIS E INDENIZAÇÕES DE RESPONSABILIDADE DO PODER EXECUTIVO ESTADUAL**Produto:** PENSÃO PAGA**Unidade de Medida:** PENSÃO

| Regiões | Físico | | | Financeiro | | |
|--------------|--------------|--------------|---------------|--------------------|--------------------|---------------|
| | Programado | Executado | % | Programado | Executado | % |
| Central | 3.058 | 3.061 | 100,10 | 107.338.878 | 207.126.370 | 192,96 |
| Centro Oeste | 1 | 1 | 100,00 | 30.818 | 75.682 | 245,58 |
| Rio Doce | 1 | 1 | 100,00 | 35.277 | 85.268 | 241,71 |
| Sul de Minas | 1 | 1 | 100,00 | 34.721 | 85.266 | 245,58 |
| Total | 3.061 | 3.064 | 100,10 | 107.439.694 | 207.372.586 | 193,01 |

02011 - INSTITUTO DE PREVIDÊNCIA DOS SERVIDORES DO ESTADO DE MINAS GERAIS

Ação: 7004 - PRECATÓRIOS E SENTENÇAS JUDICIÁRIAS**Produto:** PRECATÓRIO/RPV PAGO**Unidade de Medida:** UNIDADE

| Regiões | Físico | | | Financeiro | | |
|------------------------|------------|--------------|---------------|-------------------|-------------------|--------------|
| | Programado | Executado | % | Programado | Executado | % |
| Alto Paranaíba | 0 | 6 | - | 0 | 34.272 | - |
| Central | 265 | 3.990 | 1.505,66 | 32.044.221 | 54.306.689 | 169,47 |
| Centro Oeste | 14 | 8 | 57,14 | 2.076.603 | 18.632 | 0,90 |
| Estadual | 21 | 0 | 0,00 | 1.399.373 | 0 | 0,00 |
| Jequitinhonha / Mucuri | 10 | 0 | 0,00 | 2.007.433 | 0 | 0,00 |
| Mata | 41 | 36 | 87,80 | 4.297.668 | 88.102 | 2,05 |
| Noroeste de Minas | 2 | 0 | 0,00 | 421.512 | 0 | 0,00 |
| Norte de Minas | 3 | 14 | 466,67 | 134.546 | 39.895 | 29,65 |
| Rio Doce | 28 | 41 | 146,43 | 3.017.714 | 101.145 | 3,35 |
| Sul de Minas | 41 | 40 | 97,56 | 7.715.348 | 86.751 | 1,12 |
| Triângulo | 9 | 14 | 155,56 | 1.714.196 | 45.310 | 2,64 |
| Total | 434 | 4.149 | 955,99 | 54.828.614 | 54.720.794 | 99,80 |

02041 - LOTERIA DO ESTADO DE MINAS GERAIS

Ação: 7004 - PRECATÓRIOS E SENTENÇAS JUDICIÁRIAS**Produto:** PRECATÓRIO/RPV PAGO**Unidade de Medida:** UNIDADE

| Regiões | Físico | | | Financeiro | | |
|--------------|------------|-----------|---------------|--------------|----------------|------------------|
| | Programado | Executado | % | Programado | Executado | % |
| Central | 1 | 3 | 300,00 | 1.000 | 114.371 | 11.437,11 |
| Total | 1 | 3 | 300,00 | 1.000 | 114.371 | 11.437,11 |

Ação: 7009 - COMPLEMENTAÇÃO FINANCEIRA DO REGIME PRÓPRIO DE PREVIDÊNCIA SOCIAL - RPPS**Produto:** APORTE REALIZADO**Unidade de Medida:** R\$ MIL

| Regiões | Físico | | | Financeiro | | |
|--------------|--------------|--------------|---------------|------------------|------------------|--------------|
| | Programado | Executado | % | Programado | Executado | % |
| Central | 1.537 | 1.570 | 102,15 | 1.609.891 | 1.576.138 | 97,90 |
| Total | 1.537 | 1.570 | 102,15 | 1.609.891 | 1.576.138 | 97,90 |

02061 - FUNDAÇÃO JOÃO PINHEIRO

Ação: 7004 - PRECATÓRIOS E SENTENÇAS JUDICIÁRIAS**Produto:** PRECATÓRIO/RPV PAGO**Unidade de Medida:** UNIDADE

| Regiões | Físico | | | Financeiro | | |
|--------------|------------|-----------|---------------|------------------|----------------|--------------|
| | Programado | Executado | % | Programado | Executado | % |
| Central | 19 | 22 | 115,79 | 1.376.247 | 419.058 | 30,45 |
| Total | 19 | 22 | 115,79 | 1.376.247 | 419.058 | 30,45 |

02071 - FUNDAÇÃO DE AMPARO À PESQUISA DO ESTADO DE MINAS GERAIS

Ação: 7004 - PRECATÓRIOS E SENTENÇAS JUDICIÁRIAS**Produto:** PRECATÓRIO/RPV PAGO**Unidade de Medida:** UNIDADE

| Regiões | Físico | | | Financeiro | | |
|--------------|------------|-----------|---------------|--------------|---------------|-----------------|
| | Programado | Executado | % | Programado | Executado | % |
| Central | 1 | 1 | 100,00 | 1.000 | 57.021 | 5.702,09 |
| Total | 1 | 1 | 100,00 | 1.000 | 57.021 | 5.702,09 |

Ação: 7009 - COMPLEMENTAÇÃO FINANCEIRA DO REGIME PRÓPRIO DE PREVIDÊNCIA SOCIAL - RPPS**Produto:** APORTE REALIZADO**Unidade de Medida:** R\$ MIL

| Regiões | Físico | | | Financeiro | | |
|--------------|------------|-----------|--------------|----------------|---------------|--------------|
| | Programado | Executado | % | Programado | Executado | % |
| Central | 0 | 66 | - | 0 | 66.000 | - |
| Estadual | 517 | 0 | 0,00 | 579.567 | 0 | 0,00 |
| Total | 517 | 66 | 12,77 | 579.567 | 66.000 | 11,39 |

02091 - FUNDAÇÃO ESTADUAL DO MEIO AMBIENTE

Ação: 7004 - PRECATÓRIOS E SENTENÇAS JUDICIÁRIAS**Produto:** PRECATÓRIO/RPV PAGO**Unidade de Medida:** UNIDADE

| Regiões | Físico | | | Financeiro | | |
|--------------|------------|-----------|---------------|----------------|----------------|--------------|
| | Programado | Executado | % | Programado | Executado | % |
| Central | 1 | 9 | 900,00 | 751.971 | 517.734 | 68,85 |
| Total | 1 | 9 | 900,00 | 751.971 | 517.734 | 68,85 |

Ação: 7009 - COMPLEMENTAÇÃO FINANCEIRA DO REGIME PRÓPRIO DE PREVIDÊNCIA SOCIAL - RPPS**Produto:** APORTE REALIZADO**Unidade de Medida:** R\$ MIL

| Regiões | Físico | | | Financeiro | | |
|--------------|--------------|--------------|---------------|------------------|------------------|---------------|
| | Programado | Executado | % | Programado | Executado | % |
| Central | 0 | 5.219 | - | 0 | 5.179.201 | - |
| Estadual | 3.057 | 0 | 0,00 | 4.679.201 | 0 | 0,00 |
| Total | 3.057 | 5.219 | 170,72 | 4.679.201 | 5.179.201 | 110,69 |

02101 - INSTITUTO ESTADUAL DE FLORESTAS

Ação: 7004 - PRECATÓRIOS E SENTENÇAS JUDICIÁRIAS**Produto:** PRECATÓRIO/RPV PAGO**Unidade de Medida:** UNIDADE

| Regiões | Físico | | | Financeiro | | |
|------------------------|------------|-----------|-----------------|------------------|------------------|--------------|
| | Programado | Executado | % | Programado | Executado | % |
| Central | 1 | 24 | 2.400,00 | 2.369.609 | 753.021 | 31,78 |
| Centro Oeste | 0 | 1 | - | 0 | 35.706 | - |
| Jequitinhonha / Mucuri | 0 | 2 | - | 0 | 76.817 | - |
| Mata | 0 | 4 | - | 0 | 105.960 | - |
| Noroeste de Minas | 0 | 1 | - | 0 | 385 | - |
| Norte de Minas | 0 | 2 | - | 0 | 34.257 | - |
| Sul de Minas | 0 | 1 | - | 0 | 35.676 | - |
| Triângulo | 0 | 1 | - | 0 | 39.766 | - |
| Total | 1 | 36 | 3.600,00 | 2.369.609 | 1.081.588 | 45,64 |

02111 - FUNDAÇÃO RURAL MINEIRA-RURALMINAS

Ação: 7004 - PRECATÓRIOS E SENTENÇAS JUDICIÁRIAS**Produto:** PRECATÓRIO/RPV PAGO**Unidade de Medida:** UNIDADE

| Regiões | Físico | | | Financeiro | | |
|--------------|------------|-----------|---------------|----------------|----------------|--------------|
| | Programado | Executado | % | Programado | Executado | % |
| Central | 1 | 9 | 900,00 | 525.697 | 505.139 | 96,09 |
| Total | 1 | 9 | 900,00 | 525.697 | 505.139 | 96,09 |

02121 - INSTITUTO DE PREVIDÊNCIA DOS SERVIDORES MILITARES DO ESTADO DE MINAS GERAIS

Ação: 7004 - PRECATÓRIOS E SENTENÇAS JUDICIÁRIAS**Produto:** PRECATÓRIO/RPV PAGO**Unidade de Medida:** UNIDADE

| Regiões | Físico | | | Financeiro | | |
|----------------|------------|------------|---------------|-------------------|------------------|--------------|
| | Programado | Executado | % | Programado | Executado | % |
| Alto Paranaíba | 1 | 0 | 0,00 | 252.982 | 0 | 0,00 |
| Central | 73 | 367 | 502,74 | 6.748.243 | 6.150.866 | 91,15 |
| Centro Oeste | 2 | 0 | 0,00 | 57.706 | 0 | 0,00 |
| Mata | 5 | 0 | 0,00 | 1.608.169 | 0 | 0,00 |
| Norte de Minas | 2 | 0 | 0,00 | 258.629 | 0 | 0,00 |
| Sul de Minas | 2 | 0 | 0,00 | 275.262 | 0 | 0,00 |
| Triângulo | 3 | 0 | 0,00 | 1.286.760 | 0 | 0,00 |
| Total | 88 | 367 | 417,05 | 10.487.751 | 6.150.866 | 58,65 |

Ação: 7009 - COMPLEMENTAÇÃO FINANCEIRA DO REGIME PRÓPRIO DE PREVIDÊNCIA SOCIAL - RPPS**Produto:** APORTE REALIZADO**Unidade de Medida:** R\$ MIL

| Regiões | Físico | | | Financeiro | | |
|----------------|--------------|------------|--------------|------------------|----------------|--------------|
| | Programado | Executado | % | Programado | Executado | % |
| Alto Paranaíba | 54 | 0 | 0,00 | 58.773 | 0 | 0,00 |
| Central | 1.167 | 760 | 65,12 | 1.275.812 | 760.000 | 59,57 |
| Rio Doce | 52 | 0 | 0,00 | 56.479 | 0 | 0,00 |
| Total | 1.273 | 760 | 59,70 | 1.391.064 | 760.000 | 54,63 |

02141 - DEPARTAMENTO DE OBRAS PÚBLICAS DO ESTADO DE MINAS GERAIS

Ação: 7004 - PRECATÓRIOS E SENTENÇAS JUDICIÁRIAS**Produto:** PRECATÓRIO/RPV PAGO**Unidade de Medida:** UNIDADE

| Regiões | Físico | | | Financeiro | | |
|--------------|------------|-----------|--------------|------------------|----------------|--------------|
| | Programado | Executado | % | Programado | Executado | % |
| Central | 3 | 2 | 66,67 | 1.516.567 | 226.993 | 14,97 |
| Total | 3 | 2 | 66,67 | 1.516.567 | 226.993 | 14,97 |

02151 - FUNDAÇÃO HELENA ANTIPOFF

Ação: 7004 - PRECATÓRIOS E SENTENÇAS JUDICIÁRIAS**Produto:** PRECATÓRIO/RPV PAGO**Unidade de Medida:** UNIDADE

| Regiões | Físico | | | Financeiro | | |
|--------------|------------|-----------|-------------|--------------|-----------|-------------|
| | Programado | Executado | % | Programado | Executado | % |
| Estadual | 1 | 0 | 0,00 | 1.000 | 0 | 0,00 |
| Total | 1 | 0 | 0,00 | 1.000 | 0 | 0,00 |

02161 - FUNDAÇÃO EDUCACIONAL CAIO MARTINS

Ação: 7004 - PRECATÓRIOS E SENTENÇAS JUDICIÁRIAS**Produto:** PRECATÓRIO/RPV PAGO**Unidade de Medida:** UNIDADE

| Regiões | Físico | | | Financeiro | | |
|----------------|------------|-----------|--------------|----------------|----------------|---------------|
| | Programado | Executado | % | Programado | Executado | % |
| Central | 3 | 4 | 133,33 | 67.140 | 157.211 | 234,15 |
| Norte de Minas | 2 | 0 | 0,00 | 34.671 | 0 | 0,00 |
| Total | 5 | 4 | 80,00 | 101.811 | 157.211 | 154,41 |

02171 - FUNDAÇÃO DE ARTE DE OURO PRETO

Ação: 7004 - PRECATÓRIOS E SENTENÇAS JUDICIÁRIAS**Produto:** PRECATÓRIO/RPV PAGO**Unidade de Medida:** UNIDADE

| Regiões | Físico | | | Financeiro | | |
|--------------|------------|-----------|-------------|----------------|-----------|-------------|
| | Programado | Executado | % | Programado | Executado | % |
| Central | 1 | 0 | 0,00 | 190.169 | 0 | 0,00 |
| Total | 1 | 0 | 0,00 | 190.169 | 0 | 0,00 |

02181 - FUNDAÇÃO CLÓVIS SALGADO

Ação: 7004 - PRECATÓRIOS E SENTENÇAS JUDICIÁRIAS**Produto:** PRECATÓRIO/RPV PAGO**Unidade de Medida:** UNIDADE

| Regiões | Físico | | | Financeiro | | |
|--------------|------------|-----------|---------------|--------------|---------------|-----------------|
| | Programado | Executado | % | Programado | Executado | % |
| Central | 0 | 5 | - | 0 | 91.902 | - |
| Estadual | 1 | 0 | 0,00 | 1.000 | 0 | 0,00 |
| Total | 1 | 5 | 500,00 | 1.000 | 91.902 | 9.190,19 |

02201 - INSTITUTO ESTADUAL DO PATRIMÔNIO HISTÓRICO E ARTÍSTICO DE MINAS GERAIS

Ação: 7004 - PRECATÓRIOS E SENTENÇAS JUDICIÁRIAS**Produto:** PRECATÓRIO/RPV PAGO**Unidade de Medida:** UNIDADE

| Regiões | Físico | | | Financeiro | | |
|--------------|------------|-----------|--------------|------------------|---------------|-------------|
| | Programado | Executado | % | Programado | Executado | % |
| Central | 7 | 1 | 14,29 | 2.455.880 | 72.167 | 2,94 |
| Total | 7 | 1 | 14,29 | 2.455.880 | 72.167 | 2,94 |

02211 - FUNDAÇÃO TV MINAS CULTURAL E EDUCATIVA

Ação: 7004 - PRECATÓRIOS E SENTENÇAS JUDICIÁRIAS**Produto:** PRECATÓRIO/RPV PAGO**Unidade de Medida:** UNIDADE

| Regiões | Físico | | | Financeiro | | |
|--------------|------------|-----------|-------------|------------------|-----------|-------------|
| | Programado | Executado | % | Programado | Executado | % |
| Central | 1 | 0 | 0,00 | 4.661.358 | 0 | 0,00 |
| Total | 1 | 0 | 0,00 | 4.661.358 | 0 | 0,00 |

02241 - INSTITUTO MINEIRO DE GESTÃO DAS ÁGUAS

Ação: 7004 - PRECATÓRIOS E SENTENÇAS JUDICIÁRIAS**Produto:** PRECATÓRIO/RPV PAGO**Unidade de Medida:** UNIDADE

| Regiões | Físico | | | Financeiro | | |
|----------------|------------|-----------|---------------|--------------|----------------|------------------|
| | Programado | Executado | % | Programado | Executado | % |
| Alto Paranaíba | 0 | 3 | - | 0 | 2.001 | - |
| Central | 0 | 5 | - | 0 | 322.146 | - |
| Estadual | 1 | 0 | 0,00 | 1.000 | 0 | 0,00 |
| Total | 1 | 8 | 800,00 | 1.000 | 324.147 | 32.414,73 |

02251 - JUNTA COMERCIAL DO ESTADO DE MINAS GERAIS

Ação: 7004 - PRECATÓRIOS E SENTENÇAS JUDICIÁRIAS**Produto:** PRECATÓRIO/RPV PAGO**Unidade de Medida:** UNIDADE

| Regiões | Físico | | | Financeiro | | |
|--------------|------------|-----------|-----------------|--------------|----------------|------------------|
| | Programado | Executado | % | Programado | Executado | % |
| Central | 0 | 15 | - | 0 | 335.539 | - |
| Estadual | 1 | 0 | 0,00 | 1.000 | 0 | 0,00 |
| Total | 1 | 15 | 1.500,00 | 1.000 | 335.539 | 33.553,93 |

Ação: 7009 - COMPLEMENTAÇÃO FINANCEIRA DO REGIME PRÓPRIO DE PREVIDÊNCIA SOCIAL - RPPS**Produto:** APORTE REALIZADO**Unidade de Medida:** R\$ MIL

| Regiões | Físico | | | Financeiro | | |
|--------------|--------------|--------------|---------------|------------------|------------------|---------------|
| | Programado | Executado | % | Programado | Executado | % |
| Central | 0 | 3.856 | - | 0 | 3.858.233 | - |
| Estadual | 2.029 | 0 | 0,00 | 3.053.272 | 0 | 0,00 |
| Total | 2.029 | 3.856 | 190,04 | 3.053.272 | 3.858.233 | 126,36 |

02261 - FUNDAÇÃO EZEQUIEL DIAS

Ação: 7004 - PRECATÓRIOS E SENTENÇAS JUDICIÁRIAS**Produto:** PRECATÓRIO/RPV PAGO**Unidade de Medida:** UNIDADE

| Regiões | Físico | | | Financeiro | | |
|--------------|------------|-----------|---------------|----------------|------------------|-----------------|
| | Programado | Executado | % | Programado | Executado | % |
| Central | 0 | 13 | - | 0 | 2.499.112 | - |
| Estadual | 4 | 0 | 0,00 | 107.776 | 0 | 0,00 |
| Total | 4 | 13 | 325,00 | 107.776 | 2.499.112 | 2.318,80 |

Ação: 7009 - COMPLEMENTAÇÃO FINANCEIRA DO REGIME PRÓPRIO DE PREVIDÊNCIA SOCIAL - RPPS**Produto:** APORTE REALIZADO**Unidade de Medida:** R\$ MIL

| Regiões | Físico | | | Financeiro | | |
|--------------|---------------|---------------|--------------|-------------------|-------------------|--------------|
| | Programado | Executado | % | Programado | Executado | % |
| Central | 16.656 | 16.377 | 98,32 | 16.381.897 | 16.380.914 | 99,99 |
| Total | 16.656 | 16.377 | 98,32 | 16.381.897 | 16.380.914 | 99,99 |

02271 - FUNDAÇÃO HOSPITALAR DO ESTADO DE MINAS GERAIS

Ação: 7004 - PRECATÓRIOS E SENTENÇAS JUDICIÁRIAS**Produto:** PRECATÓRIO/RPV PAGO**Unidade de Medida:** UNIDADE

| Regiões | Físico | | | Financeiro | | |
|--------------|------------|------------|--------------|-------------------|------------------|--------------|
| | Programado | Executado | % | Programado | Executado | % |
| Central | 496 | 281 | 56,65 | 11.970.737 | 7.948.901 | 66,40 |
| Total | 496 | 281 | 56,65 | 11.970.737 | 7.948.901 | 66,40 |

Ação: 7009 - COMPLEMENTAÇÃO FINANCEIRA DO REGIME PRÓPRIO DE PREVIDÊNCIA SOCIAL - RPPS**Produto:** APORTE REALIZADO**Unidade de Medida:** R\$ MIL

| Regiões | Físico | | | Financeiro | | |
|--------------|----------------|----------------|---------------|--------------------|--------------------|---------------|
| | Programado | Executado | % | Programado | Executado | % |
| Central | 115.886 | 127.025 | 109,61 | 137.747.554 | 146.702.483 | 106,50 |
| Total | 115.886 | 127.025 | 109,61 | 137.747.554 | 146.702.483 | 106,50 |

02281 - FUNDAÇÃO DE EDUCAÇÃO PARA O TRABALHO DE MINAS GERAIS

Ação: 7004 - PRECATÓRIOS E SENTENÇAS JUDICIÁRIAS**Produto:** PRECATÓRIO/RPV PAGO**Unidade de Medida:** UNIDADE

| Regiões | Físico | | | Financeiro | | |
|--------------|------------|-----------|-------------|----------------|---------------|--------------|
| | Programado | Executado | % | Programado | Executado | % |
| Central | 8 | 0 | 0,00 | 190.465 | 27.256 | 14,31 |
| Total | 8 | 0 | 0,00 | 190.465 | 27.256 | 14,31 |

02301 - DEPARTAMENTO DE ESTRADAS DE RODAGEM DO ESTADO DE MINAS GERAIS

Ação: 7004 - PRECATÓRIOS E SENTENÇAS JUDICIÁRIAS**Produto:** PRECATÓRIO/RPV PAGO**Unidade de Medida:** UNIDADE

| Regiões | Físico | | | Financeiro | | |
|----------------|------------|-----------|--------------|-------------------|-------------------|---------------|
| | Programado | Executado | % | Programado | Executado | % |
| Alto Paranaíba | 0 | 1 | - | 0 | 0 | 0,00 |
| Central | 54 | 12 | 22,22 | 36.630.592 | 52.514.862 | 143,36 |
| Mata | 0 | 7 | - | 0 | 106.689 | - |
| Rio Doce | 0 | 1 | - | 0 | 5.189 | - |
| Sul de Minas | 3 | 3 | 100,00 | 248.271 | 81.067 | 32,65 |
| Triângulo | 2 | 0 | 0,00 | 234.448 | 1.348 | 0,57 |
| Total | 59 | 24 | 40,68 | 37.113.311 | 52.709.154 | 142,02 |

02311 - UNIVERSIDADE ESTADUAL DE MONTES CLAROS

Ação: 7004 - PRECATÓRIOS E SENTENÇAS JUDICIÁRIAS**Produto:** PRECATÓRIO/RPV PAGO**Unidade de Medida:** UNIDADE

| Regiões | Físico | | | Financeiro | | |
|----------------|------------|-----------|---------------|------------------|------------------|---------------|
| | Programado | Executado | % | Programado | Executado | % |
| Norte de Minas | 1 | 1 | 100,00 | 1.272.917 | 1.728.569 | 135,80 |
| Total | 1 | 1 | 100,00 | 1.272.917 | 1.728.569 | 135,80 |

02321 - FUNDAÇÃO CENTRO DE HEMATOLOGIA E HEMOTERAPIA DE MINAS GERAIS

Ação: 7004 - PRECATÓRIOS E SENTENÇAS JUDICIÁRIAS**Produto:** PRECATÓRIO/RPV PAGO**Unidade de Medida:** UNIDADE

| Regiões | Físico | | | Financeiro | | |
|--------------|------------|-----------|-----------------|----------------|----------------|---------------|
| | Programado | Executado | % | Programado | Executado | % |
| Central | 8 | 81 | 1.012,50 | 915.860 | 936.953 | 102,30 |
| Total | 8 | 81 | 1.012,50 | 915.860 | 936.953 | 102,30 |

Ação: 7009 - COMPLEMENTAÇÃO FINANCEIRA DO REGIME PRÓPRIO DE PREVIDÊNCIA SOCIAL - RPPS**Produto:** APORTE REALIZADO**Unidade de Medida:** R\$ MIL

| Regiões | Físico | | | Financeiro | | |
|--------------|--------------|--------------|---------------|------------------|------------------|---------------|
| | Programado | Executado | % | Programado | Executado | % |
| Estadual | 7.952 | 8.649 | 108,77 | 7.717.209 | 8.653.896 | 112,14 |
| Total | 7.952 | 8.649 | 108,77 | 7.717.209 | 8.653.896 | 112,14 |

02331 - INSTITUTO DE METROLOGIA E QUALIDADE DO ESTADO DE MINAS GERAIS

Ação: 7004 - PRECATÓRIOS E SENTENÇAS JUDICIÁRIAS**Produto:** PRECATÓRIO/RPV PAGO**Unidade de Medida:** UNIDADE

| Regiões | Físico | | | Financeiro | | |
|----------------|------------|-----------|-------------|----------------|----------------|--------------|
| | Programado | Executado | % | Programado | Executado | % |
| Central | 11 | 0 | 0,00 | 571.746 | 104.419 | 18,26 |
| Norte de Minas | 7 | 0 | 0,00 | 156.957 | 0 | 0,00 |
| Total | 18 | 0 | 0,00 | 728.703 | 104.419 | 14,33 |

02351 - UNIVERSIDADE DO ESTADO DE MINAS GERAIS

Ação: 7004 - PRECATÓRIOS E SENTENÇAS JUDICIÁRIAS**Produto:** PRECATÓRIO/RPV PAGO**Unidade de Medida:** UNIDADE

| Regiões | Físico | | | Financeiro | | |
|--------------|------------|-----------|---------------|------------------|------------------|--------------|
| | Programado | Executado | % | Programado | Executado | % |
| Estadual | 14 | 26 | 185,71 | 3.110.927 | 2.332.608 | 74,98 |
| Total | 14 | 26 | 185,71 | 3.110.927 | 2.332.608 | 74,98 |

02361 - INSTITUTO DE PREVIDÊNCIA DO LEGISLATIVO DO ESTADO DE MINAS GERAIS

Ação: 7004 - PRECATÓRIOS E SENTENÇAS JUDICIÁRIAS**Produto:** PRECATÓRIO/RPV PAGO**Unidade de Medida:** UNIDADE

| Regiões | Físico | | | Financeiro | | |
|--------------|------------|-----------|---------------|--------------|-----------|-------------|
| | Programado | Executado | % | Programado | Executado | % |
| Central | 0 | 1 | - | 0 | 0 | 0,00 |
| Estadual | 1 | 0 | 0,00 | 1.575 | 0 | 0,00 |
| Total | 1 | 1 | 100,00 | 1.575 | 0 | 0,00 |

Ação: 7208 - PROVENTOS DE INATIVOS PARLAMENTARES, OUTROS CIVIS E PENSIONISTAS**Produto:** APOSENTADORIA CONCEDIDA**Unidade de Medida:** PROCESSO

| Regiões | Físico | | | Financeiro | | |
|--------------|------------|------------|---------------|-------------------|-------------------|--------------|
| | Programado | Executado | % | Programado | Executado | % |
| Central | 265 | 265 | 100,00 | 63.545.132 | 44.662.433 | 70,28 |
| Total | 265 | 265 | 100,00 | 63.545.132 | 44.662.433 | 70,28 |

02371 - INSTITUTO MINEIRO DE AGROPECUÁRIA

Ação: 7004 - PRECATÓRIOS E SENTENÇAS JUDICIÁRIAS**Produto:** PRECATÓRIO/RPV PAGO**Unidade de Medida:** UNIDADE

| Regiões | Físico | | | Financeiro | | |
|--------------|------------|-----------|-------------|------------------|----------------|--------------|
| | Programado | Executado | % | Programado | Executado | % |
| Central | 20 | 0 | 0,00 | 1.327.082 | 957.598 | 72,16 |
| Total | 20 | 0 | 0,00 | 1.327.082 | 957.598 | 72,16 |

02381 - DEPARTAMENTO ESTADUAL DE TELECOMUNICAÇÕES DE MINAS GERAIS

Ação: 7004 - PRECATÓRIOS E SENTENÇAS JUDICIÁRIAS**Produto:** PRECATÓRIO/RPV PAGO**Unidade de Medida:** UNIDADE

| Regiões | Físico | | | Financeiro | | |
|--------------|------------|-----------|-------------|--------------|-----------|-------------|
| | Programado | Executado | % | Programado | Executado | % |
| Central | 1 | 0 | 0,00 | 1.000 | 0 | 0,00 |
| Total | 1 | 0 | 0,00 | 1.000 | 0 | 0,00 |

02391 - IMPRENSA OFICIAL DO ESTADO DE MINAS GERAIS

Ação: 7004 - PRECATÓRIOS E SENTENÇAS JUDICIÁRIAS**Produto:** PRECATÓRIO/RPV PAGO**Unidade de Medida:** UNIDADE

| Regiões | Físico | | | Financeiro | | |
|--------------|------------|-----------|---------------|----------------|------------------|---------------|
| | Programado | Executado | % | Programado | Executado | % |
| Central | 11 | 41 | 372,73 | 695.914 | 1.565.750 | 224,99 |
| Total | 11 | 41 | 372,73 | 695.914 | 1.565.750 | 224,99 |

Ação: 7009 - COMPLEMENTAÇÃO FINANCEIRA DO REGIME PRÓPRIO DE PREVIDÊNCIA SOCIAL - RPPS**Produto:** APORTE REALIZADO**Unidade de Medida:** R\$ MIL

| Regiões | Físico | | | Financeiro | | |
|--------------|--------------|--------------|---------------|------------------|------------------|---------------|
| | Programado | Executado | % | Programado | Executado | % |
| Central | 6.910 | 7.332 | 106,11 | 6.525.817 | 7.331.549 | 112,35 |
| Total | 6.910 | 7.332 | 106,11 | 6.525.817 | 7.331.549 | 112,35 |

02401 - INSTITUTO DE GEOINFORMAÇÃO E TECNOLOGIA

Ação: 7004 - PRECATÓRIOS E SENTENÇAS JUDICIÁRIAS**Produto:** PRECATÓRIO/RPV PAGO**Unidade de Medida:** UNIDADE

| Regiões | Físico | | | Financeiro | | |
|--------------|------------|-----------|---------------|------------------|----------------|--------------|
| | Programado | Executado | % | Programado | Executado | % |
| Central | 11 | 18 | 163,64 | 1.492.131 | 596.286 | 39,96 |
| Total | 11 | 18 | 163,64 | 1.492.131 | 596.286 | 39,96 |

02421 - INSTITUTO DE DESENVOLVIMENTO DO NORTE E NORDESTE DE MINAS GERAIS

Ação: 7004 - PRECATÓRIOS E SENTENÇAS JUDICIÁRIAS**Produto:** PRECATÓRIO/RPV PAGO**Unidade de Medida:** UNIDADE

| Regiões | Físico | | | Financeiro | | |
|--------------|------------|-----------|-------------|--------------|-----------|-------------|
| | Programado | Executado | % | Programado | Executado | % |
| Estadual | 1 | 0 | 0,00 | 1.000 | 0 | 0,00 |
| Total | 1 | 0 | 0,00 | 1.000 | 0 | 0,00 |

02431 - AGÊNCIA DE DESENVOLVIMENTO DA REGIÃO METROPOLITANA DE BELO HORIZONTE

Ação: 7004 - PRECATÓRIOS E SENTENÇAS JUDICIÁRIAS**Produto:** PRECATÓRIO/RPV PAGO**Unidade de Medida:** UNIDADE

| Regiões | Físico | | | Financeiro | | |
|--------------|------------|-----------|-------------|--------------|-----------|-------------|
| | Programado | Executado | % | Programado | Executado | % |
| Central | 1 | 0 | 0,00 | 1.000 | 0 | 0,00 |
| Total | 1 | 0 | 0,00 | 1.000 | 0 | 0,00 |

02441 - AGÊNCIA REGULADORA DE SERVIÇOS DE ABASTECIMENTO DE ÁGUA E DE ESGOTAMENTO
SANITÁRIO DO ESTADO DE MINAS GERAIS**Ação: 7004 - PRECATÓRIOS E SENTENÇAS JUDICIÁRIAS****Produto:** PRECATÓRIO/RPV PAGO**Unidade de Medida:** UNIDADE

| Regiões | Físico | | | Financeiro | | |
|--------------|------------|-----------|-------------|--------------|-----------|-------------|
| | Programado | Executado | % | Programado | Executado | % |
| Central | 1 | 0 | 0,00 | 1.000 | 0 | 0,00 |
| Total | 1 | 0 | 0,00 | 1.000 | 0 | 0,00 |

02451 - FUNDAÇÃO CENTRO INTERNACIONAL DE EDUCAÇÃO, CAPACITAÇÃO E PESQUISA APLICADAS EM
ÁGUAS**Ação: 7004 - PRECATÓRIOS E SENTENÇAS JUDICIÁRIAS****Produto:** PRECATÓRIO/RPV PAGO**Unidade de Medida:** UNIDADE

| Regiões | Físico | | | Financeiro | | |
|--------------|------------|-----------|-------------|--------------|-----------|-------------|
| | Programado | Executado | % | Programado | Executado | % |
| Central | 1 | 0 | 0,00 | 1.000 | 0 | 0,00 |
| Total | 1 | 0 | 0,00 | 1.000 | 0 | 0,00 |

03041 - EMPRESA DE ASSISTÊNCIA TÉCNICA E EXTENSÃO RURAL DO ESTADO DE MINAS GERAIS

Ação: 7004 - PRECATÓRIOS E SENTENÇAS JUDICIÁRIAS**Produto:** PRECATÓRIO/RPV PAGO**Unidade de Medida:** UNIDADE

| Regiões | Físico | | | Financeiro | | |
|--------------|------------|-----------|-------------|--------------|-----------|-------------|
| | Programado | Executado | % | Programado | Executado | % |
| Estadual | 1 | 0 | 0,00 | 1.000 | 0 | 0,00 |
| Total | 1 | 0 | 0,00 | 1.000 | 0 | 0,00 |

03051 - EMPRESA DE PESQUISA AGROPECUÁRIA DE MINAS GERAIS

Ação: 7004 - PRECATÓRIOS E SENTENÇAS JUDICIÁRIAS**Produto:** PRECATÓRIO/RPV PAGO**Unidade de Medida:** UNIDADE

| Regiões | Físico | | | Financeiro | | |
|----------------|------------|-----------|-------------|--------------|----------------|------------------|
| | Programado | Executado | % | Programado | Executado | % |
| Alto Paranaíba | 0 | 0 | 0,00 | 0 | 166.151 | - |
| Central | 0 | 0 | 0,00 | 0 | 72.704 | - |
| Estadual | 1 | 0 | 0,00 | 1.000 | 0 | 0,00 |
| Mata | 0 | 0 | 0,00 | 0 | 27.121 | - |
| Norte de Minas | 0 | 0 | 0,00 | 0 | 15.164 | - |
| Sul de Minas | 0 | 0 | 0,00 | 0 | 119.339 | - |
| Triângulo | 0 | 0 | 0,00 | 0 | 7.730 | - |
| Total | 1 | 0 | 0,00 | 1.000 | 408.209 | 40.820,87 |

03151 - RÁDIO INCONFIDÊNCIA

Ação: 7004 - PRECATÓRIOS E SENTENÇAS JUDICIÁRIAS**Produto:** PRECATÓRIO/RPV PAGO**Unidade de Medida:** UNIDADE

| Regiões | Físico | | | Financeiro | | |
|--------------|------------|-----------|-------------|--------------|-----------|-------------|
| | Programado | Executado | % | Programado | Executado | % |
| Central | 1 | 0 | 0,00 | 1.000 | 0 | 0,00 |
| Total | 1 | 0 | 0,00 | 1.000 | 0 | 0,00 |

Ação: 7014 - ENCARGOS DECORRENTES DE ACORDO/IPSM**Produto:** VALOR PAGO**Unidade de Medida:** R\$ MIL

| Regiões | Físico | | | Financeiro | | |
|--------------|------------|-----------|-------------|----------------|-----------|-------------|
| | Programado | Executado | % | Programado | Executado | % |
| Central | 1 | 0 | 0,00 | 601.000 | 0 | 0,00 |
| Total | 1 | 0 | 0,00 | 601.000 | 0 | 0,00 |

04381 - FUNDO ESTADUAL DE DESENVOLVIMENTO DE TRANSPORTES

Ação: 7013 - TRANSFERÊNCIAS AO FUNSET**Produto:** VALOR TRANSFERIDO**Unidade de Medida:** R\$ MIL

| Regiões | Físico | | | Financeiro | | |
|--------------|--------------|--------------|---------------|-------------------|------------------|--------------|
| | Programado | Executado | % | Programado | Executado | % |
| Estadual | 6.000 | 6.000 | 100,00 | 10.041.982 | 3.604.757 | 35,90 |
| Total | 6.000 | 6.000 | 100,00 | 10.041.982 | 3.604.757 | 35,90 |

04461 - FUNDO FINANCEIRO DE PREVIDÊNCIA

Ação: 7008 - BENEFÍCIO PREVIDENCIÁRIO DE PENSÃO**Produto:** PENSÃO PAGA**Unidade de Medida:** PENSÃO

| Regiões | Físico | | | Financeiro | | |
|------------------------|---------------|---------------|--------------|----------------------|----------------------|---------------|
| | Programado | Executado | % | Programado | Executado | % |
| Alto Paranaíba | 1.014 | 1.026 | 101,18 | 29.358.503 | 32.054.300 | 109,18 |
| Central | 14.808 | 15.105 | 102,01 | 734.081.192 | 776.954.401 | 105,84 |
| Centro Oeste | 1.685 | 1.726 | 102,43 | 55.819.115 | 57.588.034 | 103,17 |
| Estadual | 2.449 | 1.301 | 53,12 | 119.454.168 | 95.636.226 | 80,06 |
| Jequitinhonha / Mucuri | 1.254 | 1.333 | 106,30 | 34.406.923 | 37.693.914 | 109,55 |
| Mata | 3.422 | 3.558 | 103,97 | 140.321.378 | 150.303.216 | 107,11 |
| Noroeste de Minas | 303 | 345 | 113,86 | 8.357.575 | 9.043.919 | 108,21 |
| Norte de Minas | 1.753 | 1.885 | 107,53 | 51.231.189 | 57.550.463 | 112,33 |
| Rio Doce | 1.613 | 1.697 | 105,21 | 55.745.979 | 59.674.730 | 107,05 |
| Sul de Minas | 3.121 | 3.183 | 101,99 | 149.098.041 | 150.159.844 | 100,71 |
| Triângulo | 1.355 | 1.440 | 106,27 | 69.475.801 | 76.572.263 | 110,21 |
| Total | 32.777 | 32.599 | 99,46 | 1.447.349.864 | 1.503.231.310 | 103,86 |

Ação: 7011 - BENEFÍCIOS PREVIDENCIÁRIOS - ARMBH**Produto:** PROVENTO DE APOSENTADORIA PAGO**Unidade de Medida:** PROVENTO

| Regiões | Físico | | | Financeiro | | |
|--------------|------------|-----------|-------------|--------------|-----------|-------------|
| | Programado | Executado | % | Programado | Executado | % |
| Central | 1 | 0 | 0,00 | 1.000 | 0 | 0,00 |
| Total | 1 | 0 | 0,00 | 1.000 | 0 | 0,00 |

Ação: 7012 - BENEFÍCIOS PREVIDENCIÁRIOS - ESP-MG**Produto:** PROVENTO DE APOSENTADORIA PAGO**Unidade de Medida:** PROVENTO

| Regiões | Físico | | | Financeiro | | |
|--------------|------------|-----------|--------------|---------------|----------------|---------------|
| | Programado | Executado | % | Programado | Executado | % |
| Central | 8 | 4 | 50,00 | 87.716 | 290.098 | 330,72 |
| Total | 8 | 4 | 50,00 | 87.716 | 290.098 | 330,72 |

Ação: 7015 - BENEFÍCIOS PREVIDENCIÁRIOS - ARSAE-MG**Produto:** PROVENTO DE APOSENTADORIA PAGO**Unidade de Medida:** PROVENTO

| Regiões | Físico | | | Financeiro | | |
|--------------|------------|-----------|-------------|--------------|-----------|-------------|
| | Programado | Executado | % | Programado | Executado | % |
| Central | 1 | 0 | 0,00 | 1.000 | 0 | 0,00 |
| Total | 1 | 0 | 0,00 | 1.000 | 0 | 0,00 |

Ação: 7016 - COMPENSAÇÃO PREVIDENCIÁRIA FINANCEIRA ENTRE REGIMES DE PREVIDÊNCIA**Produto:** VALOR COMPENSADO**Unidade de Medida:** R\$ MIL

| Regiões | Físico | | | Financeiro | | |
|--------------|------------|------------|--------------|----------------|----------------|--------------|
| | Programado | Executado | % | Programado | Executado | % |
| Central | 0 | 210 | - | 0 | 490.000 | - |
| Estadual | 500 | 0 | 0,00 | 500.000 | 0 | 0,00 |
| Total | 500 | 210 | 42,00 | 500.000 | 490.000 | 98,00 |

Ação: 7017 - BENEFÍCIOS PREVIDENCIÁRIOS - GABINETE MILITAR**Produto:** PROVENTO DE APOSENTADORIA PAGO**Unidade de Medida:** PROVENTO

| Regiões | Físico | | | Financeiro | | |
|--------------|------------|-----------|---------------|------------------|------------------|---------------|
| | Programado | Executado | % | Programado | Executado | % |
| Central | 24 | 27 | 112,50 | 3.820.009 | 3.865.161 | 101,18 |
| Total | 24 | 27 | 112,50 | 3.820.009 | 3.865.161 | 101,18 |

Ação: 7018 - BENEFÍCIOS PREVIDENCIÁRIOS - AGE**Produto:** PROVENTO DE APOSENTADORIA PAGO**Unidade de Medida:** PROVENTO

| Regiões | Físico | | | Financeiro | | |
|------------------------|------------|------------|---------------|-------------------|-------------------|--------------|
| | Programado | Executado | % | Programado | Executado | % |
| Central | 229 | 240 | 104,80 | 56.584.331 | 55.238.854 | 97,62 |
| Centro Oeste | 1 | 1 | 100,00 | 367.940 | 370.052 | 100,57 |
| Jequitinhonha / Mucuri | 1 | 1 | 100,00 | 327.747 | 292.459 | 89,23 |
| Mata | 6 | 6 | 100,00 | 2.227.736 | 1.973.679 | 88,60 |
| Norte de Minas | 2 | 2 | 100,00 | 769.254 | 682.926 | 88,78 |
| Sul de Minas | 1 | 1 | 100,00 | 345.930 | 309.044 | 89,34 |
| Triângulo | 3 | 3 | 100,00 | 1.370.263 | 1.177.574 | 85,94 |
| Total | 243 | 254 | 104,53 | 61.993.201 | 60.044.589 | 96,86 |

Ação: 7019 - BENEFÍCIOS PREVIDENCIÁRIOS - CASA CIVIL**Produto:** PROVENTO DE APOSENTADORIA PAGO**Unidade de Medida:** PROVENTO

| Regiões | Físico | | | Financeiro | | |
|--------------|--------------|--------------|--------------|-------------------|-------------------|--------------|
| | Programado | Executado | % | Programado | Executado | % |
| Central | 1.175 | 1.136 | 96,68 | 71.457.571 | 60.868.189 | 85,18 |
| Total | 1.175 | 1.136 | 96,68 | 71.457.571 | 60.868.189 | 85,18 |

Ação: 7022 - BENEFÍCIOS PREVIDENCIÁRIOS - FAPEMIG**Produto:** PROVENTO DE APOSENTADORIA PAGO**Unidade de Medida:** PROVENTO

| Regiões | Físico | | | Financeiro | | |
|--------------|------------|-----------|---------------|------------------|----------------|--------------|
| | Programado | Executado | % | Programado | Executado | % |
| Central | 11 | 12 | 109,09 | 1.072.659 | 889.946 | 82,97 |
| Total | 11 | 12 | 109,09 | 1.072.659 | 889.946 | 82,97 |

Ação: 7023 - PROVENTOS DE APOSENTADORIA E PENSÃO DE EXTINTOS CONVÊNIOS**Produto:** BENEFÍCIO PAGO**Unidade de Medida:** BENEFÍCIO

| Regiões | Físico | | | Financeiro | | |
|------------------------|--------------|--------------|---------------|-------------------|-------------------|---------------|
| | Programado | Executado | % | Programado | Executado | % |
| Alto Paranaíba | 96 | 86 | 89,58 | 1.244.791 | 1.400.584 | 112,52 |
| Central | 1.261 | 1.507 | 119,51 | 16.391.216 | 22.494.645 | 137,24 |
| Centro Oeste | 414 | 467 | 112,80 | 5.279.593 | 6.614.143 | 125,28 |
| Estadual | 171 | 167 | 97,66 | 2.350.015 | 3.306.341 | 140,69 |
| Jequitinhonha / Mucuri | 300 | 270 | 90,00 | 3.840.049 | 2.942.166 | 76,62 |
| Mata | 658 | 689 | 104,71 | 8.586.265 | 9.003.858 | 104,86 |
| Noroeste de Minas | 51 | 38 | 74,51 | 523.535 | 461.589 | 88,17 |
| Norte de Minas | 287 | 291 | 101,39 | 3.602.677 | 4.560.439 | 126,58 |
| Rio Doce | 370 | 390 | 105,41 | 3.990.504 | 5.201.773 | 130,35 |
| Sul de Minas | 520 | 494 | 95,00 | 9.804.537 | 7.628.068 | 77,80 |
| Triângulo | 72 | 75 | 104,17 | 2.679.296 | 1.187.299 | 44,31 |
| Total | 4.200 | 4.474 | 106,52 | 58.292.478 | 64.800.904 | 111,17 |

Ação: 7025 - BENEFÍCIOS PREVIDENCIÁRIOS - ERBR**Produto:** PROVENTO DE APOSENTADORIA PAGO**Unidade de Medida:** PROVENTO

| Regiões | Físico | | | Financeiro | | |
|--------------|------------|-----------|--------------|----------------|----------------|--------------|
| | Programado | Executado | % | Programado | Executado | % |
| Central | 4 | 4 | 100,00 | 149.084 | 122.983 | 82,49 |
| Estadual | 10 | 8 | 80,00 | 371.217 | 287.732 | 77,51 |
| Total | 14 | 12 | 85,71 | 520.301 | 410.716 | 78,94 |

Ação: 7027 - BENEFÍCIOS PREVIDENCIÁRIOS - ALMG**Produto:** PROVENTO DE APOSENTADORIA PAGO**Unidade de Medida:** PROVENTO

| Regiões | Físico | | | Financeiro | | |
|--------------|------------|-----------|-------------|--------------|-----------|-------------|
| | Programado | Executado | % | Programado | Executado | % |
| Estadual | 1 | 0 | 0,00 | 1.000 | 0 | 0,00 |
| Total | 1 | 0 | 0,00 | 1.000 | 0 | 0,00 |

Ação: 7028 - BENEFÍCIOS PREVIDENCIÁRIOS - TJMG**Produto:** PROVENTO DE APOSENTADORIA PAGO**Unidade de Medida:** PROVENTO

| Regiões | Físico | | | Financeiro | | |
|--------------|------------|-----------|-------------|--------------|-----------|-------------|
| | Programado | Executado | % | Programado | Executado | % |
| Estadual | 1 | 0 | 0,00 | 1.000 | 0 | 0,00 |
| Total | 1 | 0 | 0,00 | 1.000 | 0 | 0,00 |

Ação: 7029 - BENEFÍCIOS PREVIDENCIÁRIOS - HIDROEX**Produto:** PROVENTO DE APOSENTADORIA PAGO **Unidade de Medida:** PROVENTO

| Regiões | Físico | | | Financeiro | | |
|--------------|------------|-----------|-------------|--------------|-----------|-------------|
| | Programado | Executado | % | Programado | Executado | % |
| Central | 1 | 0 | 0,00 | 1.000 | 0 | 0,00 |
| Total | 1 | 0 | 0,00 | 1.000 | 0 | 0,00 |

Ação: 7031 - BENEFÍCIOS PREVIDENCIÁRIOS - PGJMG**Produto:** PROVENTO DE APOSENTADORIA PAGO **Unidade de Medida:** PROVENTO

| Regiões | Físico | | | Financeiro | | |
|--------------|------------|-----------|-------------|--------------|-----------|-------------|
| | Programado | Executado | % | Programado | Executado | % |
| Estadual | 1 | 0 | 0,00 | 1.000 | 0 | 0,00 |
| Total | 1 | 0 | 0,00 | 1.000 | 0 | 0,00 |

Ação: 7032 - BENEFÍCIOS PREVIDENCIÁRIOS - TJMMG**Produto:** PROVENTO DE APOSENTADORIA PAGO **Unidade de Medida:** PROVENTO

| Regiões | Físico | | | Financeiro | | |
|--------------|------------|-----------|-------------|--------------|-----------|-------------|
| | Programado | Executado | % | Programado | Executado | % |
| Estadual | 1 | 0 | 0,00 | 1.000 | 0 | 0,00 |
| Total | 1 | 0 | 0,00 | 1.000 | 0 | 0,00 |

Ação: 7033 - BENEFÍCIOS PREVIDENCIÁRIOS - TCEMG**Produto:** PROVENTO DE APOSENTADORIA PAGO **Unidade de Medida:** PROVENTO

| Regiões | Físico | | | Financeiro | | |
|--------------|------------|-----------|-------------|--------------|-----------|-------------|
| | Programado | Executado | % | Programado | Executado | % |
| Estadual | 1 | 0 | 0,00 | 1.000 | 0 | 0,00 |
| Total | 1 | 0 | 0,00 | 1.000 | 0 | 0,00 |

Ação: 7034 - BENEFÍCIOS PREVIDENCIÁRIOS - DEF PUB**Produto:** PROVENTO DE APOSENTADORIA PAGO **Unidade de Medida:** PROVENTO

| Regiões | Físico | | | Financeiro | | |
|--------------|------------|-----------|-------------|--------------|-----------|-------------|
| | Programado | Executado | % | Programado | Executado | % |
| Estadual | 1 | 0 | 0,00 | 1.000 | 0 | 0,00 |
| Total | 1 | 0 | 0,00 | 1.000 | 0 | 0,00 |

Ação: 7035 - BENEFÍCIOS PREVIDENCIÁRIOS - ERRJ**Produto:** PROVENTO DE APOSENTADORIA PAGO **Unidade de Medida:** PROVENTO

| Regiões | Físico | | | Financeiro | | |
|--------------|------------|-----------|-------------|--------------|-----------|-------------|
| | Programado | Executado | % | Programado | Executado | % |
| Central | 1 | 0 | 0,00 | 1.000 | 0 | 0,00 |
| Total | 1 | 0 | 0,00 | 1.000 | 0 | 0,00 |

Ação: 7036 - BENEFÍCIOS PREVIDENCIÁRIOS - ERSP**Produto:** PROVENTO DE APOSENTADORIA PAGO**Unidade de Medida:** PROVENTO

| Regiões | Físico | | | Financeiro | | |
|--------------|------------|-----------|---------------|---------------|---------------|--------------|
| | Programado | Executado | % | Programado | Executado | % |
| Central | 1 | 1 | 100,00 | 24.170 | 21.001 | 86,89 |
| Total | 1 | 1 | 100,00 | 24.170 | 21.001 | 86,89 |

Ação: 7037 - BENEFÍCIOS PREVIDENCIÁRIOS - SEF**Produto:** PROVENTO DE APOSENTADORIA PAGO**Unidade de Medida:** PROVENTO

| Regiões | Físico | | | Financeiro | | |
|------------------------|--------------|--------------|--------------|--------------------|--------------------|---------------|
| | Programado | Executado | % | Programado | Executado | % |
| Alto Paranaíba | 15 | 21 | 140,00 | 1.606.664 | 2.547.524 | 158,56 |
| Central | 2.412 | 1.998 | 82,84 | 413.497.297 | 419.074.840 | 101,35 |
| Centro Oeste | 268 | 231 | 86,19 | 38.695.090 | 40.004.741 | 103,38 |
| Jequitinhonha / Mucuri | 22 | 22 | 100,00 | 1.955.156 | 2.530.856 | 129,45 |
| Mata | 625 | 517 | 82,72 | 114.201.374 | 113.640.201 | 99,51 |
| Noroeste de Minas | 7 | 7 | 100,00 | 615.188 | 918.182 | 149,25 |
| Norte de Minas | 227 | 198 | 87,22 | 37.178.082 | 38.450.790 | 103,42 |
| Rio Doce | 458 | 365 | 79,69 | 65.585.535 | 62.732.088 | 95,65 |
| Sul de Minas | 625 | 513 | 82,08 | 105.563.254 | 104.851.197 | 99,33 |
| Triângulo | 502 | 405 | 80,68 | 98.684.174 | 94.824.839 | 96,09 |
| Total | 5.161 | 4.277 | 82,87 | 877.581.814 | 879.575.259 | 100,23 |

Ação: 7039 - BENEFÍCIOS PREVIDENCIÁRIOS - ARMVA**Produto:** PROVENTO DE APOSENTADORIA PAGO**Unidade de Medida:** PROVENTO

| Regiões | Físico | | | Financeiro | | |
|--------------|------------|-----------|-------------|--------------|-----------|-------------|
| | Programado | Executado | % | Programado | Executado | % |
| Central | 1 | 0 | 0,00 | 1.000 | 0 | 0,00 |
| Total | 1 | 0 | 0,00 | 1.000 | 0 | 0,00 |

Ação: 7040 - BENEFÍCIOS PREVIDENCIÁRIOS - SEC. GERAL**Produto:** PROVENTO DE APOSENTADORIA PAGO**Unidade de Medida:** PROVENTO

| Regiões | Físico | | | Financeiro | | |
|--------------|------------|-----------|---------------|--------------|--------------|---------------|
| | Programado | Executado | % | Programado | Executado | % |
| Central | 1 | 1 | 100,00 | 1.000 | 4.580 | 458,02 |
| Total | 1 | 1 | 100,00 | 1.000 | 4.580 | 458,02 |

Ação: 7041 - BENEFÍCIOS PREVIDENCIÁRIOS - EPE**Produto:** PROVENTO DE APOSENTADORIA PAGO**Unidade de Medida:** PROVENTO

| Regiões | Físico | | | Financeiro | | |
|--------------|------------|-----------|-------------|--------------|-----------|-------------|
| | Programado | Executado | % | Programado | Executado | % |
| Central | 1 | 0 | 0,00 | 1.000 | 0 | 0,00 |
| Total | 1 | 0 | 0,00 | 1.000 | 0 | 0,00 |

Ação: 7042 - BENEFÍCIOS PREVIDENCIÁRIOS - SEDINOR**Produto:** PROVENTO DE APOSENTADORIA PAGO **Unidade de Medida:** PROVENTO

| Regiões | Físico | | | Financeiro | | |
|----------------|------------|-----------|---------------|--------------|---------------|-----------------|
| | Programado | Executado | % | Programado | Executado | % |
| Central | 1 | 0 | 0,00 | 1.000 | 39.425 | 3.942,50 |
| Norte de Minas | 0 | 1 | - | 0 | 909 | - |
| Total | 1 | 1 | 100,00 | 1.000 | 40.334 | 4.033,44 |

Ação: 7044 - BENEFÍCIOS PREVIDENCIÁRIOS - CGE**Produto:** PROVENTO DE APOSENTADORIA PAGO **Unidade de Medida:** PROVENTO

| Regiões | Físico | | | Financeiro | | |
|--------------|------------|-----------|--------------|----------------|----------------|---------------|
| | Programado | Executado | % | Programado | Executado | % |
| Central | 12 | 10 | 83,33 | 636.257 | 655.466 | 103,02 |
| Total | 12 | 10 | 83,33 | 636.257 | 655.466 | 103,02 |

Ação: 7046 - BENEFÍCIOS PREVIDENCIÁRIOS - UNIMONTES**Produto:** PROVENTO DE APOSENTADORIA PAGO **Unidade de Medida:** PROVENTO

| Regiões | Físico | | | Financeiro | | |
|----------------|------------|------------|---------------|-------------------|-------------------|---------------|
| | Programado | Executado | % | Programado | Executado | % |
| Central | 1 | 2 | 200,00 | 71.096 | 102.944 | 144,80 |
| Norte de Minas | 231 | 255 | 110,39 | 14.066.410 | 17.009.700 | 120,92 |
| Total | 232 | 257 | 110,78 | 14.137.506 | 17.112.645 | 121,04 |

Ação: 7047 - BENEFÍCIOS PREVIDENCIÁRIOS - IPEM/MG**Produto:** PROVENTO DE APOSENTADORIA PAGO **Unidade de Medida:** PROVENTO

| Regiões | Físico | | | Financeiro | | |
|----------------|------------|------------|---------------|------------------|------------------|---------------|
| | Programado | Executado | % | Programado | Executado | % |
| Alto Paranaíba | 1 | 1 | 100,00 | 68.145 | 65.100 | 95,53 |
| Central | 74 | 77 | 104,05 | 3.746.238 | 3.722.552 | 99,37 |
| Centro Oeste | 1 | 1 | 100,00 | 68.766 | 65.693 | 95,53 |
| Mata | 2 | 4 | 200,00 | 90.262 | 121.782 | 134,92 |
| Rio Doce | 4 | 4 | 100,00 | 235.294 | 224.779 | 95,53 |
| Sul de Minas | 4 | 6 | 150,00 | 168.116 | 181.953 | 108,23 |
| Triângulo | 9 | 10 | 111,11 | 383.399 | 396.247 | 103,35 |
| Total | 95 | 103 | 108,42 | 4.760.220 | 4.778.106 | 100,38 |

Ação: 7048 - BENEFÍCIOS PREVIDENCIÁRIOS - PCMG**Produto:** PROVENTO DE APOSENTADORIA PAGO**Unidade de Medida:** PROVENTO

| Regiões | Físico | | | Financeiro | | |
|------------------------|--------------|--------------|--------------|----------------------|----------------------|---------------|
| | Programado | Executado | % | Programado | Executado | % |
| Alto Paranaíba | 60 | 60 | 100,00 | 12.507.618 | 10.609.903 | 84,83 |
| Central | 6.287 | 5.049 | 80,31 | 828.021.969 | 878.859.148 | 106,14 |
| Centro Oeste | 153 | 139 | 90,85 | 26.545.894 | 26.941.731 | 101,49 |
| Jequitinhonha / Mucuri | 101 | 89 | 88,12 | 17.776.672 | 17.180.803 | 96,65 |
| Mata | 431 | 373 | 86,54 | 65.294.015 | 72.747.287 | 111,41 |
| Noroeste de Minas | 18 | 15 | 83,33 | 3.013.387 | 3.200.473 | 106,21 |
| Norte de Minas | 114 | 101 | 88,60 | 17.758.162 | 20.402.123 | 114,89 |
| Rio Doce | 192 | 173 | 90,10 | 29.682.562 | 32.541.666 | 109,63 |
| Sul de Minas | 315 | 286 | 90,79 | 58.725.184 | 62.515.492 | 106,45 |
| Triângulo | 159 | 147 | 92,45 | 26.314.733 | 31.231.100 | 118,68 |
| Total | 7.830 | 6.432 | 82,15 | 1.085.640.196 | 1.156.229.725 | 106,50 |

Ação: 7049 - BENEFÍCIOS PREVIDENCIÁRIOS - SEPLAG**Produto:** PROVENTO DE APOSENTADORIA PAGO**Unidade de Medida:** PROVENTO

| Regiões | Físico | | | Financeiro | | |
|------------------------|--------------|--------------|---------------|--------------------|-------------------|--------------|
| | Programado | Executado | % | Programado | Executado | % |
| Alto Paranaíba | 8 | 10 | 125,00 | 616.587 | 511.215 | 82,91 |
| Central | 1.453 | 1.882 | 129,53 | 97.791.045 | 82.801.981 | 84,67 |
| Centro Oeste | 37 | 39 | 105,41 | 2.752.130 | 2.230.335 | 81,04 |
| Jequitinhonha / Mucuri | 12 | 14 | 116,67 | 576.979 | 493.732 | 85,57 |
| Mata | 50 | 56 | 112,00 | 3.242.866 | 2.679.976 | 82,64 |
| Norte de Minas | 23 | 27 | 117,39 | 1.557.092 | 1.267.618 | 81,41 |
| Rio Doce | 20 | 22 | 110,00 | 1.179.729 | 1.131.023 | 95,87 |
| Sul de Minas | 68 | 74 | 108,82 | 4.793.778 | 3.899.061 | 81,34 |
| Triângulo | 25 | 28 | 112,00 | 1.376.494 | 1.139.469 | 82,78 |
| Total | 1.696 | 2.152 | 126,89 | 113.886.700 | 96.154.409 | 84,43 |

Ação: 7050 - BENEFÍCIOS PREVIDENCIÁRIOS - SEDS**Produto:** PROVENTO DE APOSENTADORIA PAGO**Unidade de Medida:** PROVENTO

| Regiões | Físico | | | Financeiro | | |
|------------------------|------------|------------|---------------|-------------------|-------------------|---------------|
| | Programado | Executado | % | Programado | Executado | % |
| Alto Paranaíba | 1 | 1 | 100,00 | 18.881 | 22.059 | 116,83 |
| Central | 527 | 523 | 99,24 | 22.013.536 | 26.013.422 | 118,17 |
| Centro Oeste | 8 | 8 | 100,00 | 245.095 | 289.871 | 118,27 |
| Jequitinhonha / Mucuri | 12 | 15 | 125,00 | 624.052 | 980.586 | 157,13 |
| Mata | 54 | 54 | 100,00 | 2.460.007 | 2.984.917 | 121,34 |
| Noroeste de Minas | 1 | 4 | 400,00 | 66.137 | 207.934 | 314,40 |
| Norte de Minas | 2 | 2 | 100,00 | 67.324 | 75.893 | 112,73 |
| Rio Doce | 15 | 15 | 100,00 | 876.440 | 902.039 | 102,92 |
| Sul de Minas | 4 | 4 | 100,00 | 82.630 | 123.149 | 149,04 |
| Triângulo | 4 | 4 | 100,00 | 92.074 | 102.148 | 110,94 |
| Total | 628 | 630 | 100,32 | 26.546.176 | 31.702.019 | 119,42 |

Ação: 7051 - BENEFÍCIOS PREVIDENCIÁRIOS - SEGOV**Produto:** PROVENTO DE APOSENTADORIA PAGO**Unidade de Medida:** PROVENTO

| Regiões | Físico | | | Financeiro | | |
|--------------|------------|------------|---------------|-------------------|-------------------|---------------|
| | Programado | Executado | % | Programado | Executado | % |
| Central | 294 | 304 | 103,40 | 12.581.224 | 12.756.249 | 101,39 |
| Total | 294 | 304 | 103,40 | 12.581.224 | 12.756.249 | 101,39 |

Ação: 7052 - BENEFÍCIOS PREVIDENCIÁRIOS - SEDESE**Produto:** PROVENTO DE APOSENTADORIA PAGO**Unidade de Medida:** PROVENTO

| Regiões | Físico | | | Financeiro | | |
|------------------------|------------|------------|---------------|-------------------|-------------------|--------------|
| | Programado | Executado | % | Programado | Executado | % |
| Alto Paranaíba | 2 | 3 | 150,00 | 114.281 | 89.155 | 78,01 |
| Central | 826 | 842 | 101,94 | 23.633.114 | 21.979.567 | 93,00 |
| Centro Oeste | 12 | 14 | 116,67 | 358.063 | 446.648 | 124,74 |
| Jequitinhonha / Mucuri | 32 | 32 | 100,00 | 1.043.573 | 1.008.538 | 96,64 |
| Mata | 35 | 38 | 108,57 | 1.073.757 | 1.079.530 | 100,54 |
| Noroeste de Minas | 3 | 3 | 100,00 | 138.690 | 116.829 | 84,24 |
| Norte de Minas | 11 | 12 | 109,09 | 290.226 | 355.440 | 122,47 |
| Rio Doce | 20 | 22 | 110,00 | 488.087 | 601.666 | 123,27 |
| Sul de Minas | 11 | 11 | 100,00 | 392.385 | 363.681 | 92,68 |
| Triângulo | 8 | 9 | 112,50 | 213.615 | 241.113 | 112,87 |
| Total | 960 | 986 | 102,71 | 27.745.791 | 26.282.166 | 94,72 |

Ação: 7053 - BENEFÍCIOS PREVIDENCIÁRIOS - SEDRU**Produto:** PROVENTO DE APOSENTADORIA PAGO**Unidade de Medida:** PROVENTO

| Regiões | Físico | | | Financeiro | | |
|--------------|------------|-----------|--------------|------------------|------------------|--------------|
| | Programado | Executado | % | Programado | Executado | % |
| Central | 55 | 39 | 70,91 | 1.961.115 | 1.839.120 | 93,78 |
| Total | 55 | 39 | 70,91 | 1.961.115 | 1.839.120 | 93,78 |

Ação: 7054 - BENEFÍCIOS PREVIDENCIÁRIOS - SEDE**Produto:** PROVENTO DE APOSENTADORIA PAGO**Unidade de Medida:** PROVENTO

| Regiões | Físico | | | Financeiro | | |
|--------------|------------|-----------|---------------|------------------|------------------|--------------|
| | Programado | Executado | % | Programado | Executado | % |
| Central | 92 | 94 | 102,17 | 3.851.407 | 3.834.499 | 99,56 |
| Rio Doce | 1 | 1 | 100,00 | 108.862 | 122.005 | 112,07 |
| Total | 93 | 95 | 102,15 | 3.960.269 | 3.956.505 | 99,90 |

Ação: 7055 - BENEFÍCIOS PREVIDENCIÁRIOS - OGE**Produto:** PROVENTO DE APOSENTADORIA PAGO**Unidade de Medida:** PROVENTO

| Regiões | Físico | | | Financeiro | | |
|--------------|------------|-----------|---------------|--------------|---------------|-----------------|
| | Programado | Executado | % | Programado | Executado | % |
| Central | 1 | 2 | 200,00 | 1.000 | 25.973 | 2.597,30 |
| Total | 1 | 2 | 200,00 | 1.000 | 25.973 | 2.597,30 |

Ação: 7056 - BENEFÍCIOS PREVIDENCIÁRIOS - SECTES**Produto:** PROVENTO DE APOSENTADORIA PAGO**Unidade de Medida:** PROVENTO

| Regiões | Físico | | | Financeiro | | |
|--------------|------------|-----------|---------------|------------------|------------------|--------------|
| | Programado | Executado | % | Programado | Executado | % |
| Central | 66 | 67 | 101,52 | 2.694.827 | 2.582.605 | 95,84 |
| Estadual | 1 | 1 | 100,00 | 221.357 | 192.633 | 87,02 |
| Total | 67 | 68 | 101,49 | 2.916.184 | 2.775.238 | 95,17 |

Ação: 7058 - BENEFÍCIOS PREVIDENCIÁRIOS - SEAPA**Produto:** PROVENTO DE APOSENTADORIA PAGO**Unidade de Medida:** PROVENTO

| Regiões | Físico | | | Financeiro | | |
|------------------------|------------|------------|--------------|-------------------|-------------------|--------------|
| | Programado | Executado | % | Programado | Executado | % |
| Central | 588 | 549 | 93,37 | 14.177.707 | 12.824.904 | 90,46 |
| Jequitinhonha / Mucuri | 1 | 1 | 100,00 | 28.650 | 25.920 | 90,47 |
| Noroeste de Minas | 1 | 1 | 100,00 | 52.764 | 47.737 | 90,47 |
| Norte de Minas | 2 | 2 | 100,00 | 105.050 | 95.041 | 90,47 |
| Total | 592 | 553 | 93,41 | 14.364.171 | 12.993.602 | 90,46 |

Ação: 7059 - BENEFÍCIOS PREVIDENCIÁRIOS - SEC**Produto:** PROVENTO DE APOSENTADORIA PAGO**Unidade de Medida:** PROVENTO

| Regiões | Físico | | | Financeiro | | |
|--------------|------------|------------|---------------|-------------------|------------------|--------------|
| | Programado | Executado | % | Programado | Executado | % |
| Central | 265 | 271 | 102,26 | 10.655.952 | 9.458.927 | 88,77 |
| Total | 265 | 271 | 102,26 | 10.655.952 | 9.458.927 | 88,77 |

Ação: 7060 - BENEFÍCIOS PREVIDENCIÁRIOS - UEMG**Produto:** PROVENTO DE APOSENTADORIA PAGO**Unidade de Medida:** PROVENTO

| Regiões | Físico | | | Financeiro | | |
|--------------|------------|------------|---------------|-------------------|-------------------|--------------|
| | Programado | Executado | % | Programado | Executado | % |
| Central | 254 | 272 | 107,09 | 16.072.435 | 15.335.073 | 95,41 |
| Mata | 1 | 1 | 100,00 | 24.637 | 27.011 | 109,64 |
| Triângulo | 1 | 2 | 200,00 | 8.505 | 36.669 | 431,15 |
| Total | 256 | 275 | 107,42 | 16.105.577 | 15.398.754 | 95,61 |

Ação: 7061 - BENEFÍCIOS PREVIDENCIÁRIOS - SETOP**Produto:** PROVENTO DE APOSENTADORIA PAGO**Unidade de Medida:** PROVENTO

| Regiões | Físico | | | Financeiro | | |
|--------------|------------|------------|---------------|------------------|------------------|--------------|
| | Programado | Executado | % | Programado | Executado | % |
| Central | 126 | 127 | 100,79 | 5.673.769 | 5.345.411 | 94,21 |
| Total | 126 | 127 | 100,79 | 5.673.769 | 5.345.411 | 94,21 |

Ação: 7062 - BENEFÍCIOS PREVIDENCIÁRIOS - SETES**Produto:** PROVENTO DE APOSENTADORIA PAGO**Unidade de Medida:** PROVENTO

| Regiões | Físico | | | Financeiro | | |
|--------------|------------|-----------|---------------|------------------|------------------|---------------|
| | Programado | Executado | % | Programado | Executado | % |
| Central | 41 | 51 | 124,39 | 1.499.973 | 1.502.468 | 100,17 |
| Total | 41 | 51 | 124,39 | 1.499.973 | 1.502.468 | 100,17 |

Ação: 7063 - BENEFÍCIOS PREVIDENCIÁRIOS - SEMAD**Produto:** PROVENTO DE APOSENTADORIA PAGO**Unidade de Medida:** PROVENTO

| Regiões | Físico | | | Financeiro | | |
|--------------|------------|-----------|---------------|----------------|------------------|---------------|
| | Programado | Executado | % | Programado | Executado | % |
| Central | 9 | 11 | 122,22 | 600.866 | 1.175.555 | 195,64 |
| Mata | 0 | 1 | - | 0 | 34.050 | - |
| Total | 9 | 12 | 133,33 | 600.866 | 1.209.605 | 201,31 |

Ação: 7064 - BENEFÍCIOS PREVIDENCIÁRIOS - PMMG**Produto:** PROVENTO DE APOSENTADORIA PAGO**Unidade de Medida:** PROVENTO

| Regiões | Físico | | | Financeiro | | |
|------------------------|------------|------------|---------------|-------------------|-------------------|---------------|
| | Programado | Executado | % | Programado | Executado | % |
| Alto Paranaíba | 22 | 25 | 113,64 | 1.057.226 | 1.347.518 | 127,46 |
| Central | 518 | 533 | 102,90 | 24.892.841 | 29.842.911 | 119,89 |
| Centro Oeste | 30 | 36 | 120,00 | 1.441.670 | 1.881.515 | 130,51 |
| Jequitinhonha / Mucuri | 5 | 7 | 140,00 | 240.278 | 328.700 | 136,80 |
| Mata | 52 | 47 | 90,38 | 2.498.896 | 2.786.019 | 111,49 |
| Norte de Minas | 47 | 46 | 97,87 | 2.258.616 | 2.664.884 | 117,99 |
| Rio Doce | 51 | 57 | 111,76 | 2.450.840 | 3.031.716 | 123,70 |
| Sul de Minas | 52 | 54 | 103,85 | 2.498.896 | 3.010.899 | 120,49 |
| Triângulo | 28 | 28 | 100,00 | 1.345.559 | 1.527.829 | 113,55 |
| Total | 805 | 833 | 103,48 | 38.684.822 | 46.421.992 | 120,00 |

Ação: 7065 - BENEFÍCIOS PREVIDENCIÁRIOS - CBMMG**Produto:** PROVENTO DE APOSENTADORIA PAGO**Unidade de Medida:** PROVENTO

| Regiões | Físico | | | Financeiro | | |
|--------------|------------|-----------|-------------|--------------|-----------|-------------|
| | Programado | Executado | % | Programado | Executado | % |
| Central | 1 | 0 | 0,00 | 1.000 | 0 | 0,00 |
| Total | 1 | 0 | 0,00 | 1.000 | 0 | 0,00 |

Ação: 7066 - BENEFÍCIOS PREVIDENCIÁRIOS - SEDA**Produto:** PROVENTO DE APOSENTADORIA PAGO**Unidade de Medida:** PROVENTO

| Regiões | Físico | | | Financeiro | | |
|--------------|------------|-----------|-------------|--------------|-----------|-------------|
| | Programado | Executado | % | Programado | Executado | % |
| Estadual | 1 | 0 | 0,00 | 1.000 | 0 | 0,00 |
| Total | 1 | 0 | 0,00 | 1.000 | 0 | 0,00 |

Ação: 7067 - BENEFÍCIOS PREVIDENCIÁRIOS - SEDPAC**Produto:** PROVENTO DE APOSENTADORIA PAGO**Unidade de Medida:** PROVENTO

| Regiões | Físico | | | Financeiro | | |
|--------------|------------|-----------|-------------|--------------|-----------|-------------|
| | Programado | Executado | % | Programado | Executado | % |
| Estadual | 1 | 0 | 0,00 | 1.000 | 0 | 0,00 |
| Total | 1 | 0 | 0,00 | 1.000 | 0 | 0,00 |

Ação: 7068 - BENEFÍCIOS PREVIDENCIÁRIOS - SEESP**Produto:** PROVENTO DE APOSENTADORIA PAGO**Unidade de Medida:** PROVENTO

| Regiões | Físico | | | Financeiro | | |
|--------------|------------|-----------|-------------|--------------|-----------|-------------|
| | Programado | Executado | % | Programado | Executado | % |
| Estadual | 1 | 0 | 0,00 | 1.000 | 0 | 0,00 |
| Total | 1 | 0 | 0,00 | 1.000 | 0 | 0,00 |

Ação: 7069 - BENEFÍCIOS PREVIDENCIÁRIOS - SERH**Produto:** PROVENTO DE APOSENTADORIA PAGO**Unidade de Medida:** PROVENTO

| Regiões | Físico | | | Financeiro | | |
|--------------|------------|-----------|-------------|--------------|-----------|-------------|
| | Programado | Executado | % | Programado | Executado | % |
| Estadual | 1 | 0 | 0,00 | 1.000 | 0 | 0,00 |
| Total | 1 | 0 | 0,00 | 1.000 | 0 | 0,00 |

Ação: 7082 - BENEFÍCIOS PREVIDENCIÁRIOS - IGTEC**Produto:** PROVENTO DE APOSENTADORIA PAGO**Unidade de Medida:** PROVENTO

| Regiões | Físico | | | Financeiro | | |
|--------------|------------|------------|---------------|-------------------|-------------------|---------------|
| | Programado | Executado | % | Programado | Executado | % |
| Central | 332 | 353 | 106,33 | 21.561.030 | 21.873.435 | 101,45 |
| Total | 332 | 353 | 106,33 | 21.561.030 | 21.873.435 | 101,45 |

Ação: 7083 - BENEFÍCIOS PREVIDENCIÁRIOS - RURALMINAS**Produto:** PROVENTO DE APOSENTADORIA PAGO**Unidade de Medida:** PROVENTO

| Regiões | Físico | | | Financeiro | | |
|----------------|------------|------------|---------------|------------------|------------------|---------------|
| | Programado | Executado | % | Programado | Executado | % |
| Alto Paranaíba | 1 | 1 | 100,00 | 59.010 | 70.818 | 120,01 |
| Central | 139 | 144 | 103,60 | 5.878.016 | 6.681.547 | 113,67 |
| Centro Oeste | 4 | 4 | 100,00 | 176.388 | 212.402 | 120,42 |
| Mata | 8 | 11 | 137,50 | 1.003.751 | 467.634 | 46,59 |
| Norte de Minas | 9 | 10 | 111,11 | 344.897 | 448.029 | 129,90 |
| Rio Doce | 12 | 14 | 116,67 | 283.597 | 476.446 | 168,00 |
| Sul de Minas | 6 | 6 | 100,00 | 142.517 | 224.797 | 157,73 |
| Total | 179 | 190 | 106,15 | 7.888.176 | 8.581.673 | 108,79 |

Ação: 7088 - BENEFÍCIOS PREVIDENCIÁRIOS - IMA**Produto:** PROVENTO DE APOSENTADORIA PAGO**Unidade de Medida:** PROVENTO

| Regiões | Físico | | | Financeiro | | |
|------------------------|------------|------------|--------------|-------------------|-------------------|---------------|
| | Programado | Executado | % | Programado | Executado | % |
| Alto Paranaíba | 17 | 19 | 111,76 | 740.093 | 1.174.563 | 158,70 |
| Central | 322 | 278 | 86,34 | 19.569.698 | 19.335.603 | 98,80 |
| Centro Oeste | 14 | 16 | 114,29 | 1.186.321 | 1.215.670 | 102,47 |
| Jequitinhonha / Mucuri | 18 | 19 | 105,56 | 972.499 | 1.022.824 | 105,17 |
| Mata | 16 | 17 | 106,25 | 1.566.261 | 1.361.271 | 86,91 |
| Noroeste de Minas | 3 | 5 | 166,67 | 203.393 | 229.949 | 113,06 |
| Norte de Minas | 13 | 16 | 123,08 | 619.465 | 678.700 | 109,56 |
| Rio Doce | 17 | 14 | 82,35 | 555.573 | 507.459 | 91,34 |
| Sul de Minas | 15 | 19 | 126,67 | 758.674 | 1.203.648 | 158,65 |
| Triângulo | 13 | 15 | 115,38 | 751.378 | 811.297 | 107,97 |
| Total | 448 | 418 | 93,30 | 26.923.355 | 27.540.985 | 102,29 |

Ação: 7089 - BENEFÍCIOS PREVIDENCIÁRIOS - FHA**Produto:** PROVENTO DE APOSENTADORIA PAGO**Unidade de Medida:** PROVENTO

| Regiões | Físico | | | Financeiro | | |
|--------------|------------|-----------|---------------|------------------|------------------|---------------|
| | Programado | Executado | % | Programado | Executado | % |
| Central | 58 | 63 | 108,62 | 1.198.078 | 1.491.445 | 124,49 |
| Total | 58 | 63 | 108,62 | 1.198.078 | 1.491.445 | 124,49 |

Ação: 7091 - BENEFÍCIOS PREVIDENCIÁRIOS - FUCAM**Produto:** PROVENTO DE APOSENTADORIA PAGO**Unidade de Medida:** PROVENTO

| Regiões | Físico | | | Financeiro | | |
|----------------|------------|-----------|--------------|------------------|------------------|---------------|
| | Programado | Executado | % | Programado | Executado | % |
| Central | 32 | 30 | 93,75 | 493.475 | 641.661 | 130,03 |
| Norte de Minas | 37 | 38 | 102,70 | 826.051 | 724.817 | 87,74 |
| Total | 69 | 68 | 98,55 | 1.319.526 | 1.366.479 | 103,56 |

Ação: 7094 - BENEFÍCIOS PREVIDENCIÁRIOS - FAOP**Produto:** PROVENTO DE APOSENTADORIA PAGO**Unidade de Medida:** PROVENTO

| Regiões | Físico | | | Financeiro | | |
|--------------|------------|-----------|--------------|---------------|---------------|---------------|
| | Programado | Executado | % | Programado | Executado | % |
| Central | 7 | 5 | 71,43 | 89.833 | 91.189 | 101,51 |
| Total | 7 | 5 | 71,43 | 89.833 | 91.189 | 101,51 |

Ação: 7096 - BENEFÍCIOS PREVIDENCIÁRIOS - FCS**Produto:** PROVENTO DE APOSENTADORIA PAGO**Unidade de Medida:** PROVENTO

| Regiões | Físico | | | Financeiro | | |
|--------------|------------|------------|--------------|------------------|------------------|--------------|
| | Programado | Executado | % | Programado | Executado | % |
| Central | 107 | 106 | 99,07 | 3.866.482 | 3.689.984 | 95,44 |
| Total | 107 | 106 | 99,07 | 3.866.482 | 3.689.984 | 95,44 |

Ação: 7104 - BENEFÍCIOS PREVIDENCIÁRIOS - IEPHA**Produto:** PROVENTO DE APOSENTADORIA PAGO**Unidade de Medida:** PROVENTO

| Regiões | Físico | | | Financeiro | | |
|--------------|------------|-----------|---------------|------------------|------------------|--------------|
| | Programado | Executado | % | Programado | Executado | % |
| Central | 41 | 47 | 114,63 | 2.463.682 | 2.433.458 | 98,77 |
| Total | 41 | 47 | 114,63 | 2.463.682 | 2.433.458 | 98,77 |

Ação: 7105 - BENEFÍCIOS PREVIDENCIÁRIOS - TV MINAS**Produto:** PROVENTO DE APOSENTADORIA PAGO**Unidade de Medida:** PROVENTO

| Regiões | Físico | | | Financeiro | | |
|--------------|------------|-----------|--------------|------------------|------------------|---------------|
| | Programado | Executado | % | Programado | Executado | % |
| Central | 66 | 64 | 96,97 | 1.366.902 | 1.369.647 | 100,20 |
| Sul de Minas | 1 | 1 | 100,00 | 50.376 | 51.583 | 102,40 |
| Total | 67 | 65 | 97,01 | 1.417.278 | 1.421.230 | 100,28 |

Ação: 7115 - BENEFÍCIOS PREVIDENCIÁRIOS - DEOP**Produto:** PROVENTO DE APOSENTADORIA PAGO**Unidade de Medida:** PROVENTO

| Regiões | Físico | | | Financeiro | | |
|--------------|------------|------------|--------------|------------------|------------------|--------------|
| | Programado | Executado | % | Programado | Executado | % |
| Central | 148 | 114 | 77,03 | 8.877.761 | 8.448.516 | 95,16 |
| Total | 148 | 114 | 77,03 | 8.877.761 | 8.448.516 | 95,16 |

Ação: 7205 - BENEFÍCIOS PREVIDENCIÁRIOS - DER/MG**Produto:** PROVENTO DE APOSENTADORIA PAGO**Unidade de Medida:** PROVENTO

| Regiões | Físico | | | Financeiro | | |
|------------------------|--------------|--------------|--------------|--------------------|--------------------|---------------|
| | Programado | Executado | % | Programado | Executado | % |
| Alto Paranaíba | 516 | 490 | 94,96 | 14.678.084 | 15.101.433 | 102,88 |
| Central | 3.058 | 2.985 | 97,61 | 142.018.434 | 156.992.838 | 110,54 |
| Centro Oeste | 439 | 420 | 95,67 | 11.240.809 | 11.927.347 | 106,11 |
| Jequitinhonha / Mucuri | 677 | 664 | 98,08 | 17.205.345 | 19.623.088 | 114,05 |
| Mata | 837 | 798 | 95,34 | 24.394.498 | 25.562.930 | 104,79 |
| Noroeste de Minas | 235 | 239 | 101,70 | 7.044.993 | 7.610.306 | 108,02 |
| Norte de Minas | 740 | 741 | 100,14 | 19.936.220 | 22.488.403 | 112,80 |
| Rio Doce | 421 | 400 | 95,01 | 11.500.605 | 12.687.881 | 110,32 |
| Sul de Minas | 574 | 550 | 95,82 | 17.016.640 | 18.809.128 | 110,53 |
| Triângulo | 355 | 353 | 99,44 | 13.311.200 | 13.932.897 | 104,67 |
| Total | 7.852 | 7.640 | 97,30 | 278.346.828 | 304.736.251 | 109,48 |

Ação: 7209 - BENEFÍCIOS PREVIDENCIÁRIOS - FUNED**Produto:** PROVENTO DE APOSENTADORIA PAGO**Unidade de Medida:** PROVENTO

| Regiões | Físico | | | Financeiro | | |
|--------------|------------|------------|---------------|-------------------|-------------------|--------------|
| | Programado | Executado | % | Programado | Executado | % |
| Central | 183 | 209 | 114,21 | 16.381.897 | 16.377.408 | 99,97 |
| Total | 183 | 209 | 114,21 | 16.381.897 | 16.377.408 | 99,97 |

Ação: 7225 - BENEFÍCIOS PREVIDENCIÁRIOS - FHEMIG**Produto:** PROVENTO DE APOSENTADORIA PAGO**Unidade de Medida:** PROVENTO

| Regiões | Físico | | | Financeiro | | |
|----------------|--------------|--------------|---------------|--------------------|--------------------|---------------|
| | Programado | Executado | % | Programado | Executado | % |
| Alto Paranaíba | 4 | 2 | 50,00 | 246.130 | 62.808 | 25,52 |
| Central | 2.564 | 2.812 | 109,67 | 135.227.718 | 142.745.108 | 105,56 |
| Centro Oeste | 35 | 32 | 91,43 | 532.111 | 619.767 | 116,47 |
| Mata | 58 | 54 | 93,10 | 1.307.537 | 1.515.278 | 115,89 |
| Sul de Minas | 27 | 24 | 88,89 | 434.058 | 582.389 | 134,17 |
| Total | 2.688 | 2.924 | 108,78 | 137.747.554 | 145.525.350 | 105,65 |

Ação: 7312 - BENEFÍCIOS PREVIDENCIÁRIOS - HEMOMINAS**Produto:** PROVENTO DE APOSENTADORIA PAGO**Unidade de Medida:** PROVENTO

| Regiões | Físico | | | Financeiro | | |
|----------------|------------|------------|---------------|------------------|------------------|---------------|
| | Programado | Executado | % | Programado | Executado | % |
| Central | 59 | 83 | 140,68 | 5.873.561 | 6.237.775 | 106,20 |
| Mata | 15 | 24 | 160,00 | 1.344.101 | 1.721.098 | 128,05 |
| Norte de Minas | 8 | 11 | 137,50 | 384.073 | 565.275 | 147,18 |
| Rio Doce | 1 | 1 | 100,00 | 62.223 | 66.336 | 106,61 |
| Sul de Minas | 1 | 1 | 100,00 | 38.682 | 43.649 | 112,84 |
| Triângulo | 1 | 1 | 100,00 | 14.569 | 15.491 | 106,33 |
| Total | 85 | 121 | 142,35 | 7.717.209 | 8.649.625 | 112,08 |

Ação: 7428 - BENEFÍCIOS PREVIDENCIÁRIOS - FEAM**Produto:** PROVENTO DE APOSENTADORIA PAGO**Unidade de Medida:** PROVENTO

| Regiões | Físico | | | Financeiro | | |
|--------------|------------|-----------|---------------|------------------|------------------|--------------|
| | Programado | Executado | % | Programado | Executado | % |
| Central | 64 | 73 | 114,06 | 9.659.719 | 8.651.077 | 89,56 |
| Total | 64 | 73 | 114,06 | 9.659.719 | 8.651.077 | 89,56 |

Ação: 7473 - BENEFÍCIOS PREVIDENCIÁRIOS - IEF**Produto:** PROVENTO DE APOSENTADORIA PAGO**Unidade de Medida:** PROVENTO

| Regiões | Físico | | | Financeiro | | |
|------------------------|------------|------------|---------------|-------------------|-------------------|--------------|
| | Programado | Executado | % | Programado | Executado | % |
| Alto Paranaíba | 1 | 2 | 200,00 | 17.501 | 120.543 | 688,78 |
| Central | 125 | 138 | 110,40 | 11.641.019 | 9.188.174 | 78,93 |
| Centro Oeste | 16 | 18 | 112,50 | 871.113 | 750.864 | 86,20 |
| Jequitinhonha / Mucuri | 2 | 4 | 200,00 | 43.706 | 125.546 | 287,25 |
| Mata | 51 | 58 | 113,73 | 2.037.831 | 1.992.725 | 97,79 |
| Noroeste de Minas | 2 | 4 | 200,00 | 270.321 | 252.100 | 93,26 |
| Norte de Minas | 10 | 14 | 140,00 | 881.553 | 855.661 | 97,06 |
| Rio Doce | 37 | 38 | 102,70 | 1.626.697 | 1.212.688 | 74,55 |
| Sul de Minas | 9 | 10 | 111,11 | 674.976 | 514.029 | 76,16 |
| Triângulo | 9 | 10 | 111,11 | 633.644 | 554.502 | 87,51 |
| Total | 262 | 296 | 112,98 | 18.698.361 | 15.566.833 | 83,25 |

Ação: 7484 - BENEFÍCIOS PREVIDENCIÁRIOS - IGAM**Produto:** PROVENTO DE APOSENTADORIA PAGO**Unidade de Medida:** PROVENTO

| Regiões | Físico | | | Financeiro | | |
|--------------|------------|-----------|---------------|------------------|------------------|---------------|
| | Programado | Executado | % | Programado | Executado | % |
| Central | 31 | 35 | 112,90 | 1.560.236 | 1.863.692 | 119,45 |
| Total | 31 | 35 | 112,90 | 1.560.236 | 1.863.692 | 119,45 |

Ação: 7529 - BENEFÍCIOS PREVIDENCIÁRIOS - JUCEMG**Produto:** PROVENTO DE APOSENTADORIA PAGO**Unidade de Medida:** PROVENTO

| Regiões | Físico | | | Financeiro | | |
|----------------|------------|-----------|---------------|------------------|------------------|---------------|
| | Programado | Executado | % | Programado | Executado | % |
| Central | 75 | 82 | 109,33 | 5.084.865 | 5.136.891 | 101,02 |
| Mata | 2 | 3 | 150,00 | 90.464 | 142.989 | 158,06 |
| Norte de Minas | 2 | 3 | 150,00 | 100.417 | 110.738 | 110,28 |
| Rio Doce | 1 | 1 | 100,00 | 44.054 | 41.026 | 93,13 |
| Sul de Minas | 0 | 1 | - | 0 | 20.091 | - |
| Triângulo | 3 | 3 | 100,00 | 94.684 | 90.627 | 95,71 |
| Total | 83 | 93 | 112,05 | 5.414.484 | 5.542.363 | 102,36 |

Ação: 7586 - BENEFÍCIOS PREVIDENCIÁRIOS - UTRAMIG**Produto:** PROVENTO DE APOSENTADORIA PAGO**Unidade de Medida:** PROVENTO

| Regiões | Físico | | | Financeiro | | |
|--------------|------------|-----------|---------------|----------------|----------------|---------------|
| | Programado | Executado | % | Programado | Executado | % |
| Central | 16 | 18 | 112,50 | 555.047 | 590.586 | 106,40 |
| Total | 16 | 18 | 112,50 | 555.047 | 590.586 | 106,40 |

Ação: 7617 - BENEFÍCIOS PREVIDENCIÁRIOS - LEMG**Produto:** PROVENTO DE APOSENTADORIA PAGO**Unidade de Medida:** PROVENTO

| Regiões | Físico | | | Financeiro | | |
|--------------|------------|-----------|--------------|------------------|------------------|--------------|
| | Programado | Executado | % | Programado | Executado | % |
| Central | 70 | 69 | 98,57 | 1.808.202 | 1.778.291 | 98,35 |
| Total | 70 | 69 | 98,57 | 1.808.202 | 1.778.291 | 98,35 |

Ação: 7631 - BENEFÍCIOS PREVIDENCIÁRIOS - IO/MG**Produto:** PROVENTO DE APOSENTADORIA PAGO**Unidade de Medida:** PROVENTO

| Regiões | Físico | | | Financeiro | | |
|--------------|------------|------------|---------------|------------------|------------------|---------------|
| | Programado | Executado | % | Programado | Executado | % |
| Central | 156 | 165 | 105,77 | 8.502.806 | 8.714.902 | 102,49 |
| Total | 156 | 165 | 105,77 | 8.502.806 | 8.714.902 | 102,49 |

Ação: 7722 - BENEFÍCIOS PREVIDENCIÁRIOS - FJP**Produto:** PROVENTO DE APOSENTADORIA PAGO**Unidade de Medida:** PROVENTO

| Regiões | Físico | | | Financeiro | | |
|--------------|------------|------------|---------------|-------------------|-------------------|---------------|
| | Programado | Executado | % | Programado | Executado | % |
| Central | 248 | 257 | 103,63 | 17.148.343 | 17.594.818 | 102,60 |
| Total | 248 | 257 | 103,63 | 17.148.343 | 17.594.818 | 102,60 |

Ação: 7725 - BENEFÍCIOS PREVIDENCIÁRIOS - IPSEMG**Produto:** PROVENTO DE APOSENTADORIA PAGO**Unidade de Medida:** PROVENTO

| Regiões | Físico | | | Financeiro | | |
|------------------------|--------------|--------------|---------------|--------------------|--------------------|---------------|
| | Programado | Executado | % | Programado | Executado | % |
| Alto Paranaíba | 32 | 31 | 96,88 | 1.275.316 | 1.283.603 | 100,65 |
| Central | 2.849 | 2.914 | 102,28 | 130.426.389 | 137.575.053 | 105,48 |
| Centro Oeste | 9 | 11 | 122,22 | 306.666 | 369.044 | 120,34 |
| Jequitinhonha / Mucuri | 14 | 16 | 114,29 | 672.730 | 551.448 | 81,97 |
| Mata | 49 | 54 | 110,20 | 2.345.655 | 2.653.846 | 113,14 |
| Noroeste de Minas | 3 | 3 | 100,00 | 149.084 | 152.860 | 102,53 |
| Norte de Minas | 17 | 20 | 117,65 | 598.216 | 759.563 | 126,97 |
| Rio Doce | 8 | 10 | 125,00 | 334.457 | 371.532 | 111,09 |
| Sul de Minas | 37 | 49 | 132,43 | 1.868.684 | 2.167.639 | 116,00 |
| Triângulo | 14 | 15 | 107,14 | 603.100 | 698.766 | 115,86 |
| Total | 3.032 | 3.123 | 103,00 | 138.580.297 | 146.583.354 | 105,78 |

Ação: 7840 - BENEFÍCIOS PREVIDENCIÁRIOS - IPSM**Produto:** PROVENTO DE APOSENTADORIA PAGO**Unidade de Medida:** PROVENTO

| Regiões | Físico | | | Financeiro | | |
|----------------|------------|-----------|---------------|------------------|------------------|---------------|
| | Programado | Executado | % | Programado | Executado | % |
| Alto Paranaíba | 1 | 1 | 100,00 | 56.822 | 47.245 | 83,15 |
| Central | 34 | 41 | 120,59 | 1.279.652 | 1.364.003 | 106,59 |
| Rio Doce | 1 | 1 | 100,00 | 54.590 | 45.454 | 83,27 |
| Total | 36 | 43 | 119,44 | 1.391.064 | 1.456.703 | 104,72 |

Ação: 7939 - BENEFÍCIOS PREVIDENCIÁRIOS - IDENE**Produto:** PROVENTO DE APOSENTADORIA PAGO**Unidade de Medida:** PROVENTO

| Regiões | Físico | | | Financeiro | | |
|------------------------|------------|-----------|---------------|------------------|------------------|---------------|
| | Programado | Executado | % | Programado | Executado | % |
| Central | 22 | 25 | 113,64 | 1.358.043 | 1.386.843 | 102,12 |
| Jequitinhonha / Mucuri | 2 | 3 | 150,00 | 76.999 | 66.414 | 86,25 |
| Norte de Minas | 0 | 4 | - | 0 | 307.829 | - |
| Total | 24 | 32 | 133,33 | 1.435.042 | 1.761.087 | 122,72 |

Ação: 7957 - BENEFÍCIOS PREVIDENCIÁRIOS - SEE**Produto:** PROVENTO DE APOSENTADORIA PAGO**Unidade de Medida:** PROVENTO

| Regiões | Físico | | | Financeiro | | |
|------------------------|---------------|----------------|---------------|----------------------|----------------------|---------------|
| | Programado | Executado | % | Programado | Executado | % |
| Alto Paranaíba | 0 | 6.236 | - | 0 | 183.384.055 | - |
| Central | 45.164 | 48.707 | 107,84 | 2.044.000.131 | 1.373.096.363 | 67,18 |
| Centro Oeste | 0 | 11.280 | - | 0 | 327.150.457 | - |
| Jequitinhonha / Mucuri | 0 | 7.733 | - | 0 | 195.558.021 | - |
| Mata | 20.114 | 21.167 | 105,24 | 929.369.195 | 626.654.932 | 67,43 |
| Noroeste de Minas | 0 | 2.705 | - | 0 | 76.248.330 | - |
| Norte de Minas | 0 | 11.020 | - | 0 | 292.805.737 | - |
| Rio Doce | 0 | 14.393 | - | 0 | 407.252.162 | - |
| Sul de Minas | 20.741 | 21.518 | 103,75 | 1.018.535.414 | 663.660.417 | 65,16 |
| Triângulo | 1.918 | 10.159 | 529,67 | 95.987.376 | 313.373.466 | 326,47 |
| Total | 87.937 | 154.918 | 176,17 | 4.087.892.116 | 4.459.183.940 | 109,08 |

Ação: 7959 - BENEFÍCIOS PREVIDENCIÁRIOS - SES**Produto:** PROVENTO DE APOSENTADORIA PAGO**Unidade de Medida:** PROVENTO

| Regiões | Físico | | | Financeiro | | |
|------------------------|--------------|--------------|---------------|--------------------|--------------------|---------------|
| | Programado | Executado | % | Programado | Executado | % |
| Alto Paranaíba | 153 | 172 | 112,42 | 4.325.971 | 4.287.864 | 99,12 |
| Central | 2.975 | 3.076 | 103,39 | 83.678.867 | 93.198.293 | 111,38 |
| Centro Oeste | 267 | 292 | 109,36 | 6.884.201 | 7.767.184 | 112,83 |
| Jequitinhonha / Mucuri | 228 | 260 | 114,04 | 7.404.231 | 6.489.767 | 87,65 |
| Mata | 783 | 902 | 115,20 | 22.460.641 | 24.421.470 | 108,73 |
| Noroeste de Minas | 43 | 50 | 116,28 | 1.703.404 | 1.359.575 | 79,82 |
| Norte de Minas | 489 | 548 | 112,07 | 11.170.256 | 12.633.777 | 113,10 |
| Rio Doce | 251 | 290 | 115,54 | 5.718.721 | 6.892.820 | 120,53 |
| Sul de Minas | 497 | 587 | 118,11 | 15.592.430 | 16.967.668 | 108,82 |
| Triângulo | 214 | 241 | 112,62 | 5.522.566 | 6.348.677 | 114,96 |
| Total | 5.900 | 6.418 | 108,78 | 164.461.288 | 180.367.094 | 109,67 |

05071 - COMPANHIA DE HABITAÇÃO DO ESTADO DE MINAS GERAIS

Ação: 7524 - AMORTIZAÇÃO DE DÍVIDA INTERNA - COHAB**Produto:** VALOR PAGO**Unidade de Medida:** R\$ MIL

| Regiões | Físico | | | Financeiro | | |
|--------------|------------|-----------|---------------|--------------|------------------|-------------------|
| | Programado | Executado | % | Programado | Executado | % |
| Central | 1 | 0 | 0,00 | 1.000 | 0 | 0,00 |
| Estadual | 0 | 1 | - | 0 | 2.695.654 | - |
| Total | 1 | 1 | 100,00 | 1.000 | 2.695.654 | 269.565,38 |

05081 - COMPANHIA DE SANEAMENTO DE MINAS GERAIS

Ação: 6014 - APORTE DE CAPITAL EM SUBSIDIÁRIAS**Produto:** APORTE REALIZADO**Unidade de Medida:** R\$ MIL

| Regiões | Físico | | | Financeiro | | |
|--------------|------------|-----------|-------------|----------------|-----------|-------------|
| | Programado | Executado | % | Programado | Executado | % |
| Estadual | 402 | 0 | 0,00 | 402.000 | 0 | 0,00 |
| Total | 402 | 0 | 0,00 | 402.000 | 0 | 0,00 |

Ação: 7020 - AMORTIZAÇÃO DA DÍVIDA EXTERNA - COPASA**Produto:** VALOR PAGO**Unidade de Medida:** R\$ MIL

| Regiões | Físico | | | Financeiro | | |
|--------------|---------------|---------------|---------------|-------------------|-------------------|---------------|
| | Programado | Executado | % | Programado | Executado | % |
| Estadual | 13.827 | 42.853 | 309,92 | 13.827.867 | 42.853.492 | 309,91 |
| Total | 13.827 | 42.853 | 309,92 | 13.827.867 | 42.853.492 | 309,91 |

Ação: 7341 - AMORTIZAÇÃO DA DÍVIDA INTERNA - COPASA**Produto:** VALOR PAGO**Unidade de Medida:** R\$ MIL

| Regiões | Físico | | | Financeiro | | |
|--------------|----------------|----------------|---------------|--------------------|--------------------|---------------|
| | Programado | Executado | % | Programado | Executado | % |
| Estadual | 401.371 | 553.260 | 137,84 | 401.371.875 | 553.260.285 | 137,84 |
| Total | 401.371 | 553.260 | 137,84 | 401.371.875 | 553.260.285 | 137,84 |

05121 - COMPANHIA ENERGÉTICA DE MINAS GERAIS

Ação: 7865 - AMORTIZAÇÃO DA DÍVIDA INTERNA - CEMIG**Produto:** VALOR PAGO**Unidade de Medida:** R\$ MIL

| Regiões | Físico | | | Financeiro | | |
|--------------|--------------|--------------|---------------|------------------|------------------|---------------|
| | Programado | Executado | % | Programado | Executado | % |
| Estadual | 3.306 | 3.386 | 102,42 | 3.306.415 | 3.386.296 | 102,42 |
| Total | 3.306 | 3.386 | 102,42 | 3.306.415 | 3.386.296 | 102,42 |

05391 - CEMIG GERAÇÃO E TRANSMISSÃO S.A.

Ação: 7003 - AMORTIZAÇÃO DA DÍVIDA EXTERNA**Produto:** VALOR PAGO**Unidade de Medida:** R\$ MIL

| Regiões | Físico | | | Financeiro | | |
|--------------|------------|------------|--------------|----------------|----------------|--------------|
| | Programado | Executado | % | Programado | Executado | % |
| Estadual | 547 | 537 | 98,17 | 547.627 | 537.000 | 98,06 |
| Total | 547 | 537 | 98,17 | 547.627 | 537.000 | 98,06 |

Ação: 7005 - AMORTIZAÇÃO DA DÍVIDA INTERNA**Produto:** VALOR PAGO**Unidade de Medida:** R\$ MIL

| Regiões | Físico | | | Financeiro | | |
|--------------|------------------|------------------|---------------|----------------------|----------------------|---------------|
| | Programado | Executado | % | Programado | Executado | % |
| Estadual | 2.217.081 | 2.241.761 | 101,11 | 2.217.081.459 | 2.241.761.369 | 101,11 |
| Total | 2.217.081 | 2.241.761 | 101,11 | 2.217.081.459 | 2.241.761.369 | 101,11 |

05401 - CEMIG DISTRIBUIÇÃO S.A.

Ação: 7001 - AMORTIZAÇÃO DA DÍVIDA INTERNA - CEMIG DISTRIBUIÇÃO**Produto:** VALOR PAGO**Unidade de Medida:** R\$ MIL

| Regiões | Físico | | | Financeiro | | |
|--------------|------------------|------------------|---------------|----------------------|----------------------|---------------|
| | Programado | Executado | % | Programado | Executado | % |
| Estadual | 2.005.909 | 2.016.208 | 100,51 | 2.005.909.500 | 2.016.209.126 | 100,51 |
| Total | 2.005.909 | 2.016.208 | 100,51 | 2.005.909.500 | 2.016.209.126 | 100,51 |

Ação: 7002 - AMORTIZAÇÃO DA DÍVIDA EXTERNA - CEMIG DISTRIBUIÇÃO**Produto:** VALOR PAGO**Unidade de Medida:** R\$ MIL

| Regiões | Físico | | | Financeiro | | |
|--------------|--------------|--------------|--------------|------------------|------------------|--------------|
| | Programado | Executado | % | Programado | Executado | % |
| Estadual | 2.084 | 1.432 | 68,71 | 2.084.230 | 1.432.578 | 68,73 |
| Total | 2.084 | 1.432 | 68,71 | 2.084.230 | 1.432.578 | 68,73 |

Programa : **0999** - **RESERVA DE CONTINGÊNCIA**

Unidade Responsável : **RESERVA DE CONTINGÊNCIA**

AÇÕES DO PROGRAMA POR UNIDADE ORÇAMENTÁRIA

01991 - RESERVA DE CONTINGÊNCIA

Ação: 9999 - RESERVA DE CONTINGÊNCIA

Produto: APORTE REALIZADO.

Unidade de Medida: APORTE

| Regiões | Físico | | | Financeiro | | |
|--------------|------------|-----------|--------------|--------------------|-----------|-------------|
| | Programado | Executado | % | Programado | Executado | % |
| Estadual | 100 | 30 | 30,00 | 497.581.718 | 0 | 0,00 |
| Total | 100 | 30 | 30,00 | 497.581.718 | 0 | 0,00 |

**Demonstrativo de Execução dos Programas do PPAG
por Fontes de Financiamento**

Demonstrativo de Execução dos Programas do PPAG por Fontes de Financiamento

| | |
|--|------------|
| PODER LEGISLATIVO..... | 547 |
| Assembléia Legislativa do Estado de Minas Gerais | 547 |
| Fundo de Apoio Habitacional da Assembléia Legislativa de Minas Gerais | 547 |
| Instituto de Previdência do Legislativo do Estado de Minas Gerais..... | 547 |
| Tribunal de Contas do Estado de Minas Gerais | 547 |
| DESENVOLVIMENTO REGIONAL, POLÍTICA URBANA E GESTÃO METROPOLITANA | 548 |
| Agência de Desenvolvimento dan Região Metropolitana de Belo Horizonte | 548 |
| Agência Reguladora de Serviços de Abastecimento de Água e de Esgotamento Sanitário do Estado de Minas Gerais | 548 |
| Secretaria de Estado de Desenvolvimento Regional, Política Urbana e Gestão Metropolitana | 548 |
| TRABALHO E DESENVOLVIMENTO SOCIAL..... | 539 |
| Fundação de Educação para o Trabalho de Minas Gerais..... | 539 |
| Fundação Educacional Caio Martins | 539 |
| Secretaria de Estado de Trabalho e Desenvolvimento Social | 549 |
| DESENVOLVIMENTO E INTEGRAÇÃO DO NORTE E NORDESTE | 551 |
| Instituto de Desenvolvimento do Norte e Nordeste de Minas Gerais | 551 |
| Secretaria de Estado de Desenvolvimento e Integração do Norte e Nordeste de Minas Gerais | 551 |
| EDUCAÇÃO | 552 |
| Secretaria de Estado de Educação | 552 |
| FAZENDA | 553 |
| Loteria do Estado de Minas Gerais | 553 |
| Minas Gerais Participações S.A. | 553 |
| Secretaria de Estado de Fazenda..... | 553 |
| GOVERNO | 554 |
| Secretaria de Estado de Governo | 554 |
| MEIO AMBIENTE E DESENVOLVIMENTO SUSTENTÁVEL..... | 555 |
| Fundação Estadual do Meio Ambiente..... | 555 |
| Instituto Estadual de Florestas..... | 554 |
| Instituto Mineiro de Gestão das Águas..... | 554 |
| Secretaria de Estado de Meio Ambiente e Desenvolvimento Sustentável | 554 |
| PLANEJAMENTO E GESTÃO..... | 557 |
| Companhia de Tecnologia da Informação do Estado de Minas Gerais | 557 |
| Fundação João Pinheiro | 557 |
| Fundo de Assistência ao Pecúlio dos Servidores do Estado de Minas Gerais | 557 |
| Instituto de Previdência dos Servidores do Estado de Minas Gerais | 557 |
| Minas Gerais Administração e Serviços | 558 |
| Secretaria de Estado de Planejamento e Gestão | 558 |
| Secretaria de Estado de Recursos Humanos | 560 |

| | |
|---|------------|
| PODER JUDICIÁRIO | 561 |
| Fundo Especial do Poder Judiciário do Estado de Minas Gerais | 561 |
| Tribunal de Justiça Militar do Estado de Minas Gerais | 561 |
| SAÚDE | 562 |
| Escola de Saúde Pública do Estado de Minas Gerais | 562 |
| Fundação Centro de Hematologia e Hemoterapia de Minas Gerais | 562 |
| Fundação Ezequiel Dias..... | 562 |
| Fundação Hospitalar do Estado de Minas Gerais | 562 |
| Fundo Estadual de Saúde..... | 563 |
| TRANSPORTES E OBRAS PÚBLICAS | 565 |
| Departamento de Estradas de Rodagem do Estado de Minas Gerais | 565 |
| Departamento de Obras Públicas do Estado de Minas Gerais..... | 565 |
| Secretaria de Estado de Transporte e Obras Públicas | 565 |
| TURISMO | 567 |
| Fundo de Assistência ao Turismo | 567 |
| Secretaria de Estado de Turismo..... | 567 |
| CORPO DE BOMBEIROS MILITAR DO ESTADO DE MINAS GERAIS..... | 568 |
| Corpo de Bombeiros Militar do Estado de Minas Gerais..... | 568 |
| POLÍCIA CIVIL DO ESTADO DE MINAS GERAIS | 569 |
| Departamento de Trânsito de Minas Gerais | 569 |
| Polícia Civil do Estado de Minas Gerais | 569 |
| POLÍCIA MILITAR DO ESTADO DE MINAS GERAIS | 570 |
| Fundo de Apoio Habitacional aos Militares do Estado de Minas Gerais | 570 |
| Instituto de Previdência dos Servidores Militares do Estado de Minas Gerais | 570 |
| Polícia Militar do Estado de Minas Gerais | 570 |
| RESERVA DE CONTINGÊNCIA..... | 572 |
| Reserva de Contingência | 572 |
| ESCRITÓRIO DE PRIORIDADES ESTRATÉGICAS..... | 573 |
| Escritório de Prioridades Estratégicas | 573 |
| MINISTÉRIO PÚBLICO DO ESTADO DE MINAS GERAIS..... | 574 |
| Fundo Especial do Ministério Público do Estado de Minas Gerais..... | 574 |
| Fundo Estadual de Proteção e Defesa do Consumidor | 574 |
| Procuradoria Geral de Justiça..... | 574 |
| CASA CIVIL E RELAÇÕES INSTITUCIONAIS..... | 575 |
| Imprensa Oficial do Estado de Minas Gerais..... | 575 |
| Secretaria de Estado de Casa Civil e de Relações Institucionais. | 575 |
| DEFENSORIA PÚBLICA..... | 576 |
| Defensoria Pública do Estado de Minas Gerais | 576 |
| DESENVOLVIMENTO AGRÁRIO | 577 |
| DSecretaria de Estado de Desenvolvimento Agrário | 577 |
| DIREITOS HUMANOS, PARTICIPAÇÃO SOCIAL E CIDADANIA | 578 |
| Fundo Estadual de Defesa de Direitos Difusos | 578 |
| Fundo Estadual de Defesa de Direitos Difusos | 578 |
| Fundo para Infância e a Adolescência | 578 |

| | |
|---|------------|
| Secretaria de Estado de Direitos Humanos, Participação Social e Cidadania | 578 |
| ESPORTES | 579 |
| Secretaria de Estado de Esportes. | 579 |
| GOVERNADORIA DO ESTADO | 580 |
| Advocacia Geral do Estado. | 580 |
| Controladoria-Geral do Estado | 580 |
| Gabinete Militar do Governador do Estado de Minas Gerais | 580 |
| Ouvidoria-Geral do Estado de Minas Gerais | 580 |
| Secretária-Geral | 580 |
| AGRICULTURA, PECUÁRIA E ABASTECIMENTO | 582 |
| Empresa de Assistência Técnica e Extensão Rural do Estado de Minas Gerais | 582 |
| Empresa de Pesquisa Agropecuária de Minas Gerais | 582 |
| Fundação Rural Mineira - Ruralminas | 582 |
| Fundo Estadual de Desenvolvimento Rural | 583 |
| Fundo Estadual do Café | 583 |
| Instituto Mineiro de Agropecuária | 583 |
| Secretaria de Estado de Agricultura, Pecuária e Abastecimento | 583 |
| CIÊNCIA E TECNOLOGIA E ENSINO SUPERIOR | 585 |
| Fundação Centro Internacional de Educação, Capacitação e Pesquisa Aplicadas em | |
| Águas | 585 |
| Fundação de Amparo à Pesquisa do Estado de Minas Gerais | 585 |
| Fundação Helena Antipoff | 585 |
| Fundo de Incentivo à Inovação Tecnológica | 585 |
| Instituto de Geoinformação e Tecnológica | 585 |
| Instituto de Metrologia e Qualidade do Estado de Minas Gerais | 586 |
| Secretaria de Estado de Ciência, Tecnologia e Ensino Superior | 586 |
| Universidade do Estado de Minas Gerais | 586 |
| Universidade Estadual de Montes Claros | 586 |
| CULTURA | 588 |
| Departamento Estadual de Telecomunicações de Minas Gerais | 588 |
| Instituto Estadual do Patrimônio Histórico e Artístico de Minas Gerais | 588 |
| Secretaria de Estado de Cultura | 588 |
| DEFESA SOCIAL | 590 |
| Fundo Penitenciário Estadual | 590 |
| Secretaria de Estado de Defesa Social | 590 |
| DESENVOLVIMENTO ECONÔMICO | 591 |
| Banco de Desenvolvimento de Minas Gerais S.A. | 591 |
| Cemig Distribuição S.A. | 591 |
| Cemig Geração e Transmissão S.A. | 591 |
| Companhia de Desenvolvimento Econômico de Minas Gerais | 591 |
| Companhia de Gás de Minas Gerais | 591 |
| Companhia Energética de Minas Gerais | 591 |
| Fundo de Parcerias Público-Privadas do Estado de Minas Gerais | 592 |
| Junta Comercial do Estado de Minas Gerais | 592 |
| Secretaria de Estado de Desenvolvimento Econômico | 592 |

PODER LEGISLATIVO

| UO / Programa / Fonte | | LOA | Realizado |
|---|--|--------------------|--------------------|
| ASSEMBLEIA LEGISLATIVA DO ESTADO DE MINAS GERAIS | | | 01011 |
| 0729 | PROCESSO LEGISLATIVO | | |
| 10 | RECURSOS ORDINÁRIOS | R\$ 382.866.935,00 | R\$ 397.864.168,06 |
| Total no Programa | | R\$ 382.866.935,00 | R\$ 397.864.168,06 |
| FUNDO DE APOIO HABITACIONAL DA ASSEMBLEIA LEGISLATIVA DE MINAS GERAIS | | | 04121 |
| 0764 | ASSISTÊNCIA COMPLEMENTAR | | |
| 60 | RECURSOS DIRETAMENTE ARRECADADOS | R\$ 29.700.000,00 | R\$ 27.035.145,29 |
| Total no Programa | | R\$ 29.700.000,00 | R\$ 27.035.145,29 |
| 0765 | APOIO HABITACIONAL | | |
| 60 | RECURSOS DIRETAMENTE ARRECADADOS | R\$ 3.000.000,00 | R\$ 2.979.346,00 |
| Total no Programa | | R\$ 3.000.000,00 | R\$ 2.979.346,00 |
| INSTITUTO DE PREVIDÊNCIA DO LEGISLATIVO DO ESTADO DE MINAS GERAIS | | | 02361 |
| 0766 | BENEFÍCIOS ASSISTENCIAIS | | |
| 60 | RECURSOS DIRETAMENTE ARRECADADOS | R\$ 4.563.398,00 | R\$ 1.056.298,84 |
| Total no Programa | | R\$ 4.563.398,00 | R\$ 1.056.298,84 |
| 0767 | RESERVA DE BENEFÍCIOS | | |
| 60 | RECURSOS DIRETAMENTE ARRECADADOS | R\$ 50.766.475,00 | R\$ 19.200,00 |
| Total no Programa | | R\$ 50.766.475,00 | R\$ 19.200,00 |
| TRIBUNAL DE CONTAS DO ESTADO DE MINAS GERAIS | | | 01021 |
| 0746 | CONTROLE EXTERNO DA GESTÃO DOS RECURSOS PÚBLICOS | | |
| 10 | RECURSOS ORDINÁRIOS | R\$ 501.099.424,00 | R\$ 468.265.259,12 |
| 60 | RECURSOS DIRETAMENTE ARRECADADOS | R\$ 570.000,00 | R\$ 0,00 |
| Total no Programa | | R\$ 501.669.424,00 | R\$ 468.265.259,12 |
| 0760 | CAPACITAÇÃO E ORIENTAÇÃO NA GESTÃO DOS RECURSOS PÚBLICOS | | |
| 10 | RECURSOS ORDINÁRIOS | R\$ 2.462.539,00 | R\$ 1.286.031,06 |
| 60 | RECURSOS DIRETAMENTE ARRECADADOS | R\$ 500.000,00 | R\$ 0,00 |
| Total no Programa | | R\$ 2.962.539,00 | R\$ 1.286.031,06 |

DESENVOLVIMENTO REGIONAL, POLÍTICA URBANA E GESTÃO METROPOLITANA

| UO / Programa / Fonte | | LOA | Realizado |
|--|---|-----------------------------|---------------------------|
| AGÊNCIA DE DESENVOLVIMENTO DA REGIAO METROPOLITANA DE BELO HORIZONTE | | | 02431 |
| 0279 | GESTÃO METROPOLITANA | | |
| 10 | RECURSOS ORDINÁRIOS | R\$ 2.866.697,00 | R\$ 740.694,88 |
| 59 | OUTROS RECURSOS VINCULADOS | R\$ 4.500.000,00 | R\$ 640.120,44 |
| 60 | RECURSOS DIRETAMENTE ARRECADADOS | R\$ 7.000,00 | R\$ 7.591,50 |
| Total no Programa | | R\$ 7.373.697,00 | R\$ 1.388.406,82 |
| AGÊNCIA REGULADORA DE SERVIÇOS DE ABASTECIMENTO DE ÁGUA E DE ESGOTAMENTO SANITÁRIO DO ESTADO DE MINAS GERAIS | | | 02441 |
| 0205 | REGULAÇÃO E FISCALIZAÇÃO DA PRESTAÇÃO DOS SERVIÇOS DE ABASTECIMENTO DE AGUA E ESGOTAMENTO SANITÁRIO DE MINAS GERAIS | | |
| 60 | RECURSOS DIRETAMENTE ARRECADADOS | R\$ 724.687,00 | R\$ 589.231,15 |
| Total no Programa | | R\$ 724.687,00 | R\$ 589.231,15 |
| SECRETARIA DE ESTADO DE DESENVOLVIMENTO REGIONAL, POLÍTICA URBANA E GESTÃO METROPOLITANA | | | 04101 |
| 0029 | CIDADES: ESPAÇOS DE INTEGRAÇÃO | | |
| 25 | OPERAÇÕES DE CRÉDITO CONTRATUAIS | R\$ 7.771.440,00 | R\$ 0,00 |
| 59 | OUTROS RECURSOS VINCULADOS | R\$ 10.000.000,00 | R\$ 14.995.030,42 |
| 60 | RECURSOS DIRETAMENTE ARRECADADOS | R\$ 23.882.875,00 | R\$ 47.774.405,45 |
| Total no Programa | | R\$ 41.654.315,00 | R\$ 62.769.435,87 |
| 0053 | SANEAMENTO PARA TODOS | | |
| 01 | FONTE DE INVESTIMENTO | R\$ 1.127.000.000,00 | R\$ 508.421.939,00 |
| 10 | RECURSOS ORDINÁRIOS | R\$ 50.944.947,00 | R\$ 98.097.774,96 |
| 24 | CONVÊNIOS, ACORDOS E AJUSTES | R\$ 200.000,00 | R\$ 9.914.303,90 |
| 57 | TRANSFERÊNCIAS DE RECURSOS DA UNIÃO POR MEIO DE PORTARIA | R\$ 0,00 | R\$ 51.628,50 |
| Total no Programa | | R\$ 1.178.144.947,00 | R\$ 616.485.646,36 |
| 0276 | MORAR EM MINAS | | |
| 10 | RECURSOS ORDINÁRIOS | R\$ 6.063,00 | R\$ 675,00 |
| 24 | CONVÊNIOS, ACORDOS E AJUSTES | R\$ 0,00 | R\$ 86.472,85 |
| 60 | RECURSOS DIRETAMENTE ARRECADADOS | R\$ 370.238,00 | R\$ 1.586.688,00 |
| Total no Programa | | R\$ 376.301,00 | R\$ 1.673.835,85 |
| 0277 | PLANEJAMENTO E INFRAESTRUTURA URBANA EM MINAS GERAIS | | |
| 10 | RECURSOS ORDINÁRIOS | R\$ 15.679.968,00 | R\$ 11.095.266,00 |
| 24 | CONVÊNIOS, ACORDOS E AJUSTES | R\$ 0,00 | R\$ 72.908,71 |
| 57 | TRANSFERÊNCIAS DE RECURSOS DA UNIÃO POR MEIO DE PORTARIA | R\$ 0,00 | R\$ 248.972,43 |
| 60 | RECURSOS DIRETAMENTE ARRECADADOS | R\$ 200.000,00 | R\$ 0,00 |
| Total no Programa | | R\$ 15.879.968,00 | R\$ 11.417.147,14 |
| 0278 | ASSOCIATIVISMO MUNICIPAL: FORTALECENDO A REDE DE CIDADES | | |
| 10 | RECURSOS ORDINÁRIOS | R\$ 15.522,00 | R\$ 227.978,50 |
| Total no Programa | | R\$ 15.522,00 | R\$ 227.978,50 |

TRABALHO E DESENVOLVIMENTO SOCIAL

| UO / Programa / Fonte | | LOA | Realizado |
|---|---|--------------------|-------------------|
| FUNDAÇÃO DE EDUCAÇÃO PARA O TRABALHO DE MINAS GERAIS | | | 02281 |
| 0143 | FORMAÇÃO PROFISSIONAL PARA O MERCADO DE TRABALHO | | |
| 10 | RECURSOS ORDINÁRIOS | R\$ 192.000,00 | R\$ 220.047,34 |
| 36 | TRANSFERÊNCIAS DE RECURSOS DA UNIÃO VINCULADOS À EDUCAÇÃO | R\$ 4.743.700,00 | R\$ 5.147.729,35 |
| 60 | RECURSOS DIRETAMENTE ARRECADADOS | R\$ 892.462,00 | R\$ 528.488,08 |
| Total no Programa | | R\$ 5.828.162,00 | R\$ 5.896.264,77 |
| FUNDAÇÃO EDUCACIONAL CAIO MARTINS | | | 02161 |
| 0174 | PROTAGONISMO JUVENIL | | |
| 10 | RECURSOS ORDINÁRIOS | R\$ 1.454.457,00 | R\$ 1.502.444,34 |
| 47 | ALIENAÇÃO DE BENS DE ENTIDADES ESTADUAIS | R\$ 150.000,00 | R\$ 0,00 |
| 60 | RECURSOS DIRETAMENTE ARRECADADOS | R\$ 48.000,00 | R\$ 0,00 |
| Total no Programa | | R\$ 1.652.457,00 | R\$ 1.502.444,34 |
| SECRETARIA DE ESTADO DE TRABALHO E DESENVOLVIMENTO SOCIAL | | | 01261 |
| 0003 | MELHOR EMPREGO | | |
| 10 | RECURSOS ORDINÁRIOS | R\$ 164.698.301,00 | R\$ 22.568.916,30 |
| 71 | RECURSOS DO FUNDO ESTADUAL DE ERRADICACAO DA MISERIA | R\$ 200.000,00 | R\$ 10.441,76 |
| Total no Programa | | R\$ 164.898.301,00 | R\$ 22.579.358,06 |
| 0011 | ASSISTÊNCIA SOCIAL E DIREITOS HUMANOS | | |
| 10 | RECURSOS ORDINÁRIOS | R\$ 10.787.156,00 | R\$ 14.477.787,76 |
| 24 | CONVÊNIOS, ACORDOS E AJUSTES | R\$ 4.115.000,00 | R\$ 2.354.809,79 |
| 29 | TAXA DE EXPEDIENTE | R\$ 107.505,00 | R\$ 0,00 |
| 56 | TRANSFERÊNCIAS DE RECURSOS DA UNIÃO VINCULADOS À ASSISTÊNCIA SOCIAL | R\$ 5.496.591,00 | R\$ 3.586.368,17 |
| 71 | RECURSOS DO FUNDO ESTADUAL DE ERRADICACAO DA MISERIA | R\$ 72.748.331,00 | R\$ 64.734.264,04 |
| Total no Programa | | R\$ 93.254.583,00 | R\$ 85.153.229,76 |
| 0036 | TRAVESSIA | | |
| 10 | RECURSOS ORDINÁRIOS | R\$ 7.768.036,00 | R\$ 0,00 |
| 71 | RECURSOS DO FUNDO ESTADUAL DE ERRADICACAO DA MISERIA | R\$ 52.399.662,00 | R\$ 9.748.517,27 |
| Total no Programa | | R\$ 60.167.698,00 | R\$ 9.748.517,27 |
| 0151 | EDUCAÇÃO PROFISSIONAL PARA INSERÇÃO NO MUNDO DO TRABALHO | | |
| 10 | RECURSOS ORDINÁRIOS | R\$ 125.000,00 | R\$ 74.875,20 |
| 24 | CONVÊNIOS, ACORDOS E AJUSTES | R\$ 5.508.000,00 | R\$ 1.097.409,28 |
| Total no Programa | | R\$ 5.633.000,00 | R\$ 1.172.284,48 |
| 0267 | PROGRAMA DE GERAÇÃO DE RENDA | | |
| 10 | RECURSOS ORDINÁRIOS | R\$ 1.880.000,00 | R\$ 714.024,78 |
| 24 | CONVÊNIOS, ACORDOS E AJUSTES | R\$ 4.019.643,00 | R\$ 570.047,01 |
| 71 | RECURSOS DO FUNDO ESTADUAL DE ERRADICACAO DA MISERIA | R\$ 0,00 | R\$ 0,00 |
| Total no Programa | | R\$ 5.899.643,00 | R\$ 1.284.071,79 |

TRABALHO E DESENVOLVIMENTO SOCIAL

| UO / Programa / Fonte | | LOA | Realizado |
|--------------------------|--|--------------------------|--------------------------|
| 0272 | POLÍTICA DE PROMOÇÃO DE EMPREGO | | |
| 10 | RECURSOS ORDINÁRIOS | R\$ 0,00 | R\$ 65.364,15 |
| 24 | CONVÊNIOS, ACORDOS E AJUSTES | R\$ 19.820.630,00 | R\$ 9.277.951,55 |
| 71 | RECURSOS DO FUNDO ESTADUAL DE ERRADICACAO DA MISERIA | R\$ 0,00 | R\$ 0,00 |
| Total no Programa | | R\$ 19.820.630,00 | R\$ 9.343.315,70 |
| 0298 | APOIO ÀS POLÍTICAS DE DESENVOLVIMENTO SOCIAL | | |
| 10 | RECURSOS ORDINÁRIOS | R\$ 21.274.636,00 | R\$ 17.021.329,15 |
| 60 | RECURSOS DIRETAMENTE ARRECADADOS | R\$ 0,00 | R\$ 523.400,00 |
| Total no Programa | | R\$ 21.274.636,00 | R\$ 17.544.729,15 |

DESENVOLVIMENTO E INTEGRAÇÃO DO NORTE E NORDESTE

| UO / Programa / Fonte | | LOA | Realizado |
|--|--|--------------------------|--------------------------|
| INSTITUTO DE DESENVOLVIMENTO DO NORTE E NORDESTE DE MINAS GERAIS | | | 02421 |
| 0156 | INCENTIVO À GERAÇÃO DE RENDA NO NORTE E NORDESTE DE MINAS GERAIS | | |
| 10 | RECURSOS ORDINÁRIOS | R\$ 1.000.000,00 | R\$ 774.100,84 |
| 24 | CONVÊNIOS, ACORDOS E AJUSTES | R\$ 10.000,00 | R\$ 1.226.229,23 |
| 71 | RECURSOS DO FUNDO ESTADUAL DE ERRADICACAO DA MISERIA | R\$ 17.690.000,00 | R\$ 16.900.345,75 |
| | Total no Programa | R\$ 18.700.000,00 | R\$ 18.900.675,82 |
| 0165 | LEITE PELA VIDA | | |
| 24 | CONVÊNIOS, ACORDOS E AJUSTES | R\$ 52.509.328,00 | R\$ 33.979.067,18 |
| 71 | RECURSOS DO FUNDO ESTADUAL DE ERRADICACAO DA MISERIA | R\$ 3.184.525,00 | R\$ 19.883.693,58 |
| | Total no Programa | R\$ 55.693.853,00 | R\$ 53.862.760,76 |
| 0179 | TRAVESSIA NOTA DEZ POR UM BRASIL ALFABETIZADO | | |
| 10 | RECURSOS ORDINÁRIOS | R\$ 0,00 | R\$ 0,00 |
| 36 | TRANSFERÊNCIAS DE RECURSOS DA UNIÃO VINCULADOS À EDUCAÇÃO | R\$ 0,00 | R\$ 0,00 |
| 71 | RECURSOS DO FUNDO ESTADUAL DE ERRADICACAO DA MISERIA | R\$ 501.000,00 | R\$ 58.446,81 |
| | Total no Programa | R\$ 501.000,00 | R\$ 58.446,81 |
| SECRETARIA DE ESTADO DE DESENVOLVIMENTO E INTEGRAÇÃO DO NORTE E NORDESTE DE MINAS GERAIS | | | 01591 |
| 0050 | MELHORIA DA INFRAESTRUTURA HÍDRICA NO NORTE E NORDESTE DE MINAS GERAIS | | |
| 10 | RECURSOS ORDINÁRIOS | R\$ 0,00 | R\$ 0,00 |
| 24 | CONVÊNIOS, ACORDOS E AJUSTES | R\$ 36.895.220,00 | R\$ 69.075.989,57 |
| 25 | OPERAÇÕES DE CRÉDITO CONTRATUAIS | R\$ 2.152.943,00 | R\$ 2.393.149,02 |
| 31 | UTILIZAÇÃO DE RECURSOS HÍDRICOS | R\$ 1.419,00 | R\$ 125.814,90 |
| 71 | RECURSOS DO FUNDO ESTADUAL DE ERRADICACAO DA MISERIA | R\$ 216.833,00 | R\$ 15.318.992,23 |
| | Total no Programa | R\$ 39.266.415,00 | R\$ 86.913.945,72 |

EDUCAÇÃO

| UO / Programa / Fonte | | LOA | Realizado |
|----------------------------------|--|----------------------|----------------------|
| SECRETARIA DE ESTADO DE EDUCAÇÃO | | | 01261 |
| 0015 | EDUCAÇÃO PARA CRESCER | | |
| 10 | RECURSOS ORDINÁRIOS | R\$ 724.199.639,00 | R\$ 669.211.301,32 |
| 21 | COTA ESTADUAL DO SALÁRIO EDUCAÇÃO - QESE | R\$ 7.322.802,00 | R\$ 14.641.760,00 |
| 23 | FUNDO DE MANUT.E DESENV.DO ENSINO FUNDAMENTAL-FUNDEF | R\$ 5.686.043.973,00 | R\$ 5.559.146.851,83 |
| Total no Programa | | R\$ 6.417.566.414,00 | R\$ 6.242.999.913,15 |
| 0017 | PRÓ-ESCOLA | | |
| 10 | RECURSOS ORDINÁRIOS | R\$ 305.598.976,00 | R\$ 617.970.319,81 |
| 21 | COTA ESTADUAL DO SALÁRIO EDUCAÇÃO - QESE | R\$ 0,00 | R\$ 53.570,11 |
| 23 | FUNDO DE MANUT.E DESENV.DO ENSINO FUNDAMENTAL-FUNDEF | R\$ 0,00 | R\$ 0,00 |
| 24 | CONVÊNIOS, ACORDOS E AJUSTES | R\$ 0,00 | R\$ 812.710,33 |
| 25 | OPERAÇÕES DE CRÉDITO CONTRATUAIS | R\$ 250.000.000,00 | R\$ 0,00 |
| 36 | TRANSFERÊNCIAS DE RECURSOS DA UNIÃO VINCULADOS À EDUCAÇÃO | R\$ 0,00 | R\$ 22.011.816,10 |
| Total no Programa | | R\$ 555.598.976,00 | R\$ 640.848.416,35 |
| 0198 | REDE DE CAPACITAÇÃO E PROMOÇÃO DA CULTURA DA PAZ NAS ESCOLAS | | |
| 10 | RECURSOS ORDINÁRIOS | R\$ 188.249,00 | R\$ 0,00 |
| Total no Programa | | R\$ 188.249,00 | R\$ 0,00 |
| 0232 | ESCOLA FAMÍLIA AGRÍCOLA | | |
| 10 | RECURSOS ORDINÁRIOS | R\$ 6.562.219,00 | R\$ 8.129.546,64 |
| Total no Programa | | R\$ 6.562.219,00 | R\$ 8.129.546,64 |
| 0233 | COOPERAÇÃO ESTADO E MUNICÍPIO NA ÁREA EDUCACIONAL | | |
| 10 | RECURSOS ORDINÁRIOS | R\$ 351.619.167,00 | R\$ 487.439.573,87 |
| 21 | COTA ESTADUAL DO SALÁRIO EDUCAÇÃO - QESE | R\$ 0,00 | R\$ 0,00 |
| 23 | FUNDO DE MANUT.E DESENV.DO ENSINO FUNDAMENTAL-FUNDEF | R\$ 64.219.410,00 | R\$ 2.442.455,89 |
| Total no Programa | | R\$ 415.838.577,00 | R\$ 489.882.029,76 |
| 0240 | ATENDIMENTO AO ENSINO PROFISSIONAL | | |
| 10 | RECURSOS ORDINÁRIOS | R\$ 87.942,00 | R\$ 7.303.079,16 |
| 23 | FUNDO DE MANUT.E DESENV.DO ENSINO FUNDAMENTAL-FUNDEF | R\$ 15.647.902,00 | R\$ 4.543.918,43 |
| 36 | TRANSFERÊNCIAS DE RECURSOS DA UNIÃO VINCULADOS À EDUCAÇÃO | R\$ 93.399.036,00 | R\$ 10.930.430,63 |
| Total no Programa | | R\$ 109.134.880,00 | R\$ 22.777.428,22 |
| 0271 | MELHORIA DA EDUCAÇÃO BÁSICA | | |
| 10 | RECURSOS ORDINÁRIOS | R\$ 86.546.775,00 | R\$ 123.980.769,06 |
| 21 | COTA ESTADUAL DO SALÁRIO EDUCAÇÃO - QESE | R\$ 0,00 | R\$ 27.803,18 |
| 23 | FUNDO DE MANUT.E DESENV.DO ENSINO FUNDAMENTAL-FUNDEF | R\$ 490.591.814,00 | R\$ 494.266.447,42 |
| 24 | CONVÊNIOS, ACORDOS E AJUSTES | R\$ 300.000,00 | R\$ 208.851,56 |
| 36 | TRANSFERÊNCIAS DE RECURSOS DA UNIÃO VINCULADOS À EDUCAÇÃO | R\$ 0,00 | R\$ 0,00 |
| Total no Programa | | R\$ 577.438.589,00 | R\$ 618.483.871,22 |

FAZENDA

| UO / Programa / Fonte | | LOA | Realizado |
|-----------------------------------|---|-------------------|-------------------|
| LOTARIA DO ESTADO DE MINAS GERAIS | | | 02041 |
| 0180 | OPERACIONALIZAÇÃO DE JOGOS | | |
| 60 | RECURSOS DIRETAMENTE ARRECADADOS | R\$ 8.188.665,00 | R\$ 9.089.786,94 |
| Total no Programa | | R\$ 8.188.665,00 | R\$ 9.089.786,94 |
| MINAS GERAIS PARTICIPAÇÕES S.A. | | | 05191 |
| 0768 | APORTE DE CAPITAL - MGI | | |
| 01 | FONTE DE INVESTIMENTO | R\$ 2.000,00 | R\$ 23.750.000,00 |
| Total no Programa | | R\$ 2.000,00 | R\$ 23.750.000,00 |
| SECRETARIA DE ESTADO DE FAZENDA | | | 01191 |
| 0117 | FORTALECIMENTO INSTITUCIONAL PARA MODERNIZAÇÃO DA GESTÃO FISCAL - SEGUNDA ETAPA | | |
| 10 | RECURSOS ORDINÁRIOS | R\$ 4.569,00 | R\$ 0,00 |
| Total no Programa | | R\$ 4.569,00 | R\$ 0,00 |
| 0128 | MODERNIZAÇÃO FISCAL | | |
| 10 | RECURSOS ORDINÁRIOS | R\$ 7.615,00 | R\$ 0,00 |
| Total no Programa | | R\$ 7.615,00 | R\$ 0,00 |
| 0147 | GESTÃO FISCAL, CONTÁBIL E FINANCEIRA DO ESTADO. | | |
| 10 | RECURSOS ORDINÁRIOS | R\$ 29.104.132,00 | R\$ 39.346.630,02 |
| 29 | TAXA DE EXPEDIENTE | R\$ 10.403.330,00 | R\$ 14.552.097,93 |
| 45 | DOAÇÕES DE PESSOAS, DE INSTITUIÇÕES PRIVADAS OU DO EXTERIOR A ÓRGÃO E ENTIDADES DO ESTADO | R\$ 0,00 | R\$ 630.955,88 |
| 72 | TAXA DE FISCALIZAÇÃO DE RECURSOS MINERÁRIOS | R\$ 4.620.000,00 | R\$ 4.620.000,00 |
| Total no Programa | | R\$ 44.127.462,00 | R\$ 59.149.683,83 |
| 0215 | GERENCIAMENTO DAS ATIVIDADES DE ARRECADAÇÃO, FISCALIZAÇÃO E DE TRIBUTAÇÃO ESTADUAL | | |
| 10 | RECURSOS ORDINÁRIOS | R\$ 21.464.442,00 | R\$ 20.793.710,75 |
| 29 | TAXA DE EXPEDIENTE | R\$ 6.120.156,00 | R\$ 1.770.987,59 |
| 52 | TAXA DE CONTROLE E FISCALIZAÇÃO AMBIENTAL | R\$ 45.000,00 | R\$ 0,00 |
| 53 | TAXA DE INCÊNDIO | R\$ 500.000,00 | R\$ 500.000,00 |
| 54 | TAXA DE LICENCIAMENTO DA FAIXA DE DOMÍNIO DAS RODOVIAS | R\$ 1.000,00 | R\$ 0,00 |
| Total no Programa | | R\$ 28.130.598,00 | R\$ 23.064.698,34 |

GOVERNO

| UO / Programa / Fonte | | LOA | Realizado |
|---------------------------------|---|--------------------------|---------------------------|
| SECRETARIA DE ESTADO DE GOVERNO | | | 01261 |
| 0023 | JOVENS MINEIROS PROTAGONISTAS | | |
| 71 | RECURSOS DO FUNDO ESTADUAL DE ERRADICACAO DA MISERIA | R\$ 64.520.622,00 | R\$ 51.897.983,70 |
| | Total no Programa | R\$ 64.520.622,00 | R\$ 51.897.983,70 |
| 0154 | AGENDA JOVEM | | |
| 10 | RECURSOS ORDINÁRIOS | R\$ 227.226,00 | R\$ 812.766,84 |
| | Total no Programa | R\$ 227.226,00 | R\$ 812.766,84 |
| 0160 | APOIO PARA O DESENVOLVIMENTO MUNICIPAL GESTÃO E TRANSFERÊNCIAS DE RECURSOS | | |
| 01 | FONTE DE INVESTIMENTO | R\$ 1.000,00 | R\$ 0,00 |
| 10 | RECURSOS ORDINÁRIOS | R\$ 97.172.392,00 | R\$ 134.597.711,48 |
| | Total no Programa | R\$ 97.173.392,00 | R\$ 134.597.711,48 |
| 0178 | FORTALECIMENTO E DIVULGAÇÃO DOS DIREITOS DOS CONSUMIDORES | | |
| 10 | RECURSOS ORDINÁRIOS | R\$ 834.396,00 | R\$ 0,00 |
| | Total no Programa | R\$ 834.396,00 | R\$ 0,00 |
| 0709 | COMUNICAÇÃO SOCIAL | | |
| 10 | RECURSOS ORDINÁRIOS | R\$ 96.328.962,00 | R\$ 127.540.229,51 |
| | Total no Programa | R\$ 96.328.962,00 | R\$ 127.540.229,51 |
| 0731 | REPRESENTAÇÃO E DEFESA DOS INTERESSES DO ESTADO DE MINAS GERAIS NOS ESCRITÓRIOS REGIONAIS | | |
| 10 | RECURSOS ORDINÁRIOS | R\$ 330.630,00 | R\$ 286.580,66 |
| | Total no Programa | R\$ 330.630,00 | R\$ 286.580,66 |

MEIO AMBIENTE E DESENVOLVIMENTO SUSTENTÁVEL

| UO / Programa / Fonte | | LOA | Realizado |
|---|---|-------------------|-------------------|
| FUNDAÇÃO ESTADUAL DO MEIO AMBIENTE | | | 02091 |
| 0110 | MELHORIA DA QUALIDADE AMBIENTAL | | |
| 10 | RECURSOS ORDINÁRIOS | R\$ 2.900.000,00 | R\$ 749.998,04 |
| 31 | UTILIZAÇÃO DE RECURSOS HÍDRICOS | R\$ 1.298.245,00 | R\$ 1.658.842,44 |
| 52 | TAXA DE CONTROLE E FISCALIZAÇÃO AMBIENTAL | R\$ 2.553.277,00 | R\$ 3.131.673,11 |
| Total no Programa | | R\$ 6.751.522,00 | R\$ 5.540.513,59 |
| INSTITUTO ESTADUAL DE FLORESTAS | | | 02101 |
| 0109 | PROTEÇÃO DA BIODIVERSIDADE E UNIDADES DE CONSERVAÇÃO | | |
| 10 | RECURSOS ORDINÁRIOS | R\$ 100.000,00 | R\$ 0,00 |
| 31 | UTILIZAÇÃO DE RECURSOS HÍDRICOS | R\$ 10.046.233,00 | R\$ 33.452.427,42 |
| 60 | RECURSOS DIRETAMENTE ARRECADADOS | R\$ 0,00 | R\$ 171.500,78 |
| 61 | RECURSOS DIRETAMENTE ARRECADADOS COM VINCULAÇÃO ESPECÍFICA | R\$ 26.785.269,00 | R\$ 24.549.352,02 |
| 70 | CONVENIOS, ACORDOS E AJUSTES PROVENIENTES DOS MUNICIPIOS, ESTADOS E ORGANIZAÇÕES PARTICULARES | R\$ 13.115,00 | R\$ 2.194.531,47 |
| Total no Programa | | R\$ 36.944.617,00 | R\$ 60.367.811,69 |
| INSTITUTO MINEIRO DE GESTÃO DAS ÁGUAS | | | 02241 |
| 0113 | DESENVOLVIMENTO SUSTENTÁVEL DE RECURSOS HÍDRICOS | | |
| 24 | CONVÊNIOS, ACORDOS E AJUSTES | R\$ 0,00 | R\$ 0,00 |
| 31 | UTILIZAÇÃO DE RECURSOS HÍDRICOS | R\$ 18.366.176,00 | R\$ 14.164.296,00 |
| 60 | RECURSOS DIRETAMENTE ARRECADADOS | R\$ 112.763,00 | R\$ 0,00 |
| 61 | RECURSOS DIRETAMENTE ARRECADADOS COM VINCULAÇÃO ESPECÍFICA | R\$ 19.855.353,00 | R\$ 42.295.610,04 |
| 73 | ACORDOS E AJUSTES DE COOPERAÇÃO MÚTUA COM A UNIÃO E SUAS ENTIDADES | R\$ 0,00 | R\$ 98.505,60 |
| Total no Programa | | R\$ 38.334.292,00 | R\$ 56.558.411,64 |
| SECRETARIA DE ESTADO DE MEIO AMBIENTE E DESENVOLVIMENTO SUSTENTÁVEL | | | 02241 |
| 0046 | QUALIDADE AMBIENTAL | | |
| 10 | RECURSOS ORDINÁRIOS | R\$ 1.120.800,00 | R\$ 248.398,92 |
| 31 | UTILIZAÇÃO DE RECURSOS HÍDRICOS | R\$ 6.792.509,00 | R\$ 1.546.335,95 |
| 52 | TAXA DE CONTROLE E FISCALIZAÇÃO AMBIENTAL | R\$ 3.313.027,00 | R\$ 842.278,31 |
| 60 | RECURSOS DIRETAMENTE ARRECADADOS | R\$ 0,00 | R\$ 0,00 |
| 61 | RECURSOS DIRETAMENTE ARRECADADOS COM VINCULAÇÃO ESPECÍFICA | R\$ 3.306.420,00 | R\$ 4.075.015,21 |
| 70 | CONVENIOS, ACORDOS E AJUSTES PROVENIENTES DOS MUNICIPIOS, ESTADOS E ORGANIZAÇÕES PARTICULARES | R\$ 288.613,00 | R\$ 1.457.067,54 |
| Total no Programa | | R\$ 14.821.369,00 | R\$ 8.169.095,93 |
| 0105 | GESTÃO AMBIENTAL INTEGRADA | | |
| 10 | RECURSOS ORDINÁRIOS | R\$ 0,00 | R\$ 0,00 |
| 31 | UTILIZAÇÃO DE RECURSOS HÍDRICOS | R\$ 8.859.717,00 | R\$ 5.911.451,51 |
| Total no Programa | | R\$ 8.859.717,00 | R\$ 5.911.451,51 |

MEIO AMBIENTE E DESENVOLVIMENTO SUSTENTÁVEL

| UO / Programa / Fonte | | LOA | Realizado |
|--------------------------|--|--------------------------|--------------------------|
| 0182 | MONITORAMENTO E FISCALIZAÇÃO AMBIENTAL | | |
| 10 | RECURSOS ORDINÁRIOS | R\$ 785.000,00 | R\$ 0,00 |
| 24 | CONVÊNIOS, ACORDOS E AJUSTES | R\$ 0,00 | R\$ 0,00 |
| 31 | UTILIZAÇÃO DE RECURSOS HÍDRICOS | R\$ 17.242.255,00 | R\$ 18.454.967,20 |
| 32 | EXPLORAÇÃO DE RECURSOS MINERAIS | R\$ 1.700.000,00 | R\$ 327.294,00 |
| 52 | TAXA DE CONTROLE E FISCALIZAÇÃO AMBIENTAL | R\$ 3.500.000,00 | R\$ 1.445.398,35 |
| 61 | RECURSOS DIRETAMENTE ARRECADADOS COM VINCULAÇÃO ESPECÍFICA | R\$ 500.000,00 | R\$ 7.024.538,48 |
| Total no Programa | | R\$ 23.727.255,00 | R\$ 27.252.198,03 |

PLANEJAMENTO E GESTÃO

| UO / Programa / Fonte | | LOA | Realizado |
|--|--|--------------------|--------------------|
| COMPANHIA DE TECNOLOGIA DA INFORMAÇÃO DO ESTADO DE MINAS GERAIS | | | 05141 |
| 0188 | SOLUÇÕES EM TECNOLOGIA DA INFORMAÇÃO E COMUNICAÇÃO | | |
| 01 | FONTE DE INVESTIMENTO | R\$ 38.287.000,00 | R\$ 3.164.848,05 |
| Total no Programa | | R\$ 38.287.000,00 | R\$ 3.164.848,05 |
| FUNDAÇÃO JOÃO PINHEIRO | | | 02061 |
| 0200 | PRODUÇÃO, SISTEMATIZAÇÃO E DISSEMINAÇÃO DE DADOS ESTATÍSTICOS | | |
| 10 | RECURSOS ORDINÁRIOS | R\$ 6.522,00 | R\$ 273.907,26 |
| 60 | RECURSOS DIRETAMENTE ARRECADADOS | R\$ 481.126,00 | R\$ 40.418,34 |
| Total no Programa | | R\$ 487.648,00 | R\$ 314.325,60 |
| 0260 | ELABORAÇÃO DE ESTUDOS E PROJETOS DE POLÍTICAS PÚBLICAS E PESQUISA APLICADA | | |
| 60 | RECURSOS DIRETAMENTE ARRECADADOS | R\$ 519.737,00 | R\$ 306.454,23 |
| Total no Programa | | R\$ 519.737,00 | R\$ 306.454,23 |
| 0261 | APRIMORAMENTO DA GESTÃO PÚBLICA | | |
| 10 | RECURSOS ORDINÁRIOS | R\$ 4.455.283,00 | R\$ 2.999.734,81 |
| 24 | CONVÊNIOS, ACORDOS E AJUSTES | R\$ 0,00 | R\$ 0,00 |
| 60 | RECURSOS DIRETAMENTE ARRECADADOS | R\$ 639.669,00 | R\$ 184.415,04 |
| Total no Programa | | R\$ 5.094.952,00 | R\$ 3.184.149,85 |
| 0273 | PRESERVAÇÃO DA MEMÓRIA TÉCNICO-CIENTÍFICA NO ÂMBITO DO PODER EXECUTIVO DO ESTADO DE MINAS GERAIS | | |
| 10 | RECURSOS ORDINÁRIOS | R\$ 0,00 | R\$ 92.448,64 |
| 60 | RECURSOS DIRETAMENTE ARRECADADOS | R\$ 136.364,00 | R\$ 91.831,80 |
| Total no Programa | | R\$ 136.364,00 | R\$ 184.280,44 |
| FUNDO DE ASSISTÊNCIA AO PECÚLIO DOS SERVIDORES DO ESTADO DE MINAS GERAIS | | | 04551 |
| 0778 | PROGRAMA ESTADUAL DE ASSISTÊNCIA AO PECÚLIO DOS SERVIDORES DO ESTADO DE MINAS GERAIS | | |
| 60 | RECURSOS DIRETAMENTE ARRECADADOS | R\$ 49.905.972,00 | R\$ 73.305.972,00 |
| Total no Programa | | R\$ 49.905.972,00 | R\$ 73.305.972,00 |
| INSTITUTO DE PREVIDÊNCIA DOS SERVIDORES DO ESTADO DE MINAS GERAIS | | | 02011 |
| 0705 | AUXÍLIO FINANCEIRO AO SEGURADO | | |
| 60 | RECURSOS DIRETAMENTE ARRECADADOS | R\$ 445.000,00 | R\$ 765.000,00 |
| Total no Programa | | R\$ 445.000,00 | R\$ 765.000,00 |
| 0720 | PLANO DE ATENÇÃO À SAÚDE | | |
| 49 | CONTRIBUIÇÃO PATRONAL DO ESTADO AOS INSTITUTOS DE PREVIDÊNCIA | R\$ 164.005.955,00 | R\$ 166.635.270,96 |
| 50 | CONTRIBUIÇÃO DO SERVIDOR DO ESTADO AOS INSTITUTOS DE PREVIDÊNCIA | R\$ 371.171.954,00 | R\$ 353.006.233,16 |
| 60 | RECURSOS DIRETAMENTE ARRECADADOS | R\$ 566.755,00 | R\$ 68.026.555,00 |
| Total no Programa | | R\$ 535.744.664,00 | R\$ 587.668.059,12 |
| 0732 | SERVIÇOS PRÓPRIOS DE ATENÇÃO À SAÚDE DOS BENEFICIÁRIOS | | |
| 49 | CONTRIBUIÇÃO PATRONAL DO ESTADO AOS INSTITUTOS DE PREVIDÊNCIA | R\$ 160.828.250,00 | R\$ 159.360.231,44 |
| 50 | CONTRIBUIÇÃO DO SERVIDOR DO ESTADO AOS INSTITUTOS DE PREVIDÊNCIA | R\$ 6.219.868,00 | R\$ 994.642,76 |
| Total no Programa | | R\$ 167.048.118,00 | R\$ 160.354.874,20 |

PLANEJAMENTO E GESTÃO

| UO / Programa / Fonte | | LOA | Realizado |
|---|---|-----------------------|-----------------------|
| MINAS GERAIS ADMINISTRAÇÃO E SERVIÇOS S.A. | | | 05381 |
| 0725 | SOLUÇÕES EM SERVIÇOS DE APOIO TÉCNICO-OPERACIONAL | | |
| 01 | FONTE DE INVESTIMENTO | R\$ 2.751.000,00 | R\$ 71.814,04 |
| Total no Programa | | R\$ 2.751.000,00 | R\$ 71.814,04 |
| SECRETARIA DE ESTADO DE PLANEJAMENTO E GESTÃO | | | 01501 |
| 0013 | DESCOMPLICAR - MINAS INOVA | | |
| 10 | RECURSOS ORDINÁRIOS | R\$ 62.367.495,00 | R\$ 70.184.287,88 |
| 60 | RECURSOS DIRETAMENTE ARRECADADOS | R\$ 16.690,00 | R\$ 8.727,43 |
| Total no Programa | | R\$ 62.384.185,00 | R\$ 70.193.015,31 |
| 0045 | GOVERNO EFICIENTE | | |
| 01 | FONTE DE INVESTIMENTO | R\$ 100.000.000,00 | R\$ 44.780.092,00 |
| 10 | RECURSOS ORDINÁRIOS | R\$ 106.413.064,00 | R\$ 98.108.474,13 |
| 25 | OPERAÇÕES DE CRÉDITO CONTRATUAIS | R\$ 43.172.587,00 | R\$ 6.858.497,11 |
| 60 | RECURSOS DIRETAMENTE ARRECADADOS | R\$ 27.087.021,00 | R\$ 23.546.647,48 |
| Total no Programa | | R\$ 276.672.672,00 | R\$ 173.293.710,72 |
| 0158 | GOVERNANÇA ELETRÔNICA | | |
| 10 | RECURSOS ORDINÁRIOS | R\$ 5.386.098,00 | R\$ 5.809.450,44 |
| Total no Programa | | R\$ 5.386.098,00 | R\$ 5.809.450,44 |
| 0175 | QUALIDADE E PRODUTIVIDADE DO GASTO | | |
| 10 | RECURSOS ORDINÁRIOS | R\$ 13.193.080,00 | R\$ 14.401.395,59 |
| Total no Programa | | R\$ 13.193.080,00 | R\$ 14.401.395,59 |
| 0280 | GESTÃO DA ESTRATÉGIA GOVERNAMENTAL | | |
| 10 | RECURSOS ORDINÁRIOS | R\$ 431.470,00 | R\$ 219.793,85 |
| Total no Programa | | R\$ 431.470,00 | R\$ 219.793,85 |
| 0701 | APOIO À ADMINISTRAÇÃO PÚBLICA | | |
| 01 | FONTE DE INVESTIMENTO | R\$ 43.388.000,00 | R\$ 25.248.102,35 |
| 10 | RECURSOS ORDINÁRIOS | R\$ 14.511.965.137,00 | R\$ 13.970.747.856,73 |
| 21 | COTA ESTADUAL DO SALÁRIO EDUCAÇÃO - QESE | R\$ 31.336,00 | R\$ 0,00 |
| 23 | FUNDO DE MANUT.E DESENV.DO ENSINO FUNDAMENTAL-FUNDEF | R\$ 350.140.543,00 | R\$ 332.215.220,43 |
| 24 | CONVÊNIOS, ACORDOS E AJUSTES | R\$ 100.000,00 | R\$ 2.096.651,23 |
| 25 | OPERAÇÕES DE CRÉDITO CONTRATUAIS | R\$ 22.806.769,00 | R\$ 372.752,55 |
| 26 | TAXA FLORESTAL | R\$ 42.000.000,00 | R\$ 51.974.748,20 |
| 27 | TAXA DE SEGURANÇA PÚBLICA | R\$ 1.131.153.389,00 | R\$ 1.061.084.916,41 |
| 29 | TAXA DE EXPEDIENTE | R\$ 318.179,00 | R\$ 318.179,00 |
| 31 | UTILIZAÇÃO DE RECURSOS HÍDRICOS | R\$ 51.661.601,00 | R\$ 56.092.893,25 |
| 32 | EXPLORAÇÃO DE RECURSOS MINERAIS | R\$ 1.290.839,00 | R\$ 1.001.777,79 |
| 33 | EXPLORAÇÃO E PRODUÇÃO DE PETRÓLEO E GÁS NATURAL | R\$ 0,00 | R\$ 0,00 |
| 34 | NOTIFICAÇÃO DE INFRAÇÃO DE TRÂNSITO | R\$ 38.747.246,00 | R\$ 5.228.000,00 |
| 36 | TRANSFERÊNCIAS DE RECURSOS DA UNIÃO VINCULADOS À EDUCAÇÃO | R\$ 4.743.700,00 | R\$ 1.807.906,42 |
| 45 | DOAÇÕES DE PESSOAS, DE INSTITUIÇÕES PRIVADAS OU DO EXTERIOR A ÓRGÃO E ENTIDADES DO ESTADO | R\$ 4.510.573,00 | R\$ 6.346.995,09 |
| 47 | ALIENAÇÃO DE BENS DE ENTIDADES ESTADUAIS | R\$ 2.833.086,00 | R\$ 0,00 |

PLANEJAMENTO E GESTÃO

| UO / Programa / Fonte | | LOA | Realizado |
|--------------------------|---|------------------------------|------------------------------|
| 48 | ALIENAÇÃO DE BENS DO TESOURO ESTADUAL | R\$ 1.201.869,00 | R\$ 0,00 |
| 49 | CONTRIBUIÇÃO PATRONAL DO ESTADO AOS INSTITUTOS DE PREVIDÊNCIA | R\$ 32.349.100,00 | R\$ 27.641.791,16 |
| 50 | CONTRIBUIÇÃO DO SERVIDOR DO ESTADO AOS INSTITUTOS DE PREVIDÊNCIA | R\$ 246.982.717,00 | R\$ 268.484.461,90 |
| 52 | TAXA DE CONTROLE E FISCALIZAÇÃO AMBIENTAL | R\$ 7.241,00 | R\$ 5.014,08 |
| 53 | TAXA DE INCÊNDIO | R\$ 23.473.238,00 | R\$ 31.495.028,89 |
| 60 | RECURSOS DIRETAMENTE ARRECADADOS | R\$ 626.581.775,00 | R\$ 553.920.546,91 |
| 70 | CONVENIOS, ACORDOS E AJUSTES PROVENIENTES DOS MUNICÍPIOS, ESTADOS E ORGANIZAÇÕES PARTICULARES | R\$ 0,00 | R\$ 58.843,97 |
| 71 | RECURSOS DO FUNDO ESTADUAL DE ERRADICAÇÃO DA MISÉRIA | R\$ 0,00 | R\$ 0,00 |
| 72 | TAXA DE FISCALIZAÇÃO DE RECURSOS MINERÁRIOS | R\$ 263.634.667,00 | R\$ 301.052.175,42 |
| 73 | ACORDOS E AJUSTES DE COOPERAÇÃO MÚTUA COM A UNIÃO E SUAS ENTIDADES | R\$ 47.532.994,00 | R\$ 33.457.960,55 |
| 74 | ACORDOS E AJUSTES DE COOPERAÇÃO MÚTUA COM OS ESTADOS, O DISTRITO FEDERAL, OS MUNICÍPIOS, AS INSTITUIÇÕES PRIVADAS E OS ORGANISMOS DO EXTERIOR | R\$ 35.849.109,00 | R\$ 34.860.093,60 |
| 77 | RECEITAS DE FISCALIZAÇÃO, TAXAS E CUSTAS JUDICIAIS | R\$ 2.973.317,00 | R\$ 1.302,44 |
| Total no Programa | | R\$ 17.486.276.425,00 | R\$ 16.765.513.218,37 |
| 0702 | OBRIGAÇÕES ESPECIAIS | | |
| 01 | FONTE DE INVESTIMENTO | R\$ 4.644.531.973,00 | R\$ 4.862.135.800,47 |
| 10 | RECURSOS ORDINÁRIOS | R\$ 19.190.724.369,00 | R\$ 17.559.373.324,16 |
| 20 | RECURSOS CONSTITUCIONAIS VINCULADOS AOS MUNICÍPIOS | R\$ 12.510.285.912,00 | R\$ 11.756.535.707,84 |
| 25 | OPERAÇÕES DE CRÉDITO CONTRATUAIS | R\$ 0,00 | R\$ 2.717.200,45 |
| 27 | TAXA DE SEGURANÇA PÚBLICA | R\$ 30.966.876,00 | R\$ 32.546.136,00 |
| 30 | CONTRIBUIÇÃO À APOSENTADORIA | R\$ 112.470.054,00 | R\$ 112.000.000,00 |
| 34 | NOTIFICAÇÃO DE INFRAÇÃO DE TRÂNSITO | R\$ 14.136.184,00 | R\$ 6.937.283,60 |
| 42 | CONTRIBUIÇÃO PATRONAL PARA O FUNFIP | R\$ 1.932.886.751,00 | R\$ 1.632.273.454,15 |
| 43 | CONTRIBUIÇÃO DO SERVIDOR PARA O FUNFIP | R\$ 1.340.864.731,00 | R\$ 1.076.725.863,06 |
| 44 | COMPENSAÇÃO FINANCEIRA ENTRE REGIMES DE PREVIDÊNCIA | R\$ 43.870.880,00 | R\$ 0,00 |
| 49 | CONTRIBUIÇÃO PATRONAL DO ESTADO AOS INSTITUTOS DE PREVIDÊNCIA | R\$ 11.878.815,00 | R\$ 6.910.866,03 |
| 51 | CONTRIBUIÇÃO DE INTERVENÇÃO NO DOMÍNIO ECONÔMICO/COMBUSTÍVEIS | R\$ 0,00 | R\$ 12.359.200,75 |
| 52 | TAXA DE CONTROLE E FISCALIZAÇÃO AMBIENTAL | R\$ 1.000,00 | R\$ 0,00 |
| 53 | TAXA DE INCÊNDIO | R\$ 457.000,00 | R\$ 457.000,00 |
| 54 | TAXA DE LICENCIAMENTO DA FAIXA DE DOMÍNIO DAS RODOVIAS | R\$ 590,00 | R\$ 0,00 |
| 58 | RECURSOS PARA COBERTURA DO DÉFICIT ATUARIAL DO RPPS | R\$ 7.226.352.289,00 | R\$ 5.067.236.950,13 |
| 60 | RECURSOS DIRETAMENTE ARRECADADOS | R\$ 367.774.216,00 | R\$ 360.508.774,44 |
| 61 | RECURSOS DIRETAMENTE ARRECADADOS COM VINCULAÇÃO ESPECÍFICA | R\$ 440.000,00 | R\$ 489.999,12 |
| 73 | ACORDOS E AJUSTES DE COOPERAÇÃO MÚTUA COM A UNIÃO E SUAS ENTIDADES | R\$ 728.703,00 | R\$ 104.419,36 |
| 75 | CONTRIBUIÇÃO PATRONAL PARA CUSTEIO DOS PROVENTOS DOS MILITARES | R\$ 349.496.114,00 | R\$ 319.066.315,00 |
| 77 | RECEITAS DE FISCALIZAÇÃO, TAXAS E CUSTAS JUDICIAIS | R\$ 141.500,00 | R\$ 0,00 |
| 81 | RECURSOS DE DEPOSITOS JUDICIAIS - LEI 21.720/15 | R\$ 0,00 | R\$ 3.977.158.567,72 |
| Total no Programa | | R\$ 47.778.007.957,00 | R\$ 46.785.536.862,28 |

PLANEJAMENTO E GESTÃO

| UO / Programa / Fonte | | LOA | Realizado |
|--|---|--------------------------|--------------------------|
| SECRETARIA DE ESTADO DE RECURSOS HUMANOS | | | 01681 |
| 0120 | PROGRAMA DE SAÚDE OCUPACIONAL E EXECUÇÃO PERICIAL | | |
| 10 | RECURSOS ORDINÁRIOS | R\$ 967.158,00 | R\$ 1.173.326,57 |
| | Total no Programa | R\$ 967.158,00 | R\$ 1.173.326,57 |
| 0122 | ADMINISTRAÇÃO DE PESSOAL E GESTÃO DOS SISTEMAS DE PESSOAL | | |
| 10 | RECURSOS ORDINÁRIOS | R\$ 11.192.660,00 | R\$ 10.192.161,40 |
| | Total no Programa | R\$ 11.192.660,00 | R\$ 10.192.161,40 |
| 0226 | GESTÃO ESTRATÉGICA DE PESSOAS | | |
| 10 | RECURSOS ORDINÁRIOS | R\$ 458.370,00 | R\$ 243.274,23 |
| | Total no Programa | R\$ 458.370,00 | R\$ 243.274,23 |

PODER JUDICIÁRIO

| UO / Programa / Fonte | | LOA | Realizado |
|--|---|--------------------|--------------------|
| FUNDO ESPECIAL DO PODER JUDICIÁRIO DO ESTADO DE MINAS GERAIS | | | 04031 |
| 0706 | PRESTAÇÃO JURISDICIONAL | | |
| 10 | RECURSOS ORDINÁRIOS | R\$ 1.000.000,00 | R\$ 1.000.000,00 |
| 24 | CONVÊNIOS, ACORDOS E AJUSTES | R\$ 211.480,00 | R\$ 94.537,50 |
| 47 | ALIENAÇÃO DE BENS DE ENTIDADES ESTADUAIS | R\$ 400.000,00 | R\$ 0,00 |
| 60 | RECURSOS DIRETAMENTE ARRECADADOS | R\$ 780.000,00 | R\$ 624.772,10 |
| 70 | CONVENIOS, ACORDOS E AJUSTES PROVENIENTES DOS MUNICIPIOS, ESTADOS E ORGANIZAÇÕES PARTICULARES | R\$ 2.946.677,00 | R\$ 1.260.895,97 |
| 77 | RECEITAS DE FISCALIZACAO, TAXAS E CUSTAS JUDICIAIS | R\$ 762.895.729,00 | R\$ 656.314.387,03 |
| Total no Programa | | R\$ 768.233.886,00 | R\$ 659.294.592,60 |
| TRIBUNAL DE JUSTIÇA MILITAR DO ESTADO DE MINAS GERAIS | | | 01051 |
| 0734 | PRESTAÇÃO JURISDICIONAL MILITAR | | |
| 10 | RECURSOS ORDINÁRIOS | R\$ 3.818.000,00 | R\$ 3.455.446,25 |
| 60 | RECURSOS DIRETAMENTE ARRECADADOS | R\$ 482.000,00 | R\$ 476.616,08 |
| Total no Programa | | R\$ 4.300.000,00 | R\$ 3.932.062,33 |

SAÚDE

| UO / Programa / Fonte | | LOA | Realizado |
|--|---|--------------------|--------------------|
| ESCOLA DE SAÚDE PÚBLICA DO ESTADO DE MINAS GERAIS | | | 01541 |
| 0206 | DESENVOLVIMENTO DE EDUCAÇÃO NA SAÚDE | | |
| 10 | RECURSOS ORDINÁRIOS | R\$ 4.340.297,00 | R\$ 156.524,33 |
| 24 | CONVÊNIOS, ACORDOS E AJUSTES | R\$ 0,00 | R\$ 0,00 |
| 60 | RECURSOS DIRETAMENTE ARRECADADOS | R\$ 0,00 | R\$ 0,00 |
| Total no Programa | | R\$ 4.340.297,00 | R\$ 156.524,33 |
| FUNDAÇÃO CENTRO DE HEMATOLOGIA E HEMOTERAPIA DE MINAS GERAIS | | | 02321 |
| 0187 | ASSISTÊNCIA HEMATOLÓGICA E HEMOTERÁPICA | | |
| 10 | RECURSOS ORDINÁRIOS | R\$ 92.676.090,00 | R\$ 110.068.502,90 |
| 24 | CONVÊNIOS, ACORDOS E AJUSTES | R\$ 10.852.909,00 | R\$ 2.109.342,76 |
| 47 | ALIENAÇÃO DE BENS DE ENTIDADES ESTADUAIS | R\$ 33.275,00 | R\$ 0,00 |
| 60 | RECURSOS DIRETAMENTE ARRECADADOS | R\$ 0,00 | R\$ 181,54 |
| Total no Programa | | R\$ 103.562.274,00 | R\$ 112.178.027,20 |
| FUNDAÇÃO EZEQUIEL DIAS | | | 02261 |
| 0107 | INOVAÇÃO E PRODUÇÃO DE INSUMOS ESTRATÉGICOS PARA SAÚDE - INFRAESTRUTURA | | |
| 10 | RECURSOS ORDINÁRIOS | R\$ 34.574.265,00 | R\$ 19.024.611,69 |
| 24 | CONVÊNIOS, ACORDOS E AJUSTES | R\$ 12.000.000,00 | R\$ 0,00 |
| 60 | RECURSOS DIRETAMENTE ARRECADADOS | R\$ 6.950.060,00 | R\$ 0,00 |
| Total no Programa | | R\$ 53.524.325,00 | R\$ 19.024.611,69 |
| 0159 | DESENVOLVIMENTO, PRODUÇÃO E ENTREGA DE IMUNOBIOLÓGICOS | | |
| 10 | RECURSOS ORDINÁRIOS | R\$ 0,00 | R\$ 1.186.893,06 |
| 60 | RECURSOS DIRETAMENTE ARRECADADOS | R\$ 2.190.933,00 | R\$ 0,00 |
| Total no Programa | | R\$ 2.190.933,00 | R\$ 1.186.893,06 |
| 0201 | VIGILÂNCIA LABORATORIAL EM SAÚDE PÚBLICA | | |
| 10 | RECURSOS ORDINÁRIOS | R\$ 7.787.132,00 | R\$ 5.408.117,35 |
| 24 | CONVÊNIOS, ACORDOS E AJUSTES | R\$ 1.046.422,00 | R\$ 592.513,14 |
| 60 | RECURSOS DIRETAMENTE ARRECADADOS | R\$ 3.024.555,00 | R\$ 321.772,26 |
| Total no Programa | | R\$ 11.858.109,00 | R\$ 6.322.402,75 |
| 0254 | GERAÇÃO DE CONHECIMENTOS CIENTÍFICOS E BIOTECNOLÓGICOS | | |
| 10 | RECURSOS ORDINÁRIOS | R\$ 3.893.566,00 | R\$ 2.024.151,90 |
| 24 | CONVÊNIOS, ACORDOS E AJUSTES | R\$ 1.122.000,00 | R\$ 0,00 |
| 60 | RECURSOS DIRETAMENTE ARRECADADOS | R\$ 1.176.480,00 | R\$ 0,00 |
| Total no Programa | | R\$ 6.192.046,00 | R\$ 2.024.151,90 |
| FUNDAÇÃO HOSPITALAR DO ESTADO DE MINAS GERAIS | | | 02271 |
| 0133 | OBRAS PREDIAIS NA REDE FHEMIG | | |
| 10 | RECURSOS ORDINÁRIOS | R\$ 20.000.000,00 | R\$ 20.748.786,94 |
| Total no Programa | | R\$ 20.000.000,00 | R\$ 20.748.786,94 |
| 0134 | RESIDÊNCIA MÉDICA FHEMIG | | |
| 10 | RECURSOS ORDINÁRIOS | R\$ 20.268.210,00 | R\$ 17.472.895,32 |
| Total no Programa | | R\$ 20.268.210,00 | R\$ 17.472.895,32 |

SAÚDE

| UO / Programa / Fonte | | LOA | Realizado |
|--------------------------|---|-----------------------------|-----------------------------|
| FUNDO ESTADUAL DE SAÚDE | | | 04291 |
| 0002 | SAÚDE INTEGRADA | | |
| 10 | RECURSOS ORDINÁRIOS | R\$ 1.008.237.760,00 | R\$ 1.011.497.907,01 |
| 24 | CONVÊNIOS, ACORDOS E AJUSTES | R\$ 11.090.000,00 | R\$ 28.088,33 |
| 25 | OPERAÇÕES DE CRÉDITO CONTRATUAIS | R\$ 216.000.000,00 | R\$ 0,00 |
| 37 | TRANSFERÊNCIAS DE RECURSOS DA UNIÃO VINCULADOS À SAÚDE | R\$ 263.525.328,00 | R\$ 148.572.990,12 |
| 45 | DOAÇÕES DE PESSOAS, DE INSTITUIÇÕES PRIVADAS OU DO EXTERIOR A ÓRGÃO E ENTIDADES DO ESTADO | R\$ 0,00 | R\$ 19.999,95 |
| 55 | TRANSFERÊNCIAS DE RECURSOS DOS MUNICÍPIOS VINCULADOS À FARMÁCIA BÁSICA - FES | R\$ 30.000.000,00 | R\$ 40.133.495,74 |
| 60 | RECURSOS DIRETAMENTE ARRECADADOS | R\$ 28.925.682,00 | R\$ 147.458.022,08 |
| 70 | CONVENIOS, ACORDOS E AJUSTES PROVENIENTES DOS MUNICÍPIOS, ESTADOS E ORGANIZAÇÕES PARTICULARES | R\$ 0,00 | R\$ 2.891.722,04 |
| Total no Programa | | R\$ 1.557.778.770,00 | R\$ 1.350.602.225,27 |
| 0044 | REDES INTEGRADAS DE SERVIÇOS DE SAÚDE | | |
| 10 | RECURSOS ORDINÁRIOS | R\$ 610.908.720,00 | R\$ 598.453.719,14 |
| 25 | OPERAÇÕES DE CRÉDITO CONTRATUAIS | R\$ 34.000.000,00 | R\$ 0,00 |
| Total no Programa | | R\$ 644.908.720,00 | R\$ 598.453.719,14 |
| 0049 | SAÚDE EM CASA | | |
| 10 | RECURSOS ORDINÁRIOS | R\$ 364.578.446,00 | R\$ 276.666.773,44 |
| Total no Programa | | R\$ 364.578.446,00 | R\$ 276.666.773,44 |
| 0145 | APOIO A EXECUÇÃO DE AÇÕES E SERVIÇOS PÚBLICOS DE SAÚDE | | |
| 10 | RECURSOS ORDINÁRIOS | R\$ 1.792.667.769,00 | R\$ 1.910.821.998,45 |
| Total no Programa | | R\$ 1.792.667.769,00 | R\$ 1.910.821.998,45 |
| 0194 | GESTÃO DA SECRETARIA DE ESTADO DE SAÚDE | | |
| 10 | RECURSOS ORDINÁRIOS | R\$ 602.151.521,00 | R\$ 592.169.107,19 |
| Total no Programa | | R\$ 602.151.521,00 | R\$ 592.169.107,19 |
| 0237 | ATENÇÃO À SAÚDE | | |
| 10 | RECURSOS ORDINÁRIOS | R\$ 467.166.654,00 | R\$ 630.886.364,11 |
| 22 | RECURSOS DO SISTEMA ÚNICO DE SAÚDE - SUS | R\$ 1.086.569.185,00 | R\$ 1.132.117.319,90 |
| 24 | CONVÊNIOS, ACORDOS E AJUSTES | R\$ 0,00 | R\$ 609.510,06 |
| 37 | TRANSFERÊNCIAS DE RECURSOS DA UNIÃO VINCULADOS À SAÚDE | R\$ 21.824.331,00 | R\$ 149.157.907,59 |
| 60 | RECURSOS DIRETAMENTE ARRECADADOS | R\$ 670.000,00 | R\$ 641.008,36 |
| Total no Programa | | R\$ 1.576.230.170,00 | R\$ 1.913.412.110,02 |
| 0238 | VIGILÂNCIA EM SAÚDE | | |
| 10 | RECURSOS ORDINÁRIOS | R\$ 96.561.758,00 | R\$ 69.464.629,72 |
| 29 | TAXA DE EXPEDIENTE | R\$ 1.149.816,00 | R\$ 0,00 |
| 37 | TRANSFERÊNCIAS DE RECURSOS DA UNIÃO VINCULADOS À SAÚDE | R\$ 65.874.721,00 | R\$ 71.723.170,27 |
| Total no Programa | | R\$ 163.586.295,00 | R\$ 141.187.799,99 |
| 0239 | GESTÃO DO SISTEMA ÚNICO DE SAÚDE | | |
| 10 | RECURSOS ORDINÁRIOS | R\$ 100.930.260,00 | R\$ 52.508.584,67 |
| 37 | TRANSFERÊNCIAS DE RECURSOS DA UNIÃO VINCULADOS À SAÚDE | R\$ 12.228.487,00 | R\$ 35.252.813,95 |
| 60 | RECURSOS DIRETAMENTE ARRECADADOS | R\$ 0,00 | R\$ 0,00 |
| Total no Programa | | R\$ 113.158.747,00 | R\$ 87.761.398,62 |

SAÚDE

| UO / Programa / Fonte | | LOA | Realizado |
|-----------------------|--|-------------------|-------------------|
| 0275 | ESTRUTURAÇÃO DA REDE ESTADUAL DE ASSISTÊNCIA FARMACÊUTICA. | | |
| 10 | RECURSOS ORDINÁRIOS | R\$ 29.356.473,00 | R\$ 49.230.628,24 |
| Total no Programa | | R\$ 29.356.473,00 | R\$ 49.230.628,24 |

TRANSPORTES E OBRAS PÚBLICAS

| UO / Programa / Fonte | | LOA | Realizado |
|---|---|--------------------|--------------------|
| DEPARTAMENTO DE ESTRADAS DE RODAGEM DO ESTADO DE MINAS GERAIS | | | 04381 |
| 0209 | AUMENTO DA CAPACIDADE E SEGURANÇA DOS CORREDORES DE TRANSPORTE | | |
| 25 | OPERAÇÕES DE CRÉDITO CONTRATUAIS | R\$ 0,00 | R\$ 23.698.813,51 |
| 34 | NOTIFICAÇÃO DE INFRAÇÃO DE TRÂNSITO | R\$ 1.101.000,00 | R\$ 196.116,12 |
| 54 | TAXA DE LICENCIAMENTO DA FAIXA DE DOMÍNIO DAS RODOVIAS | R\$ 2.993.410,00 | R\$ 0,00 |
| 60 | RECURSOS DIRETAMENTE ARRECADADOS | R\$ 8.079.000,00 | R\$ 0,00 |
| 70 | CONVENIOS, ACORDOS E AJUSTES PROVENIENTES DOS MUNICIPIOS, ESTADOS E ORGANIZAÇÕES PARTICULARES | R\$ 0,00 | R\$ 7.904.497,89 |
| Total no Programa | | R\$ 12.173.410,00 | R\$ 31.799.427,52 |
| 0216 | EXPANSÃO DA INFRAESTRUTURA RODOVIÁRIA | | |
| 24 | CONVÊNIOS, ACORDOS E AJUSTES | R\$ 492.017.100,00 | R\$ 0,00 |
| 25 | OPERAÇÕES DE CRÉDITO CONTRATUAIS | R\$ 53.838.401,00 | R\$ 15.477.642,99 |
| 33 | EXPLORAÇÃO E PRODUÇÃO DE PETRÓLEO E GÁS NATURAL | R\$ 2.000,00 | R\$ 0,00 |
| 60 | RECURSOS DIRETAMENTE ARRECADADOS | R\$ 0,00 | R\$ 323.227,98 |
| 70 | CONVENIOS, ACORDOS E AJUSTES PROVENIENTES DOS MUNICIPIOS, ESTADOS E ORGANIZAÇÕES PARTICULARES | R\$ 195.072.888,00 | R\$ 0,00 |
| Total no Programa | | R\$ 740.930.389,00 | R\$ 15.800.870,97 |
| DEPARTAMENTO DE OBRAS PÚBLICAS DO ESTADO DE MINAS GERAIS | | | 02141 |
| 0106 | DESENVOLVIMENTO DA INFRAESTRUTURA GOVERNAMENTAL | | |
| 10 | RECURSOS ORDINÁRIOS | R\$ 1.000,00 | R\$ 2.964.548,93 |
| 24 | CONVÊNIOS, ACORDOS E AJUSTES | R\$ 0,00 | R\$ 11.460.568,39 |
| 25 | OPERAÇÕES DE CRÉDITO CONTRATUAIS | R\$ 27.296.400,00 | R\$ 25.777.891,55 |
| 60 | RECURSOS DIRETAMENTE ARRECADADOS | R\$ 2.000,00 | R\$ 0,00 |
| 70 | CONVENIOS, ACORDOS E AJUSTES PROVENIENTES DOS MUNICIPIOS, ESTADOS E ORGANIZAÇÕES PARTICULARES | R\$ 0,00 | R\$ 43.494.519,96 |
| Total no Programa | | R\$ 27.299.400,00 | R\$ 83.697.528,83 |
| 0295 | GERENCIAMENTO E EXECUÇÃO DE OBRAS E SERVIÇOS DE ENGENHARIA PÚBLICA | | |
| 10 | RECURSOS ORDINÁRIOS | R\$ 0,00 | R\$ 34.775,23 |
| 24 | CONVÊNIOS, ACORDOS E AJUSTES | R\$ 19.659.755,00 | R\$ 0,00 |
| 25 | OPERAÇÕES DE CRÉDITO CONTRATUAIS | R\$ 26.176.616,00 | R\$ 4.792.087,57 |
| 60 | RECURSOS DIRETAMENTE ARRECADADOS | R\$ 4.703.043,00 | R\$ 768.033,11 |
| 70 | CONVENIOS, ACORDOS E AJUSTES PROVENIENTES DOS MUNICIPIOS, ESTADOS E ORGANIZAÇÕES PARTICULARES | R\$ 9.446.207,00 | R\$ 8.891.760,91 |
| Total no Programa | | R\$ 59.985.621,00 | R\$ 14.486.656,82 |
| SECRETARIA DE ESTADO DE TRANSPORTES E OBRAS PÚBLICAS | | | 01301 |
| 0035 | MINAS LOGÍSTICA | | |
| 10 | RECURSOS ORDINÁRIOS | R\$ 0,00 | R\$ 0,00 |
| 24 | CONVÊNIOS, ACORDOS E AJUSTES | R\$ 810.000,00 | R\$ 35.478.661,16 |
| 25 | OPERAÇÕES DE CRÉDITO CONTRATUAIS | R\$ 717.145.423,00 | R\$ 486.387.845,62 |
| 32 | EXPLORAÇÃO DE RECURSOS MINERAIS | R\$ 102.868,00 | R\$ 0,00 |
| 34 | NOTIFICAÇÃO DE INFRAÇÃO DE TRÂNSITO | R\$ 9.751.289,00 | R\$ 0,00 |
| 51 | CONTRIBUIÇÃO DE INTERVENÇÃO NO DOMÍNIO ECONÔMICO/COMBUSTÍVEIS | R\$ 355.228,00 | R\$ 29.773.078,00 |

TRANSPORTES E OBRAS PÚBLICAS

| UO / Programa / Fonte | | LOA | Realizado |
|--------------------------|---|---------------------------|---------------------------|
| 60 | RECURSOS DIRETAMENTE ARRECADADOS | R\$ 23.502.358,00 | R\$ 13.318.167,68 |
| 70 | CONVENIOS, ACORDOS E AJUSTES PROVENIENTES DOS MUNICIPIOS, ESTADOS E ORGANIZAÇÕES PARTICULARES | R\$ 0,00 | R\$ 196.371.132,77 |
| Total no Programa | | R\$ 751.667.166,00 | R\$ 761.328.885,23 |
| 0132 | DESENVOLVIMENTO DA INFRAESTRUTURA MUNICIPAL | | |
| 10 | RECURSOS ORDINÁRIOS | R\$ 19.714.058,00 | R\$ 21.164.728,00 |
| 24 | CONVÊNIOS, ACORDOS E AJUSTES | R\$ 23.000.000,00 | R\$ 8.514.867,98 |
| 25 | OPERAÇÕES DE CRÉDITO CONTRATUAIS | R\$ 272.410.356,00 | R\$ 11.025.940,07 |
| 70 | CONVENIOS, ACORDOS E AJUSTES PROVENIENTES DOS MUNICIPIOS, ESTADOS E ORGANIZAÇÕES PARTICULARES | R\$ 1.120.000,00 | R\$ 101.991.714,62 |
| Total no Programa | | R\$ 316.244.414,00 | R\$ 142.697.250,67 |
| 0186 | MELHORIA DA INFRAESTRUTURA DE TRANSPORTES | | |
| 10 | RECURSOS ORDINÁRIOS | R\$ 3.338.541,00 | R\$ 3.874.953,54 |
| 24 | CONVÊNIOS, ACORDOS E AJUSTES | R\$ 3.931.992,00 | R\$ 4.054.518,31 |
| 25 | OPERAÇÕES DE CRÉDITO CONTRATUAIS | R\$ 40.000.000,00 | R\$ 39.202.661,88 |
| 70 | CONVENIOS, ACORDOS E AJUSTES PROVENIENTES DOS MUNICIPIOS, ESTADOS E ORGANIZAÇÕES PARTICULARES | R\$ 0,00 | R\$ 6.101.063,35 |
| Total no Programa | | R\$ 47.270.533,00 | R\$ 53.233.197,08 |
| 0293 | PLANEJAMENTO E GERENCIAMENTO DE SERVIÇOS E INFRAESTRUTURA DE TRANSPORTES E OBRAS PÚBLICAS | | |
| 10 | RECURSOS ORDINÁRIOS | R\$ 2.861.033,00 | R\$ 4.849.522,80 |
| 70 | CONVENIOS, ACORDOS E AJUSTES PROVENIENTES DOS MUNICIPIOS, ESTADOS E ORGANIZAÇÕES PARTICULARES | R\$ 0,00 | R\$ 2.356.476,64 |
| Total no Programa | | R\$ 2.861.033,00 | R\$ 7.205.999,44 |

TURISMO

| UO / Programa / Fonte | | LOA | Realizado |
|---------------------------------|---|------------------|------------------|
| FUNDO DE ASSISTÊNCIA AO TURISMO | | | 04151 |
| 0103 | APOIO FINANCEIRO AO TURISMO MINEIRO | | |
| 60 | RECURSOS DIRETAMENTE ARRECADADOS | R\$ 125.000,00 | R\$ 0,00 |
| Total no Programa | | R\$ 125.000,00 | R\$ 0,00 |
| SECRETARIA DE ESTADO DE TURISMO | | | 01411 |
| 0042 | DESTINO MINAS | | |
| 10 | RECURSOS ORDINÁRIOS | R\$ 2.798.000,00 | R\$ 248.549,12 |
| 31 | UTILIZAÇÃO DE RECURSOS HÍDRICOS | R\$ 1.074.904,00 | R\$ 56.850,00 |
| 60 | RECURSOS DIRETAMENTE ARRECADADOS | R\$ 0,00 | R\$ 0,00 |
| Total no Programa | | R\$ 3.872.904,00 | R\$ 305.399,12 |
| 0114 | ESTRUTURAÇÃO, DESENVOLVIMENTO E PROMOÇÃO DO TURISMO MINEIRO | | |
| 10 | RECURSOS ORDINÁRIOS | R\$ 430.500,00 | R\$ 1.768.841,71 |
| 24 | CONVÊNIOS, ACORDOS E AJUSTES | R\$ 965.000,00 | R\$ 322.562,63 |
| Total no Programa | | R\$ 1.395.500,00 | R\$ 2.091.404,34 |

CORPO DE BOMBEIROS MILITAR DO ESTADO DE MINAS GERAIS

| UO / Programa / Fonte | | LOA | Realizado |
|--|---|--------------------------|--------------------------|
| CORPO DE BOMBEIROS MILITAR DO ESTADO DE MINAS GERAIS | | | 01401 |
| 0294 | PROMOÇÃO DE DEFESA CIVIL | | |
| 10 | RECURSOS ORDINÁRIOS | R\$ 105.000,00 | R\$ 799.411,40 |
| 24 | CONVÊNIOS, ACORDOS E AJUSTES | R\$ 5.759.600,00 | R\$ 9.188.284,47 |
| 25 | OPERAÇÕES DE CRÉDITO CONTRATUAIS | R\$ 0,00 | R\$ 0,00 |
| 49 | CONTRIBUIÇÃO PATRONAL DO ESTADO AOS INSTITUTOS DE PREVIDÊNCIA | R\$ 0,00 | R\$ 1.264.172,56 |
| 53 | TAXA DE INCÊNDIO | R\$ 63.051.755,00 | R\$ 42.980.069,41 |
| 60 | RECURSOS DIRETAMENTE ARRECADADOS | R\$ 1.013.030,00 | R\$ 971.978,15 |
| 70 | CONVENIOS, ACORDOS E AJUSTES PROVENIENTES DOS MUNICIPIOS, ESTADOS E ORGANIZAÇÕES PARTICULARES | R\$ 93.452,00 | R\$ 392.803,33 |
| 74 | ACORDOS E AJUSTES DE COOPERAÇÃO MÚTUA COM OS ESTADOS, O DISTRITO FEDERAL, OS MUNICÍPIOS, AS INSTITUIÇÕES PRIVADAS E OS ORGANISMOS DO EXTERIOR | R\$ 400.000,00 | R\$ 146.702,73 |
| Total no Programa | | R\$ 70.422.837,00 | R\$ 55.743.422,05 |
| 0724 | ASSISTÊNCIA AO BOMBEIRO MILITAR | | |
| 10 | RECURSOS ORDINÁRIOS | R\$ 0,00 | R\$ 0,00 |
| 49 | CONTRIBUIÇÃO PATRONAL DO ESTADO AOS INSTITUTOS DE PREVIDÊNCIA | R\$ 0,00 | R\$ 280.462,57 |
| 53 | TAXA DE INCÊNDIO | R\$ 164.202,00 | R\$ 8.089,14 |
| Total no Programa | | R\$ 164.202,00 | R\$ 288.551,71 |

POLÍCIA CIVIL DO ESTADO DE MINAS GERAIS

| UO / Programa / Fonte | | LOA | Realizado |
|--|---|--------------------|--------------------|
| DEPARTAMENTO DE TRÂNSITO DE MINAS GERAIS | | | 01551 |
| 0183 | ADMINISTRAÇÃO DE TRÂNSITO | | |
| 27 | TAXA DE SEGURANÇA PÚBLICA | R\$ 121.428.686,00 | R\$ 133.514.014,06 |
| 34 | NOTIFICAÇÃO DE INFRAÇÃO DE TRÂNSITO | R\$ 72.003.814,00 | R\$ 79.375.473,79 |
| 74 | ACORDOS E AJUSTES DE COOPERAÇÃO MÚTUA COM OS ESTADOS, O DISTRITO FEDERAL, OS MUNICÍPIOS, AS INSTITUIÇÕES PRIVADAS E OS ORGANISMOS DO EXTERIOR | R\$ 8.040.741,00 | R\$ 11.925.093,48 |
| Total no Programa | | R\$ 201.473.241,00 | R\$ 224.814.581,33 |
| POLÍCIA CIVIL DO ESTADO DE MINAS GERAIS | | | 01511 |
| 0184 | FORMAÇÃO E CAPACITAÇÃO | | |
| 27 | TAXA DE SEGURANÇA PÚBLICA | R\$ 880.283,00 | R\$ 1.721.348,19 |
| 60 | RECURSOS DIRETAMENTE ARRECADADOS | R\$ 0,00 | R\$ 2.634.500,00 |
| Total no Programa | | R\$ 880.283,00 | R\$ 4.355.848,19 |
| 0189 | EXERCÍCIO DA POLÍCIA JUDICIÁRIA E INVESTIGAÇÃO CRIMINAL | | |
| 10 | RECURSOS ORDINÁRIOS | R\$ 250.000,00 | R\$ 388.229,17 |
| 24 | CONVÊNIOS, ACORDOS E AJUSTES | R\$ 0,00 | R\$ 1.309.217,23 |
| 25 | OPERAÇÕES DE CRÉDITO CONTRATUAIS | R\$ 7.177.362,00 | R\$ 4.098.768,22 |
| 27 | TAXA DE SEGURANÇA PÚBLICA | R\$ 113.479.275,00 | R\$ 112.954.415,94 |
| 60 | RECURSOS DIRETAMENTE ARRECADADOS | R\$ 0,00 | R\$ 3.766.408,22 |
| 74 | ACORDOS E AJUSTES DE COOPERAÇÃO MÚTUA COM OS ESTADOS, O DISTRITO FEDERAL, OS MUNICÍPIOS, AS INSTITUIÇÕES PRIVADAS E OS ORGANISMOS DO EXTERIOR | R\$ 0,00 | R\$ 343.330,90 |
| Total no Programa | | R\$ 120.906.637,00 | R\$ 122.860.369,68 |
| 0219 | RECOLHIMENTO E GUARDA DE DETENTOS DO ESTADO | | |
| 27 | TAXA DE SEGURANÇA PÚBLICA | R\$ 10.295.698,00 | R\$ 22.533.625,98 |
| Total no Programa | | R\$ 10.295.698,00 | R\$ 22.533.625,98 |
| 0251 | ASSISTÊNCIA À SAÚDE DO POLICIAL CIVIL | | |
| 10 | RECURSOS ORDINÁRIOS | R\$ 0,00 | R\$ 411.382,05 |
| 24 | CONVÊNIOS, ACORDOS E AJUSTES | R\$ 0,00 | R\$ 56.143,05 |
| 27 | TAXA DE SEGURANÇA PÚBLICA | R\$ 558.890,00 | R\$ 662.316,64 |
| 60 | RECURSOS DIRETAMENTE ARRECADADOS | R\$ 4.800,00 | R\$ 0,00 |
| Total no Programa | | R\$ 563.690,00 | R\$ 1.129.841,74 |
| 0291 | COLÉGIO ESTADUAL ORDEM E PROGRESSO | | |
| 10 | RECURSOS ORDINÁRIOS | R\$ 50.000,00 | R\$ 49.995,00 |
| 27 | TAXA DE SEGURANÇA PÚBLICA | R\$ 2.000,00 | R\$ 0,00 |
| Total no Programa | | R\$ 52.000,00 | R\$ 49.995,00 |

POLÍCIA MILITAR DO ESTADO DE MINAS GERAIS

| UO / Programa / Fonte | | LOA | Realizado |
|---|---|-----------------------------|-----------------------------|
| FUNDO DE APOIO HABITACIONAL AOS MILITARES DO ESTADO DE MINAS GERAIS | | | 04541 |
| 0736 | PROGRAMA DE APOIO HABITACIONAL AOS MILITARES | | |
| 60 | RECURSOS DIRETAMENTE ARRECADADOS | R\$ 30.593.970,00 | R\$ 7.126.846,62 |
| Total no Programa | | R\$ 30.593.970,00 | R\$ 7.126.846,62 |
| INSTITUTO DE PREVIDÊNCIA DOS SERVIDORES MILITARES DO ESTADO DE MINAS GERAIS | | | 02121 |
| 0715 | ASSISTÊNCIA À SAÚDE DOS SEGURADOS E DOS SEUS DEPENDENTES | | |
| 49 | CONTRIBUIÇÃO PATRONAL DO ESTADO AOS INSTITUTOS DE PREVIDÊNCIA | R\$ 408.537.235,00 | R\$ 321.499.637,45 |
| 50 | CONTRIBUIÇÃO DO SERVIDOR DO ESTADO AOS INSTITUTOS DE PREVIDÊNCIA | R\$ 67.269.630,00 | R\$ 66.699.630,00 |
| 60 | RECURSOS DIRETAMENTE ARRECADADOS | R\$ 79.258.218,00 | R\$ 89.889.994,53 |
| Total no Programa | | R\$ 555.065.083,00 | R\$ 478.089.261,98 |
| 0751 | PRESTAÇÃO DE BENEFÍCIOS PREVIDENCIÁRIOS | | |
| 49 | CONTRIBUIÇÃO PATRONAL DO ESTADO AOS INSTITUTOS DE PREVIDÊNCIA | R\$ 871.542.708,00 | R\$ 836.570.904,91 |
| 50 | CONTRIBUIÇÃO DO SERVIDOR DO ESTADO AOS INSTITUTOS DE PREVIDÊNCIA | R\$ 478.518.750,00 | R\$ 461.649.701,15 |
| 60 | RECURSOS DIRETAMENTE ARRECADADOS | R\$ 3.604.192,00 | R\$ 4.290.424,60 |
| Total no Programa | | R\$ 1.353.665.650,00 | R\$ 1.302.511.030,66 |
| POLÍCIA MILITAR DO ESTADO DE MINAS GERAIS | | | 01251 |
| 0141 | POLÍCIA OSTENSIVA | | |
| 10 | RECURSOS ORDINÁRIOS | R\$ 114.750.873,00 | R\$ 146.457.989,78 |
| 24 | CONVÊNIOS, ACORDOS E AJUSTES | R\$ 9.530.863,00 | R\$ 5.775.660,72 |
| 25 | OPERAÇÕES DE CRÉDITO CONTRATUAIS | R\$ 17.418.442,00 | R\$ 4.762.343,47 |
| 27 | TAXA DE SEGURANÇA PÚBLICA | R\$ 292.474,00 | R\$ 89.783,90 |
| 31 | UTILIZAÇÃO DE RECURSOS HÍDRICOS | R\$ 13.185,00 | R\$ 0,00 |
| 34 | NOTIFICAÇÃO DE INFRAÇÃO DE TRÂNSITO | R\$ 36.461.521,00 | R\$ 17.911.872,05 |
| 45 | DOAÇÕES DE PESSOAS, DE INSTITUIÇÕES PRIVADAS OU DO EXTERIOR A ÓRGÃO E ENTIDADES DO ESTADO | R\$ 168.576,00 | R\$ 0,00 |
| 48 | ALIENAÇÃO DE BENS DO TESOUREO ESTADUAL | R\$ 0,00 | R\$ 13.982.500,00 |
| 52 | TAXA DE CONTROLE E FISCALIZAÇÃO AMBIENTAL | R\$ 2.000.000,00 | R\$ 1.993.593,85 |
| 60 | RECURSOS DIRETAMENTE ARRECADADOS | R\$ 12.762.637,00 | R\$ 14.944.395,37 |
| 61 | RECURSOS DIRETAMENTE ARRECADADOS COM VINCULAÇÃO ESPECÍFICA | R\$ 3.000.000,00 | R\$ 2.978.435,36 |
| 70 | CONVENIOS, ACORDOS E AJUSTES PROVENIENTES DOS MUNICIPIOS, ESTADOS E ORGANIZAÇÕES PARTICULARES | R\$ 6.172.102,00 | R\$ 6.353.045,91 |
| 72 | TAXA DE FISCALIZAÇÃO DE RECURSOS MINERÁRIOS | R\$ 0,00 | R\$ 982.857,40 |
| 73 | ACORDOS E AJUSTES DE COOPERAÇÃO MÚTUA COM A UNIÃO E SUAS ENTIDADES | R\$ 6.053.016,00 | R\$ 6.904.507,82 |
| 74 | ACORDOS E AJUSTES DE COOPERAÇÃO MÚTUA COM OS ESTADOS, O DISTRITO FEDERAL, OS MUNICÍPIOS, AS INSTITUIÇÕES PRIVADAS E OS ORGANISMOS DO EXTERIOR | R\$ 0,00 | R\$ 699.515,21 |
| 77 | RECEITAS DE FISCALIZACAO, TAXAS E CUSTAS JUDICIAIS | R\$ 150.000,00 | R\$ 205.429,91 |
| Total no Programa | | R\$ 208.773.689,00 | R\$ 224.041.930,75 |

POLÍCIA MILITAR DO ESTADO DE MINAS GERAIS

| UO / Programa / Fonte | | LOA | Realizado |
|-----------------------|---|--------------------------|--------------------------|
| 0170 | DESENVOLVIMENTO DO ENSINO FUNDAMENTAL E MÉDIO - CTPM | | |
| 10 | RECURSOS ORDINÁRIOS | R\$ 96.580.957,00 | R\$ 86.081.686,18 |
| | Total no Programa | R\$ 96.580.957,00 | R\$ 86.081.686,18 |
| 0172 | ASSISTÊNCIA AO MILITAR | | |
| 10 | RECURSOS ORDINÁRIOS | R\$ 133.171,00 | R\$ 1.144.107,47 |
| 49 | CONTRIBUIÇÃO PATRONAL DO ESTADO AOS INSTITUTOS DE PREVIDÊNCIA | R\$ 0,00 | R\$ 39.410.659,43 |
| 60 | RECURSOS DIRETAMENTE ARRECADADOS | R\$ 1.408.461,00 | R\$ 0,00 |
| | Total no Programa | R\$ 1.541.632,00 | R\$ 40.554.766,90 |
| 0227 | EDUCAÇÃO PROFISSIONAL DE SEGURANÇA PÚBLICA | | |
| 10 | RECURSOS ORDINÁRIOS | R\$ 1.901.027,00 | R\$ 1.899.553,05 |
| 24 | CONVÊNIOS, ACORDOS E AJUSTES | R\$ 2.210.000,00 | R\$ 1.045.764,24 |
| 70 | CONVENIOS, ACORDOS E AJUSTES PROVENIENTES DOS MUNICIPIOS, ESTADOS E ORGANIZAÇÕES PARTICULARES | R\$ 246.468,00 | R\$ 0,00 |
| | Total no Programa | R\$ 4.357.495,00 | R\$ 2.945.317,29 |

RESERVA DE CONTINGÊNCIA

| UO / Programa / Fonte | | LOA | Realizado |
|-------------------------|-------------------------|--------------------|-----------|
| RESERVA DE CONTINGÊNCIA | | | 01991 |
| 0999 | RESERVA DE CONTINGÊNCIA | | |
| 10 | RECURSOS ORDINÁRIOS | R\$ 497.581.718,00 | R\$ 0,00 |
| Total no Programa | | R\$ 497.581.718,00 | R\$ 0,00 |

ESCRITÓRIO DE PRIORIDADES ESTRATÉGICAS

| UO / Programa / Fonte | | LOA | Realizado |
|--|---|----------------|---------------|
| ESCRITÓRIO DE PRIORIDADES ESTRATÉGICAS | | | 01601 |
| 0270 | APOIO NA REALIZAÇÃO DAS METAS PRIORITÁRIAS DO GOVERNO DE MINAS GERAIS | | |
| 10 | RECURSOS ORDINÁRIOS | R\$ 243.652,00 | R\$ 66.659,40 |
| Total no Programa | | R\$ 243.652,00 | R\$ 66.659,40 |

MINISTÉRIO PÚBLICO DO ESTADO DE MINAS GERAIS

| UO / Programa / Fonte | | LOA | Realizado |
|--|--|---------------------------|---------------------------|
| FUNDO ESPECIAL DO MINISTÉRIO PÚBLICO DO ESTADO DE MINAS GERAIS | | | 04441 |
| 0737 | MODERNIZAÇÃO INSTITUCIONAL | | |
| 60 | RECURSOS DIRETAMENTE ARRECADADOS | R\$ 4.405.000,00 | R\$ 3.347.878,51 |
| Total no Programa | | R\$ 4.405.000,00 | R\$ 3.347.878,51 |
| FUNDO ESTADUAL DE PROTEÇÃO E DEFESA DO CONSUMIDOR | | | 04451 |
| 0738 | PROTEÇÃO E DEFESA DO CONSUMIDOR | | |
| 60 | RECURSOS DIRETAMENTE ARRECADADOS | R\$ 8.300.000,00 | R\$ 2.800.929,56 |
| Total no Programa | | R\$ 8.300.000,00 | R\$ 2.800.929,56 |
| PROCURADORIA GERAL DE JUSTIÇA | | | 01091 |
| 0703 | PROCESSO JUDICIÁRIO | | |
| 10 | RECURSOS ORDINÁRIOS | R\$ 661.787.013,00 | R\$ 737.399.301,28 |
| 24 | CONVÊNIOS, ACORDOS E AJUSTES | R\$ 2.000.000,00 | R\$ 0,00 |
| Total no Programa | | R\$ 663.787.013,00 | R\$ 737.399.301,28 |
| 0714 | AQUISIÇÃO, CONSTRUÇÃO, REPAROS DE BENS IMÓVEIS | | |
| 10 | RECURSOS ORDINÁRIOS | R\$ 13.000.000,00 | R\$ 13.000.000,00 |
| Total no Programa | | R\$ 13.000.000,00 | R\$ 13.000.000,00 |

CASA CIVIL E RELAÇÕES INSTITUCIONAIS

| UO / Programa / Fonte | | LOA | Realizado |
|---|--|--------------------------|--------------------------|
| IMPrensa Oficial do Estado de Minas Gerais | | | 02391 |
| 0704 | EDIÇÃO, IMPRESSÃO, COMERCIALIZAÇÃO E DIVULGAÇÃO DO JORNAL MINAS GERAIS E DOS SERVIÇOS GRÁFICOS | | |
| 60 | RECURSOS DIRETAMENTE ARRECADADOS | R\$ 16.151.924,00 | R\$ 15.933.106,04 |
| Total no Programa | | R\$ 16.151.924,00 | R\$ 15.933.106,04 |
| SECRETARIA DE ESTADO DE CASA CIVIL E DE RELAÇÕES INSTITUCIONAIS | | | 01571 |
| 0730 | ASSESSORAMENTO ESTRATÉGICO AO GOVERNADOR | | |
| 10 | RECURSOS ORDINÁRIOS | R\$ 222.737,00 | R\$ 140.296,51 |
| 25 | OPERAÇÕES DE CRÉDITO CONTRATUAIS | R\$ 559.222,00 | R\$ 85.479,50 |
| Total no Programa | | R\$ 781.959,00 | R\$ 225.776,01 |

DEFENSORIA PÚBLICA

| UO / Programa / Fonte | | LOA | Realizado |
|--|---|--------------------------|--------------------------|
| DEFENSORIA PÚBLICA DO ESTADO DE MINAS GERAIS | | | 01441 |
| 0726 | ACESSO À JUSTIÇA | | |
| 10 | RECURSOS ORDINÁRIOS | R\$ 17.110.072,00 | R\$ 16.158.603,09 |
| 24 | CONVÊNIOS, ACORDOS E AJUSTES | R\$ 0,00 | R\$ 24.794,00 |
| 25 | OPERAÇÕES DE CRÉDITO CONTRATUAIS | R\$ 5.133.842,00 | R\$ 0,00 |
| 45 | DOAÇÕES DE PESSOAS, DE INSTITUIÇÕES PRIVADAS OU DO EXTERIOR A ÓRGÃO E ENTIDADES DO ESTADO | R\$ 0,00 | R\$ 2.015,01 |
| 60 | RECURSOS DIRETAMENTE ARRECADADOS | R\$ 3.000.000,00 | R\$ 33.954,46 |
| Total no Programa | | R\$ 25.243.914,00 | R\$ 16.219.366,56 |

DESENVOLVIMENTO AGRÁRIO

| UO / Programa / Fonte | | LOA | Realizado |
|---|--|-------------------------|--------------------------|
| SECRETARIA DE ESTADO DE DESENVOLVIMENTO AGRÁRIO | | | 01641 |
| 0144 | PROMOÇÃO, DEFESA DA CIDADANIA NO CAMPO E ACESSO AO CRÉDITO FUNDIÁRIO | | |
| 10 | RECURSOS ORDINÁRIOS | R\$ 374.531,00 | R\$ 268.703,35 |
| 24 | CONVÊNIOS, ACORDOS E AJUSTES | R\$ 0,00 | R\$ 0,00 |
| Total no Programa | | R\$ 374.531,00 | R\$ 268.703,35 |
| 0161 | DESENVOLVIMENTO SUSTENTÁVEL DA AGRICULTURA FAMILIAR | | |
| 10 | RECURSOS ORDINÁRIOS | R\$ 3.201.122,00 | R\$ 7.095.885,96 |
| 24 | CONVÊNIOS, ACORDOS E AJUSTES | R\$ 0,00 | R\$ 175.000,00 |
| 59 | OUTROS RECURSOS VINCULADOS | R\$ 30.000,00 | R\$ 0,00 |
| 71 | RECURSOS DO FUNDO ESTADUAL DE ERRADICACAO DA MISERIA | R\$ 3.418.550,00 | R\$ 3.739.485,75 |
| Total no Programa | | R\$ 6.649.672,00 | R\$ 11.010.371,71 |
| 0258 | REGULARIZAÇÃO FUNDIÁRIA | | |
| 10 | RECURSOS ORDINÁRIOS | R\$ 1.016.342,00 | R\$ 2.300.227,49 |
| Total no Programa | | R\$ 1.016.342,00 | R\$ 2.300.227,49 |

DIREITOS HUMANOS, PARTICIPAÇÃO SOCIAL E CIDADANIA

| UO / Programa / Fonte | | LOA | Realizado |
|---|---|-------------------|------------------|
| FUNDO ESTADUAL DE DEFESA DE DIREITOS DIFUSOS | | | 04421 |
| 0772 | PROMOÇÃO DOS DIREITOS DIFUSOS E COLETIVOS | | |
| 39 | MULTAS PECUNIÁRIAS E JUROS DE MORA FIXADOS EM SENTENÇAS JUDICIAIS | R\$ 2.500.000,00 | R\$ 350.074,95 |
| Total no Programa | | R\$ 2.500.000,00 | R\$ 350.074,95 |
| FUNDO ESTADUAL DOS DIREITOS DO IDOSO | | | 04601 |
| 0211 | GESTÃO DA POLÍTICA DO IDOSO | | |
| 10 | RECURSOS ORDINÁRIOS | R\$ 1.000,00 | R\$ 0,00 |
| Total no Programa | | R\$ 1.000,00 | R\$ 0,00 |
| FUNDO PARA A INFÂNCIA E A ADOLESCÊNCIA | | | 04091 |
| 0266 | GESTÃO DA POLÍTICA DA CRIANÇA E DO ADOLESCENTE | | |
| 10 | RECURSOS ORDINÁRIOS | R\$ 250.000,00 | R\$ 0,00 |
| 45 | DOAÇÕES DE PESSOAS, DE INSTITUIÇÕES PRIVADAS OU DO EXTERIOR A ÓRGÃO E ENTIDADES DO ESTADO | R\$ 7.000.000,00 | R\$ 3.333.765,68 |
| 70 | CONVENIOS, ACORDOS E AJUSTES PROVENIENTES DOS MUNICIPIOS, ESTADOS E ORGANIZAÇÕES PARTICULARES | R\$ 0,00 | R\$ 0,00 |
| Total no Programa | | R\$ 7.250.000,00 | R\$ 3.333.765,68 |
| SECRETARIA DE ESTADO DE DIREITOS HUMANOS, PARTICIPAÇÃO SOCIAL E CIDADANIA | | | 01651 |
| 0162 | DESENVOLVIMENTO DAS POLITICAS DE DIREITOS HUMANOS | | |
| 10 | RECURSOS ORDINÁRIOS | R\$ 5.253.033,00 | R\$ 3.568.496,82 |
| 24 | CONVÊNIOS, ACORDOS E AJUSTES | R\$ 2.000.000,00 | R\$ 668.884,45 |
| 60 | RECURSOS DIRETAMENTE ARRECADADOS | R\$ 2.901.215,00 | R\$ 441.650,00 |
| 71 | RECURSOS DO FUNDO ESTADUAL DE ERRADICACAO DA MISERIA | R\$ 2.600.000,00 | R\$ 3.287.240,28 |
| Total no Programa | | R\$ 12.754.248,00 | R\$ 7.966.271,55 |

ESPORTES

| UO / Programa / Fonte | | LOA | Realizado |
|----------------------------------|---|--------------------------|--------------------------|
| SECRETARIA DE ESTADO DE ESPORTES | | | 01671 |
| 0008 | AVANÇA MINAS OLÍMPICA | | |
| 10 | RECURSOS ORDINÁRIOS | R\$ 12.744.210,00 | R\$ 15.203.765,08 |
| Total no Programa | | R\$ 12.744.210,00 | R\$ 15.203.765,08 |
| 0149 | INCENTIVO AO ESPORTE | | |
| 10 | RECURSOS ORDINÁRIOS | R\$ 10.372.000,00 | R\$ 17.783.024,24 |
| 38 | TRANSFERÊNCIAS DE RECURSOS DA UNIÃO VINCULADOS AO ESPORTE | R\$ 1.000,00 | R\$ 3.079.692,97 |
| 45 | DOAÇÕES DE PESSOAS, DE INSTITUIÇÕES PRIVADAS OU DO EXTERIOR A ÓRGÃO E ENTIDADES DO ESTADO | R\$ 2.400.000,00 | R\$ 153.892,48 |
| Total no Programa | | R\$ 12.773.000,00 | R\$ 21.016.609,69 |
| 0181 | GERENCIAMENTO DE ESTÁDIOS E PROMOÇÃO DE EVENTOS ESPORTIVOS, RELIGIOSOS E SOCIO-CULTURAIS | | |
| 10 | RECURSOS ORDINÁRIOS | R\$ 2.001.000,00 | R\$ 1.773.010,94 |
| 60 | RECURSOS DIRETAMENTE ARRECADADOS | R\$ 0,00 | R\$ 1.452.764,27 |
| Total no Programa | | R\$ 2.001.000,00 | R\$ 3.225.775,21 |
| 0212 | MINAS OLÍMPICA | | |
| 10 | RECURSOS ORDINÁRIOS | R\$ 4.000.000,00 | R\$ 2.191.198,39 |
| 38 | TRANSFERÊNCIAS DE RECURSOS DA UNIÃO VINCULADOS AO ESPORTE | R\$ 5.595.956,00 | R\$ 6.397.525,15 |
| Total no Programa | | R\$ 9.595.956,00 | R\$ 8.588.723,54 |

GOVERNADORIA DO ESTADO

| UO / Programa / Fonte | | LOA | Realizado |
|--|---|---------------------------|---------------------------|
| ADVOCACIA GERAL DO ESTADO | | | 01081 |
| 0707 | AMPLIAÇÃO DA EFICIÊNCIA NA GESTÃO PROCESSUAL | | |
| 10 | RECURSOS ORDINÁRIOS | R\$ 1.774.571,00 | R\$ 1.614.028,98 |
| | Total no Programa | R\$ 1.774.571,00 | R\$ 1.614.028,98 |
| 0711 | REPRESENTAÇÃO JURÍDICA DO ESTADO | | |
| 10 | RECURSOS ORDINÁRIOS | R\$ 16.340.003,00 | R\$ 7.478.522,23 |
| | Total no Programa | R\$ 16.340.003,00 | R\$ 7.478.522,23 |
| CONTROLADORIA-GERAL DO ESTADO | | | 01521 |
| 0148 | CORREIÇÃO ADMINISTRATIVA | | |
| 10 | RECURSOS ORDINÁRIOS | R\$ 99.815,00 | R\$ 280.193,86 |
| | Total no Programa | R\$ 99.815,00 | R\$ 280.193,86 |
| 0255 | AUDITORIA INTERNA GOVERNAMENTAL | | |
| 10 | RECURSOS ORDINÁRIOS | R\$ 444.550,00 | R\$ 182.285,42 |
| | Total no Programa | R\$ 444.550,00 | R\$ 182.285,42 |
| 0263 | MINAS ABERTA | | |
| 10 | RECURSOS ORDINÁRIOS | R\$ 2.145.656,00 | R\$ 1.260.329,44 |
| | Total no Programa | R\$ 2.145.656,00 | R\$ 1.260.329,44 |
| GABINETE MILITAR DO GOVERNADOR DO ESTADO DE MINAS GERAIS | | | 01071 |
| 0741 | AÇÕES DE DEFESA CIVIL NOS MUNICÍPIOS MINEIROS | | |
| 10 | RECURSOS ORDINÁRIOS | R\$ 1.695.581,00 | R\$ 2.224.836,82 |
| 57 | TRANSFERÊNCIAS DE RECURSOS DA UNIÃO POR MEIO DE PORTARIA | R\$ 0,00 | R\$ 5.659.103,28 |
| | Total no Programa | R\$ 1.695.581,00 | R\$ 7.883.940,10 |
| 0743 | SERVIÇO ESPECIAL DE SEGURANÇA | | |
| 10 | RECURSOS ORDINÁRIOS | R\$ 7.684.342,00 | R\$ 9.513.874,46 |
| 25 | OPERAÇÕES DE CRÉDITO CONTRATUAIS | R\$ 0,00 | R\$ 0,00 |
| | Total no Programa | R\$ 7.684.342,00 | R\$ 9.513.874,46 |
| OUVIDORIA-GERAL DO ESTADO DE MINAS GERAIS | | | 01101 |
| 0142 | PROGRAMA DOS DIREITOS DO CIDADÃO | | |
| 10 | RECURSOS ORDINÁRIOS | R\$ 985.789,00 | R\$ 868.845,13 |
| | Total no Programa | R\$ 985.789,00 | R\$ 868.845,13 |
| 0155 | INOVAÇÃO PARA A CIDADANIA | | |
| 10 | RECURSOS ORDINÁRIOS | R\$ 196.746,00 | R\$ 46.370,55 |
| | Total no Programa | R\$ 196.746,00 | R\$ 46.370,55 |
| SECRETARIA-GERAL | | | 04291 |
| 0025 | CULTIVAR, NUTRIR E EDUCAR | | |
| 10 | RECURSOS ORDINÁRIOS | R\$ 4.414.235,00 | R\$ 6.976.900,98 |
| 36 | TRANSFERÊNCIAS DE RECURSOS DA UNIÃO VINCULADOS À EDUCAÇÃO | R\$ 171.919.698,00 | R\$ 142.205.077,59 |
| 71 | RECURSOS DO FUNDO ESTADUAL DE ERRADICAÇÃO DA MISÉRIA | R\$ 361.300,00 | R\$ 226.902,70 |
| | Total no Programa | R\$ 176.695.233,00 | R\$ 149.408.881,27 |

GOVERNADORIA DO ESTADO

| UO / Programa / Fonte | | LOA | Realizado |
|-----------------------|---------------------------|-------------------------|-------------------------|
| 0146 | MINAS MUNDO | | |
| 10 | RECURSOS ORDINÁRIOS | R\$ 3.000,00 | R\$ 694,05 |
| | Total no Programa | R\$ 3.000,00 | R\$ 694,05 |
| 0246 | SEGURANÇA ALIMENTAR | | |
| 10 | RECURSOS ORDINÁRIOS | R\$ 645.089,00 | R\$ 594.231,25 |
| | Total no Programa | R\$ 645.089,00 | R\$ 594.231,25 |
| 0710 | ASSESSORAMENTO SUPERIOR | | |
| 10 | RECURSOS ORDINÁRIOS | R\$ 1.357.502,00 | R\$ 1.096.786,11 |
| | Total no Programa | R\$ 1.357.502,00 | R\$ 1.096.786,11 |
| 0712 | ADMINISTRAÇÃO DE PALÁCIOS | | |
| 10 | RECURSOS ORDINÁRIOS | R\$ 2.715.007,00 | R\$ 1.989.600,53 |
| | Total no Programa | R\$ 2.715.007,00 | R\$ 1.989.600,53 |

AGRICULTURA, PECUÁRIA E ABASTECIMENTO

| UO / Programa / Fonte | | LOA | Realizado |
|---|---|-------------------|-------------------|
| EMPRESA DE ASSISTÊNCIA TÉCNICA E EXTENSÃO RURAL DO ESTADO DE MINAS GERAIS | | | 03041 |
| 0119 | ASSISTÊNCIA TÉCNICA E EXTENSÃO RURAL PARA A AGRICULTURA FAMILIAR | | |
| 10 | RECURSOS ORDINÁRIOS | R\$ 13.500,00 | R\$ 0,00 |
| 24 | CONVÊNIOS, ACORDOS E AJUSTES | R\$ 8.469.814,00 | R\$ 14.346.129,13 |
| 60 | RECURSOS DIRETAMENTE ARRECADADOS | R\$ 3.509.099,00 | R\$ 3.418.643,18 |
| 74 | ACORDOS E AJUSTES DE COOPERAÇÃO MÚTUA COM OS ESTADOS, O DISTRITO FEDERAL, OS MUNICÍPIOS, AS INSTITUIÇÕES PRIVADAS E OS ORGANISMOS DO EXTERIOR | R\$ 16.150.891,00 | R\$ 23.446.513,45 |
| Total no Programa | | R\$ 28.143.304,00 | R\$ 41.211.285,76 |
| 0177 | MINAS SEM FOME | | |
| 10 | RECURSOS ORDINÁRIOS | R\$ 0,00 | R\$ 0,00 |
| 71 | RECURSOS DO FUNDO ESTADUAL DE ERRADICACAO DA MISERIA | R\$ 1.115.335,00 | R\$ 1.083.284,50 |
| Total no Programa | | R\$ 1.115.335,00 | R\$ 1.083.284,50 |
| 0208 | CERTIFICA MINAS | | |
| 10 | RECURSOS ORDINÁRIOS | R\$ 102.644,00 | R\$ 0,00 |
| 71 | RECURSOS DO FUNDO ESTADUAL DE ERRADICACAO DA MISERIA | R\$ 850.539,00 | R\$ 536.180,29 |
| Total no Programa | | R\$ 953.183,00 | R\$ 536.180,29 |
| EMPRESA DE PESQUISA AGROPECUÁRIA DE MINAS GERAIS | | | 03051 |
| 0210 | GERAÇÃO DE CONHECIMENTO E DE TECNOLOGIA AGROPECUÁRIA | | |
| 10 | RECURSOS ORDINÁRIOS | R\$ 0,00 | R\$ 0,00 |
| 24 | CONVÊNIOS, ACORDOS E AJUSTES | R\$ 0,00 | R\$ 2.934.076,90 |
| 60 | RECURSOS DIRETAMENTE ARRECADADOS | R\$ 4.524.055,00 | R\$ 4.595.105,77 |
| 70 | CONVENIOS, ACORDOS E AJUSTES PROVENIENTES DOS MUNICIPIOS, ESTADOS E ORGANIZAÇÕES PARTICULARES | R\$ 159.182,00 | R\$ 134.814,46 |
| Total no Programa | | R\$ 4.683.237,00 | R\$ 7.663.997,13 |
| 0244 | ENSINO TÉCNICO PARA O AGRONEGÓCIO | | |
| 60 | RECURSOS DIRETAMENTE ARRECADADOS | R\$ 145.659,00 | R\$ 145.659,00 |
| Total no Programa | | R\$ 145.659,00 | R\$ 145.659,00 |
| FUNDAÇÃO RURAL MINEIRA-RURALMINAS | | | 02111 |
| 0116 | ESTRADAS VICINAIS DE MINAS | | |
| 10 | RECURSOS ORDINÁRIOS | R\$ 0,00 | R\$ 322.917,21 |
| 24 | CONVÊNIOS, ACORDOS E AJUSTES | R\$ 2.000.000,00 | R\$ 0,00 |
| 47 | ALIENAÇÃO DE BENS DE ENTIDADES ESTADUAIS | R\$ 518.845,00 | R\$ 598,60 |
| 60 | RECURSOS DIRETAMENTE ARRECADADOS | R\$ 464.972,00 | R\$ 524.903,38 |
| Total no Programa | | R\$ 2.983.817,00 | R\$ 848.419,19 |
| 0130 | INFRAESTRUTURA RURAL | | |
| 10 | RECURSOS ORDINÁRIOS | R\$ 510.000,00 | R\$ 464.085,19 |
| 24 | CONVÊNIOS, ACORDOS E AJUSTES | R\$ 6.100.000,00 | R\$ 1.438.251,04 |
| 47 | ALIENAÇÃO DE BENS DE ENTIDADES ESTADUAIS | R\$ 1.081.421,00 | R\$ 0,00 |
| 60 | RECURSOS DIRETAMENTE ARRECADADOS | R\$ 707.304,00 | R\$ 844.519,07 |
| Total no Programa | | R\$ 8.398.725,00 | R\$ 2.746.855,30 |
| 0135 | TELEFONIA RURAL | | |
| 10 | RECURSOS ORDINÁRIOS | R\$ 2.000,00 | R\$ 0,00 |

AGRICULTURA, PECUÁRIA E ABASTECIMENTO

| UO / Programa / Fonte | | LOA | Realizado |
|---|---|--------------------------|--------------------------|
| Total no Programa | | R\$ 2.000,00 | R\$ 0,00 |
| 0166 | BARRAGENS DE MINAS | | |
| 10 | RECURSOS ORDINÁRIOS | R\$ 159.004,00 | R\$ 8.501.324,84 |
| 24 | CONVÊNIOS, ACORDOS E AJUSTES | R\$ 19.976.659,00 | R\$ 24.178.526,41 |
| 47 | ALIENAÇÃO DE BENS DE ENTIDADES ESTADUAIS | R\$ 276.715,00 | R\$ 2.294.526,04 |
| 60 | RECURSOS DIRETAMENTE ARRECADADOS | R\$ 264.392,00 | R\$ 630.470,02 |
| Total no Programa | | R\$ 20.676.770,00 | R\$ 35.604.847,31 |
| FUNDO ESTADUAL DE DESENVOLVIMENTO RURAL | | | 04171 |
| 0243 | FUNDERUR - APOIO AO PEQUENO PRODUTOR RURAL | | |
| 60 | RECURSOS DIRETAMENTE ARRECADADOS | R\$ 21.000,00 | R\$ 0,00 |
| Total no Programa | | R\$ 21.000,00 | R\$ 0,00 |
| FUNDO ESTADUAL DO CAFE | | | 04581 |
| 0193 | APOIO À CADEIA PRODUTIVA DO CAFÉ | | |
| 10 | RECURSOS ORDINÁRIOS | R\$ 1.000,00 | R\$ 0,00 |
| Total no Programa | | R\$ 1.000,00 | R\$ 0,00 |
| INSTITUTO MINEIRO DE AGROPECUÁRIA | | | 02371 |
| 0185 | DEFESA SANITÁRIA | | |
| 10 | RECURSOS ORDINÁRIOS | R\$ 0,00 | R\$ 316.917,17 |
| 24 | CONVÊNIOS, ACORDOS E AJUSTES | R\$ 5.110.000,00 | R\$ 1.650.506,10 |
| 60 | RECURSOS DIRETAMENTE ARRECADADOS | R\$ 1.850.000,00 | R\$ 1.310.192,82 |
| Total no Programa | | R\$ 6.960.000,00 | R\$ 3.277.616,09 |
| 0217 | SEGURANÇA DE ALIMENTOS | | |
| 10 | RECURSOS ORDINÁRIOS | R\$ 1.250.000,00 | R\$ 0,00 |
| 24 | CONVÊNIOS, ACORDOS E AJUSTES | R\$ 2.570.000,00 | R\$ 908.470,91 |
| 45 | DOAÇÕES DE PESSOAS, DE INSTITUIÇÕES PRIVADAS OU DO EXTERIOR A ÓRGÃO E ENTIDADES DO ESTADO | R\$ 546,00 | R\$ 0,00 |
| 60 | RECURSOS DIRETAMENTE ARRECADADOS | R\$ 960.000,00 | R\$ 415.725,25 |
| 70 | CONVENIOS, ACORDOS E AJUSTES PROVENIENTES DOS MUNICIPIOS, ESTADOS E ORGANIZAÇÕES PARTICULARES | R\$ 0,00 | R\$ 40.159,45 |
| Total no Programa | | R\$ 4.780.546,00 | R\$ 1.364.355,61 |
| SECRETARIA DE ESTADO DE AGRICULTURA, PECUÁRIA E ABASTECIMENTO | | | 04581 |
| 0028 | SUSTENTABILIDADE E INFRAESTRUTURA NO CAMPO | | |
| 10 | RECURSOS ORDINÁRIOS | R\$ 400.000,00 | R\$ 0,00 |
| Total no Programa | | R\$ 400.000,00 | R\$ 0,00 |
| 0112 | VIABILIZAÇÃO DA INFRAESTRUTURA E LOGÍSTICA RURAL | | |
| 10 | RECURSOS ORDINÁRIOS | R\$ 458.315,00 | R\$ 3.254.256,47 |
| 24 | CONVÊNIOS, ACORDOS E AJUSTES | R\$ 17.327.715,00 | R\$ 322.996,00 |
| 71 | RECURSOS DO FUNDO ESTADUAL DE ERRADICACAO DA MISERIA | R\$ 197.000,00 | R\$ 114.205,01 |
| Total no Programa | | R\$ 17.983.030,00 | R\$ 3.691.457,48 |

AGRICULTURA, PECUÁRIA E ABASTECIMENTO

| UO / Programa / Fonte | | LOA | Realizado |
|--------------------------|--|-------------------------|-------------------------|
| 0164 | PROJETO JAIBA | | |
| 10 | RECURSOS ORDINÁRIOS | R\$ 47.532,00 | R\$ 364.795,42 |
| 24 | CONVÊNIOS, ACORDOS E AJUSTES | R\$ 0,00 | R\$ 1.063.466,48 |
| 47 | ALIENAÇÃO DE BENS DE ENTIDADES ESTADUAIS | R\$ 760.000,00 | R\$ 0,00 |
| 60 | RECURSOS DIRETAMENTE ARRECADADOS | R\$ 4.127.206,00 | R\$ 81.088,20 |
| 71 | RECURSOS DO FUNDO ESTADUAL DE ERRADICACAO DA MISERIA | R\$ 850.539,00 | R\$ 157.534,00 |
| Total no Programa | | R\$ 5.785.277,00 | R\$ 1.666.884,10 |
| 0169 | DESENVOLVIMENTO DO AGRONEGÓCIO MINEIRO | | |
| 10 | RECURSOS ORDINÁRIOS | R\$ 1.035.030,00 | R\$ 1.065.070,85 |
| 24 | CONVÊNIOS, ACORDOS E AJUSTES | R\$ 0,00 | R\$ 0,00 |
| 60 | RECURSOS DIRETAMENTE ARRECADADOS | R\$ 1.000,00 | R\$ 0,00 |
| 71 | RECURSOS DO FUNDO ESTADUAL DE ERRADICACAO DA MISERIA | R\$ 1.000,00 | R\$ 540,00 |
| Total no Programa | | R\$ 1.037.030,00 | R\$ 1.065.610,85 |

CIÊNCIA, TECNOLOGIA E ENSINO SUPERIOR

| UO / Programa / Fonte | | LOA | Realizado |
|--|---|--------------------|--------------------|
| FUNDAÇÃO CENTRO INTERNACIONAL DE EDUCAÇÃO, CAPACITAÇÃO E PESQUISA APLICADAS EM ÁGUAS | | | |
| | | | 02451 |
| 0262 | DESENVOLVIMENTO DE ATIVIDADES DE EDUCAÇÃO, CAPACITAÇÃO E PESQUISA APLICADA EM ÁGUAS | | |
| 10 | RECURSOS ORDINÁRIOS | R\$ 5.000.000,00 | R\$ 218.343,06 |
| 24 | CONVÊNIOS, ACORDOS E AJUSTES | R\$ 589.473,00 | R\$ 1.209.448,35 |
| 31 | UTILIZAÇÃO DE RECURSOS HÍDRICOS | R\$ 559.859,00 | R\$ 0,00 |
| Total no Programa | | R\$ 6.149.332,00 | R\$ 1.427.791,41 |
| FUNDAÇÃO DE AMPARO À PESQUISA DO ESTADO DE MINAS GERAIS | | | |
| | | | 02071 |
| 0259 | PROGRAMA DE APOIO À INDUÇÃO E À INOVAÇÃO CIENTÍFICA E TECNOLÓGICA | | |
| 10 | RECURSOS ORDINÁRIOS | R\$ 202.204.576,00 | R\$ 252.277.053,65 |
| 24 | CONVÊNIOS, ACORDOS E AJUSTES | R\$ 11.335.690,00 | R\$ 9.338.628,11 |
| 60 | RECURSOS DIRETAMENTE ARRECADADOS | R\$ 5.900.000,00 | R\$ 0,00 |
| 70 | CONVENIOS, ACORDOS E AJUSTES PROVENIENTES DOS MUNICIPIOS, ESTADOS E ORGANIZAÇÕES PARTICULARES | R\$ 18.351.584,00 | R\$ 18.000.643,94 |
| Total no Programa | | R\$ 237.791.850,00 | R\$ 279.616.325,70 |
| FUNDAÇÃO HELENA ANTIPOFF | | | |
| | | | 02151 |
| 0102 | ATENDIMENTO COMUNITÁRIO E PSICOPEDAGÓGICO NA FUNDAÇÃO HELENA ANTIPOFF | | |
| 10 | RECURSOS ORDINÁRIOS | R\$ 19.275,00 | R\$ 18.789,45 |
| 60 | RECURSOS DIRETAMENTE ARRECADADOS | R\$ 5.000,00 | R\$ 0,00 |
| Total no Programa | | R\$ 24.275,00 | R\$ 18.789,45 |
| 0153 | DESENVOLVIMENTO DA EDUCAÇÃO BÁSICA NA FUNDAÇÃO HELENA ANTIPOFF | | |
| 10 | RECURSOS ORDINÁRIOS | R\$ 5.149.166,00 | R\$ 5.731.834,05 |
| 60 | RECURSOS DIRETAMENTE ARRECADADOS | R\$ 60.000,00 | R\$ 0,00 |
| Total no Programa | | R\$ 5.209.166,00 | R\$ 5.731.834,05 |
| FUNDO DE INCENTIVO À INOVAÇÃO TECNOLÓGICA | | | |
| | | | 04531 |
| 0199 | INCENTIVO À INOVAÇÃO TECNOLÓGICA | | |
| 10 | RECURSOS ORDINÁRIOS | R\$ 1.000,00 | R\$ 0,00 |
| Total no Programa | | R\$ 1.000,00 | R\$ 0,00 |
| INSTITUTO DE GEOINFORMAÇÃO E TECNOLOGIA | | | |
| | | | 02401 |
| 0197 | ORDENAMENTO TERRITORIAL DE MINAS GERAIS | | |
| 10 | RECURSOS ORDINÁRIOS | R\$ 2.000,00 | R\$ 4.390,43 |
| 60 | RECURSOS DIRETAMENTE ARRECADADOS | R\$ 161.260,00 | R\$ 22.320,28 |
| Total no Programa | | R\$ 163.260,00 | R\$ 26.710,71 |
| 0228 | PESQUISA, DESENVOLVIMENTO E INOVAÇÃO | | |
| 10 | RECURSOS ORDINÁRIOS | R\$ 13.358,00 | R\$ 15.828,65 |
| 60 | RECURSOS DIRETAMENTE ARRECADADOS | R\$ 356.171,00 | R\$ 83.526,89 |
| Total no Programa | | R\$ 369.529,00 | R\$ 99.355,54 |

CIÊNCIA, TECNOLOGIA E ENSINO SUPERIOR

| UO / Programa / Fonte | | LOA | Realizado |
|---|---|--------------------|-------------------|
| INSTITUTO DE METROLOGIA E QUALIDADE DO ESTADO DE MINAS GERAIS | | | 02331 |
| 0192 | VERIFICAÇÃO E FISCALIZAÇÃO METROLÓGICA E DA QUALIDADE | | |
| 73 | ACORDOS E AJUSTES DE COOPERAÇÃO MÚTUA COM A UNIÃO E SUAS ENTIDADES | R\$ 7.858.077,00 | R\$ 1.193.193,58 |
| Total no Programa | | R\$ 7.858.077,00 | R\$ 1.193.193,58 |
| SECRETARIA DE ESTADO DE CIÊNCIA, TECNOLOGIA E ENSINO SUPERIOR | | | 02071 |
| 0043 | TECNOLOGIA E INOVAÇÃO RUMO À ECONOMIA DO CONHECIMENTO | | |
| 10 | RECURSOS ORDINÁRIOS | R\$ 119.029.030,00 | R\$ 59.744.671,63 |
| Total no Programa | | R\$ 119.029.030,00 | R\$ 59.744.671,63 |
| 0101 | ARRANJOS PRODUTIVOS, POLOS DE EXCELÊNCIA E POLOS DE INOVAÇÃO | | |
| 10 | RECURSOS ORDINÁRIOS | R\$ 35.651,00 | R\$ 1.000,00 |
| 24 | CONVÊNIOS, ACORDOS E AJUSTES | R\$ 2.616.469,00 | R\$ 94.417,60 |
| Total no Programa | | R\$ 2.652.120,00 | R\$ 95.417,60 |
| 0108 | REDE DE FORMAÇÃO PROFISSIONAL ORIENTADA PELO MERCADO | | |
| 10 | RECURSOS ORDINÁRIOS | R\$ 11.262.114,00 | R\$ 19.993.034,63 |
| 24 | CONVÊNIOS, ACORDOS E AJUSTES | R\$ 6.252.980,00 | R\$ 2.557.996,74 |
| Total no Programa | | R\$ 17.515.094,00 | R\$ 22.551.031,37 |
| 0242 | SUPERVISÃO E EXPANSÃO DO ENSINO SUPERIOR | | |
| 10 | RECURSOS ORDINÁRIOS | R\$ 645.275,00 | R\$ 0,00 |
| Total no Programa | | R\$ 645.275,00 | R\$ 0,00 |
| UNIVERSIDADE DO ESTADO DE MINAS GERAIS | | | 02351 |
| 0140 | DESENVOLVIMENTO DO ENSINO SUPERIOR NA UEMG | | |
| 10 | RECURSOS ORDINÁRIOS | R\$ 104.725.466,00 | R\$ 55.477.344,89 |
| 24 | CONVÊNIOS, ACORDOS E AJUSTES | R\$ 10.987,00 | R\$ 7.625.185,62 |
| 25 | OPERAÇÕES DE CRÉDITO CONTRATUAIS | R\$ 0,00 | R\$ 66.806,97 |
| 60 | RECURSOS DIRETAMENTE ARRECADADOS | R\$ 0,00 | R\$ 17.308,06 |
| Total no Programa | | R\$ 104.736.453,00 | R\$ 63.186.645,54 |
| UNIVERSIDADE ESTADUAL DE MONTES CLAROS | | | 02311 |
| 0100 | ASSISTÊNCIA HOSPITALAR E AMBULATORIAL | | |
| 24 | CONVÊNIOS, ACORDOS E AJUSTES | R\$ 752.400,00 | R\$ 133.215,95 |
| 60 | RECURSOS DIRETAMENTE ARRECADADOS | R\$ 97.211,00 | R\$ 0,00 |
| 70 | CONVENIOS, ACORDOS E AJUSTES PROVENIENTES DOS MUNICÍPIOS, ESTADOS E ORGANIZAÇÕES PARTICULARES | R\$ 9.294.563,00 | R\$ 9.472.912,82 |
| 74 | ACORDOS E AJUSTES DE COOPERAÇÃO MÚTUA COM OS ESTADOS, O DISTRITO FEDERAL, OS MUNICÍPIOS, AS INSTITUIÇÕES PRIVADAS E OS ORGANISMOS DO EXTERIOR | R\$ 85.784,00 | R\$ 0,00 |
| Total no Programa | | R\$ 10.229.958,00 | R\$ 9.606.128,77 |

CIÊNCIA, TECNOLOGIA E ENSINO SUPERIOR

| UO / Programa / Fonte | | LOA | Realizado |
|-----------------------|---|-------------------|-------------------|
| 0129 | EXPANSÃO DO ENSINO UNIVERSITÁRIO | | |
| 10 | RECURSOS ORDINÁRIOS | R\$ 7.502.365,00 | R\$ 24.544.735,12 |
| 24 | CONVÊNIOS, ACORDOS E AJUSTES | R\$ 8.793.711,00 | R\$ 14.584.616,43 |
| 36 | TRANSFERÊNCIAS DE RECURSOS DA UNIÃO VINCULADOS À EDUCAÇÃO | R\$ 1.500.000,00 | R\$ 1.538.091,60 |
| 60 | RECURSOS DIRETAMENTE ARRECADADOS | R\$ 169.497,00 | R\$ 867.739,72 |
| Total no Programa | | R\$ 17.965.573,00 | R\$ 41.535.182,87 |

CULTURA

| UO / Programa / Fonte | | LOA | Realizado |
|--|---|-------------------|-------------------|
| DEPARTAMENTO ESTADUAL DE TELECOMUNICAÇÕES DE MINAS GERAIS | | | 02381 |
| 0126 | RADIODIFUSÃO | | |
| 10 | RECURSOS ORDINÁRIOS | R\$ 501.947,00 | R\$ 953.970,60 |
| 60 | RECURSOS DIRETAMENTE ARRECADADOS | R\$ 1.698.149,00 | R\$ 2.001.711,79 |
| Total no Programa | | R\$ 2.200.096,00 | R\$ 2.955.682,39 |
| INSTITUTO ESTADUAL DO PATRIMÔNIO HISTÓRICO E ARTÍSTICO DE MINAS GERAIS | | | 02201 |
| 0131 | PRESERVAÇÃO DO PATRIMÔNIO CULTURAL | | |
| 10 | RECURSOS ORDINÁRIOS | R\$ 518.342,00 | R\$ 672.617,84 |
| 39 | MULTAS PECUNIÁRIAS E JUROS DE MORA FIXADOS EM SENTENÇAS JUDICIAIS | R\$ 0,00 | R\$ 0,00 |
| 45 | DOAÇÕES DE PESSOAS, DE INSTITUIÇÕES PRIVADAS OU DO EXTERIOR A ÓRGÃO E ENTIDADES DO ESTADO | R\$ 106.059,00 | R\$ 26.586,75 |
| 60 | RECURSOS DIRETAMENTE ARRECADADOS | R\$ 11.800,00 | R\$ 24.616,97 |
| 70 | CONVENIOS, ACORDOS E AJUSTES PROVENIENTES DOS MUNICIPIOS, ESTADOS E ORGANIZAÇÕES PARTICULARES | R\$ 600.000,00 | R\$ 107.650,00 |
| Total no Programa | | R\$ 1.236.201,00 | R\$ 831.471,56 |
| SECRETARIA DE ESTADO DE CULTURA | | | 05011 |
| 0009 | CIRCUITOS CULTURAIS DE MINAS GERAIS | | |
| 01 | FUNTE DE INVESTIMENTO | R\$ 50.000.000,00 | R\$ 48.997.633,00 |
| 10 | RECURSOS ORDINÁRIOS | R\$ 1.008,00 | R\$ 0,00 |
| 25 | OPERAÇÕES DE CRÉDITO CONTRATUAIS | R\$ 1.906.671,00 | R\$ 2.174.011,11 |
| 45 | DOAÇÕES DE PESSOAS, DE INSTITUIÇÕES PRIVADAS OU DO EXTERIOR A ÓRGÃO E ENTIDADES DO ESTADO | R\$ 74.638,00 | R\$ 760.743,42 |
| 48 | ALIENAÇÃO DE BENS DO TESOUREO ESTADUAL | R\$ 0,00 | R\$ 399.999,62 |
| Total no Programa | | R\$ 51.982.317,00 | R\$ 52.332.387,15 |
| 0118 | GESTÃO DA INFORMAÇÃO CULTURAL | | |
| 10 | RECURSOS ORDINÁRIOS | R\$ 286.797,00 | R\$ 197.270,96 |
| 60 | RECURSOS DIRETAMENTE ARRECADADOS | R\$ 3.600,00 | R\$ 0,00 |
| Total no Programa | | R\$ 290.397,00 | R\$ 197.270,96 |
| 0121 | FORMAÇÃO E CAPACITAÇÃO CULTURAL E ARTÍSTICA | | |
| 10 | RECURSOS ORDINÁRIOS | R\$ 384.169,00 | R\$ 147.987,03 |
| 24 | CONVÊNIOS, ACORDOS E AJUSTES | R\$ 0,00 | R\$ 112.587,88 |
| 45 | DOAÇÕES DE PESSOAS, DE INSTITUIÇÕES PRIVADAS OU DO EXTERIOR A ÓRGÃO E ENTIDADES DO ESTADO | R\$ 112.764,00 | R\$ 125.187,38 |
| 60 | RECURSOS DIRETAMENTE ARRECADADOS | R\$ 187.996,00 | R\$ 62.039,27 |
| Total no Programa | | R\$ 684.929,00 | R\$ 447.801,56 |
| 0123 | DEMOCRATIZAÇÃO DO ACESSO À CULTURA E AOS SEUS MECANISMOS DE PRODUÇÃO | | |
| 10 | RECURSOS ORDINÁRIOS | R\$ 12.563.538,00 | R\$ 17.834.548,16 |
| 24 | CONVÊNIOS, ACORDOS E AJUSTES | R\$ 12.000.000,00 | R\$ 80.000,00 |
| 60 | RECURSOS DIRETAMENTE ARRECADADOS | R\$ 32.000,00 | R\$ 0,00 |
| 61 | RECURSOS DIRETAMENTE ARRECADADOS COM VINCULAÇÃO ESPECÍFICA | R\$ 440.000,00 | R\$ 219.000,00 |
| 70 | CONVENIOS, ACORDOS E AJUSTES PROVENIENTES DOS MUNICIPIOS, ESTADOS E ORGANIZAÇÕES PARTICULARES | R\$ 261.000,00 | R\$ 5.376,58 |
| Total no Programa | | R\$ 25.296.538,00 | R\$ 18.138.924,74 |

CULTURA

| UO / Programa / Fonte | | LOA | Realizado |
|--------------------------|---|--------------------------|--------------------------|
| 0124 | PROMOÇÃO E DIFUSÃO CULTURAL | | |
| 10 | RECURSOS ORDINÁRIOS | R\$ 10.983.836,00 | R\$ 4.781.169,51 |
| 25 | OPERAÇÕES DE CRÉDITO CONTRATUAIS | R\$ 0,00 | R\$ 12.181,61 |
| 45 | DOAÇÕES DE PESSOAS, DE INSTITUIÇÕES PRIVADAS OU DO EXTERIOR A ÓRGÃO E ENTIDADES DO ESTADO | R\$ 18.240,00 | R\$ 38.781,05 |
| 60 | RECURSOS DIRETAMENTE ARRECADADOS | R\$ 777.224,00 | R\$ 266.395,08 |
| Total no Programa | | R\$ 11.779.300,00 | R\$ 5.098.527,25 |
| 0125 | MODERNIZAÇÃO E PRESERVAÇÃO DA INFRAESTRUTURA CULTURAL. | | |
| 10 | RECURSOS ORDINÁRIOS | R\$ 35.879.429,00 | R\$ 30.314.435,28 |
| 25 | OPERAÇÕES DE CRÉDITO CONTRATUAIS | R\$ 718.621,00 | R\$ 4.898.967,02 |
| 60 | RECURSOS DIRETAMENTE ARRECADADOS | R\$ 505.308,00 | R\$ 295.031,39 |
| 70 | CONVENIOS, ACORDOS E AJUSTES PROVENIENTES DOS MUNICIPIOS, ESTADOS E ORGANIZAÇÕES PARTICULARES | R\$ 0,00 | R\$ 2.521.424,81 |
| Total no Programa | | R\$ 37.103.358,00 | R\$ 38.029.858,50 |

DEFESA SOCIAL

| UO / Programa / Fonte | | LOA | Realizado |
|---------------------------------------|--|----------------------|----------------------|
| FUNDO PENITENCIÁRIO ESTADUAL | | | 04141 |
| 0139 | PROGRAMA DE APOIO À AMPLIAÇÃO E À MELHORIA DOS SISTEMAS PRISIONAL E SOCIOEDUCATIVO | | |
| 39 | MULTAS PECUNIÁRIAS E JUROS DE MORA FIXADOS EM SENTENÇAS JUDICIAIS | R\$ 3.450.000,00 | R\$ 1.971.936,29 |
| Total no Programa | | R\$ 3.450.000,00 | R\$ 1.971.936,29 |
| SECRETARIA DE ESTADO DE DEFESA SOCIAL | | | 01451 |
| 0020 | INFRAESTRUTURA DE DEFESA SOCIAL | | |
| 10 | RECURSOS ORDINÁRIOS | R\$ 1.868.780.323,00 | R\$ 2.096.817.635,42 |
| 24 | CONVÊNIOS, ACORDOS E AJUSTES | R\$ 0,00 | R\$ 0,00 |
| 25 | OPERAÇÕES DE CRÉDITO CONTRATUAIS | R\$ 42.656.157,00 | R\$ 13.068.374,43 |
| 60 | RECURSOS DIRETAMENTE ARRECADADOS | R\$ 3.240.000,00 | R\$ 2.286.821,51 |
| 61 | RECURSOS DIRETAMENTE ARRECADADOS COM VINCULAÇÃO ESPECÍFICA | R\$ 500.000,00 | R\$ 135.460,86 |
| Total no Programa | | R\$ 1.915.176.480,00 | R\$ 2.112.308.292,22 |
| 0021 | GESTÃO INTEGRADA DE DEFESA SOCIAL | | |
| 10 | RECURSOS ORDINÁRIOS | R\$ 51.665.888,00 | R\$ 47.286.498,37 |
| 24 | CONVÊNIOS, ACORDOS E AJUSTES | R\$ 0,00 | R\$ 3.091.697,75 |
| 25 | OPERAÇÕES DE CRÉDITO CONTRATUAIS | R\$ 45.282.112,00 | R\$ 3.836.216,82 |
| 27 | TAXA DE SEGURANÇA PÚBLICA | R\$ 102.957,00 | R\$ 102.870,00 |
| Total no Programa | | R\$ 97.050.957,00 | R\$ 54.317.282,94 |
| 0034 | MINAS MAIS SEGURA | | |
| 10 | RECURSOS ORDINÁRIOS | R\$ 37.598.785,00 | R\$ 30.950.627,86 |
| 24 | CONVÊNIOS, ACORDOS E AJUSTES | R\$ 0,00 | R\$ 479.135,33 |
| 25 | OPERAÇÕES DE CRÉDITO CONTRATUAIS | R\$ 5.510.780,00 | R\$ 444.809,12 |
| Total no Programa | | R\$ 43.109.565,00 | R\$ 31.874.572,31 |
| 0052 | ALIANÇA PELA VIDA | | |
| 10 | RECURSOS ORDINÁRIOS | R\$ 55.235.609,00 | R\$ 28.154.822,18 |
| 24 | CONVÊNIOS, ACORDOS E AJUSTES | R\$ 0,00 | R\$ 0,00 |
| Total no Programa | | R\$ 55.235.609,00 | R\$ 28.154.822,18 |
| 0152 | FOMENTO À GESTÃO LOCAL DE POLÍTICAS SOBRE DROGAS | | |
| 10 | RECURSOS ORDINÁRIOS | R\$ 10.142.468,00 | R\$ 1.734.906,82 |
| Total no Programa | | R\$ 10.142.468,00 | R\$ 1.734.906,82 |
| 0214 | AVALIAÇÃO E QUALIDADE DA ATUAÇÃO DOS ÓRGÃOS DE DEFESA SOCIAL | | |
| 10 | RECURSOS ORDINÁRIOS | R\$ 1.033,00 | R\$ 0,00 |
| Total no Programa | | R\$ 1.033,00 | R\$ 0,00 |
| 0296 | ATENDIMENTO DO SERVIDOR DO SISTEMA DE DEFESA SOCIAL | | |
| 10 | RECURSOS ORDINÁRIOS | R\$ 364.101,00 | R\$ 196.254,93 |
| Total no Programa | | R\$ 364.101,00 | R\$ 196.254,93 |
| 0297 | ENSINO E TREINAMENTO DOS PROFISSIONAIS DO SISTEMA DE DEFESA SOCIAL | | |
| 10 | RECURSOS ORDINÁRIOS | R\$ 1.064.073,00 | R\$ 23.706,89 |
| 25 | OPERAÇÕES DE CRÉDITO CONTRATUAIS | R\$ 4.600.000,00 | R\$ 0,00 |
| Total no Programa | | R\$ 5.664.073,00 | R\$ 23.706,89 |

DESENVOLVIMENTO ECONÔMICO

| UO / Programa / Fonte | | LOA | Realizado |
|--|--|--------------------|--------------------|
| BANCO DE DESENVOLVIMENTO DE MINAS GERAIS S.A. | | | 05201 |
| 0721 | CAPITALIZAÇÃO DO BDMG | | |
| 01 | FONTE DE INVESTIMENTO | R\$ 440.000,00 | R\$ 0,00 |
| Total no Programa | | R\$ 440.000,00 | R\$ 0,00 |
| CEMIG DISTRIBUIÇÃO S.A. | | | 05401 |
| 0250 | DISTRIBUIÇÃO DE ENERGIA ELÉTRICA | | |
| 01 | FONTE DE INVESTIMENTO | R\$ 461.876.000,00 | R\$ 413.429.510,00 |
| Total no Programa | | R\$ 461.876.000,00 | R\$ 413.429.510,00 |
| 0289 | UNIVERSALIZAÇÃO DO ACESSO À ENERGIA ELÉTRICA NO CAMPO | | |
| 01 | FONTE DE INVESTIMENTO | R\$ 10.000,00 | R\$ 0,00 |
| 32 | EXPLORAÇÃO DE RECURSOS MINERAIS | R\$ 1.000,00 | R\$ 0,00 |
| Total no Programa | | R\$ 11.000,00 | R\$ 0,00 |
| CEMIG GERAÇÃO E TRANSMISSÃO S.A. | | | 05391 |
| 0247 | GERAÇÃO DE ENERGIA ELÉTRICA | | |
| 01 | FONTE DE INVESTIMENTO | R\$ 224.940.000,00 | R\$ 522.382.827,00 |
| Total no Programa | | R\$ 224.940.000,00 | R\$ 522.382.827,00 |
| 0248 | TRANSMISSÃO DE ENERGIA ELÉTRICA | | |
| 01 | FONTE DE INVESTIMENTO | R\$ 196.428.000,00 | R\$ 158.764.704,00 |
| Total no Programa | | R\$ 196.428.000,00 | R\$ 158.764.704,00 |
| COMPANHIA DE DESENVOLVIMENTO ECONÔMICO DE MINAS GERAIS | | | 05011 |
| 0256 | GESTÃO DE NEGÓCIOS | | |
| 01 | FONTE DE INVESTIMENTO | R\$ 113.844.840,00 | R\$ 56.815.745,16 |
| Total no Programa | | R\$ 113.844.840,00 | R\$ 56.815.745,16 |
| 0268 | EXPLORAÇÃO ECONÔMICA DE RECURSOS HÍDRICOS | | |
| 01 | FONTE DE INVESTIMENTO | R\$ 50.000,00 | R\$ 0,00 |
| Total no Programa | | R\$ 50.000,00 | R\$ 0,00 |
| COMPANHIA DE GÁS DE MINAS GERAIS | | | 05251 |
| 0287 | EXPANSÃO DO MERCADO DA GASMIG EM MINAS GERAIS | | |
| 01 | FONTE DE INVESTIMENTO | R\$ 90.954.080,00 | R\$ 29.078.590,24 |
| Total no Programa | | R\$ 90.954.080,00 | R\$ 29.078.590,24 |
| COMPANHIA ENERGÉTICA DE MINAS GERAIS | | | 05121 |
| 0252 | NOVOS INVESTIMENTOS EM USINAS, SUBESTAÇÕES E LINHAS DE TRANSMISSÃO | | |
| 01 | FONTE DE INVESTIMENTO | R\$ 36.555.000,00 | R\$ 0,00 |
| Total no Programa | | R\$ 36.555.000,00 | R\$ 0,00 |
| 0253 | APORTE DE CAPITAL - CEMIG | | |
| 01 | FONTE DE INVESTIMENTO | R\$ 43.195.000,00 | R\$ 819.308.087,00 |
| Total no Programa | | R\$ 43.195.000,00 | R\$ 819.308.087,00 |

DESENVOLVIMENTO ECONÔMICO

| UO / Programa / Fonte | | LOA | Realizado |
|---|---|--------------------|--------------------|
| FUNDO DE PARCERIAS PÚBLICO-PRIVADAS DO ESTADO DE MINAS GERAIS | | | 04481 |
| 0264 | APOIO FINANCEIRO A IMPLEMENTAÇÃO DE CONTRATOS DE PPP | | |
| 10 | RECURSOS ORDINÁRIOS | R\$ 6.000,00 | R\$ 0,00 |
| Total no Programa | | R\$ 6.000,00 | R\$ 0,00 |
| JUNTA COMERCIAL DO ESTADO DE MINAS GERAIS | | | 02251 |
| 0245 | REGISTRO PÚBLICO DE EMPRESAS MERCANTIS E ATIVIDADES AFINS | | |
| 60 | RECURSOS DIRETAMENTE ARRECADADOS | R\$ 9.635.789,00 | R\$ 11.048.628,41 |
| 70 | CONVENIOS, ACORDOS E AJUSTES PROVENIENTES DOS MUNICIPIOS, ESTADOS E ORGANIZAÇÕES PARTICULARES | R\$ 0,00 | R\$ 2.625.907,32 |
| Total no Programa | | R\$ 9.635.789,00 | R\$ 13.674.535,73 |
| SECRETARIA DE ESTADO DE DESENVOLVIMENTO ECONÔMICO | | | 04331 |
| 0040 | INVESTIMENTO COMPETITIVO PARA O FORTALECIMENTO E DIVERSIFICAÇÃO DA ECONOMIA MINEIRA | | |
| 10 | RECURSOS ORDINÁRIOS | R\$ 2.500.000,00 | R\$ 519.307,23 |
| 25 | OPERAÇÕES DE CRÉDITO CONTRATUAIS | R\$ 1.000.000,00 | R\$ 0,00 |
| 32 | EXPLORAÇÃO DE RECURSOS MINERAIS | R\$ 407.707,00 | R\$ 94.674,35 |
| 40 | RECURSOS FUNDOS EXTINTOS-LEI Nº 13.848/2001 | R\$ 2.500.000,00 | R\$ 0,00 |
| 60 | RECURSOS DIRETAMENTE ARRECADADOS | R\$ 50.903.000,00 | R\$ 1.317.818,82 |
| 70 | CONVENIOS, ACORDOS E AJUSTES PROVENIENTES DOS MUNICIPIOS, ESTADOS E ORGANIZAÇÕES PARTICULARES | R\$ 0,00 | R\$ 0,00 |
| Total no Programa | | R\$ 57.310.707,00 | R\$ 1.931.800,40 |
| 0054 | ENERGIA PARA O DESENVOLVIMENTO | | |
| 01 | FONTE DE INVESTIMENTO | R\$ 486.310.944,00 | R\$ 477.281.235,82 |
| Total no Programa | | R\$ 486.310.944,00 | R\$ 477.281.235,82 |
| 0104 | AÇÕES ESTRATÉGICAS PARA O SETOR ENERGÉTICO DO ESTADO | | |
| 32 | EXPLORAÇÃO DE RECURSOS MINERAIS | R\$ 1.000,00 | R\$ 0,00 |
| Total no Programa | | R\$ 1.000,00 | R\$ 0,00 |
| 0111 | DIFUSÃO DE INFORMAÇÕES DO SETOR MINEROMETALURGICO | | |
| 32 | EXPLORAÇÃO DE RECURSOS MINERAIS | R\$ 867,00 | R\$ 0,00 |
| Total no Programa | | R\$ 867,00 | R\$ 0,00 |
| 0136 | DESENVOLVIMENTO E CONSOLIDAÇÃO DE SEGMENTOS DA ECONOMIA MINEIRA | | |
| 10 | RECURSOS ORDINÁRIOS | R\$ 0,00 | R\$ 30.000,00 |
| 32 | EXPLORAÇÃO DE RECURSOS MINERAIS | R\$ 4.000,00 | R\$ 0,00 |
| Total no Programa | | R\$ 4.000,00 | R\$ 30.000,00 |
| 0167 | FINANCIA MINAS - PROMOÇÃO DO INVESTIMENTO ESTRATÉGICO | | |
| 32 | EXPLORAÇÃO DE RECURSOS MINERAIS | R\$ 112.000,00 | R\$ 0,00 |
| Total no Programa | | R\$ 112.000,00 | R\$ 0,00 |
| 0195 | CONSOLIDAÇÃO DAS CADEIAS PRODUTIVAS - MINAS DO PRINCÍPIO AO FIM | | |
| 25 | OPERAÇÕES DE CRÉDITO CONTRATUAIS | R\$ 1.000.000,00 | R\$ 0,00 |
| 32 | EXPLORAÇÃO DE RECURSOS MINERAIS | R\$ 867,00 | R\$ 0,00 |
| Total no Programa | | R\$ 1.000.867,00 | R\$ 0,00 |
| 0202 | ESTÍMULO AO DESENVOLVIMENTO PRODUTIVO E À INOVAÇÃO | | |
| 32 | EXPLORAÇÃO DE RECURSOS MINERAIS | R\$ 21.128.137,00 | R\$ 12.697.165,48 |
| Total no Programa | | R\$ 21.128.137,00 | R\$ 12.697.165,48 |

DESENVOLVIMENTO ECONÔMICO

| UO / Programa / Fonte | | LOA | Realizado |
|-----------------------|--|-------------------|-----------|
| 0284 | FOMENTO AO CRESCIMENTO DAS MICROEMPRESAS E EMPRESAS DE PEQUENO PORTE DE MINAS GERAIS | | |
| 32 | EXPLORAÇÃO DE RECURSOS MINERAIS | R\$ 1.000,00 | R\$ 0,00 |
| 60 | RECURSOS DIRETAMENTE ARRECADADOS | R\$ 10.120.000,00 | R\$ 0,00 |
| Total no Programa | | R\$ 10.121.000,00 | R\$ 0,00 |

Fernando Damata Pimentel
Governador do Estado de Minas Gerais

Antônio Eustáquio Andrade Ferreira
Vice-Governador do Estado de Minas Gerais

Helvécio Miranda Magalhães Júnior
Secretário de Estado de Planejamento e Gestão

Wieland Silberschneider
Secretário-Adjunto de Estado de Planejamento e Gestão

Ricardo Lopes Martins
Subsecretário de Planejamento, Orçamento e Qualidade do Gasto

Leandro César Pereira
Diretor da Superintendência Central de Planejamento e
Programação Orçamentária

Maria Rita de Carvalho Rocha
Diretora Central de Planejamento e Programação Orçamentária

Sarah Cristina de Sales Mourão
Diretora Central de Planejamento, Programação e Normas

Felipe Magno Parreira de Sousa
Diretor Central de Monitoramento da Execução Física e
Orçamentária