



# LEILÃO SEPLAG 02/2019

## EXIBIÇÃO DE LOTES

# LOTE 1



- **Mobiliários de escritório, equipamentos de uso geral e material de informática. Total de 95 itens com patrimônio.**
- **Lance Inicial: R\$ 800,00**



# LOTE 2



- **Materiais de informática, equipamentos e móveis hospitalares, equipamentos e móveis administrativos. Total de 847 itens com patrimônio.**
- **Lance Inicial: R\$ 3000,00**



# LOTE 3



- **01 Tomógrafo Computadorizado marca Toshiba e instrumentais odontológicos/cirúrgicos diversos total de 864 itens com patrimônio.**
- **Lance Inicial: R\$ 12500,00**



# LOTE 4



- **Mobiliário de escritório, material de informática, etc. Total de 302 itens com patrimônio.**
- **Lance Inicial: R\$ 300,00**

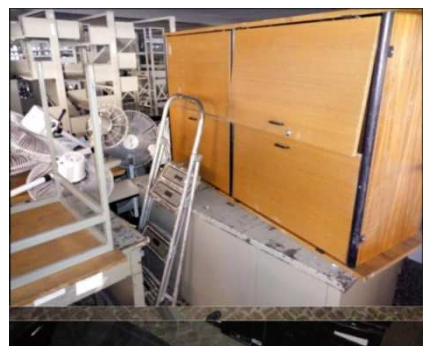

# LOTE 5



- **Mobiliários de escritório em geral. Total de 129 itens com patrimônio.**
- **Lance Inicial: R\$ 500,00**

