



LEILÃO SEPLAG 066/2019

EXIBIÇÃO DE LOTES

LOTE 1



Lote constituído de mobiliários de escritório, material de informática, equipamentos médico-hospitalares e odontológicos, etc.

Aproximadamente 700 itens com patrimônio.

Lance Inicial: R\$ 1.000,00



LOTE 2



Lote constituído de equipamentos de uso odontológico.

Aproximadamente 950 itens com patrimônio.

Lance Inicial: R\$ 500,00



LOTE 3



Lote constituído de mobiliários de escritório, material de informática, equipamentos de uso odontológico e hospitalar, etc.

Aproximadamente 591 itens com patrimônio.

Lance Inicial: R\$ 2.000,00



LOTE 4



**Lote constituído de câmera digital,
armário de escritório e
equipamentos médico hospitalares.
14 itens com patrimônio.**

Lance Inicial: R\$ 500,00



LOTE 5



**Lote constituído de mobiliários
escritório, material de informática,
equipamentos de laboratório, etc.
Aprox. 381 itens com patrimônio.**

Lance Inicial: R\$ 500,00



LOTE 6



Lote constituído de materiais diversos de escritório, purificadores de água, etc. Aproximadamente 235 itens com patrimônio.

Lance Inicial: R\$ 100,00



LOTE 7



Lote constituído de mobiliários de escritório diversos e material de informática. Aproximadamente 852 itens com patrimônio.

Lance Inicial: R\$ 300,00



LOTE 8



**Lote constituído de Barco-Marca
PANTANALTICA-Modelo:
Dourado 500.**

Lance Inicial: R\$ 800,00



LOTE 9



**Lote constituído de Barco-Marca
PANTANALTICA-Modelo:
Dourado 500.**

Lance Inicial: R\$ 800,00



LOTE 10



**Lote constituído de Barco-
DURALUMINIO.**

Lance Inicial: R\$ 800,00



LOTE 11



Lote constituído de equipamentos de informática, mobiliários de escritório, eletroeletrônicos e de uso geral. Aprox. 299 itens com patrimônio.

Lance Inicial: R\$ 1.300,00



LOTE 12



Lote constituído de mobiliário de escritório, material hospitalar, material de informática, etc. Aprox. 629 itens com patrimônio.

Lance Inicial: R\$ 1.500,00



LOTE 13



Lote constituído de Mobiliários de escritório, rádios transceptores, material de informática, eletroeletrônicos, etc. 151 itens c/ com patrimônio.

Lance Inicial: R\$ 1.500,00



LOTE 14



Lote constituído de mobiliário de escritório e equipamentos diversos. Aproximadamente 163 itens com patrimônio.

Lance Inicial: R\$ 700,00



LOTE 15



Lote constituído de mobiliário de escritório e equipamentos diversos. Aproximadamente 119 itens com patrimônio.

Lance Inicial: R\$ 500,00

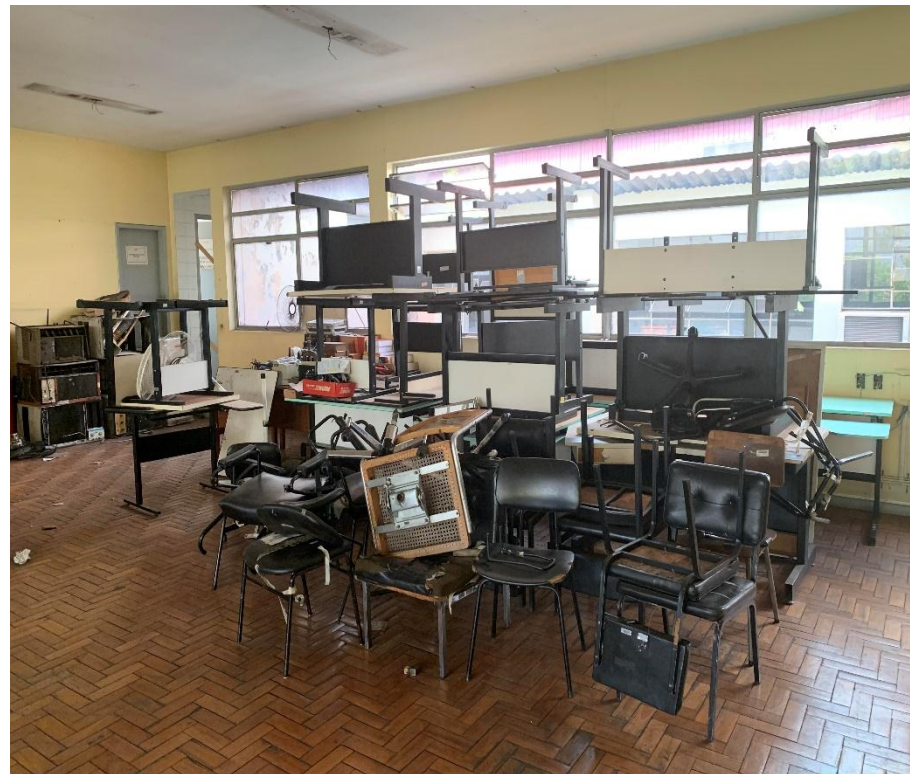

LOTE 16



Lote constituído de mobiliário de escritório e equipamentos diversos. Aproximadamente 95 itens com patrimônio.

Lance Inicial: R\$ 500,00



LOTE 17



Lote constituído de mobiliário de escritório e equipamentos diversos. Aproximadamente 99 itens com patrimônio.

Lance Inicial: R\$ 700,00



LOTE 18



Lote constituído de mobiliário de escritório e equipamentos diversos. Aproximadamente 111 itens com patrimônio.

Lance Inicial: R\$ 700,00



LOTE 19



Lote constituído de mobiliário de escritório e equipamentos diversos. Aproximadamente 115 itens com patrimônio.

Lance Inicial: R\$ 700,00



LOTE 20



Lote constituído de mobiliário de escritório e equipamentos diversos. Aproximadamente 91 itens com patrimônio.

Lance Inicial: R\$ 400,00



LOTE 21



Lote constituído de mobiliário de escritório e equipamentos diversos. Aproximadamente 132 itens com patrimônio.

Lance Inicial: R\$ 200,00



LOTE 22



Lote constituído de equipamentos de informática. Aproximadamente 454 itens com patrimônio.

Lance Inicial: R\$ 5.000,00

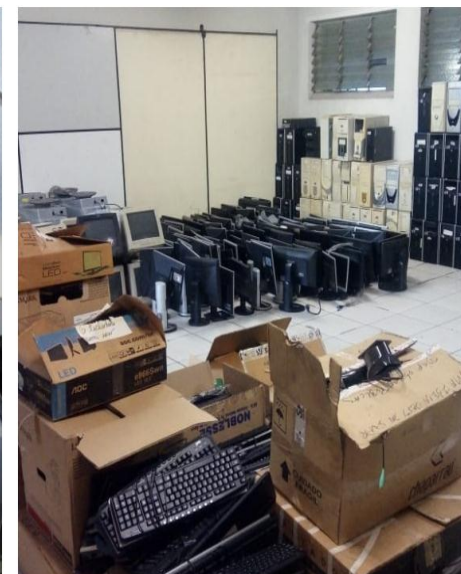
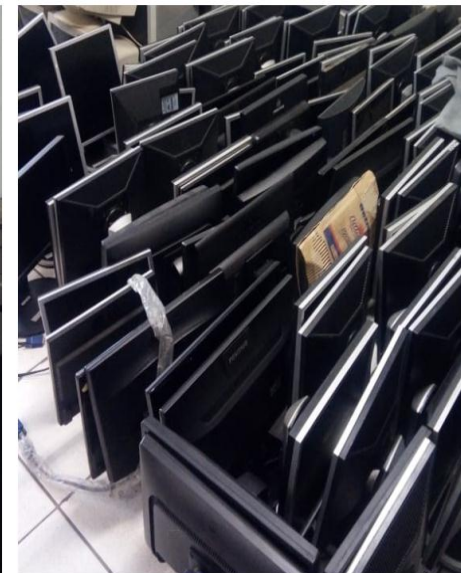

LOTE 23



Lote constituído de equipamentos de informática e eletroeletrônicos. Aproximadamente 823 itens com patrimônio.

Lance Inicial: R\$ 400,00



LOTE 24



Lote constituído de mobiliários de escritório: cadeiras, cadeiras de roda, estantes, mesas, etc. Aprox. 542 itens com patrimônio.

Lance Inicial: R\$ 400,00



LOTE 25



Lote constituído de mobiliários e equipamentos de escritório diversos. Total de aproximadamente 188 itens com patrimônio.

Lance Inicial: R\$ 400,00



LOTE 26



Lote constituído de mobiliários de escritório, cadeiras universitárias, etc. Aproximadamente 123 itens com patrimônio.

Lance Inicial: R\$ 300,00



LOTE 27



Lote constituído de mobiliários de escritório, carteiras escolares e material de informática.

Aproximadamente 69 itens com patrimônio.

Lance Inicial: R\$ 200,00



LOTE 28



Lote constituído de mobiliários de escritório, equipamentos eletroeletrônicos, material de informática, etc. Aprox. 84 itens com patrimônio.

Lance Inicial: R\$ 350,00



LOTE 29



Lote constituído de 01 (um) asno idade 8 anos, fêmea 80 Kg e 01 (um) equino macho, idade 10 anos, 250 KG. Total de 02 animais.



Espécie: Asno selvagem africano	Raça: Asinino	Sexo: Fêmea
Idade: 8 anos	Peso (kg): 80	Apreensão: jul/19

Lance Inicial: R\$ 350,00



Espécie: Equino	Raça: SRD	Sexo: Macho
-----------------	-----------	-------------

LOTE 30



**Lote constituído de materiais diversos com patrimônio.
Aproximadamente 878 itens com patrimônio.**

Lance Inicial: R\$ 1.200,00



LOTE 31



Lote constituído de materiais diversos com patrimônio. Aproximadamente 65 itens com patrimônio.

Lance Inicial: R\$ 150,00



LOTE 32



Lote constituído de materiais de informática. Aproximadamente 111 itens.

Lance Inicial: R\$ 1.000,00



LOTE 33



Lote constituído de mobiliário de escritório, circuladores de ar, ventiladores, material de informática, etc. Total aprox. 85 com patrimônio.

Lance Inicial: R\$ 220,00



LOTE 34



Lote constituído de equipamentos médico-hospitalares, materiais de informática, mobiliário de escritório e outros bens. Total de aproximadamente 977 itens com patrimônio (SUCATA).

Lance Inicial: R\$ 2.442,50

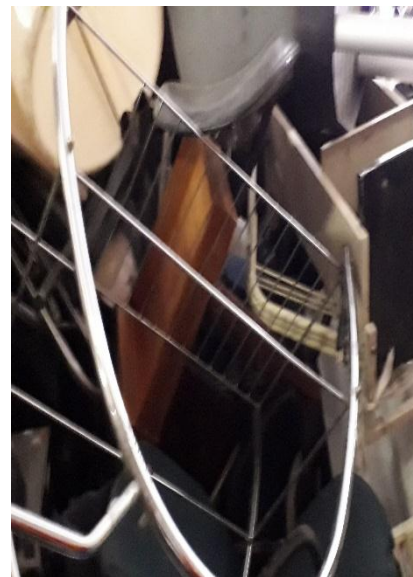

LOTE 35



Lote constituído de equipamentos médico-hospitalares, materiais de informática, mobiliário de escritório e outros bens. Total de aproximadamente itens com patrimônio (SUCATA).

Lance Inicial: R\$ 1.390,00



LOTE 36



Lote constituído de mobiliário de escritório e material de informática. Total de aproximadamente 599 itens com patrimônio.

Lance Inicial: R\$ 600,00



LOTE 37



Lote constituído de mobiliários diversos de escritório, equipamentos de laboratório e oficina, material de informática, etc. Total de aproximadamente 226 itens com patrimônio.

Lance Inicial: R\$ 250,00



LOTE 38



Lote constituído de mobiliários diversos de escritório, equipamentos de laboratório. Total de aproximadamente 363 itens com patrimônio.

Lance Inicial: R\$ 2.000,00



LOTE 39



Lote constituído de mobiliário de escritório diversos e equipamentos de informática. Aproximadamente 248 itens com patrimônio.

Lance Inicial: R\$ 700,00



LOTE 40



Lote constituído de equipamentos médico-hospitalares e mobiliários de escritório diversos, aprox. 139 itens com patrimônio (SUCATA).

Lance Inicial: R\$ 2.000,00



LOTE 41



Lote constituído de cadeiras escolares, mobiliários e equipamentos de escritório, manequins anatômicos (partes soltas), etc. Aproximadamente 30 itens de material.

Lance Inicial: R\$ 136,00

