



LEILÃO SEPLAG 012/2018

EXIBIÇÃO DE LOTES

LOTE 1 – 1/2



- **Lance Inicial: R\$ 2.500,00**
- **Mobiliário de escritório, material de informática, etc. Total de 943 itens com patrimônio.**





LOTE 2 – 1/2



- **Lance Inicial: R\$ 135,00**
- **Carteiras escolares, cadeiras de escritório equipamentos e material de informática. Total de 67 itens com patrimônio.**





LOTE 3



- **Lance Inicial: R\$ 165,00**
- **39 caixas de colchetes n.º 12, 88 cxs. De colchetes n.º8, 71 cxs de colchetes n.º7, 50 pacotes de gominhas. Sem patrimônio.**



LOTE 4 – 1/3



- **Lance Inicial: R\$ 50,00**
- **Mobiliários de escritório e carteiras escolares. Sem patrimônio.**







LOTE 5 – 1/4



- **Lance Inicial: R\$ 1.500,00**
- **Aparelhos de ar condicionado, diversas louças sanitárias, esquadilha de alumínio, vidros, etc. Cerca de 603 itens s/ patrimônio.**









LOTE 6 – 1/2



- **Lance Inicial: R\$ 125,00**
- **Sucata de papel composta de bulas e de 800 Kg. Material sem patrimônio.**





LOTE 7



- **Lance Inicial: R\$ 132,00**
- **Lote equipamentos diversos com patrimônio. Total de 15 itens.**



LOTE 8



- **Lance Inicial: R\$ 6.050,00**
- **FITAS DE ALUMINIO 0,06MMX65MM, FITAS DE ALUMINIO 0,021MMX160MM, FITAS DE ALUMINIO 0,030MMX96MM. CERCA DE 5 TONELADAS DE MATERIAL (ESSES MATERIAS DEVARÃO SER DESCARACTERIZADOS NA PRESENÇA DE UM SERVIDOR DA FUNDAÇÃO EZEQUIEL DIAS)**



LOTE 9



- **Lance Inicial: R\$ 145,00**
- **Lote de monitores de computador sem patrimônio.**



LOTE 10 – 1/2



- **Lance Inicial: R\$ 1.465,00**
- **Geladeiras, freezers, equipamentos de laboratório, de ar condicionado, eletrônicos e mobiliários. 309 itens com patrimônio.**





LOTE 11 – 1/2



- **Lance Inicial: R\$ 1.800,00**
- **Equipamentos de informática, eletrônicos mobiliários e material bibliográfico. 944 itens com patrimônio.**





LOTE 12



- **Lance Inicial: R\$ 105,00**
- **Sucata de peças de veículos. Peso estimado em 300 (trezentos) Kg.**



LOTE 13



- **Lance Inicial: R\$ 600,00**
- **Equipamentos de uso geral e material de informática. Total de 61 itens.**



LOTE 14



- **Lance Inicial: R\$ 600,00**
- **Mobiliários de escritório, material hospitalar, etc. Total de 639 itens com patrimônio.**



LOTE 15 – 1/2



- **Lance Inicial: R\$ 40.000,00**
- **01 Acelerador Linear, 01 rack carro e 01 estabilizador eletrônico (sucatas). Total de 03 equipamentos com patrimônio.**





LOTE 16 – 1/3



- **Lance Inicial: R\$ 1.329,00**
- **Equipamentos médico-hospitalares, material de informática, mobiliários etc. Total de 886 itens com patrimônio.**

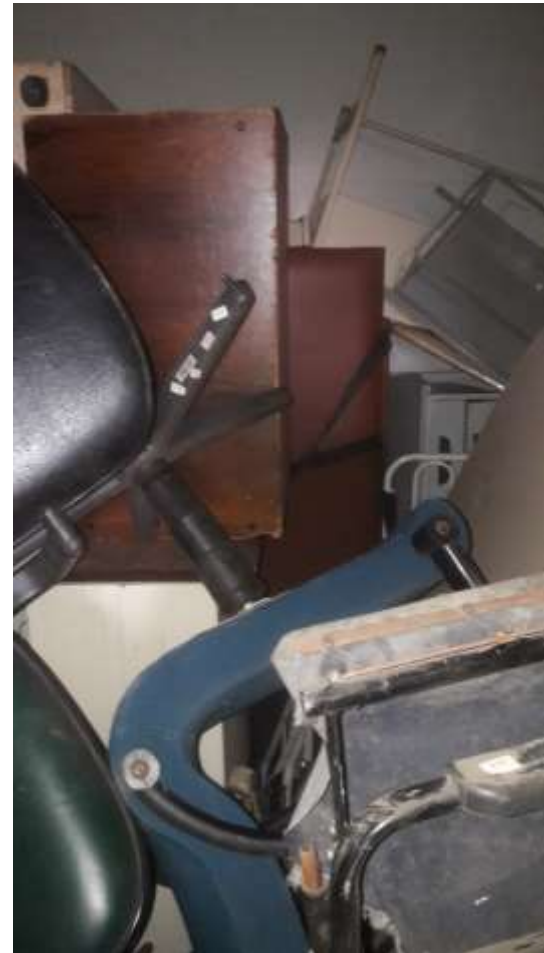





LOTE 17



- **Lance Inicial: R\$ 1.000,00**
- **02 bovinos machos de tração.**





- **Lance Inicial: R\$ 10.000,00**
- **01 Gerador de Vapor (Caldeira) e (01) tanque de armazenamento em aço inox (2.000 litros). Total de 02 itens com patrimônio.**







LOTE 19 – 1/2



- **Lance Inicial: R\$ 1.200,00**
- **Mobiliário de escritório. Total de 552 itens com patrimônio.**





LOTE 20 – 1/2



- **Lance Inicial: R\$ 980,00**
- **Mobiliário de escritório e material de informática. Total de 423 itens com patrimônio.**





LOTE 21



- **Lance Inicial: R\$ 150,00**
- **Mobiliário de escritório, material de informática, ar condicionado, etc. Total de 105 itens com patrimônio.**



LOTE 22 – 1/2



- **Lance Inicial: R\$ 250,00**
- **Materiais diversos de informática e mobiliários de escritório. Total de itens com patrimônio.**





LOTE 23



- **Lance Inicial: R\$ 400,00**
- **02 animais. (01) bovino fêmea e (01) muar fêmea.**



LOTE 24 – 1/2



- **Lance Inicial: R\$ 350,00**
- **03 animais. (01) muar fêmea e (02) equinos machos.**



2/2



LOTE 25



- **Marca/Modelo:
FORD/FIESTA
SEDAN1**
- **Ano Fabricação:2013**
- **Lance Inicial: R\$
10.000,00**
- **Placa: OQT4421**
- **Estado de conservação:
Recuperável**



LOTE 26



- **Marca/Modelo:
FORD/FIESTA
SEDAN2**
- **Ano Fabricação:2013**
- **Lance Inicial: R\$
10.000,00**
- **Placa: OQT4426**
- **Estado de conservação:
Recuperável**



LOTE 27



- **Marca/Modelo:
FIAT/PALIO WEEK
ELX FLEX**
- **Ano Fabricação:2004**
- **Lance Inicial: R\$
3.500,00**
- **Placa: HMG3085**
- **Estado de conservação:
Recuperável**



LOTE 28



- **Marca/Modelo:
FIAT/PALIO WEEK
ELX FLEX**
- **Ano Fabricação:2007**
- **Lance Inicial: R\$
4.000,00**
- **Placa: HMH1252**
- **Estado de conservação:
Recuperável**



LOTE 29



- **Marca/Modelo:
FIAT/STRADA FIRE
FLEX**
- **Ano Fabricação:2007**
- **Lance Inicial: R\$
4.000,00**
- **Placa: HMM1250**
- **Estado de conservação:
Recuperável**



LOTE 30



- **Marca/Modelo:
FIAT/UNO MILLE
ECONOMY**
- **Ano Fabricação:2009**
- **Lance Inicial: R\$
2.500,00**
- **Placa: HMMH8327**
- **Estado de conservação:
Recuperável**



LOTE 31



- **Marca/Modelo:
FIAT/FIORINO PICK
UP**
- **Ano Fabricação:1993**
- **Lance Inicial: R\$
1.500,00**
- **Placa: GMF0646**
- **Estado de conservação:
Recuperável**



LOTE 32



- **Marca/Modelo:
FIAT/FIORINO IE**
- **Ano Fabricação:1998**
- **Lance Inicial: R\$
600,00**
- **Placa: GMG6900**
- **Estado de
conservação:
SUCATA**



LOTE 33



- **Marca/Modelo:
FIAT/FIORINO IE**
- **Ano Fabricação:1998**
- **Lance Inicial: R\$
600,00**
- **Placa: GMG6898**
- **Estado de
conservação:
SUCATA**



LOTE 34



- **Marca/Modelo:
FIAT/FIORINO
WORKING**
- **Ano Fabricação:1996**
- **Lance Inicial: R\$
600,00**
- **Placa: GMF1484**
- **Estado de
conservação:
SUCATA**



LOTE 35



- **Marca/Modelo:
FIAT/UNO MILLE
FIRE**
- **Ano Fabricação:2004**
- **Lance Inicial: R\$
800,00**
- **Placa: HMG3353**
- **Estado de
conservação:
SUCATA**



LOTE 36



- **Marca/Modelo:**
VW/GOL 1.6 POWER
- **Ano Fabricação:2003**
- **Lance Inicial: R\$**
3.000,00
- **Placa: HMG2275**
- **Estado de conservação:**
Recuperável



LOTE 37



- **Marca/Modelo:
FIAT/UNO MILLE
FIRE FLEX**
- **Ano Fabricação:2007**
- **Lance Inicial: R\$
800,00**
- **Placa: HMMH0520**
- **Estado de
conservação:
SUCATA**



LOTE 38



- **Marca/Modelo:
FIAT/UNO MILLE
FIRE**
- **Ano Fabricação:2004**
- **Lance Inicial: R\$
800,00**
- **Placa: HMG3305**
- **Estado de
conservação:
SUCATA**



LOTE 39



- **Marca/Modelo:
FIAT/UNO MILLE
FIRE FLEX**
- **Ano Fabricação:2007**
- **Lance Inicial: R\$
800,00**
- **Placa: HMMH0517**
- **Estado de
conservação:
SUCATA**



LOTE 40



- **Marca/Modelo:**
VW/GOL 1.0
- **Ano Fabricação:2005**
- **Lance Inicial: R\$**
3.000,00
- **Placa: HMG5715**
- **Estado de conservação:**
Recuperável



LOTE 41



- **Marca/Modelo:
FIAT/UNO MILLE
ECONOMY**
- **Ano Fabricação:2009**
- **Lance Inicial: R\$
3.000,00**
- **Placa: HMH5989**
- **Estado de conservação:
Recuperável**



LOTE 42



- **Marca/Modelo:
RENAULT/LOGAN
EXP 16**
- **Ano Fabricação:2007**
- **Lance Inicial: R\$
3.500,00**
- **Placa: HMMH2152**
- **Estado de conservação:
Recuperável**



LOTE 43



- **Marca/Modelo:
GM/ZAFIRA
COMFORT**
- **Ano Fabricação:2009**
- **Lance Inicial: R\$
1.000,00**
- **Placa: HMMH5387**
- **Estado de
conservação:
SUCATA**



LOTE 44



- **Marca/Modelo:
FIAT/UNO MILLE
ECONOMY**
- **Ano Fabricação:2008**
- **Lance Inicial: R\$
3.000,00**
- **Placa: HMM4563**
- **Estado de conservação:
Recuperável**



LOTE 45



- **Marca/Modelo:
FIAT/PALIO WEEK
HLX FLEX**
- **Ano Fabricação:2005**
- **Lance Inicial: R\$
4.000,00**
- **Placa: HMG4710**
- **Estado de conservação:
Recuperável**



LOTE 46



- **Marca/Modelo:
FORD/FIESTA 1.6
FLEX**
- **Ano Fabricação:2011**
- **Lance Inicial: R\$
4.000,00**
- **Placa: HNH1530**
- **Estado de conservação:
Recuperável**



LOTE 47



- **Marca/Modelo:
GM/C20 CUSTOM S**
- **Ano Fabricação:1991**
- **Lance Inicial: R\$
2.000,00**
- **Placa: GMF2458**
- **Estado de conservação:
Recuperável**



LOTE 48



- **Marca/Modelo:**
GM/S10 2.8 S
- **Ano Fabricação:2002**
- **Lance Inicial: R\$**
4.000,00
- **Placa: GMF4230**
- **Estado de conservação:**
Recuperável



LOTE 49



- **Marca/Modelo:
GM/VERANEIO**
- **Ano Fabricação:1993**
- **Lance Inicial: R\$
400,00**
- **Placa: GMG4170**
- **Estado de
conservação:
SUCATA**



LOTE 50



- **Marca/Modelo:
GM/BLAZER
ADVANTAGE**
- **Ano Fabricação:2009**
- **Lance Inicial: R\$
1.500,00**
- **Placa: HMMH8941**
- **Estado de conservação:
Recuperável**



LOTE 51



- **Marca/Modelo:
I/FORD RANGER XL
11F**
- **Ano Fabricação:2001**
- **Lance Inicial: R\$
2.500,00**
- **Placa: HMG1435**
- **Estado de conservação:
Recuperável**



LOTE 52



- **Marca/Modelo:
FIAT/DUCATO
COMBINATO**
- **Ano Fabricação:2004**
- **Lance Inicial: R\$
3.000,00**
- **Placa: HMG4267**
- **Estado de conservação:
Recuperável**



LOTE 53



- **Marca/Modelo:**
GM/C20 CUSTOM S
- **Ano Fabricação:1991**
- **Lance Inicial: R\$**
2.000,00
- **Placa: GMF2493**
- **Estado de conservação:**
Recuperável



LOTE 54



- **Marca/Modelo:
GM/S10 COLINA D
4X4**
- **Ano Fabricação:2007**
- **Lance Inicial: R\$
4.000,00**
- **Placa: HMMH0776**
- **Estado de conservação:
Recuperável**



LOTE 55



- **Marca/Modelo:
NISSAN/FRONTIER
4X4 XE**
- **Ano Fabricação:2006**
- **Lance Inicial: R\$
2.500,00**
- **Placa: GTM9084**
- **Estado de conservação:
Recuperável**



LOTE 56



- **Marca/Modelo:
FIAT/DUCATO MC
RONTANAMB**
- **Ano Fabricação:2012**
- **Lance Inicial: R\$
2.500,00**
- **Placa: OPE0497**
- **Estado de conservação:
Recuperável**



LOTE 57



- **Marca/Modelo:**
VW/GOL
PATRULHEIRO 1.6
- **Ano Fabricação:2004**
- **Lance Inicial: R\$**
2.000,00
- **Placa: HMG3958**
- **Estado de conservação:**
Recuperável



LOTE 58



- **Marca/Modelo:
HONDA/NX-4
FALCON**
- **Ano Fabricação:2008**
- **Lance Inicial: R\$
3.000,00**
- **Placa: HMMH2825**
- **Estado de conservação:
Recuperável**



LOTE 59



- **Marca/Modelo:
HONDA/NX-4
FALCON**
- **Ano Fabricação:2008**
- **Lance Inicial: R\$
3.000,00**
- **Placa: HMMH2842**
- **Estado de conservação:
Recuperável**



LOTE 60



- **Marca/Modelo:
HONDA/VT600C
SHADOW**
- **Ano Fabricação:2004**
- **Lance Inicial: R\$
6.000,00**
- **Placa: HMG2183**
- **Estado de conservação:
Recuperável**



LOTE 61



- **Marca/Modelo:
HONDA/XR 250
TORNADO**
- **Ano Fabricação:2008**
- **Lance Inicial: R\$
3.000,00**
- **Placa: HMMH2958**
- **Estado de conservação:
Recuperável**



LOTE 62



- **Marca/Modelo:
FIAT/PALIO
ATTRACTIV 1.4**
- **Ano Fabricação:2011**
- **Lance Inicial: R\$
6.000,00**
- **Placa: HDN6998**
- **Estado de conservação:
Recuperável**



LOTE 63



- **Marca/Modelo:
YAMAHA/LANDER
XTZ250**
- **Ano Fabricação:2008**
- **Lance Inicial: R\$
2.500,00**
- **Placa: HMG9692**
- **Estado de conservação:
Recuperável**



LOTE 64



- **Marca/Modelo:
FIAT/PALIO WK
ADVEN FLEX**
- **Ano Fabricação:2011**
- **Lance Inicial: R\$
6.000,00**
- **Placa: NXX0248**
- **Estado de conservação:
Recuperável**



LOTE 65



- **Marca/Modelo:
FIAT/UNO MILLE
FIRE FLEX**
- **Ano Fabricação:2008**
- **Lance Inicial: R\$
6.000,00**
- **Placa: HMMH1709**
- **Estado de conservação:
Recuperável**



LOTE 66



- **Marca/Modelo:
FIAT/PALIO
ATTRACTIV 1.4**
- **Ano Fabricação:2011**
- **Lance Inicial: R\$
6.000,00**
- **Placa: HNO4129**
- **Estado de conservação:
Recuperável**



LOTE 67



- **Marca/Modelo:
FIAT/UNO MILLE
ECONOMY**
- **Ano Fabricação:2009**
- **Lance Inicial: R\$
6.000,00**
- **Placa: HMH8060**
- **Estado de conservação:
Recuperável**



LOTE 68



- **Marca/Modelo:
HONDA/NXR150
BROS ES**
- **Ano Fabricação:2008**
- **Lance Inicial: R\$
2.000,00**
- **Placa: HMG9639**
- **Estado de conservação:
Recuperável**



LOTE 69



- **Marca/Modelo:**
HONDA/NXR150
BROS MIX ES
- **Ano Fabricação:2009**
- **Lance Inicial: R\$**
2.000,00
- **Placa: HMMH9149**
- **Estado de conservação:**
Recuperável



LOTE 70



- **Marca/Modelo:
FIAT/FIORINO IE**
- **Ano Fabricação:2005**
- **Lance Inicial: R\$
5.000,00**
- **Placa: GTM4763**
- **Estado de conservação:
Recuperável**



LOTE 71



- **Marca/Modelo:
FIAT/PALIO WK
ADVEN FLEX**
- **Ano Fabricação:2011**
- **Lance Inicial: R\$
6.000,00**
- **Placa: HMM9785**
- **Estado de conservação:
Recuperável**



LOTE 72



- **Marca/Modelo:
YAMAHA/LANDER
XTZ250**
- **Ano Fabricação:2011**
- **Lance Inicial: R\$
2.500,00**
- **Placa: HMH9525**
- **Estado de conservação:
Recuperável**



LOTE 73



- **Marca/Modelo:
HONDA/XR 250
TORNADO**
- **Ano Fabricação:2008**
- **Lance Inicial: R\$
3.000,00**
- **Placa: HMMH5736**
- **Estado de conservação:
Recuperável**



LOTE 74



- **Marca/Modelo:
YAMAHA/LANDER
XTZ250**
- **Ano Fabricação:2008**
- **Lance Inicial: R\$
2.800,00**
- **Placa: HMG9662**
- **Estado de conservação:
Recuperável**



LOTE 75



- **Marca/Modelo:
FORCLAN/REBOQUE**
- **Ano Fabricação:1987**
- **Lance Inicial: R\$
300,00**
- **Placa: GTM0788**
- **Estado de conservação:
Recuperável**



LOTE 76



- **Marca/Modelo:
HONDA/XR 250
TORNADO**
- **Ano Fabricação:2006**
- **Lance Inicial: R\$
2.500,00**
- **Placa: HMG9932**
- **Estado de conservação:
Recuperável**



LOTE 77



- **Marca/Modelo:
HONDA/XR 250
TORNADO**
- **Ano Fabricação:2008**
- **Lance Inicial: R\$
3.200,00**
- **Placa: HMMH5702**
- **Estado de conservação:
Recuperável**



LOTE 78



- **Marca/Modelo:
FIAT/PALIO
ATTRACTIV 1.4**
- **Ano Fabricação:2011**
- **Lance Inicial: R\$
6.000,00**
- **Placa: HNO4096**
- **Estado de conservação:
Recuperável**



LOTE 79



- **Marca/Modelo:
FIAT/PALIO
ATTRACTIV 1.4**
- **Ano Fabricação:2011**
- **Lance Inicial: R\$
6.000,00**
- **Placa: HNO5618**
- **Estado de conservação:
Recuperável**



LOTE 80



- **Marca/Modelo:
IVECOFIAT/DAILY
CORTEZI1**
- **Ano Fabricação:2003**
- **Lance Inicial: R\$
10.000,00**
- **Placa: HMG2904**
- **Estado de conservação:
Recuperável**



LOTE 81



- **Marca/Modelo:**
HONDA/CG 125
CARGO
- **Ano Fabricação:2000**
- **Lance Inicial: R\$**
500,00
- **Placa: GTM7289**
- **Estado de conservação:**
Recuperável



LOTE 82



- **Marca/Modelo:
HONDA/NX-4
FALCON**
- **Ano Fabricação:2003**
- **Lance Inicial: R\$
500,00**
- **Placa: GTM2343**
- **Estado de conservação:
Recuperável**



LOTE 83



- **Marca/Modelo:
HONDA/XR 250
TORNADO**
- **Ano Fabricação:2006**
- **Lance Inicial: R\$
500,00**
- **Placa: HMG9076**
- **Estado de conservação:
Recuperável**



LOTE 84



- **Marca/Modelo:**
HONDA/XR 200R
- **Ano Fabricação:****1997**
- **Lance Inicial:** R\$
500,00
- **Placa:** **GTM5456**
- **Estado de conservação:**
Recuperável



LOTE 85



- **Marca/Modelo:
FIAT/PALIO
ATTRACTIV 1.4**
- **Ano Fabricação:2011**
- **Lance Inicial: R\$
4.000,00**
- **Placa: HJA8985**
- **Estado de conservação:
Recuperável**



LOTE 86



- **Marca/Modelo:
GM/BLAZER
ADVANTAGE**
- **Ano Fabricação:2008**
- **Lance Inicial: R\$
4.000,00**
- **Placa: HMM4949**
- **Estado de conservação:
Recuperável**



LOTE 87



- **Marca/Modelo:
FORD/ECOSPORT
XL 2.0FLEX**
- **Ano Fabricação:2009**
- **Lance Inicial: R\$
4.000,00**
- **Placa: HMMH6489**
- **Estado de conservação:
Recuperável**



LOTE 88



- **Marca/Modelo:
FIAT/UNO MILLE
ECONOMY**
- **Ano Fabricação:2009**
- **Lance Inicial: R\$
4.000,00**
- **Placa: HMH8107**
- **Estado de conservação:
Recuperável**



LOTE 89



- **Marca/Modelo:
FIAT/PALIO
ATTRACTIV 1.4**
- **Ano Fabricação:2011**
- **Lance Inicial: R\$
4.000,00**
- **Placa: HDN6663**
- **Estado de conservação:
Recuperável**



LOTE 90



- **Marca/Modelo:
FIAT/PALIO
ATTRACTIV 1.4**
- **Ano Fabricação:2011**
- **Lance Inicial: R\$
4.000,00**
- **Placa: HDN6521**
- **Estado de conservação:
Recuperável**



LOTE 91



- **Marca/Modelo:
FIAT/PALIO
ATTRACTIV 1.4**
- **Ano Fabricação:2011**
- **Lance Inicial: R\$
4.000,00**
- **Placa: HDN6541**
- **Estado de conservação:
Recuperável**



LOTE 92



- **Marca/Modelo:
GM/BLAZER
ADVANTAGE**
- **Ano Fabricação:2005**
- **Lance Inicial: R\$
2.000,00**
- **Placa: GTM7155**
- **Estado de conservação:
Recuperável**



LOTE 93



- **Marca/Modelo:**
FIAT/UNO WAY 1.0
- **Ano Fabricação:2013**
- **Lance Inicial: R\$**
5.000,00
- **Placa: OPQ9478**
- **Estado de conservação:**
Recuperável



LOTE 94



- **Marca/Modelo:**
FIAT/UNO WAY 1.0
- **Ano Fabricação:2012**
- **Lance Inicial: R\$**
5.000,00
- **Placa: NXX1525**
- **Estado de conservação:**
Recuperável



LOTE 95



- **Marca/Modelo:
FIAT/PALIO WK
ADVEN FLEX**
- **Ano Fabricação:2013**
- **Lance Inicial: R\$
5.000,00**
- **Placa: ORC8004**
- **Estado de conservação:
Recuperável**



LOTE 96



- **Marca/Modelo:
GM/BLAZER
COLINA**
- **Ano Fabricação:2005**
- **Lance Inicial: R\$
2.000,00**
- **Placa: GTM7147**
- **Estado de conservação:
Recuperável**



LOTE 97



- **Marca/Modelo:**
MMC/L200 4X4 GL
- **Ano Fabricação:2006**
- **Lance Inicial: R\$**
5.000,00
- **Placa: HMG7656**
- **Estado de conservação:**
Recuperável



LOTE 98



- **Marca/Modelo:**
MMC/L200 4X4 GL
- **Ano Fabricação:2006**
- **Lance Inicial: R\$**
5.000,00
- **Placa: HMG7659**
- **Estado de conservação:**
Recuperável



LOTE 99



- **Marca/Modelo:
FIAT/SIENA HLX
FLEX**
- **Ano Fabricação:2009**
- **Lance Inicial: R\$
4.000,00**
- **Placa: HMMH6469**
- **Estado de conservação:
Recuperável**



LOTE 100



- **Marca/Modelo:
FIAT/PALIO
ATTRACTIV 1.4**
- **Ano Fabricação:2011**
- **Lance Inicial: R\$
4.000,00**
- **Placa: HDN6481**
- **Estado de conservação:
Recuperável**



LOTE 101



- **Marca/Modelo:
FIAT/PALIO
ATTRACTIV 1.4**
- **Ano Fabricação:2011**
- **Lance Inicial: R\$
4.000,00**
- **Placa: HDN6627**
- **Estado de conservação:
Recuperável**





OBRIGADO !!!