



LEILÃO SEPLAG 13/2017

EXIBIÇÃO DE LOTES

LOTE 1 1/2



- **319 itens de mobiliarios ,informativa, eletrodomestico, equipamentos eletronicos e maquinas de escritorio.**
- **Lance Inicial: R\$100,00**
- **E.E. Augusto de Lima**





LOTE 2 1/2



- **76 itens de mobiliarios ,informativa, eletrodomestico, equipamentos eletronicos e maquinas de escritorio.**
- **Lance Inicial: R\$45,00**
- **E.E. Helena Pena**



2/2



LOTE 3 1/2



- **680 Itens diversos de mobiliário, informática, eletrodomésticos, equipamentos eletrônicos e máquinas de escritório.**
- **Lance Inicial: R\$340,00**
- **E.E. CARMO GIFFONI**





LOTE 4 1/2



- **171 Itens diversos de mobiliário, informática, eletrodomésticos, equipamentos eletrônicos e máquinas de escritório.**
- **Lance Inicial: R\$171,00**
- **E.E. General Carlos Luiz Guedes**





LOTE 5 1/2



- **324 Itens diversos de mobiliário, informática, eletrodomésticos e máquinas de escritório.**
- **Lance Inicial: R\$325,00**
- **E.E. João Paulo I**





LOTE 6 1/2



- **120 itens, mesas e cadeiras**
- **Lance Inicial:
R\$120,00**
- **E.E. Ministro Alfredo
de Vilhena Valladão**





LOTE 7 1/2



- **238 Itens diversos de mobiliário, informática, eletrodomésticos, equipamentos eletrônicos e máquinas de escritório.**
- **Lance Inicial: R\$200,00**
- E.E. Padre João Botelho





LOTE 8 1/2



- **38 Itens diversos de mobiliário, informática, eletrodomésticos, equipamentos eletrônicos e máquinas de escritório.**
- **Lance Inicial: R\$150,00**
- **E.E. PADRE JOÃO MARIA KOOYMAN**



2/2



LOTE 9 1/2



- **29 Itens de material de informática, eletrodomésticos e equipamentos eletrônicos.**
- **Lance Inicial: R\$120,00**
- E.E. Professor Alcindo Vieira



2/2



LOTE 10 1/2



- **673 Itens diversos de mobiliário, informática, eletrodomésticos, equipamentos eletrônicos e máquinas de escritório.**
- **Lance Inicial: R\$130,00**
- **E.E. PROFESSOR CLÁUDIO BRANDÃO**



2/2



LOTE 11 1/2



- **220 Itens diversos de mobiliário, informática, eletrodomésticos, equipamentos eletrônicos e máquinas de escritório.**
- **Lance Inicial: R\$220,00**
- **E.E. Sandra Risoleta de Lima Hauck**



2/2



LOTE 12 1/2



- **161 Itens diversos de mobiliário, informática, eletrodomésticos, equipamentos eletrônicos e máquinas de escritório.**
- **Lance Inicial: R\$200,00**
- **E.E. AFRÂNIO DE MELO FRANCO**





LOTE 13



- **86 Itens diversos de mobiliário, informática, eletrodomésticos, equipamentos eletrônicos e máquinas de escritório.**
- **Lance Inicial: R\$350,00**
- **E.E. Deputado Álvaro Salles**



LOTE 14 1/2



- **277 Itens diversos de mobiliário, informática, eletrodomésticos, equipamentos eletrônicos e máquinas de escritório.**
- **Lance Inicial: R\$200,00**
- **E.E. Getulio Vargas**
-





LOTE 15



- **341 Itens diversos de mobiliário e informática.**
- **Lance Inicial: R\$100,00**
- **E.E. PROFESSOR HILTON ROCHA**



LOTE 16 1/2



- **27 Itens de material de informática, equipamentos eletrônicos e máquinas de escritório.**
- **Lance Inicial: R\$200,00**
- **E.E. PROFESSORA ADIR ANDRADE**





LOTE 17 1/2



- **156 itens de mobiliarios ,informativa, eletrodomestico, equipamentos eletronicos e maquinas de escritorio.**
- **Lance Inicial: R\$200,00**
- **E.E. AMÉLIA SANTANA BARBOSA**





LOTE 18



- **Itens diversos de mobiliário, informática, eletrodomésticos, equipamentos eletrônicos e máquinas de escritório.**
- **Lance Inicial: R\$185,00**
- **E.E. CECÍLIA MEIRELES**



LOTE 19 1/2



- **35 Itens diversos de mobiliário, informática,, equipamentos eletrônicos**
- **Lance Inicial: R\$35,00**
- **E.E. DE ENSINO MÉDIO BAIRRO PETROVALE**



2/2



LOTE 20 1/2



- **305 Itens diversos de mobiliário, informática, eletrodomésticos, equipamentos eletrônicos e máquinas de escritório.**
- **Lance Inicial: R\$305,00**
- **E.E. DOUTOR RENATO AZEREDO**





LOTE 21 1/2



- **38 Itens diversos de mobiliário, informática, eletrodomésticos, equipamentos eletrônicos e máquinas de escritório.**
- **Lance Inicial: R\$38,00**
- **E.E. JOÃO GUIMARÃES ROSA**







- **127 Itens diversos de mobiliário e material de informática.**
- **Lance Inicial: R\$127,00**
- **E.E. SARAH KUBITSCHEK**







- **746 Itens diversos de mobiliário, informática, eletrodomésticos e equipamentos eletrônicos.**
- **Lance Inicial: R\$746,00**
- **E.E. HELENA GUERRA**





LOTE 24 1/2



- **103 Itens diversos de mobiliário, informática, eletrodomésticos, equipamentos eletrônicos e máquinas de escritório.**
- **Lance Inicial: R\$103,00**
- E.E. Nair Mendes Moreira





LOTE 25 1/2



- **285 Itens diversos de mobiliário, informática, eletrodomésticos, equipamentos eletrônicos e máquinas de escritório.**
- **Lance Inicial: R\$240,00**
- **E.E. NOVA CONTAGEM**







- **162 Itens diversos de mobiliário, informática e eletrodomésticos.**
- **Lance Inicial: R\$162,00**
- E.E. de Lagoa





LOTE 27 1/2



- **51 Itens diversos de mobiliário, informática, eletrodomésticos, equipamentos eletrônicos e máquinas de escritório.**
- **Lance Inicial: R\$51,00**
- **E.E. JOÃO NAZÁRIO**





LOTE 28 1/2



- **55 Itens , informática, equipamentos eletrônicos e máquinas de escritório.**
- **Lance Inicial: R\$55,00**
- **E.E. GYSLAINE DE FREITAS ARAÚJO**





LOTE 29 1/2



- **284 Itens diversos de mobiliário, informática, eletrodomésticos, equipamentos eletrônicos e máquinas de escritório.**
- **Lance Inicial: R\$300,00**
- **E.E. Professora Yolanda Martins**







- **31 Itens diversos de informática, eletrodomésticos, equipamentos eletrônicos e máquinas de escritório.**
- **Lance Inicial: R\$70,00**
- **E.E. CARLOS DRUMMOND DE ANDRADE**





LOTE 31



- **90 Itens diversos de mobiliário, informática, eletrodomésticos, equipamentos eletrônicos.**
- **Lance Inicial: R\$180,00**
- **E.E. DO BAIRRO ROSANEVES**



LOTE 32 1/2



- **209 Itens diversos de mobiliário, informática, eletrodomésticos, equipamentos eletrônicos e máquinas de escritório.**
- **Lance Inicial: R\$70,00**
- **E.E. João Gonçalves Neto**





LOTE 33 1/2



- **91 Itens diversos de mobiliário, informática, eletrodomésticos, equipamentos eletrônicos e máquinas de escritório.**
- **Lance Inicial: R\$100,00**
- **E.E. JOSÉ PEDRO PEREIRA**





LOTE 34 1/2



- **37 Itens diversos de mobiliário, informática, eletrodomésticos e equipamentos eletrônicos.**
- **Lance Inicial: R\$250,00**
- **E.E. Manoel Martins de Melo**





LOTE 35 1/2



- **108 Itens diversos de mobiliário, informática, eletrodomésticos, equipamentos eletrônicos e máquinas de escritório.**
- **Lance Inicial: R\$50,00**
- **E.E. LEONINA MOURTHÉ DE ARAÚJO**



2/2



LOTE 36 1/2



- **72 Itens de material de informática, equipamentos eletrônicos e máquinas de escritório.**
- **Lance Inicial: R\$150,00**
- **E.E. RAUL TEIXEIRA DA COSTA SOBRINHO**





LOTE 37 1/2



- **223 Itens diversos de mobiliário, informática, eletrodomésticos e equipamentos eletrônicos.**
- **Lance Inicial: R\$150,00**
- **E.E. TANCREDO DE ALMEIDA NEVES**

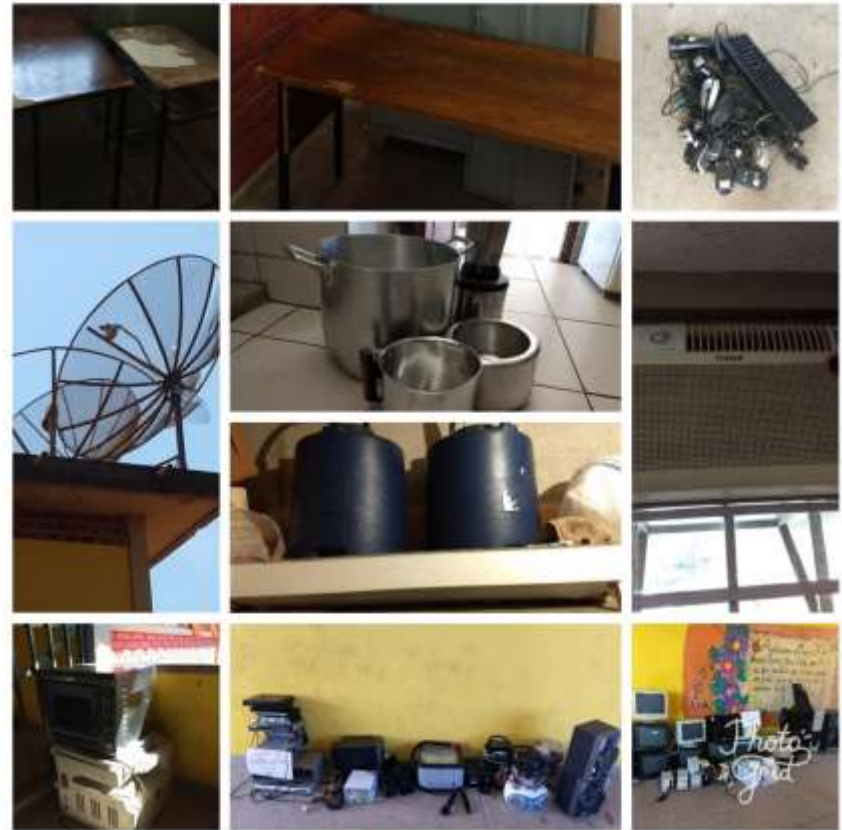



LOTE 38 1/2



- **125 Itens diversos de mobiliário, informática, eletrodomésticos e equipamentos eletrônicos.**
- **Lance Inicial: R\$80,00**
- **E.E. Machado de Assis**





LOTE 39



- Cerca de 22.500 Kg de aparas de papel colorido.
- **Lance Inicial:**
R\$4.500,00



LOTE 40



- Lote de sucata de pneus automotivos diversos. Total de 116 unidades sem patrimônio
- **Lance Inicial:**
R\$300,00



LOTE 41 1/2



- Sucata de ferro em geral (cerca de 350 Kg) material sem patrimônio.
- **Lance Inicial: R\$122,50**





LOTE 42



- 04 equipamentos de GPS não automotivos. Com patrimônio.
- **Lance Inicial: R\$20,00**



LOTE 43 1/2



- Mobiliário de escritório e informática. Total de 471 itens com patrimônio.
- **Lance Inicial: R\$1.200,00**





LOTE 44 1/2



- Material de informática.
Total de 365 itens com
patrimônio.
- **Lance Inicial:**
R\$1.100,00



2/2



LOTE 45 1/2



- Mobiliário de escritório diversos. Total de 789 itens com patrimônio.
- **Lance Inicial:**
R\$800,00





LOTE 46 1/2



- Lote de materiais e equipamentos diversos. Total de 977 itens com patrimônio.
- **Lance Inicial:**
R\$2.200,00





LOTE 47 1/2



- Mobiliário de escritório diversos. Total de 450 itens sem patrimônio.
- **Lance Inicial:**
R\$200,00





LOTE 48 1/2



- Mobiliário de escritório diversos. Total de 598 itens sem patrimônio.
- **Lance Inicial:**
R\$250,00





LOTE 49 1/2



- Mobiliário de escritório, material de informática e material hospitalar. Total de 954 itens com patrimônio.
- **Lance Inicial: R\$ 1.431,00**





LOTE 50 1/2



- Mobiliários, material de informática e equipamentos eletrônicos. Total de 102 itens com patrimônio.
- **Lance Inicial: R\$ 289,00**





LOTE 51



- **Marca/Modelo:
IVECO/DAILY
REVESCAP AMB**
- **Ano Fabricação :
2008**
- **Lance Inicial: R\$
1250,00**
- **Placa: HMH3855**
- **Estado Conservação:
PESSIMO**



LOTE 52



- **Marca/Modelo:**
FIAT/PALIO WK
ADVEN FLEX
- **Ano Fabricação:**
2009
- **Lance Inicial: R\$**
2700,00
- **Placa: HMH6431**
- **Estado Conservação:**
PESSIMO



LOTE 53



- **Marca/Modelo:**
FORD/PAMPA L
- **Ano Fabricação :**
1995
- **Lance Inicial: R\$**
400,00
- **Placa: GMF1254**
- **Estado Conservação:**
SUCATA



LOTE 54



- **Marca/Modelo:**
FORD/PAMPA L
- **Ano Fabricação :**
1995
- **Lance Inicial: R\$**
400,00
- **Placa: GMF1272**
- **Estado Conservação:**
SUCATA



LOTE 55



- **Marca/Modelo:**
FORD/PAMPA L
- **Ano Fabricação :**
1995
- **Lance Inicial: R\$**
400,00
- **Placa: GMF1284**
- **Estado Conservação:**
SUCATA



LOTE 56



- **Marca/Modelo:
FIAT/FIORINO
WORKING**
- **Ano Fabricação :
1996**
- **Lance Inicial: R\$
400,00**
- **Placa: GMF1495**
- **Estado Conservação:
SUCATA**



LOTE 57



- **Marca/Modelo:**
FORD/F100
- **Ano Fabricação :**
1984
- **Lance Inicial: R\$**
700,00
- **Placa: GMF2470**
- **Estado Conservação:**
PESSIMO



LOTE 58



- **Marca/Modelo:**
GM/CHEVROLET
C10
- **Ano Fabricação :**
1978
- **Lance Inicial: R\$**
1500,00
- **Placa: GMF2507**
- **Estado Conservação:**
PESSIMO



LOTE 59



- **Marca/Modelo:
GM/CHEVROLET
C20 CUSTOM**
- **Ano Fabricação :
1989**
- **Lance Inicial: R\$
3000,00**
- **Placa: GMF2590**
- **Estado Conservação:
PESSIMO**



LOTE 60



- **Marca/Modelo:
I/FORD ESCORT GL
1.6 F**
- **Ano Fabricação :
2002**
- **Lance Inicial: R\$
500,00**
- **Placa: GMF4235**
- **Estado Conservação:
PESSIMO**



LOTE 61



- **Marca/Modelo:
I/FORD ESCORT GL
1.6 F**
- **Ano Fabricação :
2002**
- **Lance Inicial: R\$
500,00**
- **Placa: GMF4241**
- **Estado Conservação:
PESSIMO**



LOTE 62



- **Marca/Modelo:
FIAT/UNO P.UP
HEAVY DUTY**
- **Ano Fabricação :
1991**
- **Lance Inicial: R\$
700,00**
- **Placa: GMG0033**
- **Estado Conservação:
PESSIMO**



LOTE 63



- **Marca/Modelo:**
GM/C20 CUSTOM S
- **Ano Fabricação :**
1993
- **Lance Inicial: R\$**
3000,00
- **Placa: GMG4205**
- **Estado Conservação:**
PESSIMO



LOTE 64



- **Marca/Modelo:
FIAT/FIORINO IE**
- **Ano Fabricação :
1996**
- **Lance Inicial: R\$
500,00**
- **Placa: GMG7833**
- **Estado Conservação:
SUCATA**



LOTE 65



- **Marca/Modelo:**
HONDA/XR 200R
- **Ano Fabricação :**
1995
- **Lance Inicial: R\$**
600,00
- **Placa: GOQ8284**
- **Estado Conservação:**
PESSIMO



LOTE 66



- **Marca/Modelo:**
YAMAHA/XTZ 125K
- **Ano Fabricação :**
2004
- **Lance Inicial: R\$**
1000,00
- **Placa: HBB3240**
- **Estado Conservação:**
PESSIMO



LOTE 67



- **Marca/Modelo:
FIAT/PALIO
WEEKEND ELX**
- **Ano Fabricação :
2001**
- **Lance Inicial: R\$
2000,00**
- **Placa: HMG0889**
- **Estado Conservação:
PESSIMO**



LOTE 68



- **Marca/Modelo:
HONDA/CG 125
CARGO**
- **Ano Fabricação :
2001**
- **Lance Inicial: R\$
400,00**
- **Placa: HMG1047**
- **Estado Conservação:
PESSIMO**



LOTE 69



- **Marca/Modelo:
GM/CORSA WIND**
- **Ano Fabricação :
2001**
- **Lance Inicial: R\$
1500,00**
- **Placa: HMG1246**
- **Estado Conservação:
PESSIMO**



LOTE 70



- **Marca/Modelo:**
GM/CORSA WIND
- **Ano Fabricação :**
2001
- **Lance Inicial: R\$**
2000,00
- **Placa: HMG1269**
- **Estado Conservação:**
PESSIMO



LOTE 71



- SUSPENSO

LOTE 72



- **Marca/Modelo:
FIAT/UNO MILLE
FIRE FLEX**
- **Ano Fabricação :
2006**
- **Lance Inicial: R\$
1000,00**
- **Placa: HMG7067**
- **Estado Conservação:
PESSIMO**



LOTE 73



- **Marca/Modelo:
FIAT/PALIO WEEK
ELX FLEX**
- **Ano Fabricação :
2006**
- **Lance Inicial: R\$
2500,00**
- **Placa: HMG8443**
- **Estado Conservação:
PESSIMO**



LOTE 74



- **Marca/Modelo:**
- **Ano Fabricação :**
- **Lance Inicial: R\$ 200,00**
- **Placa: Caixa de marcha Eaton Fuller / Modelo FSO24005B / Troller T4 TDI**
- **Estado Conservação:**



LOTE 75



- **Marca/Modelo:**
- **Ano Fabricação :**
- **Lance Inicial: R\$ 50,00**
- **Placa: Barco de vibra de vidro, tipo aparente/quilha**
- **Estado Conservação: PESSIMO**



LOTE 76



- **Marca/Modelo:**
Carretinha Reboque /
Carroceria Aberta
- **Ano Fabricação :**
- **Lance Inicial: R\$**
500,00
- **Placa: GTM2926**
- **Estado Conservação:**
PESSIMO



LOTE 77



- **Marca/Modelo:**
Carretinha Reboque /
Carroceria Aberta
- **Ano Fabricação :**
- **Lance Inicial: R\$**
500,00
- **Placa: HMH8992**
- **Estado Conservação:**
PESSIMO



LOTE 78



- **Marca/Modelo:**
HONDA/XRE 300
- **Ano Fabricação :**
2009
- **Lance Inicial: R\$**
1500,00
- **Placa: HMH9126**
- **Estado Conservação:**
PESSIMO



LOTE 79



- **Marca/Modelo:
YAMAHA/LANDER
XTZ250**
- **Ano Fabricação :
2011**
- **Lance Inicial: R\$
10,00**
- **Placa: HMH9526**
- **Estado Conservação:
SUCATA**



LOTE 80



- **Marca/Modelo:
YAMAHA/YBR
125ED**
- **Ano Fabricação :
2002**
- **Lance Inicial: R\$
400,00**
- **Placa: HMG2109**
- **Estado Conservação:
PESSIMO**



LOTE 81



- **Marca/Modelo:
HONDA/XR 250
TORNADO**
- **Ano Fabricação :
2008**
- **Lance Inicial: R\$
1000,00**
- **Placa: HMH2753**
- **Estado Conservação:
PESSIMO**



LOTE 82



- **Marca/Modelo:**
HONDA/NXR150
BROS MIX ES
- **Ano Fabricação :**
2009
- **Lance Inicial: R\$**
1000,00
- **Placa: HMH9158**
- **Estado Conservação:**
PESSIMO



LOTE 83



- **Marca/Modelo:
HONDA/NXR150
BROS ESD**
- **Ano Fabricação :
2004**
- **Lance Inicial: R\$
800,00**
- **Placa: HMG3733**
- **Estado Conservação:
PESSIMO**



LOTE 84



- **Marca/Modelo:
HONDA/NXR150
BROS MIX ES**
- **Ano Fabricação :
2009**
- **Lance Inicial: R\$
1000,00**
- **Placa: HMH9159**
- **Estado Conservação:
PESSIMO**



LOTE 85



- **Marca/Modelo:**
HONDA/XR 250
TORNADO
- **Ano Fabricação :**
2007
- **Lance Inicial: R\$**
1000,00
- **Placa: HMG9428**
- **Estado Conservação:**
PESSIMO



LOTE 86



- **Marca/Modelo:**
HONDA/XRE 300
- **Ano Fabricação :**
2012
- **Lance Inicial: R\$**
1000,00
- **Placa: HMH9631**
- **Estado Conservação:**
PESSIMO



LOTE 87



- **Marca/Modelo:**
HONDA/NX-4
FALCON
- **Ano Fabricação :**
2008
- **Lance Inicial: R\$**
1000,00
- **Placa: HMH2838**
- **Estado Conservação:**
PESSIMO



LOTE 88



- **Marca/Modelo:**
HONDA/NX-4
FALCON
- **Ano Fabricação :**
2008
- **Lance Inicial: R\$**
1000,00
- **Placa: HMH2836**
- **Estado Conservação:**
PESSIMO



LOTE 89



- **Marca/Modelo:**
VW/GOL
PATRULHEIRO 1.6
- **Ano Fabricação :**
2008
- **Lance Inicial: R\$**
2000,00
- **Placa: HIK2742**
- **Estado Conservação:**
PESSIMO



LOTE 90



- **Marca/Modelo:
FIAT/PALIO HLX
FLEX**
- **Ano Fabricação :
2004**
- **Lance Inicial: R\$
2500,00**
- **Placa: HMG3779**
- **Estado Conservação:
PESSIMO**



LOTE 91



- **Marca/Modelo:
FIAT/UNO MILLE
FIRE FLEX**
- **Ano Fabricação :
2006**
- **Lance Inicial: R\$
3000,00**
- **Placa: HMG8424**
- **Estado Conservação:
PESSIMO**



LOTE 92



- **Marca/Modelo:
FIAT/PALIO ELX
FLEX**
- **Ano Fabricação :
2005**
- **Lance Inicial: R\$
2300,00**
- **Placa: HMG4932**
- **Estado Conservação:
PESSIMO**



LOTE 93



- **Marca/Modelo:
FIAT/UNO MILLE
FIRE FLEX**
- **Ano Fabricação :
2008**
- **Lance Inicial: R\$
2300,00**
- **Placa: HMH3513**
- **Estado Conservação:
PESSIMO**



LOTE 94



- **Marca/Modelo:
FIAT/UNO MILLE
FIRE**
- **Ano Fabricação :
2002**
- **Lance Inicial: R\$
1000,00**
- **Placa: HMG1799**
- **Estado Conservação:
SUCATA**



LOTE 95



- **Marca/Modelo:
FIAT/UNO MILLE
FIRE FLEX**
- **Ano Fabricação :
2006**
- **Lance Inicial: R\$
1000,00**
- **Placa: HMG7905**
- **Estado Conservação:
SUCATA**



LOTE 96



- **Marca/Modelo:
FIAT/PALIO WEEK
HLX FLEX**
- **Ano Fabricação :
2006**
- **Lance Inicial: R\$
2500,00**
- **Placa: HMG8904**
- **Estado Conservação:
PESSIMO**



LOTE 97



- **Marca/Modelo:
FIAT/UNO MILLE
FIRE FLEX**
- **Ano Fabricação :
2006**
- **Lance Inicial: R\$
2500,00**
- **Placa: HMG7334**
- **Estado Conservação:
PESSIMO**



LOTE 98



- **Marca/Modelo:**
FORD/FIESTA FLEX
- **Ano Fabricação :**
2009
- **Lance Inicial: R\$**
3000,00
- **Placa: HMH6006**
- **Estado Conservação:**
PESSIMO



LOTE 99



- **Marca/Modelo:**
FIAT/UNO MILLE
FIRE FLEX
- **Ano Fabricação :**
2007
- **Lance Inicial: R\$**
2500,00
- **Placa: HMH0742**
- **Estado Conservação:**
PESSIMO



LOTE 100



- **Marca/Modelo:
FIAT/UNO MILLE
FIRE**
- **Ano Fabricação :
2002**
- **Lance Inicial: R\$
1000,00**
- **Placa: HMG1607**
- **Estado Conservação:
SUCATA**



LOTE 101



- **Marca/Modelo:
FIAT/UNO MILLE
FIRE FLEX**
- **Ano Fabricação :
2006**
- **Lance Inicial: R\$
2000,00**
- **Placa: HMG7324**
- **Estado Conservação:
PESSIMO**



LOTE 102



- **Marca/Modelo:
FIAT/PALIO HLX
FLEX**
- **Ano Fabricação :
2006**
- **Lance Inicial: R\$
2500,00**
- **Placa: HMG8916**
- **Estado Conservação:
PESSIMO**



LOTE 103



- **Marca/Modelo:
FIAT/UNO MILLE
FIRE**
- **Ano Fabricação :
2004**
- **Lance Inicial: R\$
1800,00**
- **Placa: HMG3215**
- **Estado Conservação:
PESSIMO**



LOTE 104



- **Marca/Modelo:
FIAT/UNO MILLE
FIRE FLEX**
- **Ano Fabricação :
2007**
- **Lance Inicial: R\$
2500,00**
- **Placa: HMMH1048**
- **Estado Conservação:
PESSIMO**



LOTE 105



- **Marca/Modelo:
FIAT/PALIO WK
ADVEN FLEX**
- **Ano Fabricação :
2009**
- **Lance Inicial: R\$
2500,00**
- **Placa: HMH8501**
- **Estado Conservação:
PESSIMO**



LOTE 106



- **Marca/Modelo:
FIAT/UNO MILLE
FIRE FLEX**
- **Ano Fabricação :
2007**
- **Lance Inicial: R\$
2500,00**
- **Placa: HMH1047**
- **Estado Conservação:
PESSIMO**



LOTE 107



- **Marca/Modelo:
FIAT/STRADA
WORKING**
- **Ano Fabricação :
2002**
- **Lance Inicial: R\$
3000,00**
- **Placa: GYG0348**
- **Estado Conservação:
PESSIMO**



LOTE 108



- **Marca/Modelo:**
FIAT/FIORINO IE
- **Ano Fabricação :**
1997
- **Lance Inicial: R\$**
1000,00
- **Placa: GMG8991**
- **Estado Conservação:**
SUCATA



LOTE 109



- **Marca/Modelo:**
FIAT/UNO MILLE
FIRE FLEX
- **Ano Fabricação :**
2006
- **Lance Inicial: R\$**
2300,00
- **Placa: HMG6630**
- **Estado Conservação:**
PESSIMO



LOTE 110



- **Marca/Modelo:**
VW/GOL
PATRULHEIRO 1.6
- **Ano Fabricação :**
2005
- **Lance Inicial: R\$**
1600,00
- **Placa: GTM6860**
- **Estado Conservação:**
PESSIMO



LOTE 111



- **Marca/Modelo:
FIAT/UNO MILLE
FIRE**
- **Ano Fabricação :
2004**
- **Lance Inicial: R\$
800,00**
- **Placa: HMG3222**
- **Estado Conservação:
SUCATA**



LOTE 112



- **Marca/Modelo:
FIAT/UNO MILLE
FIRE FLEX**
- **Ano Fabricação :
2007**
- **Lance Inicial: R\$
2000,00**
- **Placa: HMH1462**
- **Estado Conservação:
PESSIMO**



LOTE 113



- **Marca/Modelo:
FIAT/UNO MILLE
FIRE**
- **Ano Fabricação :
2004**
- **Lance Inicial: R\$
2000,00**
- **Placa: HMG3348**
- **Estado Conservação:
PESSIMO**



LOTE 114



- **Marca/Modelo:
FIAT/PALIO ELX
FLEX**
- **Ano Fabricação :
2006**
- **Lance Inicial: R\$
3000,00**
- **Placa: HMG8134**
- **Estado Conservação:
PESSIMO**



LOTE 115



- **Marca/Modelo:**
FIAT/UNO MILLE
FIRE FLEX
- **Ano Fabricação :**
2008
- **Lance Inicial: R\$**
2300,00
- **Placa: HMH3782**
- **Estado Conservação:**
PESSIMO



LOTE 116



- **Marca/Modelo:
FIAT/UNO MILLE
FIRE**
- **Ano Fabricação :
2005**
- **Lance Inicial: R\$
2000,00**
- **Placa: HMG4008**
- **Estado Conservação:
PESSIMO**



LOTE 117



- **Marca/Modelo:**
**FIAT/UNO MILLE
ECONOMY**
- **Ano Fabricação :**
2009
- **Lance Inicial: R\$**
2300,00
- **Placa: HMH8214**
- **Estado Conservação:**
PESSIMO



LOTE 118



- **Marca/Modelo:
FIAT/UNO MILLE
FIRE**
- **Ano Fabricação :
2005**
- **Lance Inicial: R\$
2000,00**
- **Placa: HMG3998**
- **Estado Conservação:
PESSIMO**



LOTE 119



- **Marca/Modelo:**
FIAT/DOBLO ELX
- **Ano Fabricação :**
2004
- **Lance Inicial: R\$**
3000,00
- **Placa: HMG3267**
- **Estado Conservação:**
PESSIMO



LOTE 120



- **Marca/Modelo:
FIAT/UNO MILLE
FIRE FLEX**
- **Ano Fabricação :
2007**
- **Lance Inicial: R\$
2000,00**
- **Placa: HMH0196**
- **Estado Conservação:
PESSIMO**



LOTE 121



- **Marca/Modelo:**
FORD/FIESTA 1.6
FLEX
- **Ano Fabricação :**
2008
- **Lance Inicial: R\$**
3000,00
- **Placa: HMH5539**
- **Estado Conservação:**
PESSIMO



LOTE 122



- **Marca/Modelo:
FIAT/UNO MILLE
FIRE**
- **Ano Fabricação :
2004**
- **Lance Inicial: R\$
1000,00**
- **Placa: HMG3367**
- **Estado Conservação:
SUCATA**



LOTE 123



- **Marca/Modelo:
FIAT/UNO MILLE
FIRE FLEX**
- **Ano Fabricação :
2007**
- **Lance Inicial: R\$
2000,00**
- **Placa: HMH0795**
- **Estado Conservação:
PESSIMO**



LOTE 124



- **Marca/Modelo:
FIAT/UNO MILLE
FIRE FLEX**
- **Ano Fabricação :
2006**
- **Lance Inicial: R\$
2000,00**
- **Placa: HMG8621**
- **Estado Conservação:
PESSIMO**



LOTE 125



- **Marca/Modelo:**
FORD/FIESTA 1.6
FLEX
- **Ano Fabricação :**
2008
- **Lance Inicial: R\$**
3000,00
- **Placa: HMH5774**
- **Estado Conservação:**
PESSIMO



LOTE 126



- **Marca/Modelo:**
FIAT/UNO MILLE
FIRE FLEX
- **Ano Fabricação :**
2008
- **Lance Inicial: R\$**
1800,00
- **Placa: HMH2067**
- **Estado Conservação:**
PESSIMO



LOTE 127



- **Marca/Modelo:
FIAT/PALIO WEEK
HLX FLEX**
- **Ano Fabricação :
2006**
- **Lance Inicial: R\$
2500,00**
- **Placa: HMG7299**
- **Estado Conservação:
PESSIMO**



LOTE 128



- **Marca/Modelo:
FIAT/SIENA HLX
FLEX**
- **Ano Fabricação :
2006**
- **Lance Inicial: R\$
3000,00**
- **Placa: HMG6707**
- **Estado Conservação:
PESSIMO**



LOTE 129



- **Marca/Modelo:
FIAT/UNO MILLE
FIRE FLEX**
- **Ano Fabricação :
2006**
- **Lance Inicial: R\$
2000,00**
- **Placa: HMG8941**
- **Estado Conservação:
PESSIMO**



LOTE 130



- **Marca/Modelo:
FIAT/PALIO WEEK
ELX FLEX**
- **Ano Fabricação :
2004**
- **Lance Inicial: R\$
1000,00**
- **Placa: HMG3483**
- **Estado Conservação:
SUCATA**



LOTE 131



- **Marca/Modelo:
FIAT/PALIO HLX
FLEX**
- **Ano Fabricação :
2004**
- **Lance Inicial: R\$
2500,00**
- **Placa: HMG3789**
- **Estado Conservação:
PESSIMO**



LOTE 132



- **Marca/Modelo:**
FIAT/UNO WAY 1.0
- **Ano Fabricação :**
2012
- **Lance Inicial: R\$**
3000,00
- **Placa: NXX1540**
- **Estado Conservação:**
PESSIMO



LOTE 133



- **Marca/Modelo:
FIAT/PALIO WEEK
HLX FLEX**
- **Ano Fabricação :
2006**
- **Lance Inicial: R\$
3000,00**
- **Placa: HMG8945**
- **Estado Conservação:
PESSIMO**



LOTE 134



- **Marca/Modelo:
GM/ASTRA SEDAN
ADVANTAGE**
- **Ano Fabricação :
2008**
- **Lance Inicial: R\$
3000,00**
- **Placa: HMH5864**
- **Estado Conservação:
PESSIMO**



LOTE 135



- **Marca/Modelo:**
MMC/L200 4X4 GL
- **Ano Fabricação :**
2005
- **Lance Inicial: R\$**
5000,00
- **Placa: HMG4837**
- **Estado Conservação:**
PESSIMO



LOTE 136



- **Marca/Modelo:
GM/S10 COLINA D
4X4**
- **Ano Fabricação :
2007**
- **Lance Inicial: R\$
8000,00**
- **Placa: HMH1051**
- **Estado Conservação:
PESSIMO**



LOTE 137



- **Marca/Modelo:**
MMC/L200 4X4 GL
- **Ano Fabricação :**
2009
- **Lance Inicial: R\$**
3000,00
- **Placa: HMH5615**
- **Estado Conservação:**
PESSIMO



LOTE 138



- **Marca/Modelo:**
MMC/L200 4X4 GL
- **Ano Fabricação :**
2009
- **Lance Inicial: R\$**
1500,00
- **Placa: HMH5633**
- **Estado Conservação:**
SUCATA



LOTE 139



- **Marca/Modelo:**
TROLLER/T4 TDI
- **Ano Fabricação :**
2005
- **Lance Inicial: R\$**
8000,00
- **Placa: HMG5160**
- **Estado Conservação:**
PESSIMO



LOTE 140



- **Marca/Modelo:
GM/CHEVROLET
C10**
- **Ano Fabricação :
1979**
- **Lance Inicial: R\$
1000,00**
- **Placa: GMF2017**
- **Estado Conservação:
PESSIMO**



LOTE 141



- **Marca/Modelo:
I/FORD RANGER XL
13P**
- **Ano Fabricação :
2008**
- **Lance Inicial: R\$
5000,00**
- **Placa: HMH4330**
- **Estado Conservação:
PESSIMO**



LOTE 142



- **Marca/Modelo:**
TOYOTA/BAND.
BJ55LP BL
- **Ano Fabricação :**
1994
- **Lance Inicial: R\$**
4000,00
- **Placa: GMG3943**
- **Estado Conservação:**
PESSIMO



LOTE 143



- **Marca/Modelo:
NISSAN/FRONTIER
4X4 XE**
- **Ano Fabricação :
2006**
- **Lance Inicial: R\$
8000,00**
- **Placa: HMH0272**
- **Estado Conservação:
PESSIMO**



LOTE 144



- **Marca/Modelo:**
IVECOFIAT/D4012
MAXIVAN1
- **Ano Fabricação :**
2004
- **Lance Inicial: R\$**
4000,00
- **Placa: HMG4079**
- **Estado Conservação:**
PESSIMO



LOTE 145



- **Marca/Modelo:**
IVECO/D
GREENCAR AMB 09
- **Ano Fabricação :**
2008
- **Lance Inicial: R\$**
3000,00
- **Placa: HMMH6038**
- **Estado Conservação:**
PESSIMO



LOTE 146



- **Marca/Modelo:
IVECO/DAILY55C16
CD**
- **Ano Fabricação :
2008**
- **Lance Inicial: R\$
5000,00**
- **Placa: HMH4888**
- **Estado Conservação:
PESSIMO**



LOTE 147



- **Marca/Modelo:
IVECO/DAILY13
RONTAN AMB**
- **Ano Fabricação :
2007**
- **Lance Inicial: R\$
3000,00**
- **Placa: HMH5861**
- **Estado Conservação:
PESSIMO**



LOTE 148



- **Marca/Modelo:**
IVECO/D
GREENCAR AMB 09
- **Ano Fabricação :**
2009
- **Lance Inicial: R\$**
5000,00
- **Placa: HMH8284**
- **Estado Conservação:**
PESSIMO



LOTE 149



- **Marca/Modelo:**
I/M.BENZ313CDI
SPRINTERF
- **Ano Fabricação :**
2006
- **Lance Inicial: R\$**
5000,00
- **Placa: HMH0184**
- **Estado Conservação:**
PESSIMO



LOTE 150



- **Marca/Modelo:**
IVECOFIAT/DAILY
CORTEZI2
- **Ano Fabricação :**
2003
- **Lance Inicial: R\$**
3000,00
- **Placa: HMG2856**
- **Estado Conservação:**
PESSIMO



LOTE 151



- **Marca/Modelo:**
FIAT/DUCATO MC
RONTANAMB
- **Ano Fabricação :**
2012
- **Lance Inicial: R\$**
1500,00
- **Placa: OPE0473**
- **Estado Conservação:**
SUCATA



LOTE 152



- **Marca/Modelo:
I/FORD RANGER XL
13P**
- **Ano Fabricação :
2008**
- **Lance Inicial: R\$
1500,00**
- **Placa: HMH3328**
- **Estado Conservação:
SUCATA**



LOTE 153



- **Marca/Modelo:
FIAT/PALIO WEEK
HLX FLEX**
- **Ano Fabricação :
2006**
- **Lance Inicial: R\$
1800,00**
- **Placa: HMG8027**
- **Estado Conservação:
PESSIMO**



LOTE 154



- **Marca/Modelo:
FIAT/UNO MILLE
FIRE FLEX**
- **Ano Fabricação :
2006**
- **Lance Inicial: R\$
2300,00**
- **Placa: HMG8935**
- **Estado Conservação:
PESSIMO**



LOTE 155



- **Marca/Modelo:
FIAT/UNO MILLE
FIRE FLEX**
- **Ano Fabricação :
2007**
- **Lance Inicial: R\$
2300,00**
- **Placa: HMH0752**
- **Estado Conservação:
PESSIMO**



LOTE 156



- **Marca/Modelo:
FIAT/UNO MILLE
FIRE FLEX**
- **Ano Fabricação :
2006**
- **Lance Inicial: R\$
1000,00**
- **Placa: HMG8466**
- **Estado Conservação:
SUCATA**



LOTE 157



- **Marca/Modelo:
FIAT/PALIO HLX
FLEX**
- **Ano Fabricação :
2006**
- **Lance Inicial: R\$
2300,00**
- **Placa: HMG8842**
- **Estado Conservação:
PESSIMO**



LOTE 158



- **Marca/Modelo:
FIAT/PALIO ELX
FLEX**
- **Ano Fabricação :
2006**
- **Lance Inicial: R\$
2500,00**
- **Placa: HMG8182**
- **Estado Conservação:
PESSIMO**



LOTE 159



- **Marca/Modelo:
FIAT/UNO MILLE
FIRE FLEX**
- **Ano Fabricação :
2006**
- **Lance Inicial: R\$
1000,00**
- **Placa: HMG7338**
- **Estado Conservação:
SUCATA**



LOTE 160



- **Marca/Modelo:
FIAT/UNO MILLE
FIRE FLEX**
- **Ano Fabricação :
2007**
- **Lance Inicial: R\$
2500,00**
- **Placa: HMMH1451**
- **Estado Conservação:
PESSIMO**

