



# **LEILÃO SEPLAG 08/2018**

## **EXIBIÇÃO DE LOTES**

# AVISO AOS ARREMATANTES



1. Sucatas” não tem documentos para transferência
2. Arrematação hoje: 07/08 - 13h30min às 16:00h
3. Arrematação amanhã: 08/08, **CAMG - PREDIO GERAIS** – 09hs às 12hs e 13hs às 16hs.
4. Retirada até dia **14/08/2018**
5. Cobrança de taxa de permanência: de **15/08 a 07/09/2018**,
  - R\$ 50,00 (cinquenta reais) por dia útil
6. Abandono: **08/09/2018**
7. Não será aceita a desistência dos lotes arrematados
8. Pagamento até dia **09/08/2018 – Quinta-feira**

# LOTE 1- 1/2



- **Lance Inicial: R\$ 60.000,00**
- **Placa: 01 (um) Acelerador Linear, (01) rack carro e (01) estabilizador eletrônico (sucatas). Total de 03 equipamentos com patrimônio.**





# LOTE 2 – 1/3



- **Lance Inicial: R\$ 6.452,00**
- **Placa: Equipamentos médico-hospitalares, material de informática, mobiliários e equipamento de tomografia (sucatas) total de 969 itens com patrimônio.**









# LOTE 3 – 1/2



- **Lance Inicial: R\$ 450,00**
- **Placa: Mobiliário de escritório, cadeiras universitárias, material de informática, etc. Total de 198 itens com patrimônio.**







# LOTE 4 – 1/2



- **Lance Inicial: R\$ 500,00**
- **Placa: Mobiliários de escritório, carteiras escolares, material de informática, etc. Total de 143 itens com patrimônio.**





# LOTE 5 – 1/2



- **Lance Inicial: R\$ 250,00**
- **Placa: Materiais diversos de escritório e de informática. Total de 136 itens com patrimônio.**







# LOTE 6 – 1/2



- **Lance Inicial: R\$ 500,00**
- **Placa: Mobiliários de escritório, material hospitalar, etc. Total de 408 itens com patrimônio.**







# LOTE 7



- **Lance Inicial: R\$ 240,00**
- **Placa: Material de informática (computadores) Total de 04 itens com patrimônio.**



# LOTE 8 – 1/2



- **Lance Inicial: R\$ 750,00**
- **Placa: Mobiliário de escritório e material de informática. Total de 611 itens com patrimônio.**







# LOTE 9 – 1/2



- **Lance Inicial: R\$ 1.100,00**
- **Placa: Mobiliário de escritório e material de informática. Total de 998 itens com patrimônio.**







# LOTE 10 – 1/2



- **Lance Inicial: R\$ 500,00**
- **Placa: Mobiliário de escritório e material de informática e equipamentos. Total de 192 itens com patrimônio.**





# LOTE 11 – 1/3



- **Lance Inicial: R\$ 600,00**
- **Placa: Mobiliário de escritório e material de informática. Total de 200 itens com patrimônio.**









# LOTE 12 – 1/3



- **Lance Inicial: R\$ 450,00**
- **Placa: (02) dois equinos machos, (02) Equinos fêmeas. Total de 04 animais.**









# LOTE 13-1/2



- **Lance Inicial: R\$ 1.900,00**
- Placa: 03 animais. (01) bovino macho, (01) bovino fêmea e (01) muar fêmea





2/2



# LOTE 14-1/2



- **Lance Inicial: R\$ 2.500,00**
- **Placa: Mobiliários de escritório. Total de 997 itens com patrimônio.**







# LOTE 15-1/2



- **Lance Inicial: R\$ 2196,80**
- **06 geladeiras, freezers, Equip. laboratório, 02 equip. ar condic., 07 equip.: moto bomba, leitor óptico, computadores, notebook, impressoras e 01 ZIP drive, mobil. 02 jogos de chaves de fenda. Total 309 itens com patrimônio.**





# LOTE 16-1/2



- **Lance Inicial: R\$ 480,83**
- **Placa: Bulas de papel e rótulos, cerca de 1.400 Kg (deverão ser descaracterizados na presença de um servidor da FUNED).**









# LOTE 17-1/2



- **Lance Inicial: R\$ 15.109,48**
- **Placa: Fitas de alumínio 0,06 mm x 65,mm e de 0,021 mm x 160 mm de largura e 0,030 mm x 96 mm de largura. Cerca de 5 toneladas de material.**





# LOTE 18



- **Lance Inicial: R\$ 200,00**
- **Placa: Sucata de peças de veículos. Total de 377 unidades. Sem patrimônio.**





# LOTE 19



- **Lance Inicial: R\$ 200,00**
- **Placa: Pneus diversos usados. Total de 68 unidades sem patrimônio.**



# LOTE 20



- **Lance Inicial: R\$ 100,00**
- **Placa: Racks de informática e suportes para TV em aço. Total de 16 unidades sem patrimônio.**





# LOTE 21-1/2



- **Lance Inicial: R\$ 300,00**
- **Placa: Materiais diversos com patrimônio. Cerca de 126 itens.**





# LOTE 22



- **Marca/Modelo:  
YAMAHA/LANDER  
XTZ250**
- **Ano Fabricação:  
2008**
- **Lance Inicial: R\$  
400,00**
- **Placa: HMMH5283**
- **Estado Conserv.:  
RECUPERÁVEL**



# LOTE 23



- **Marca/Modelo: 07  
YAMAHA 67R-S-  
001420**
- **Ano Fabricação:**
- **Lance Inicial: R\$  
500,00**
- **Placa: 279360**
- **Estado Conserv.:  
RECUPERÁVEL**
- 





# LOTE 24



- **Marca/Modelo: 35  
MERCURY 25M**
- **Ano Fabricação:**
- **Lance Inicial: R\$  
500,00**
- **Estado Conserv.:  
RECUPERÁVEL**
- 





# LOTE 25



- **Marca/Modelo:**  
**HONDA/NXR150**  
**BROS MIX ES**
- **Ano Fabricação:**  
**2009**
- **Lance Inicial: R\$**  
**1.000,00**
- **Placa: HMMH9152**
- **Estado Conserv.:**  
**RECUPERÁVEL**



# LOTE 26



- **Marca/Modelo:**  
**HONDA/NXR150**  
**BROS MIX ES**
- **Ano Fabricação:**  
**2009**
- **Lance Inicial: R\$**  
**1.000,00**
- **Placa: HMH9153**
- **Estado Conserv.:**  
**RECUPERÁVEL**



# LOTE 27



- **Marca/Modelo:**  
**HONDA/NXR150**  
**BROS MIX ES**
- **Ano Fabricação:**  
**2009**
- **Lance Inicial: R\$**  
**1.000,00**
- **Placa: HMH9151**
- **Estado Conserv.:**  
**RECUPERÁVEL**





# LOTE 28



- **Marca/Modelo:**  
**HONDA/NXR150**  
**BROS ES**
- **Ano Fabricação:**  
**2005**
- **Lance Inicial: R\$**  
**700,00**
- **Placa: HMG9749**
- **Estado Conserv.:**  
**RECUPERÁVEL**





# LOTE 29



- **Marca/Modelo:  
HONDA/CBX 200  
STRADA**
- **Ano Fabricação:  
1994**
- **Lance Inicial: R\$  
400,00**
- **Placa: GMG9087**
- **Estado Conserv.:  
RECUPERÁVEL**



# LOTE 30



- **Marca/Modelo:**  
**HONDA/CG 125**  
**TITAN KS**
- **Ano Fabricação:**  
**2003**
- **Lance Inicial: R\$**  
**400,00**
- **Placa: HAS1681**
- **Estado Conserv.:**  
**RECUPERÁVEL**



# LOTE 31



- **Marca/Modelo:**  
**YAMAHA/XTZ 125K**
- **Ano Fabricação:**  
**2007**
- **Lance Inicial: R\$**  
**500,00**
- **Placa: HMG9368**
- **Estado Conserv.:**  
**RECUPERÁVEL**





# LOTE 32



- **Marca/Modelo:**  
**HONDA/NXR150**  
**BROS ES**
- **Ano Fabricação:**  
**2010**
- **Lance Inicial: R\$**  
**700,00**
- **Placa: HMH9344**
- **Estado Conserv.:**  
**RECUPERÁVEL**





# LOTE 33



- **Marca/Modelo:  
HONDA/CG 125  
CARGO**
- **Ano Fabricação:  
1998**
- **Lance Inicial: R\$  
400,00**
- **Placa: GMG9131**
- **Estado Conserv.:  
RECUPERÁVEL**



# LOTE 34



- **Marca/Modelo:**  
**YAMAHA/XTZ 125K**
- **Ano Fabricação:**  
**2007**
- **Lance Inicial: R\$**  
**500,00**
- **Placa: HMG9364**
- **Estado Conserv.:**  
**RECUPERÁVEL**
- 



# LOTE 35



- **Marca/Modelo:**  
**HONDA/XR 200R**
- **Ano Fabricação:**  
**2002**
- **Lance Inicial: R\$**  
**500,00**
- **Placa: HMG1093**
- **Estado Conserv.:**  
**RECUPERÁVEL**





# LOTE 36



- **Marca/Modelo:**  
**HONDA/CG 125**  
**CARGO**
- **Ano Fabricação:**  
**2001**
- **Lance Inicial: R\$**  
**400,00**
- **Placa: HMG1053**
- **Estado Conserv.:**  
**RECUPERÁVEL**





# LOTE 37



- **Marca/Modelo:**  
**YAMAHA/XTZ 125K**
- **Ano Fabricação:**  
**2004**
- **Lance Inicial: R\$**  
**400,00**
- **Placa: HBB3241**
- **Estado Conserv.:**  
**RECUPERÁVEL**
- 



# LOTE 38



- **Marca/Modelo:**  
**YAMAHA/XTZ 125K**
- **Ano Fabricação:**  
**2004**
- **Lance Inicial: R\$**  
**400,00**
- **Placa: HBB3208**
- **Estado Conserv.:**  
**RECUPERÁVEL**



# LOTE 39



- **Marca/Modelo:**  
**HONDA/CG 125**  
**CARGO**
- **Ano Fabricação:**  
**2001**
- **Lance Inicial: R\$**  
**400,00**
- **Placa: HMG1036**
- **Estado Conserv.:**  
**RECUPERÁVEL**





# LOTE 40



- **Marca/Modelo:**  
**HONDA/XR 200R**
- **Ano Fabricação:**  
**1999**
- **Lance Inicial: R\$**  
**500,00**
- **Placa: GSX1913**
- **Estado Conserv.:**  
**RECUPERÁVEL**





# LOTE 41



- **Marca/Modelo:**  
**HONDA/CG 150**  
**TITAN ES**
- **Ano Fabricação:**  
**2006**
- **Lance Inicial: R\$**  
**700,00**
- **Placa: HMG9339**
- **Estado Conserv.:**  
**RECUPERÁVEL**



# LOTE 42



- **Marca/Modelo:  
FIAT/UNO MILLE  
FIRE**
- **Ano Fabricação:  
2004**
- **Lance Inicial: R\$  
2.000,00**
- **Placa: HMG3218**
- **Estado Conserv.:  
RECUPERÁVEL**



# LOTE 43



- **Marca/Modelo:**  
**VW/GOL**  
**PATRULHEIRO 1.6**
- **Ano Fabricação:**  
**2008**
- **Lance Inicial: R\$**  
**2.000,00**
- **Placa: HIK1664**
- **Estado Conserv.:**  
**RECUPERÁVEL**



# LOTE 44



- **Marca/Modelo:  
FIAT/UNO MILLE  
FIRE FLEX**
- **Ano Fabricação:  
2008**
- **Lance Inicial: R\$  
2.000,00**
- **Placa: HMMH4094**
- **Estado Conserv.:  
RECUPERÁVEL**





# LOTE 45



- **Marca/Modelo:  
FIAT/UNO MILLE  
FIRE FLEX**
- **Ano Fabricação:  
2006**
- **Lance Inicial: R\$  
800,00**
- **Placa: HMG7880**
- **Estado Conserv.:  
SUCATA**



# LOTE 46



- **Marca/Modelo:  
FIAT/FIORINO IE**
- **Ano Fabricação:  
2005**
- **Lance Inicial: R\$  
2.500,00**
- **Placa: HMG4638**
- **Estado Conserv.:  
RECUPERÁVEL**
- 



# LOTE 47



- **Marca/Modelo:  
FIAT/UNO MILLE  
FIRE FLEX**
- **Ano Fabricação:  
2008**
- **Lance Inicial: R\$  
3.000,00**
- **Placa: HMH2065**
- **Estado Conserv.:  
RECUPERÁVEL**



# LOTE 48



- **Marca/Modelo:  
FIAT/UNO MILLE  
FIRE**
- **Ano Fabricação:  
2005**
- **Lance Inicial: R\$  
2.000,00**
- **Placa: HMG4021**
- **Estado Conserv.:  
RECUPERÁVEL**





# LOTE 49



- **Marca/Modelo:**  
**FIAT/FIORINO IE**
- **Ano Fabricação:**  
**2005**
- **Lance Inicial: R\$**  
**3.000,00**
- **Placa: HMG4630**
- **Estado Conserv.:**  
**RECUPERÁVEL**
- 



# LOTE 50



- **Marca/Modelo:  
FIAT/UNO MILLE  
FIRE FLEX**
- **Ano Fabricação:  
2006**
- **Lance Inicial: R\$  
600,00**
- **Placa: HMG7323**
- **Estado Conserv.:  
SUCATA**



# LOTE 51



- **Marca/Modelo:  
FIAT/UNO MILLE  
FIRE FLEX**
- **Ano Fabricação:  
2006**
- **Lance Inicial: R\$  
2.000,00**
- **Placa: HMG7899**
- **Estado Conserv.:  
RECUPERÁVEL**



# LOTE 52



- **Marca/Modelo:  
FIAT/SIENA FIRE**
- **Ano Fabricação:  
2002**
- **Lance Inicial: R\$  
2.500,00**
- **Placa: HMG2093**
- **Estado Conserv.:  
RECUPERÁVEL**
- 





# LOTE 53



- **Marca/Modelo:  
FIAT/SIENA FIRE**
- **Ano Fabricação:  
2004**
- **Lance Inicial: R\$  
2.500,00**
- **Placa: HMG3035**
- **Estado Conserv.:  
RECUPERÁVEL**
- 



# LOTE 54



- **Marca/Modelo:  
FIAT/SIENA FIRE**
- **Ano Fabricação:  
2004**
- **Lance Inicial: R\$  
2.500,00**
- **Placa: HMG3030**
- **Estado Conserv.:  
RECUPERÁVEL**
- 



# LOTE 55



- **Marca/Modelo:  
FIAT/PALIO HLX  
FLEX**
- **Ano Fabricação:  
2006**
- **Lance Inicial: R\$  
3.000,00**
- **Placa: GTM9958**
- **Estado Conserv.:  
RECUPERÁVEL**





# LOTE 56



- **Marca/Modelo:  
FIAT/PALIO ELX  
FLEX**
- **Ano Fabricação:  
2005**
- **Lance Inicial: R\$  
2.500,00**
- **Placa: HMG6577**
- **Estado Conserv.:  
RECUPERÁVEL**





# LOTE 57



- **Marca/Modelo:  
FIAT/UNO MILLE  
FIRE FLEX**
- **Ano Fabricação:  
2006**
- **Lance Inicial: R\$  
800,00**
- **Placa: GTM9689**
- **Estado Conserv.:  
SUCATA**



# LOTE 58



- **Marca/Modelo:  
FIAT/UNO MILLE  
FIRE**
- **Ano Fabricação:  
2003**
- **Lance Inicial: R\$  
1.800,00**
- **Placa: HMG2253**
- **Estado Conserv.:  
RECUPERÁVEL**



# LOTE 59



- **Marca/Modelo:**  
**FIAT/UNO MILLE  
ECONOMY**
- **Ano Fabricação:**  
**2009**
- **Lance Inicial: R\$**  
**2.500,00**
- **Placa: HMMH7295**
- **Estado Conserv.:**  
**RECUPERÁVEL**

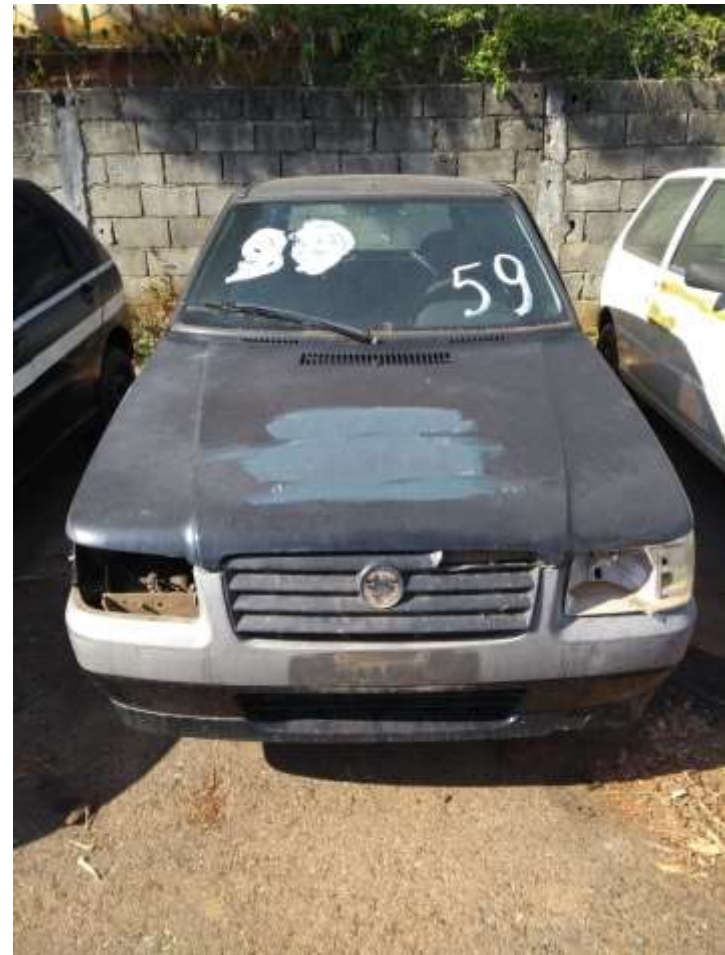

# LOTE 60



- **Marca/Modelo:  
FIAT/PALIO HLX  
FLEX**
- **Ano Fabricação:  
2006**
- **Lance Inicial: R\$  
2.500,00**
- **Placa: GTM9986**
- **Estado Conserv.:  
RECUPERÁVEL**





# LOTE 61



- **Marca/Modelo:  
FIAT/SIENA FIRE**
- **Ano Fabricação:  
2004**
- **Lance Inicial: R\$  
2.500,00**
- **Placa: HMG3059**
- **Estado Conserv.:  
RECUPERÁVEL**
- 



# LOTE 62



- **Marca/Modelo:**  
**FORD/FIESTA 1.6**  
**FLEX**
- **Ano Fabricação:**  
**2008**
- **Lance Inicial: R\$**  
**3.500,00**
- **Placa: HMH5763**
- **Estado Conserv.:**  
**RECUPERÁVEL**



# LOTE 63



- **Marca/Modelo:  
FIAT/UNO MILLE  
FIRE**
- **Ano Fabricação:  
2002**
- **Lance Inicial: R\$  
600,00**
- **Placa: HMG1766**
- **Estado Conserv.:  
SUCATA**



# LOTE 64



- **Marca/Modelo:  
FIAT/PALIO HLX  
FLEX**
- **Ano Fabricação:  
2006**
- **Lance Inicial: R\$  
3.500,00**
- **Placa: HMG8005**
- **Estado Conserv.:  
RECUPERÁVEL**





# LOTE 65



- **Marca/Modelo:  
FIAT/PALIO WEEK  
HLX FLEX**
- **Ano Fabricação:  
2006**
- **Lance Inicial: R\$  
3.000,00**
- **Placa: HMG8958**
- **Estado Conserv.:  
RECUPERÁVEL**



# LOTE 66



- **Marca/Modelo:  
FIAT/UNO MILLE  
FIRE FLEX**
- **Ano Fabricação:  
2007**
- **Lance Inicial: R\$  
800,00**
- **Placa: HMH0878**
- **Estado Conserv.:  
SUCATA**



# LOTE 67



- **Marca/Modelo:  
GM/CORSA WIND**
- **Ano Fabricação:  
2001**
- **Lance Inicial: R\$  
3.000,00**
- **Placa: HMG1193**
- **Estado Conserv.:  
RECUPERÁVEL**





# LOTE 68



- **Marca/Modelo:  
FIAT/PALIO ELX  
FLEX**
- **Ano Fabricação:  
2004**
- **Lance Inicial: R\$  
3.000,00**
- **Placa: HMG3602**
- **Estado Conserv.:  
RECUPERÁVEL**





# LOTE 69



- **Marca/Modelo:  
FIAT/UNO MILLE  
FIRE**
- **Ano Fabricação:  
2004**
- **Lance Inicial: R\$  
300,00**
- **Placa: HMG3133**
- **Estado Conserv.:  
SUCATA**



# LOTE 70



- **Marca/Modelo:  
FIAT/PALIO WEEK  
HLX FLEX**
- **Ano Fabricação:  
2006**
- **Lance Inicial: R\$  
2.000,00**
- **Placa: HMG8950**
- **Estado Conserv.:  
RECUPERÁVEL**



# LOTE 71



- **Marca/Modelo:**  
**VW/GOL 1.6 POWER**
- **Ano Fabricação:**  
**2003**
- **Lance Inicial: R\$**  
**3.000,00**
- **Placa: GXU9661**
- **Estado Conserv.:**  
**RECUPERÁVEL**





# LOTE 72



- **Marca/Modelo:  
FIAT/UNO MILLE  
FIRE FLEX**
- **Ano Fabricação:  
2006**
- **Lance Inicial: R\$  
1.800,00**
- **Placa: HDF6650**
- **Estado Conserv.:  
RECUPERÁVEL**





# LOTE 73



- **Marca/Modelo:  
FIAT/UNO MILLE  
FIRE**
- **Ano Fabricação:  
2003**
- **Lance Inicial: R\$  
600,00**
- **Placa: HMG2293**
- **Estado Conserv.:  
SUCATA**



# LOTE 74



- **Marca/Modelo:  
FIAT/UNO MILLE  
FIRE**
- **Ano Fabricação:  
2004**
- **Lance Inicial: R\$  
600,00**
- **Placa: HMG3219**
- **Estado Conserv.:  
SUCATA**



# LOTE 75



- **Marca/Modelo:  
FIAT/UNO MILLE  
FIRE**
- **Ano Fabricação:  
2003**
- **Lance Inicial: R\$  
600,00**
- **Placa: HMG2390**
- **Estado Conserv.:  
SUCATA**



# LOTE 76



- **Marca/Modelo:  
FIAT/PALIO WK  
ADVEN FLEX**
- **Ano Fabricação:  
2009**
- **Lance Inicial: R\$  
5.000,00**
- **Placa: HNH0023**
- **Estado Conserv.:  
RECUPERÁVEL**





# LOTE 77



- **Marca/Modelo:  
FIAT/UNO MILLE  
FIRE**
- **Ano Fabricação:  
2003**
- **Lance Inicial: R\$  
1.800,00**
- **Placa: HMG2257**
- **Estado Conserv.:  
RECUPERÁVEL**



# LOTE 78



- **Marca/Modelo:  
GM/BLAZER**
- **Ano Fabricação:  
2001**
- **Lance Inicial: R\$  
2.500,00**
- **Placa: HMG0965**
- **Estado Conserv.:  
RECUPERÁVEL**



# LOTE 79



- **Marca/Modelo:  
GM/BLAZER  
ADVANTAGE**
- **Ano Fabricação:  
2009**
- **Lance Inicial: R\$  
1.500,00**
- **Placa: HMH6375**
- **Estado Conserv.:  
RECUPERÁVEL**



# LOTE 80



- **Marca/Modelo:  
GM/S10 COLINA D  
4X4**
- **Ano Fabricação:  
2004**
- **Lance Inicial: R\$  
4.500,00**
- **Placa: HMG3338**
- **Estado Conserv.:  
RECUPERÁVEL**





# LOTE 81



- **Marca/Modelo:**  
**MMC/L200 4X4 GL**
- **Ano Fabricação:**  
**2006**
- **Lance Inicial: R\$**  
**3.000,00**
- **Placa: HMG6673**
- **Estado Conserv.:**  
**RECUPERÁVEL**



# LOTE 82



- **Marca/Modelo:  
GM/BLAZER  
ADVANTAGE**
- **Ano Fabricação:  
2007**
- **Lance Inicial: R\$  
1.500,00**
- **Placa: HMH1017**
- **Estado Conserv.:  
RECUPERÁVEL**



# LOTE 83



- **Marca/Modelo:**  
**GM/S10 2.8 D**
- **Ano Fabricação:**  
**2000**
- **Lance Inicial: R\$**  
**5.000,00**
- **Placa: GMF3215**
- **Estado Conserv.:**  
**RECUPERÁVEL**





# LOTE 84



- **Marca/Modelo:  
GM/BLAZER  
ADVANTAGE**
- **Ano Fabricação:  
2005**
- **Lance Inicial: R\$  
1.500,00**
- **Placa: HMG6737**
- **Estado Conserv.:  
RECUPERÁVEL**





# LOTE 85



- **Marca/Modelo:  
NISSAN/FRONTIER  
4X4 SE**
- **Ano Fabricação:  
2004**
- **Lance Inicial: R\$  
8.000,00**
- **Placa: HBQ0496**
- **Estado Conserv.:  
RECUPERÁVEL**



# LOTE 86



- **Marca/Modelo:  
GM/BLAZER  
ADVANTAGE**
- **Ano Fabricação:  
2009**
- **Lance Inicial: R\$  
1.500,00**
- **Placa: HMH8941**
- **Estado Conserv.:  
RECUPERÁVEL**



# LOTE 87



- **Marca/Modelo:**  
**IMP/IVECOFIAT D**  
**T3510VB1**
- **Ano Fabricação:**  
**2000**
- **Lance Inicial: R\$**  
**4.000,00**
- **Placa: HMG0558**
- **Estado Conserv.:**  
**RECUPERÁVEL**





# LOTE 88



- **Marca/Modelo:  
FIAT/DUCATO  
MAXICARGO**
- **Ano Fabricação:  
2005**
- **Lance Inicial: R\$  
4.000,00**
- **Placa: HMG5479**
- **Estado Conserv.:  
RECUPERÁVEL**





# LOTE 89



- **Marca/Modelo:  
I/M.BENZ313CDI  
SPRINTERF**
- **Ano Fabricação:  
2006**
- **Lance Inicial: R\$  
4.000,00**
- **Placa: HMMH0181**
- **Estado Conserv.:  
RECUPERÁVEL**



# LOTE 90



- **Marca/Modelo:  
IVECO/TECTOR  
170E25**
- **Ano Fabricação:  
2010**
- **Lance Inicial: R\$  
4.000,00**
- **Placa: HNH0641**
- **Estado Conserv.:  
RECUPERÁVEL**



# LOTE 91



- **Marca/Modelo:**  
**SCANIA/K 112 CL**
- **Ano Fabricação:**  
**1986**
- **Lance Inicial: R\$**  
**8.000,00**
- **Placa: MRD3098**
- **Estado Conserv.:**  
**RECUPERÁVEL**

