

PLANTA 1º PAVIMENTO
ESCALA 1:100
ÁREA = 343,02m²

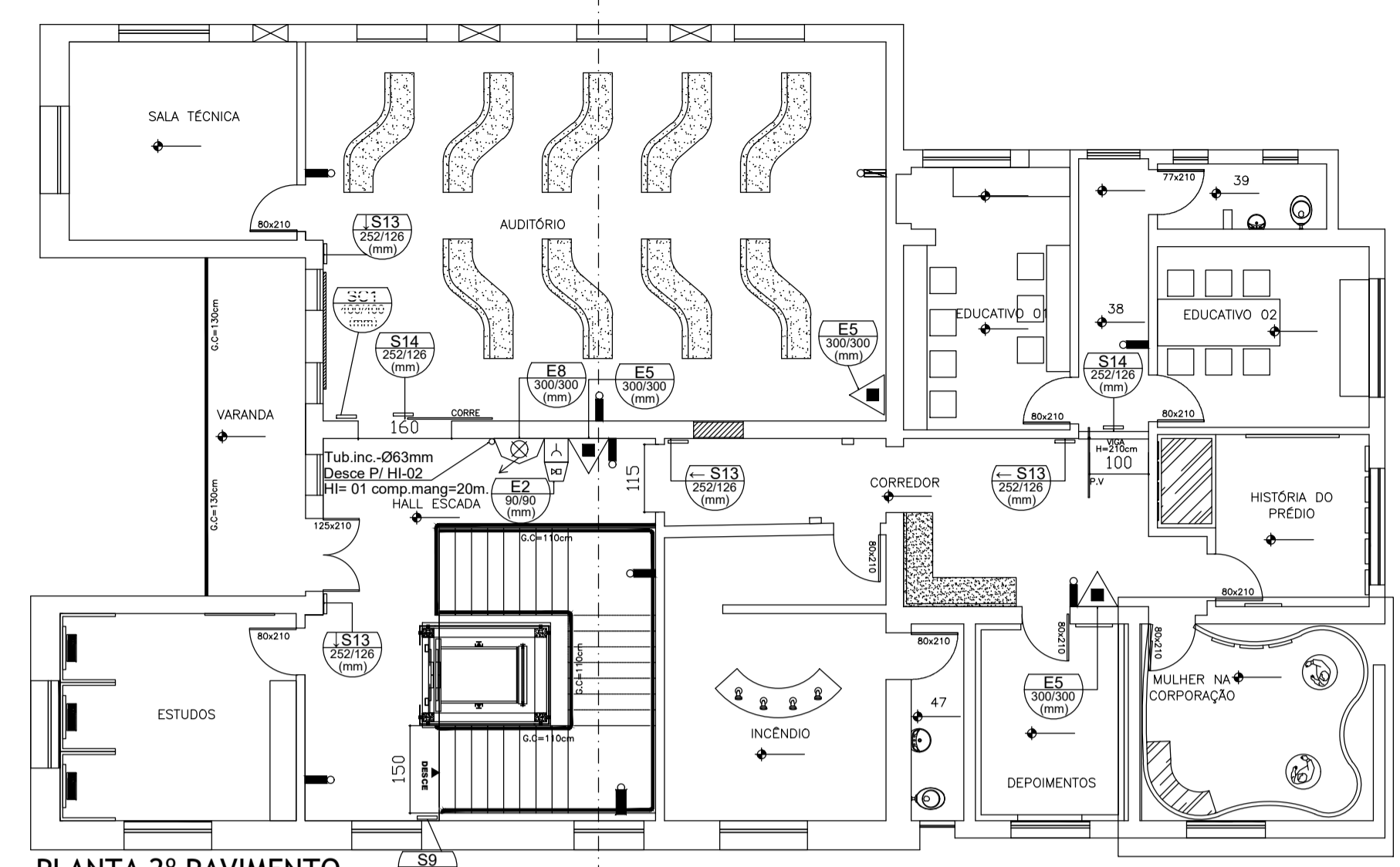

PLANTA 2º PAVIMENTO
ESCALA 1:100
ÁREA = 297,79m²

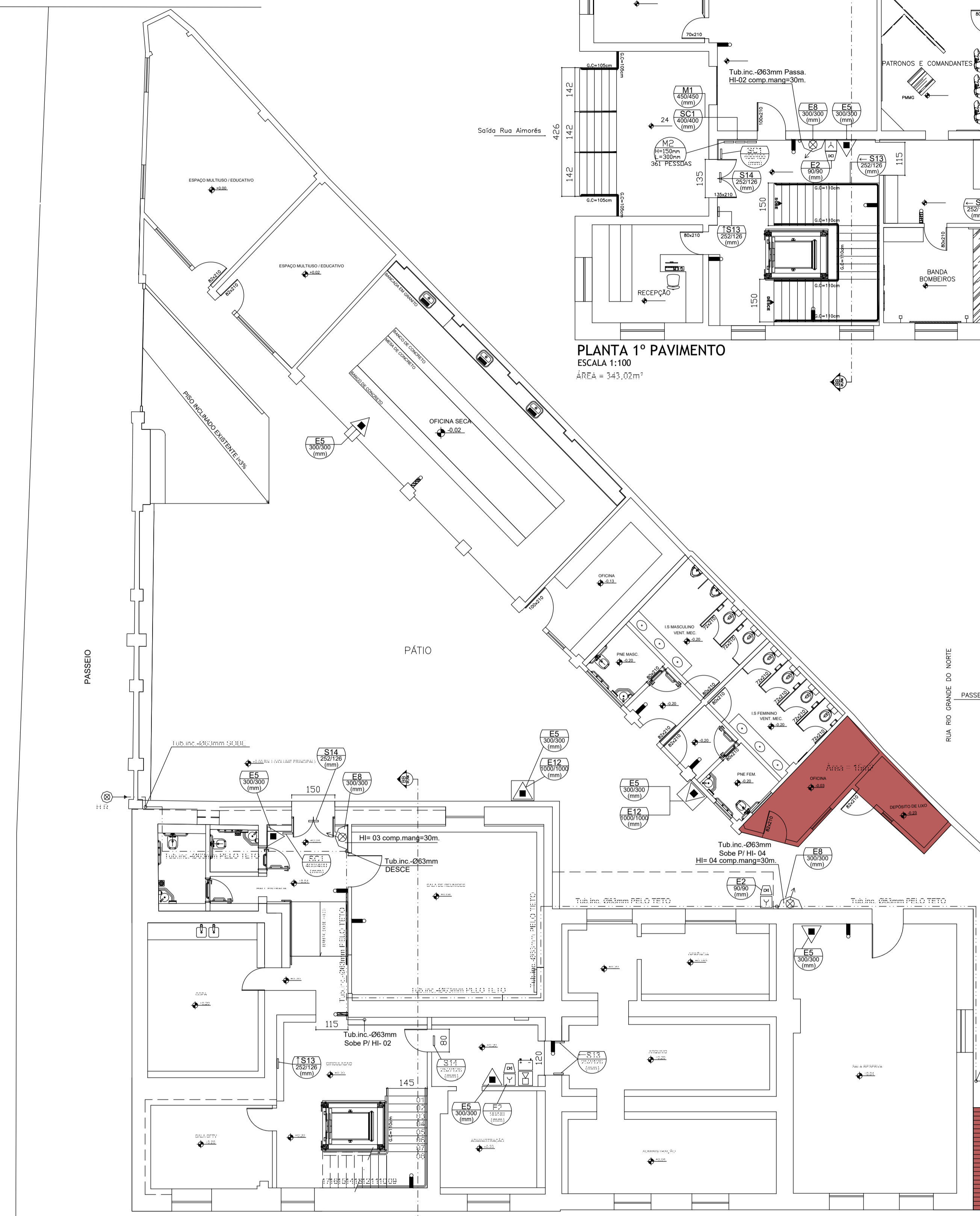

PLANTA PORÃO
ESCALA 1:100
ÁREA = 623,72m²

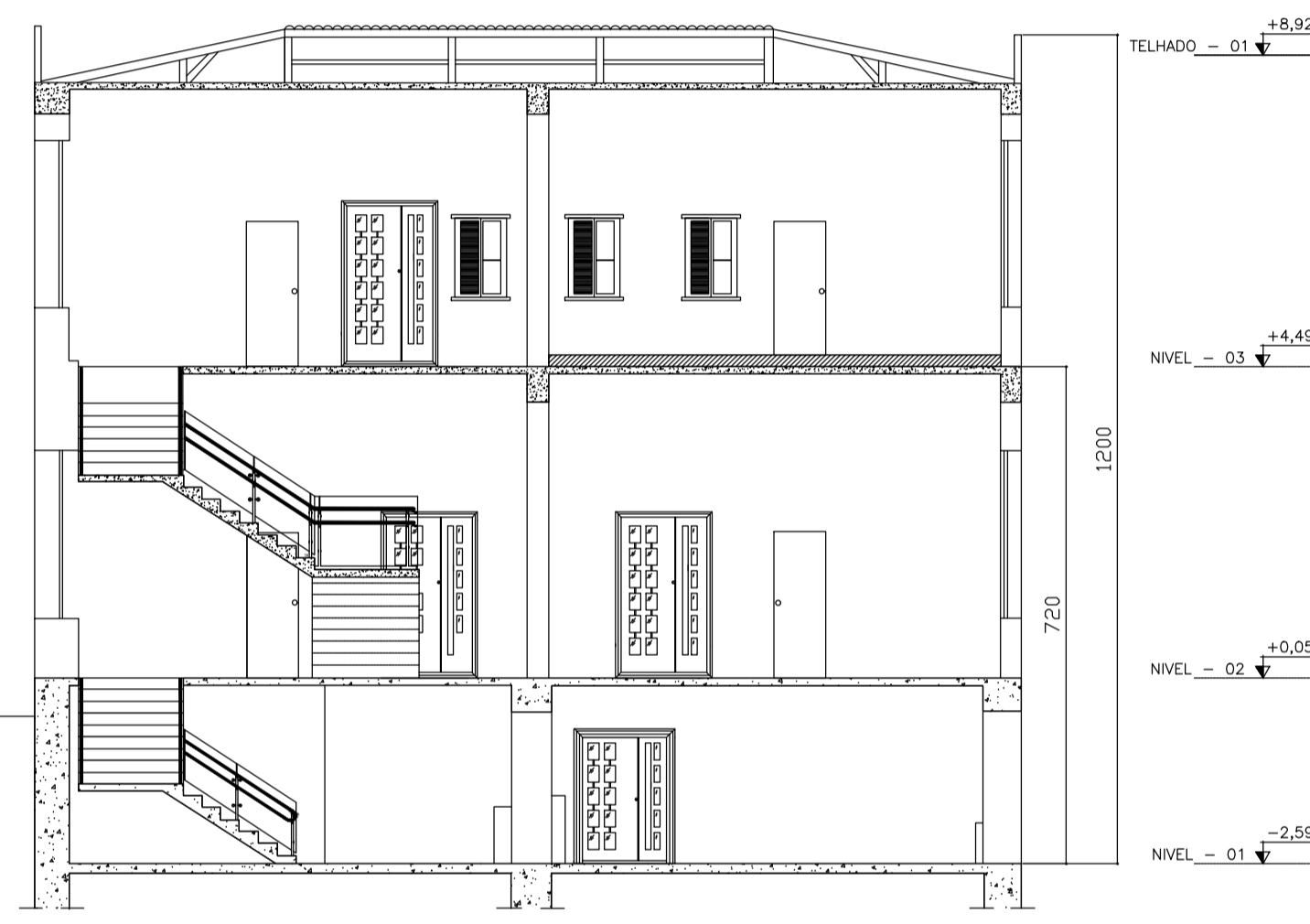

MUSEU MILITAR - CORTE BB
ESCALA 1:100

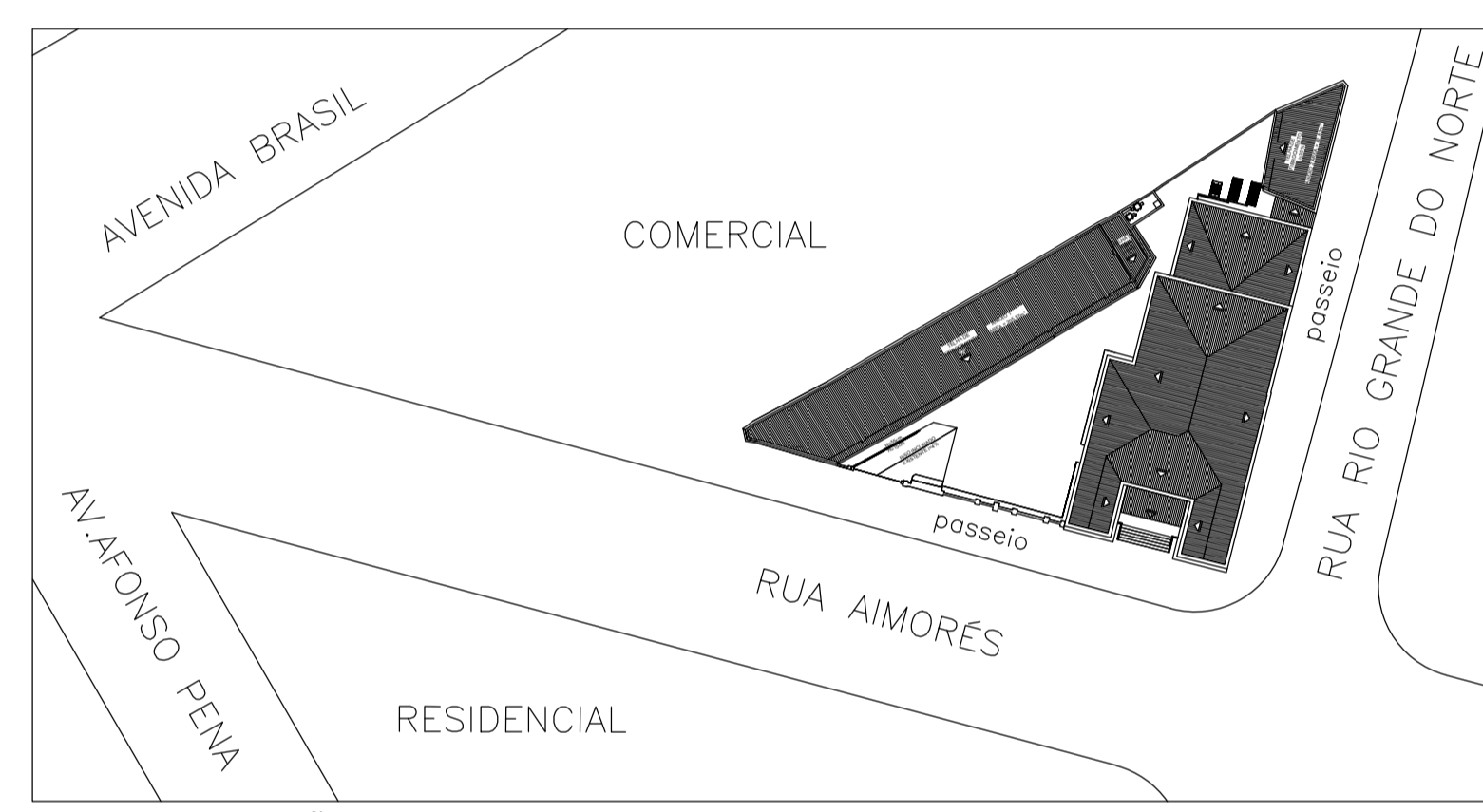

PLANTA SITUAÇÃO
ESCALA 1:100

SÍMBOLO	LEGENDA GERAL
	VÁLVULA DE RETENÇÃO
	REGISTRO DE BAYETA
	TUBULAÇÃO DE HIDRANTES
	EXTINTOR DE CARGA DE PÓ ABC - 4 Kg (2A-20-B-C)
	EXTINTOR DE CARGA DE PÓ ABC NO ABRIGO - 4 Kg (2A-20-B-C)
	HIDRANTE INTERNO (H.I.) SIMPLES
	ACIONADOR DE BOMBA DE INCÊNDIO (DO TIPO TIPO LIGA/DESLIGA)
	BOMBA DE INCÊNDIO
	RESERVA DE INCÊNDIO
	AVISADOR SONORO TIPO SIRINE
	ACIONADOR MANUAL DO SISTEMA ALARME
	CENTRAL DE ALARME
	BATERIAS DO SISTEMA ALARME
	PONTO DE ILUMINAÇÃO DE EMERGÊNCIA

Projeto aprovado pela Diretoria de Patrimônio Cultural e Arquivo Público em conformidade com o ofício nº0311/2021.
Arquiteta e urbanista - CAU 433540-1
fc.000316-x- DPCA/FMC

REV.	DATA	DESCRIÇÃO DO TRABALHO E/OU REVISÃO
R-00	07/07/2014	ENTREGA DOS PROJETOS COM A PRIMEIRA ALTERAÇÃO SOLICITADA PELO DEOP
R-01	22/07/2014	ENTREGA DOS PROJETOS COM A SEGUNDA ALTERAÇÃO SOLICITADA PELO DEOP
R-02	25/08/2014	REVISÃO GERAL
R-03	10/09/2014	REVISÃO GERAL
R-04	19/04/2016	CORREÇÕES CONFORME SOLICITAÇÃO DO CORPO DE BOMBEIROS
R-05	24/05/2016	INVERSÃO DO SENTIDO DE ABERTURA DAS PORTAS EXTERNAS FICANDO COMO ANTES

INFORMAÇÕES GERAIS	
TIPO DA OBRA:	REFORMA
ÁREA DE PROJEÇÃO:	618 m²
ÁREA A CONSTRUIR:	0
ÁREA A DEMOLIR:	0
ÁREA DO TERRENO:	932 m²
NÚMERO DE PAVIMENTOS:	3
ÁREA TOTAL:	1285,32 m²
ENDEREÇO:	RUA AIMORES 698 BH-MG

AUTORIA DO PROJETO / EQUIPE DE TRABALHO	
VOGA PROJETOS LTDA AV AFONSO PENA Nº324 SALA 704 CRUZEIRO - BELO HORIZONTE / MG	
ENGENHEIRO	ENGº RODNEY ADELINO OLIVEIRA CREA: 84.611/D - MG

APROVAÇÃO DO ÓRGÃO DE ORIGEM	
ASSINATURA	
SETOR	

SUPERVISÃO DO PROJETO	
ASSINATURA	CAMILA Mª PEREIRA SCALABRINI CAU-MG: 64698-9
ASSINATURA	MARIA AMÉLIA VIEIRA MAIA CAU-MG: 7778-0
ASSINATURA	NAÉLIA PORTUGAL PIRES MASP Nº 1.184.870-6

DEPARTAMENTO DE OBRAS PÚBLICAS DO ESTADO DE MINAS GERAIS			
BELO HORIZONTE		07/2013	
2ª ETAPA REFORMA E ADEQUAÇÃO - IMPLANTAÇÃO DO MUSEU MILITAR		04/2014	
MUSEU MILITAR - PCIP - PLANTA SITUAÇÃO, PLANTA PORÃO, 1º E 2º PAV. E CORTE B-B		INCÊNDIO	
FEUILHA	CÓDIGO	DATA	03/03