

PLANTA 1º NÍVEL

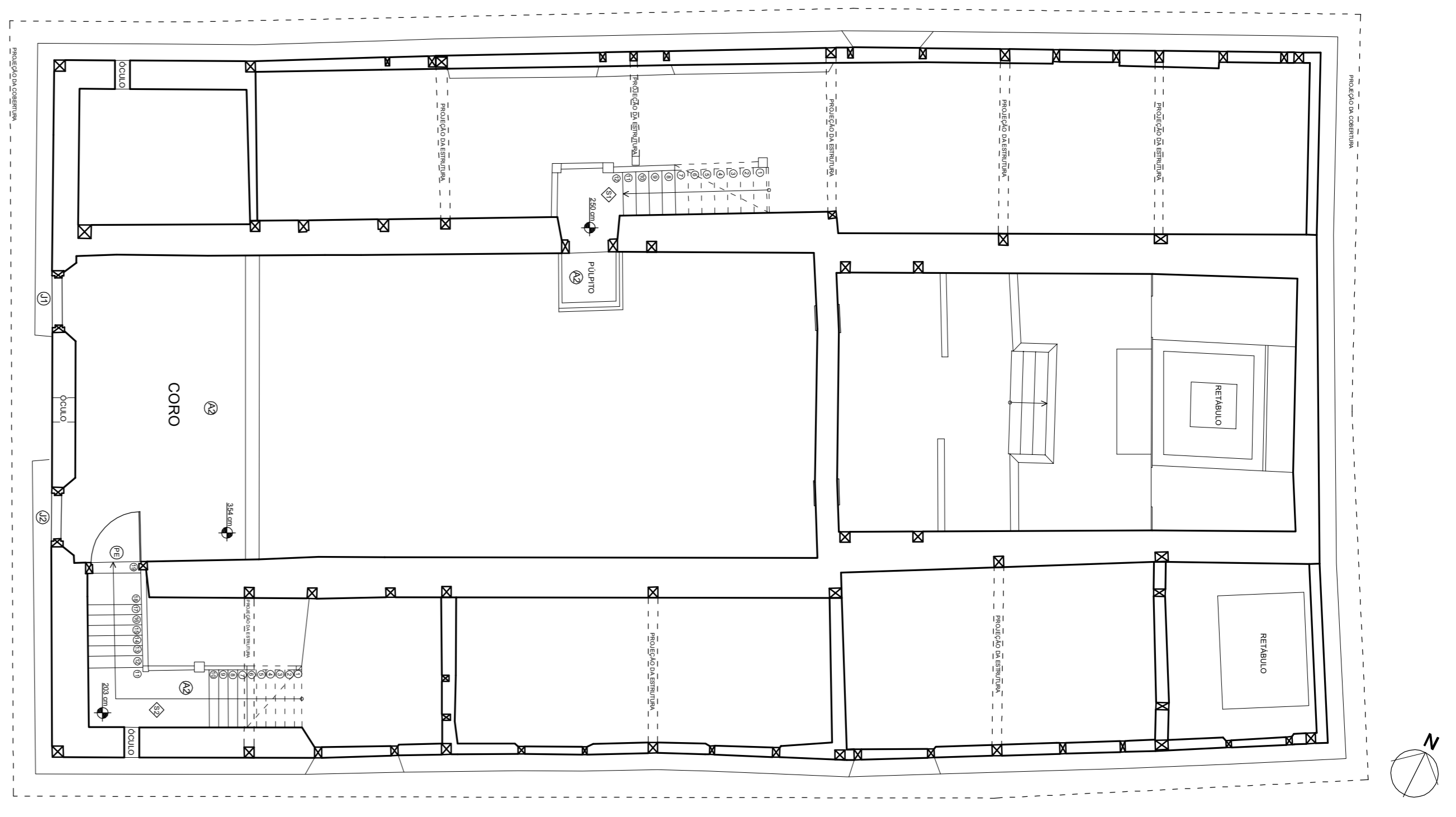

PLANTA 2º NÍVEL

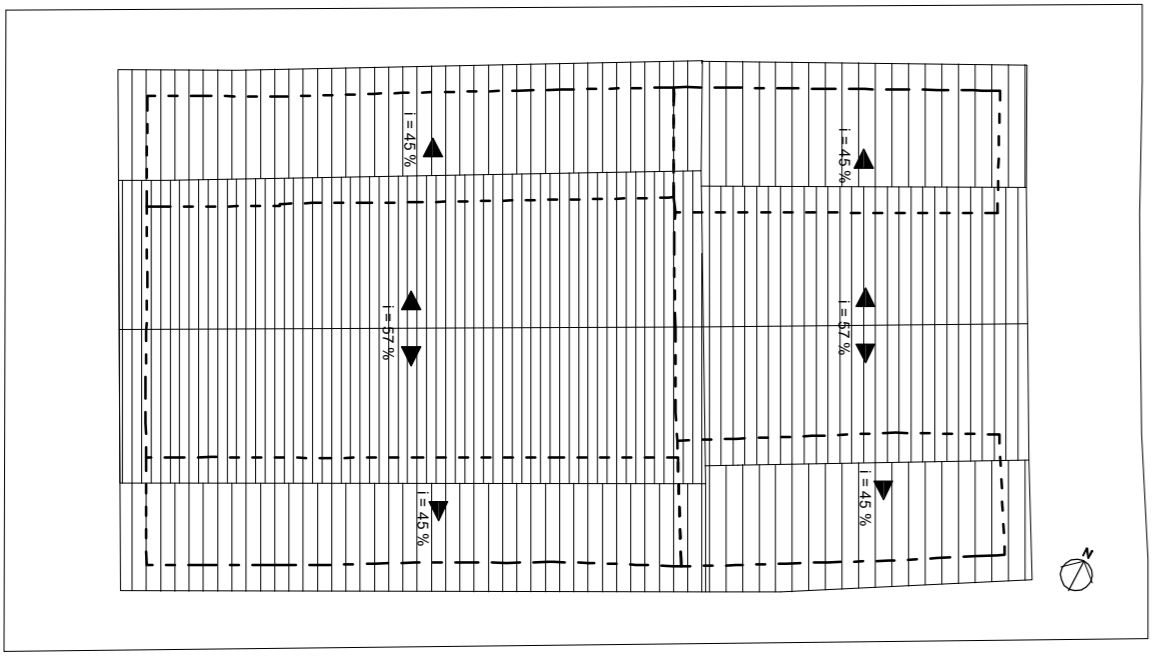

PLANTA DE COBERTURA

<b>PROJETO DE RESTAURAÇÃO</b> <b>CAPELA DE N. SENHORA DA SOL EDADE DE SÃO JOSÉ DO GORUTUBA</b> <b>PORTERINHA - MG</b>		<b>REALIZAÇÃO</b> <b>ARQUITETURA ESTÉTICA INCORPORAÇÃO RESTAURAR</b> <b>www.arteembeleza.com.br</b>	
<b>TERRENO</b> Nº DO LOTE: _____ Nº DA DAVOM: _____ BARRIO: SÃO JOSÉ DO GORUTUBA ÁREA: 96,27 m²	<b>RESPONSÁVEL TÉCNICO</b> LAYLA LUIZLA FERRE DE CARVALHO - ARQUITETA PLANEJADORA INSCRIÇÃO EMBOLOMANTER: TÉCNICO DE REG. DE CONSERVAÇÃO RESTAURADO	<b>PROJETO</b> Nº DO PROJETO: _____ Nº DO BARRIO: _____ Nº DO PROJETO: _____ DATA: JUL/2017 ESCALA: 01 / 04	<b>PROJETO DE RESTAURAÇÃO</b> Nº DO PROJETO: _____ Nº DO BARRIO: _____ Nº DO PROJETO: _____ DATA: JUL/2017 ESCALA: 01 / 04