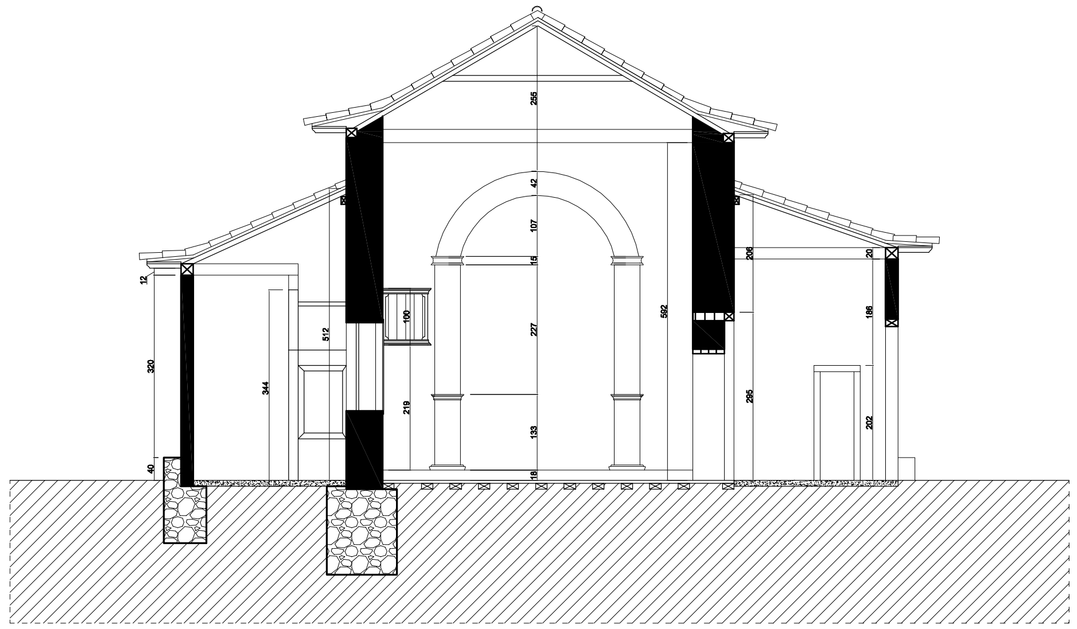

CORTE DD
ESCALA 1/75

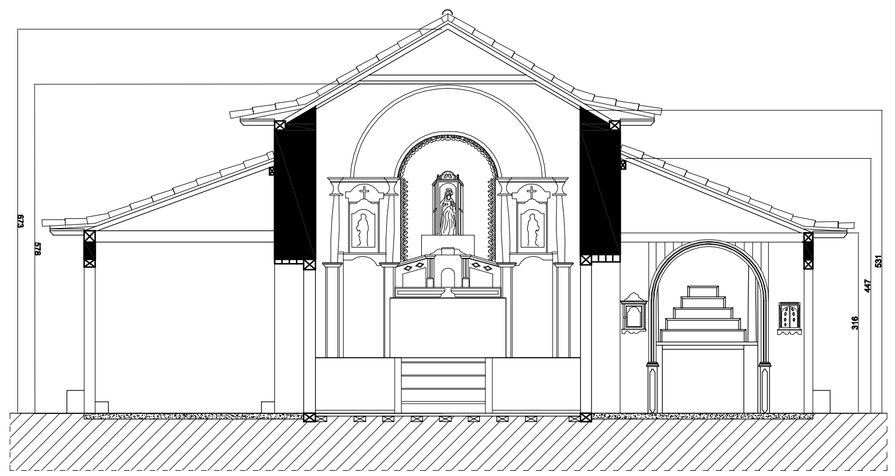

CORTE EE
ESCALA 1/75

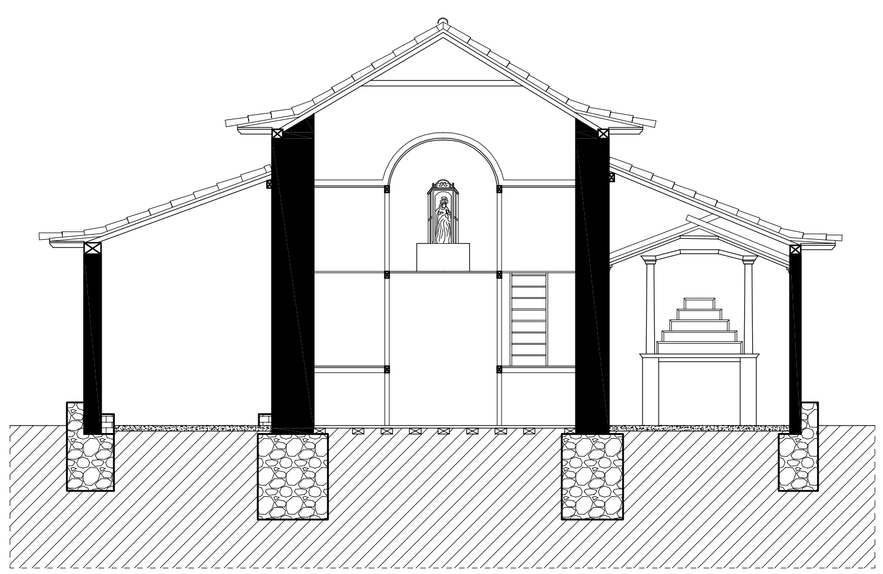

CORTE FF
ESCALA 1/75

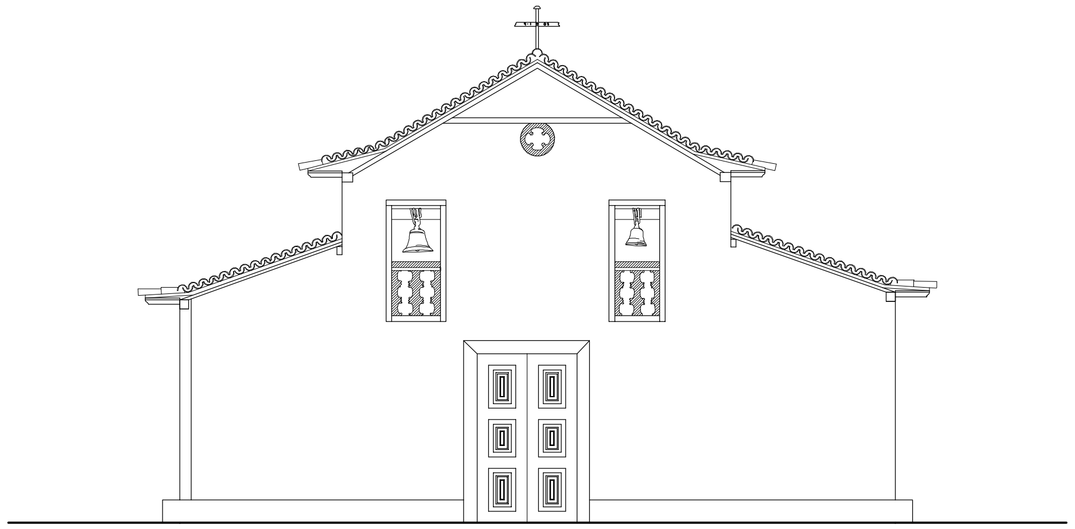

FACHADA PRINCIPAL
ESCALA 1/75

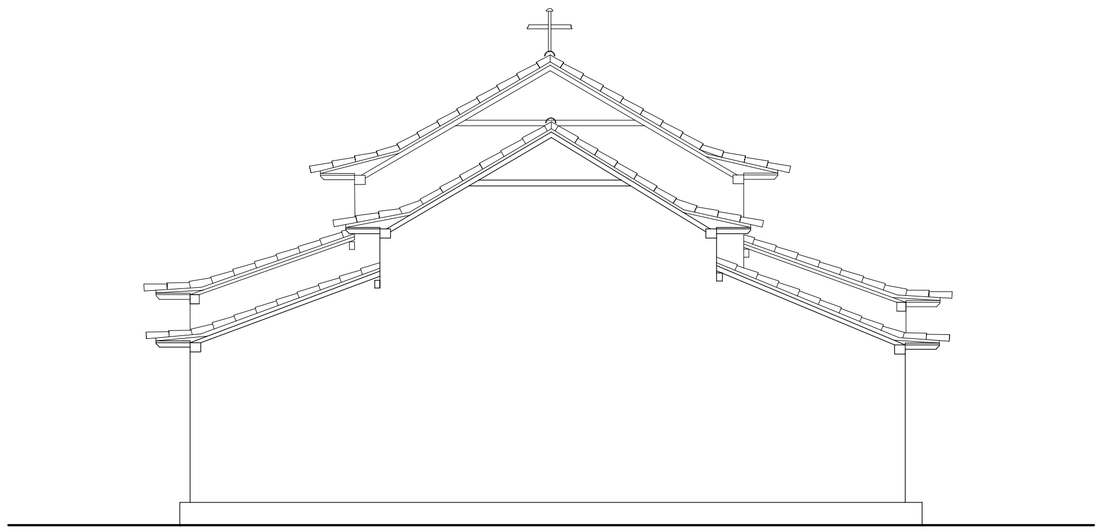

FACHADA POSTERIOR
ESCALA 1/75

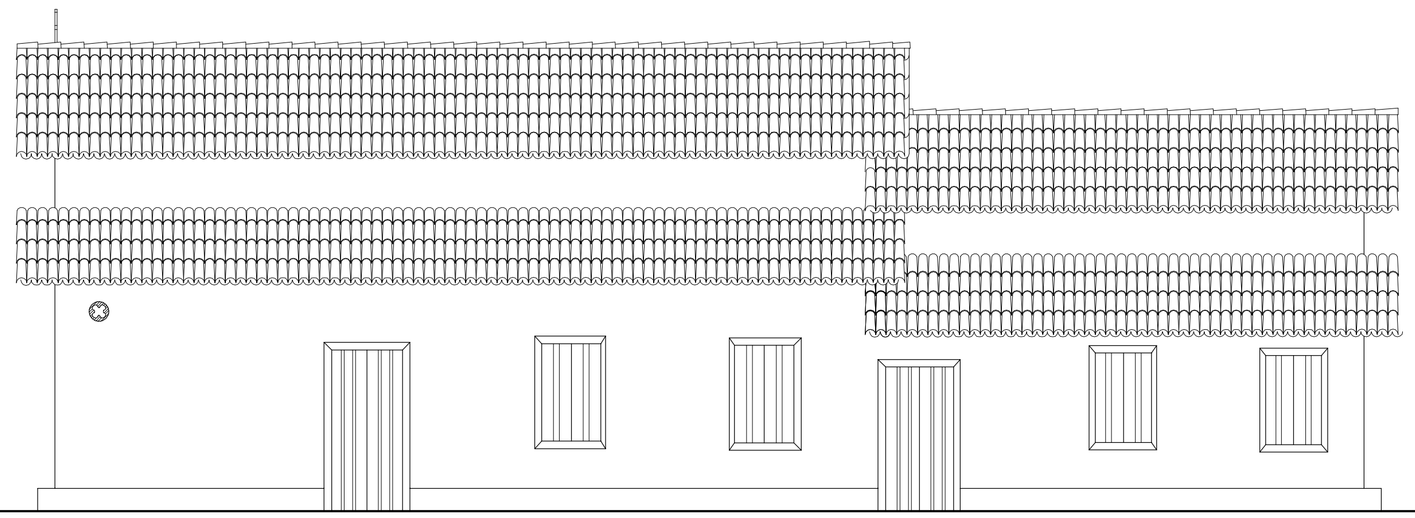

FACHADA LATERAL DIREITA
ESCALA 1/75

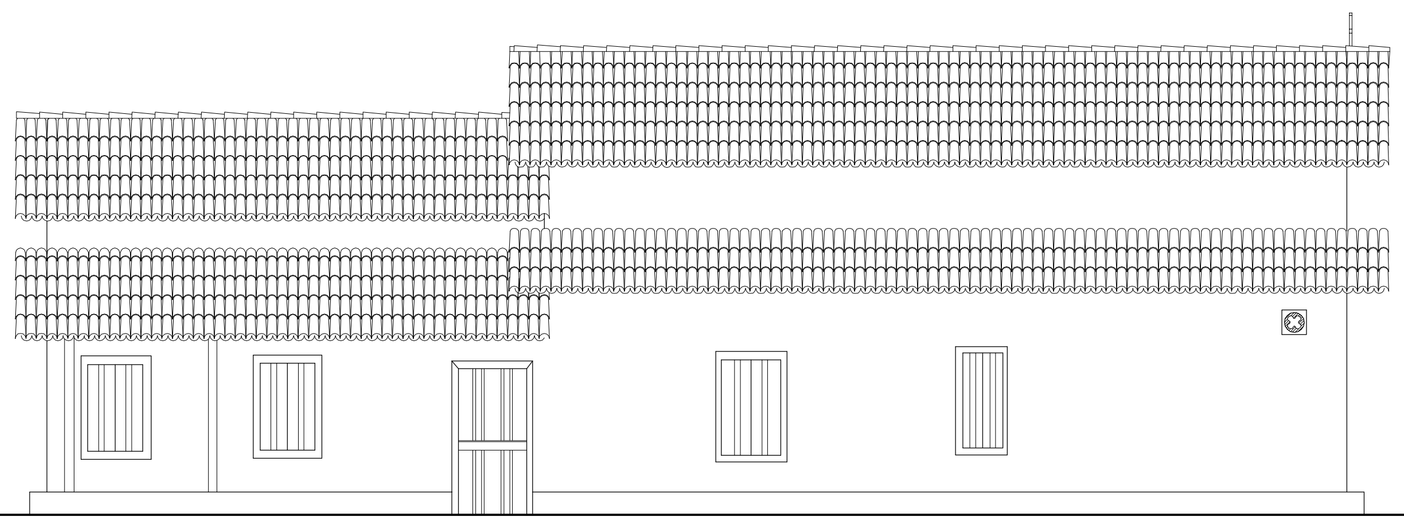

FACHADA LATERAL ESQUERDA
ESCALA 1/75

LEVANTAMENTO CADASTRAL

CAPELA DE N. SENHORA DA SOLEDADE DE SÃO JOSÉ DO GORUTUBA
PORTEIRINHA - MG

REALIZAÇÃO:

LIVIA FREIRE
ARQUITETURA | GESTÃO | INCORPORAÇÃO | RESTAURO
livia@reirequ@gmail.com

TERRENO			
N° DO LOTE: —	N° DA QUADRA: —	BAIRRO: SÃO JOSÉ DO GORUTUBA	AREA: 96,27 m²
LOGRADOURO(S) NOME(S): POVOADO DE SÃO JOSÉ DO GORUTUBA			

RESPONSAVEIS TÉCNICOS:

LIVIA LUDMILA FREIRE DE CARVALHO - ARQUITETA URBANISTA — CAU: 154558-2

RÉGIS EDUARDO MARTINS - TECNÓLOGO EM CONSERVAÇÃO E RESTAURO — RG: SSP-MG 12750906

ESTAGIÁRIOS:
Lucas Cerqueira Versiani Rafael Augusto Oliveira Vanessa Rodrigues de Souza

PROPRIETÁRIO: PREFEITURA MUNICIPAL DE PORTEIRINHA-MG — ID/CPF/CGC/CNPJ:

PROJETO			
TITULO: LEVANTAMENTO ARQUITETÔNICO		ZONA:	USO: RELIGIOSO
DETALHE: CORTES DD, EE E FF / FACHADAS		DATA: JUL./2017	FOLHA: 04 / 05

N° DO DESENHO	ARQUIVO	N° DO PROCESSO	PORTEIRINHA / /
NUMERACAO FORNECIDA (LOGRADOURO):			DATA DA AP. ANTERIOR / /