



2025 - 2026

# BOLETIM

**GOVERNO DE MINAS**  
AQUI O TREM PROSPERA.



@defesacivil\_mg

Nº 10 de 11 de Novembro de 2025

## PREVISÃO METEOROLÓGICA PARA AS PRÓXIMAS 24H

Previsão de Precipitação para 11 de novembro de 2025

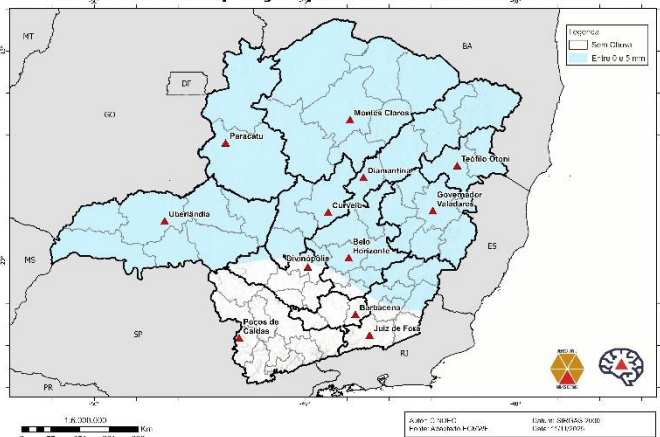

Na terça-feira, há possibilidade de chuvas fracas e passageiras nos Vales do Jequitinhonha, Mucuri e Rio Doce, além de Região Metropolitana de Belo Horizonte, Zona da Mata e em áreas do Triângulo Mineiro, Norte e Noroeste de Minas. As temperaturas mínimas variam entre 8°C no Sul/Sudoeste a cerca de 21°C no Norte, Noroeste e Triângulo Mineiro, passando por 14°C na Zona da Mata, 16°C nas regiões centrais e 18°C no nordeste mineiro. As temperaturas máximas permanecem mais amenas na faixa leste e sul do estado, alcançando até 24°C; enquanto no Norte, Noroeste, Central Mineira e Triângulo Mineiro os valores variam entre 28°C e 33°C.

## OCORRÊNCIAS DE DESTAQUE DE DEFESA CIVIL NAS ÚLTIMAS 24H

Até o fechamento desta edição, não houve registro de ocorrências de destaque nas últimas 24 horas pela Defesa Civil Estadual.



## BALANÇO DO PERÍODO CHUVOSO

### SITUAÇÕES DE ANORMALIDADE RELACIONADAS ÀS CHUVAS



Números de Municípios

27

OCORRÊNCIA	QUANTIDADE
Óbitos	0
Desalojados	554
Desabrigados	82
Outros Afetados	69614

#### Observações

- 1) Danos Humanos:** são pessoas que foram afetadas pelo desastre.
- 2) Desabrigados:** são pessoas que necessitam de abrigo público (como habitação temporária), em função de danos ou ameaça de danos em seus domicílios.
- 3) Desalojados:** são pessoas que, em decorrência dos efeitos diretos do desastre, desocuparam seus domicílios, mas que se deslocam para casa de parentes ou amigos.

## AJUDA HUMANITÁRIA

MUNICÍPIO	TELHA	COLCHAO	CESTA BÁSICA	KIT HIGIENE	KIT LIMPEZA	KIT DORMITORIO	LONA
Pavão	240	30	100	30	-	30	1
Sacramento	50	20	7	7	7	7	2
Passa Quatro	200	-	100	-	-	-	-
Luz	400	71	68	68	68	68	4
Total	890	121	275	105	75	105	7

\*Até o fechamento desta edição, não houve alteração dos registros de ajuda humanitária.

SITUAÇÕES DE ANORMALIDADE  
DO PERÍODOS CHUVOSOS 2014/2015 A 2025/2026

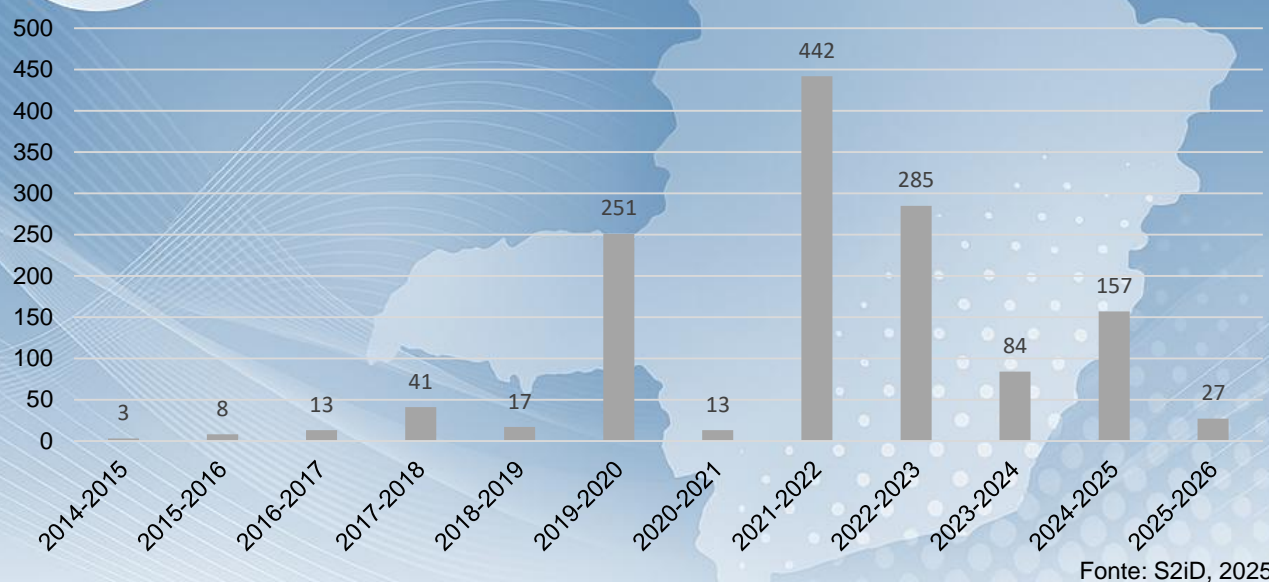

COMPARATIVO DO NÚMERO DE DESALOJADOS E DESABRIGADOS  
NO PERÍODO CHUVOSO DO ANO DE 2014/2015 A 2025/2026

DESABRIGADOS

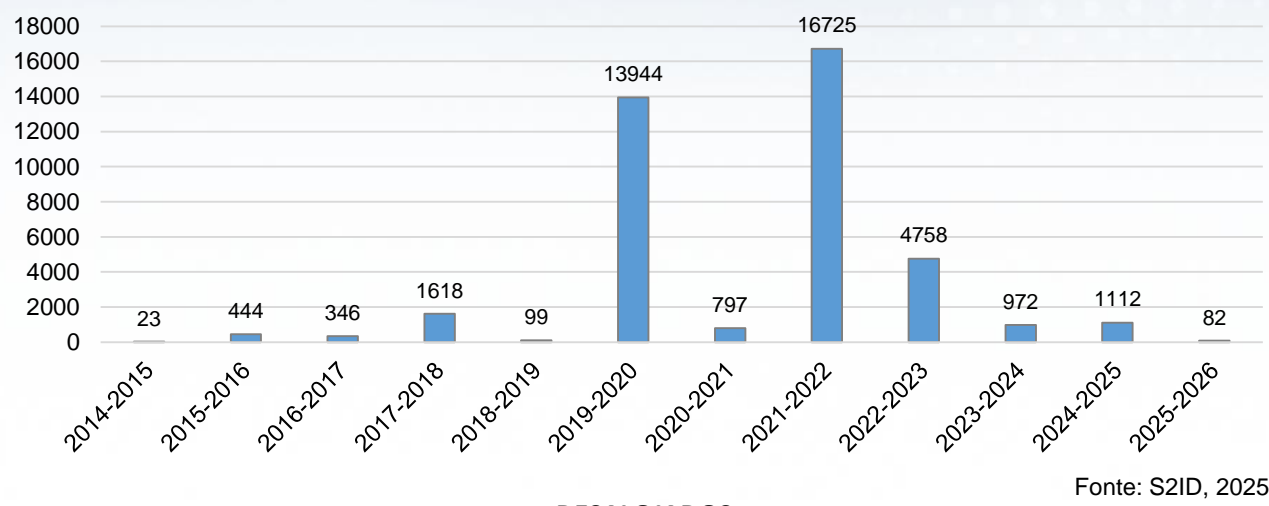

DESALOJADOS

