



2025 - 2026

# BOLETIM

GOVERNO DE MINAS  
AQUI O TREM PROSPERA.



@defesacivil\_mg

Nº 09 de 10 de Novembro de 2025

## PREVISÃO METEOROLÓGICA PARA AS PRÓXIMAS 24H

Previsão de Precipitação para 10 de novembro de 2025

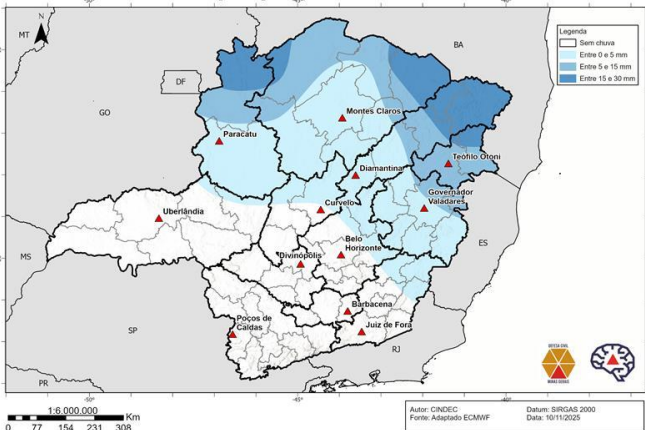

Na segunda-feira, persistem condições para tempestades isoladas, concentradas sobretudo no Norte, Noroeste, Jequitinhonha, Central Mineira, norte da Região Metropolitana de Belo Horizonte e Vales do Mucuri e Rio Doce. Nas demais regiões, o tempo tende a permanecer mais estável. As temperaturas mínimas entram em declínio no centro-sul de Minas, chegando a cerca de 9°C no extremo Sul, enquanto no Norte os valores ficam próximos de 20°C. As máximas não devem ultrapassar 24°C na faixa leste e sul do estado, alcançando aproximadamente 32°C no Triângulo Mineiro.

## OCORRÊNCIAS DE DESTAQUE DE DEFESA CIVIL NAS ÚLTIMAS 24H

CAMPO	DESCRIÇÃO
Municípios	Coqueiral, Boa Esperança, Ilicínea e Guapé
Data do Evento	08/11/2025
Tipo de Desastre	Tempestade Local/Convectiva – Chuvas Intensas e Vendaval
Nível do Desastre	Em avaliação
Óbitos	0
Desabrigados	0
Desalojados	0
Assistência aos Atingidos	CEMIG, COMPDECs e PM em atuação
Danos Materiais	Queda de torre de energia em Coqueiral interrompeu o fornecimento elétrico para quatro municípios.
Histórico	Fortes chuvas e ventos intensos derrubaram torre de energia em Coqueiral, deixando Coqueiral, Boa Esperança, Ilicínea e Guapé sem energia.



## BALANÇO DO PERÍODO CHUVOSO

### SITUAÇÕES DE ANORMALIDADE RELACIONADAS ÀS CHUVAS



Números de Municípios

25

OCORRÊNCIA	QUANTIDADE
Óbitos	0
Desalojados	549
Desabrigados	82
Outros Afetados	68564

#### Observações

- 1) Danos Humanos:** são pessoas que foram afetadas pelo desastre.
- 2) Desabrigados:** são pessoas que necessitam de abrigo público (como habitação temporária), em função de danos ou ameaça de danos em seus domicílios.
- 3) Desalojados:** são pessoas que, em decorrência dos efeitos diretos do desastre, desocuparam seus domicílios, mas que se deslocam para casa de parentes ou amigos.

## AJUDA HUMANITÁRIA

MUNICÍPIO	TELHA	COLCHAO	CESTA BÁSICA	KIT HIGIENE	KIT LIMPEZA	KIT DORMITORIO	LONA
Pavão	240	30	100	30	-	30	1
Sacramento	50	20	7	7	7	7	2
Passa Quatro	200	-	100	-	-	-	-
Luz	400	71	68	68	68	68	4
Total	890	121	275	105	75	105	7

SITUAÇÕES DE ANORMALIDADE  
DO PERÍODOS CHUVOSOS 2014/2015 A 2025/2026

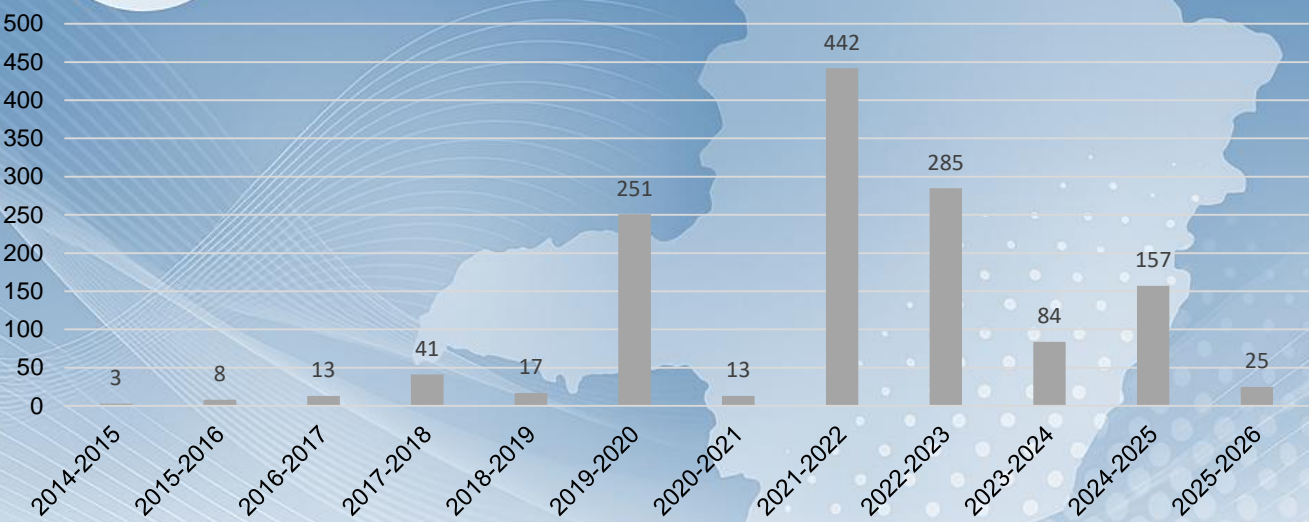

Fonte: S2iD, 2025

COMPARATIVO DO NÚMERO DE DESALOJADOS E DESABRIGADOS  
NO PERÍODO CHUVOSO DO ANO DE 2014/2015 A 2025/2026

DESABRIGADOS

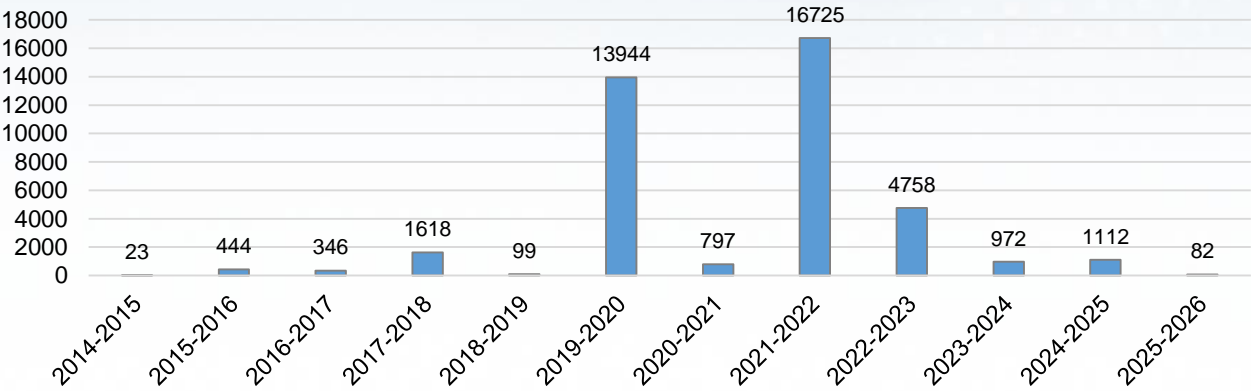

Fonte: S2iD, 2025

DESALOJADOS

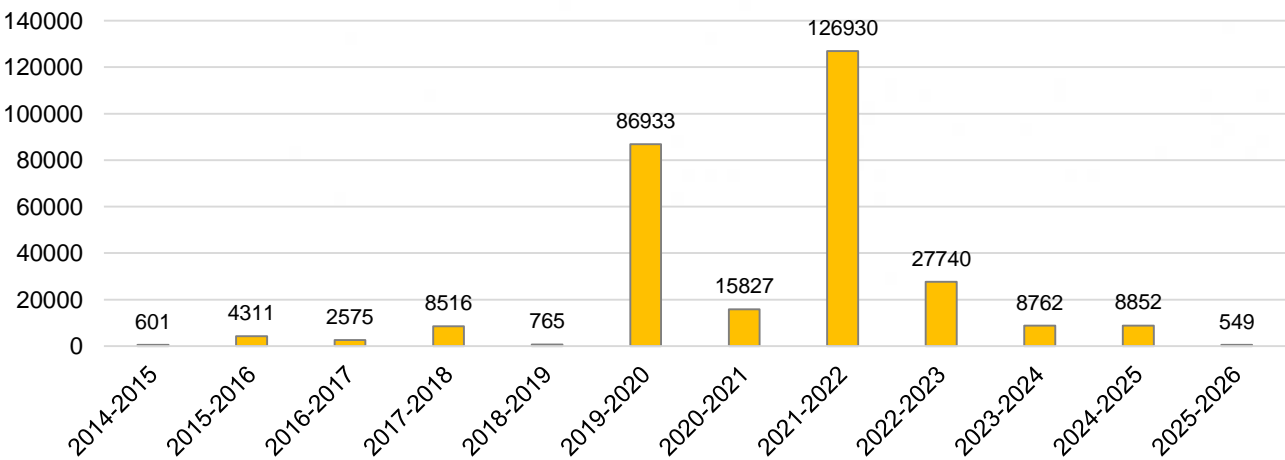

Fonte: S2iD, 2025

