



2025 - 2026

BOLETIM

GOVERNO DE MINAS
AQUI O TREM PROSPERA.



@defesacivil_mg

Nº 06 de 07 de Novembro de 2025

PREVISÃO METEOROLÓGICA PARA AS PRÓXIMAS 24H

Previsão de Precipitação para 07 de novembro de 2025

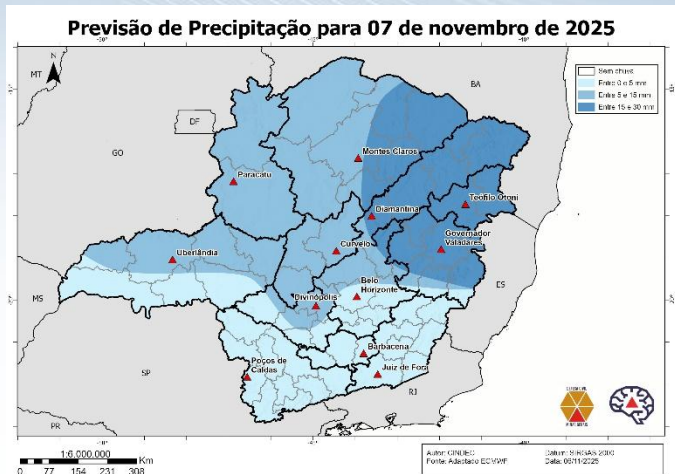

Nesta sexta-feira, as áreas de instabilidade se deslocam mais para o norte do estado devido ao avanço de um sistema de baixa pressão sobre o oceano. Com isso, já na madrugada, são esperadas tempestades isoladas, acompanhadas de rajadas de vento de até 80 km/h e possibilidade de queda ocasional de granizo nas regiões Norte, Vale do Rio Doce e Jequitinhonha. Ao longo do dia, as altas temperaturas e a umidade favorecem o fortalecimento da instabilidade, e as tempestades devem se propagar por praticamente todas as regiões do estado, desde o Norte, Noroeste, Central Mineira, Região Metropolitana de Belo Horizonte, Oeste de Minas, alcançando o Triângulo Mineiro e o Sul/Sudoeste durante a noite. As temperaturas variam entre 11°C e 26°C no Sul, 19°C e 28°C na faixa Central, 23°C e 31°C no Norte, e 22°C e 34°C na região oeste. Devido aos acumulados dos últimos dias, recomenda-se atenção para o risco de alagamentos, enxurradas e movimentos de massa.

OCORRÊNCIAS DE DESTAQUE DE DEFESA CIVIL NAS ÚLTIMAS 24H

MUNICÍPIO	DESCRIÇÃO DO EVENTO	PESSOAS AFETADAS	ÓBITOS	DESALOJADOS	DESABRIGADOS
Novo Cruzeiro	Chuvas intensas na tarde de 06/11 provocaram alagamentos com danos em comércios, vias públicas, edificações públicas e algumas residências. Prefeitura e Defesa Civil Municipal prestam suporte às famílias afetadas.	Em Apuração	0	0	0
Padre Paraíso	Chuvas intensas na tarde de 06/11 provocaram alagamentos com danos em comércios, vias públicas, edificações públicas e algumas residências. Prefeitura e Defesa Civil Municipal prestam suporte às famílias afetadas.				



BALANÇO DO PERÍODO CHUVOSO

SITUAÇÕES DE ANORMALIDADE RELACIONADAS ÀS CHUVAS



Números de Municípios

18

OCORRÊNCIA	QUANTIDADE
Óbitos	0
Desalojados	282
Desabrigados	71
Outros Afetados	21186

Observações

- 1) Danos Humanos:** são pessoas que foram afetadas pelo desastre.
- 2) Desabrigados:** são pessoas que necessitam de abrigo público (como habitação temporária), em função de danos ou ameaça de danos em seus domicílios.
- 3) Desalojados:** são pessoas que, em decorrência dos efeitos diretos do desastre, desocuparam seus domicílios, mas que se deslocam para casa de parentes ou amigos.

SITUAÇÕES DE ANORMALIDADE
DO PERÍODOS CHUVOSOS 2014/2015 A 2025/2026

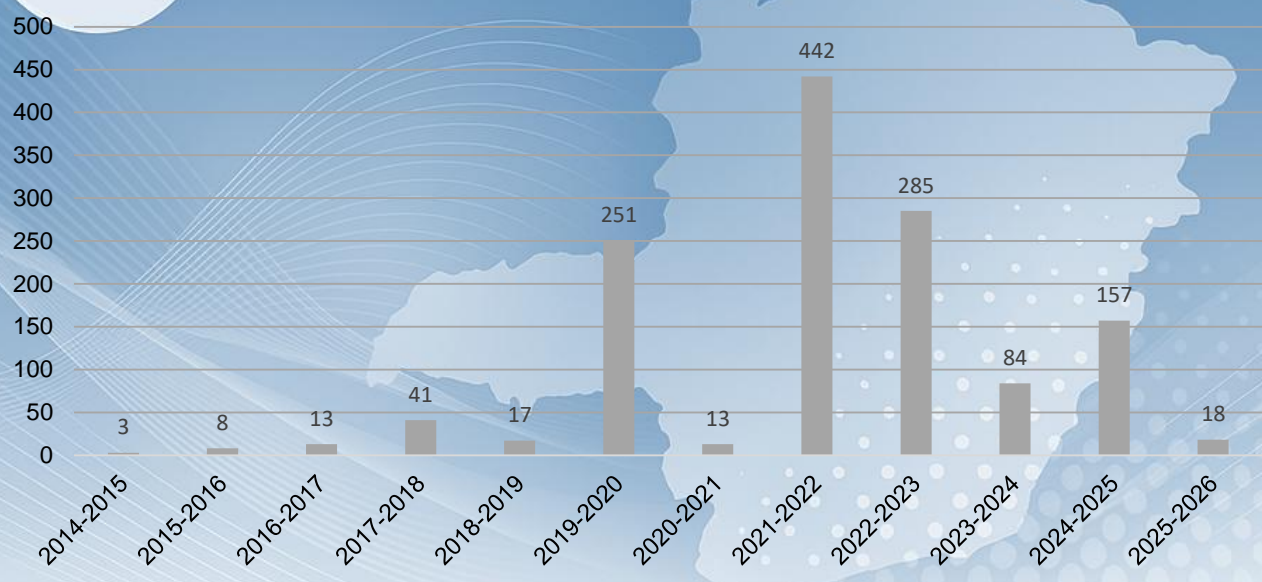

Fonte: S2iD, 2025

COMPARATIVO DO NÚMERO DE DESALOJADOS E DESABRIGADOS
NO PERÍODO CHUVOSO DO ANO DE 2014/2015 A 2025/2026

DESABRIGADOS

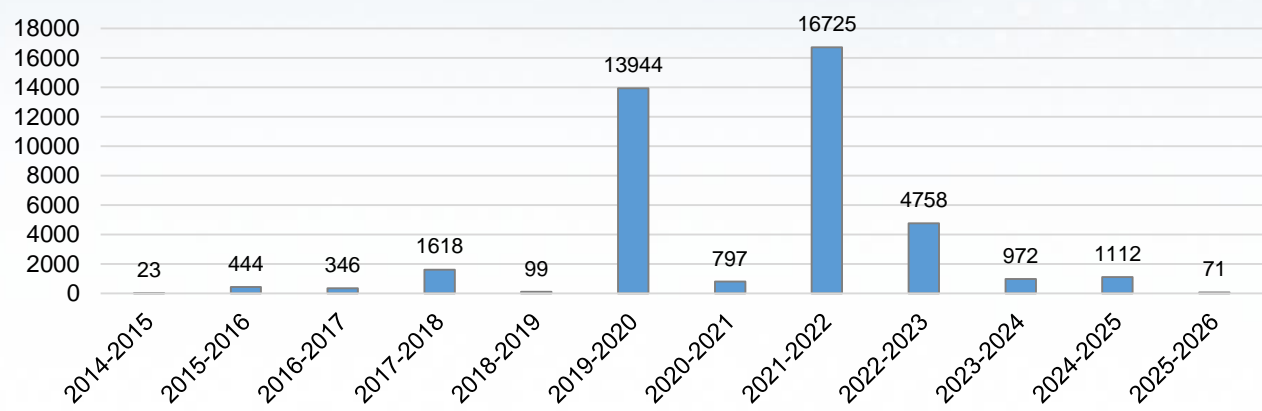

Fonte: S2iD, 2025

DESALOJADOS

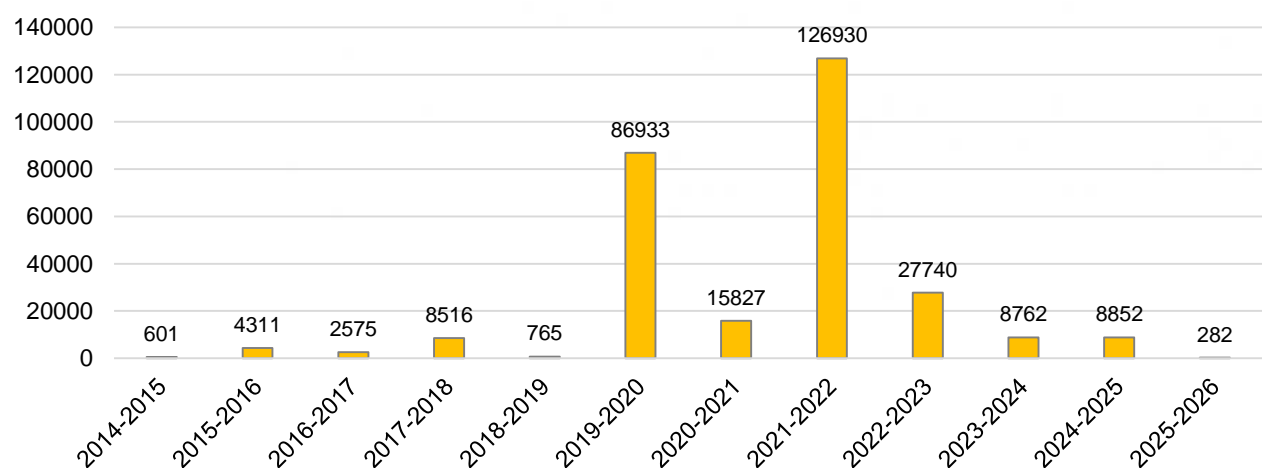

Fonte: S2iD, 2025