



2025 - 2026

# BOLETIM

GOVERNO  
DE MINAS  
AQUI O TREM PROSPERA.

Nº 05 de 06 de Novembro de 2025

@defesacivil\_mg

## PREVISÃO METEOROLÓGICA PARA AS PRÓXIMAS 24H

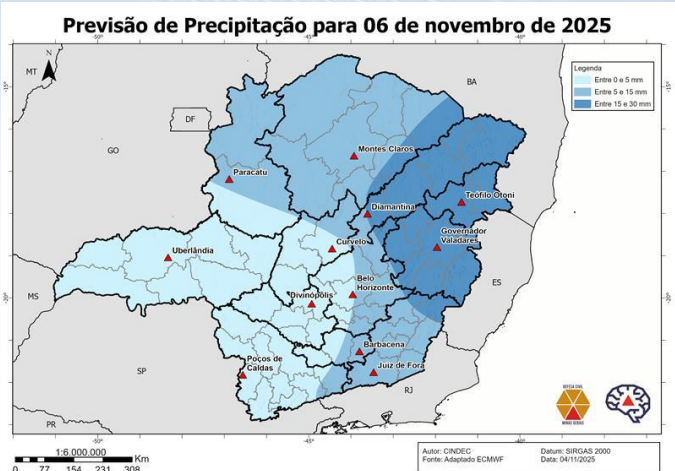

A quinta-feira inicia com previsão de tempestades isoladas, acompanhadas por rajadas de vento acima de 60 km/h, especialmente no Vale do Rio Doce, Norte e Noroeste de Minas. Ao longo do dia, as tempestades avançam principalmente para as demais regiões do nordeste de Minas, com maior severidade nos Vales do Mucuri e Jequitinhonha, além da Zona da Mata, Região Metropolitana de Belo Horizonte e Central Mineira. Nesses locais, além dos ventos fortes, não se descarta a possibilidade de ocorrência pontual de granizo. Diante das chuvas registradas nos últimos dias e da expectativa de continuidade do cenário, recomenda-se atenção redobrada para o risco de queda de árvores, além de enxurradas e alagamentos. As temperaturas variam entre 16°C e 26°C no Sul/Sudoeste, 19°C e 31°C nas regiões centrais, 20°C e 33°C no Triângulo Mineiro e Noroeste de Minas, e 23°C a 35°C nos Vales do Jequitinhonha, Mucuri e Rio Doce, além do Norte de Minas.

## OCORRÊNCIAS DE DESTAQUE DE DEFESA CIVIL NAS ÚLTIMAS 24H

MUNICÍPIO	TIPO DE DESASTRE	NÍVEL	ÓBITOS	DESABRIGADOS / DESALOJADOS	PESSOAS AFETADAS	DESCRIÇÃO
Uberlândia	Tempestade local/convectiva – vendaval	Nível I	0	0	1.000	Chuvas com vendaval e granizo; quedas de árvores e cabos, além de danos estruturais
Itajubá		Nível I			50	Vendaval no bairro Água Limpa (zona rural) com queda de árvores e postes, rompimento de rede e obstrução total de via.
Araguari		Nível I			300	Vendaval por ~50 min na área urbana; quedas de árvores e cabos; danos em vias.
Ituiutaba		—			—	Chuva intensa com ventos ~45 km/h por ~30 min; quedas de árvores, rompimento de cabos e interrupções pontuais de energia.



## BALANÇO DO PERÍODO CHUVOSO

### SITUAÇÕES DE ANORMALIDADE RELACIONADAS ÀS CHUVAS



Números de Municípios

13

OCORRÊNCIA	QUANTIDADE
Óbitos	0
Desalojados	281
Desabrigados	71
Outros Afetados	21186

#### Observações

- 1) Danos Humanos:** são pessoas que foram afetadas pelo desastre.
- 2) Desabrigados:** são pessoas que necessitam de abrigo público (como habitação temporária), em função de danos ou ameaça de danos em seus domicílios.
- 3) Desalojados:** são pessoas que, em decorrência dos efeitos diretos do desastre, desocuparam seus domicílios, mas que se deslocam para casa de parentes ou amigos.

SITUAÇÕES DE ANORMALIDADE  
DO PERÍODOS CHUVOSOS 2014/2015 A 2025/2026

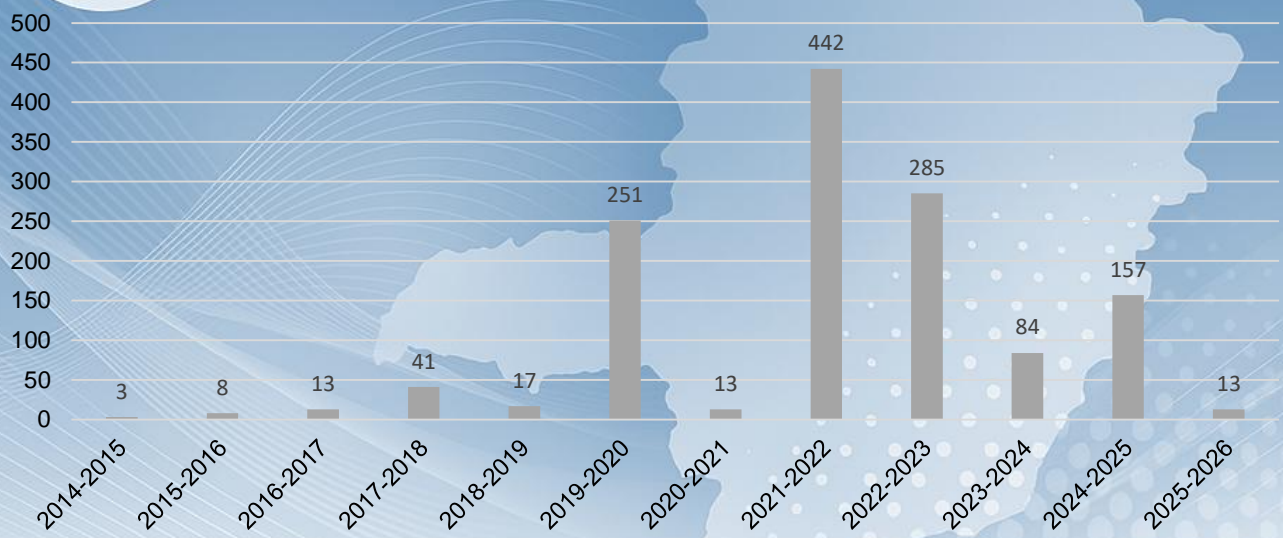

Fonte: S2iD, 2025

COMPARATIVO DO NÚMERO DE DESALOJADOS E DESABRIGADOS  
NO PERÍODO CHUVOSO DO ANO DE 2014/2015 A 2025/2026

DESABRIGADOS

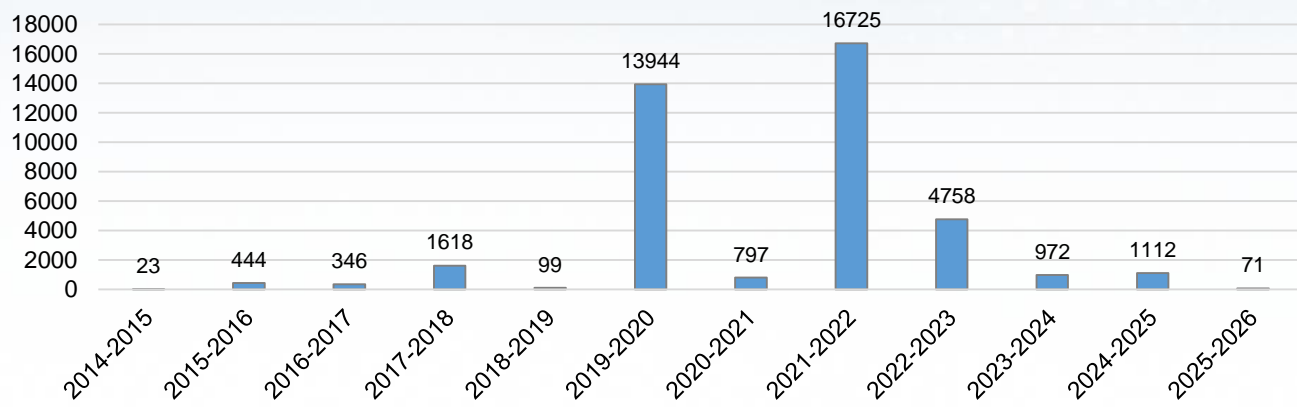

Fonte: S2iD, 2025

DESALOJADOS

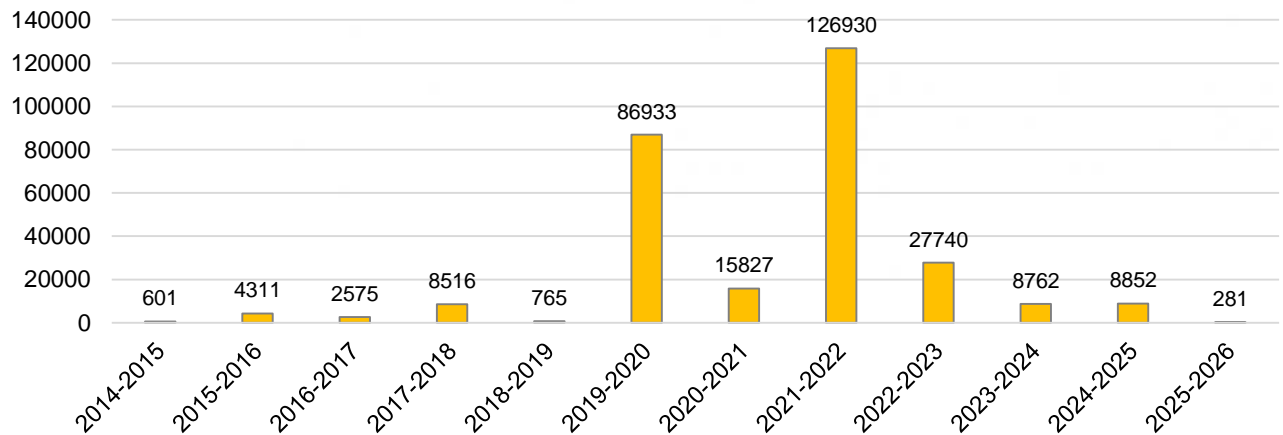

Fonte: S2iD, 2025