



2025 - 2026

BOLETIM



GOVERNO DE MINAS
AQUI O TREM PROSPERA.



@defesacivil_mg

Nº 04 de 05 de Novembro de 2025

PREVISÃO METEOROLÓGICA PARA AS PRÓXIMAS 24H

Previsão de Precipitação para 05 de novembro de 2025

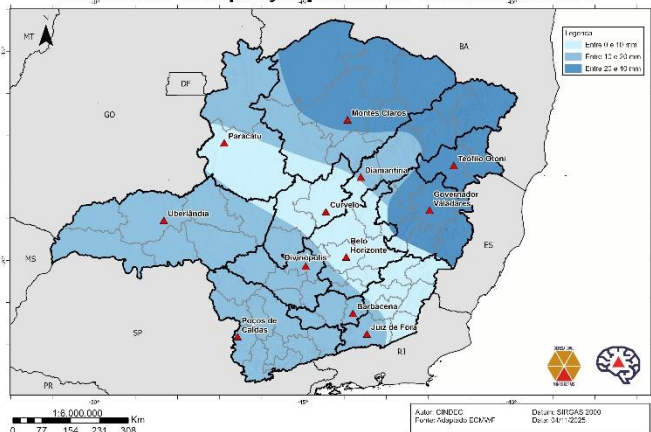

A quarta-feira será marcada por tempo instável por todo o estado. Desde a madrugada, há previsão de tempestades no Norte de Minas, Jequitinhonha e Vale do Mucuri, com acumulados significativos. Durante à tarde, são esperadas tempestades isoladas em todas as regiões, com maior severidade no Triângulo Mineiro, Zona da Mata, Central Mineira, Noroeste e Norte de Minas, além dos vales do Mucuri, do Rio Doce e Jequitinhonha. Nessas áreas, as tempestades podem vir acompanhadas de rajadas de vento superiores a 80 km/h e ocorrência ocasional de granizo. O cenário é favorável à queda de árvores, destelhamento e alagamentos. Recomenda-se atenção. As temperaturas variam entre mínimas de 17°C e 24°C e máximas de 25°C a 37°C.

OCORRÊNCIAS DE DESTAQUE DE DEFESA CIVIL REGISTRADAS NO ESTADO

Leopoldina, Bicas e Laranjal (4ª REDEC) — 04/11/2025 (tarde): chuvas intensas com granizo e ventos fortes.
Óbitos/feridos: sem registro.
Desabrigados/desalojados: em levantamento.
Danos: materiais em bens públicos e privados, com maior impacto em Leopoldina (destelhamentos, quedas de árvores, veículos atingidos).
Ações: 4ª REDEC em monitoramento e deslocamento para apoio; plantão CEDEC-MG segue em acompanhamento..



BALANÇO DO PERÍODO CHUVOSO - 2025/2026

SITUAÇÕES DE ANORMALIDADE
RELACIONADAS ÀS CHUVAS*



Municípios Registrados

07

DANOS HUMANOS
(acumulado de 01 outubro até a presente data)

| | |
|--------------|-----|
| ÓBITOS | 0 |
| DESABRIGADOS | 71 |
| DESALOJADOS | 281 |

Observações

- 1) Danos Humanos: são pessoas que foram afetadas pelo desastre.
- 2) Desabrigados: são pessoas que necessitam de abrigo público (como habitação temporária), em função de danos ou ameaça de danos em seus domicílios.
- 3) Desalojados: são pessoas que, em decorrência dos efeitos diretos do desastre, desocuparam seus domicílios, mas que se deslocam para casa de parentes ou amigos.
- 4) Os números apresentados podem sofrer alterações de acordo com atualizações apresentadas pelos municípios.

BALANÇO POR TIPOLOGIA DE DESASTRE - 2025/2026

| TIPO DE DESASTRE | DESALOJADOS | DESABRIGADOS | OUTOS AFETADOS |
|---|-------------|--------------|----------------|
| Tempestade Local/Convectiva - Chuvas Intensas | 57 | 8 | 10261 |
| Tempestade Local/Convectiva - Granizo | 100 | 9 | 1207 |
| Tempestade Local/Convectiva - Vendaval | 124 | 54 | 9718 |
| Total | 281 | 71 | 21186 |

DECRETAÇÕES DO PERÍODOS CHUVOSOS 2014/2015 A 2025/2026

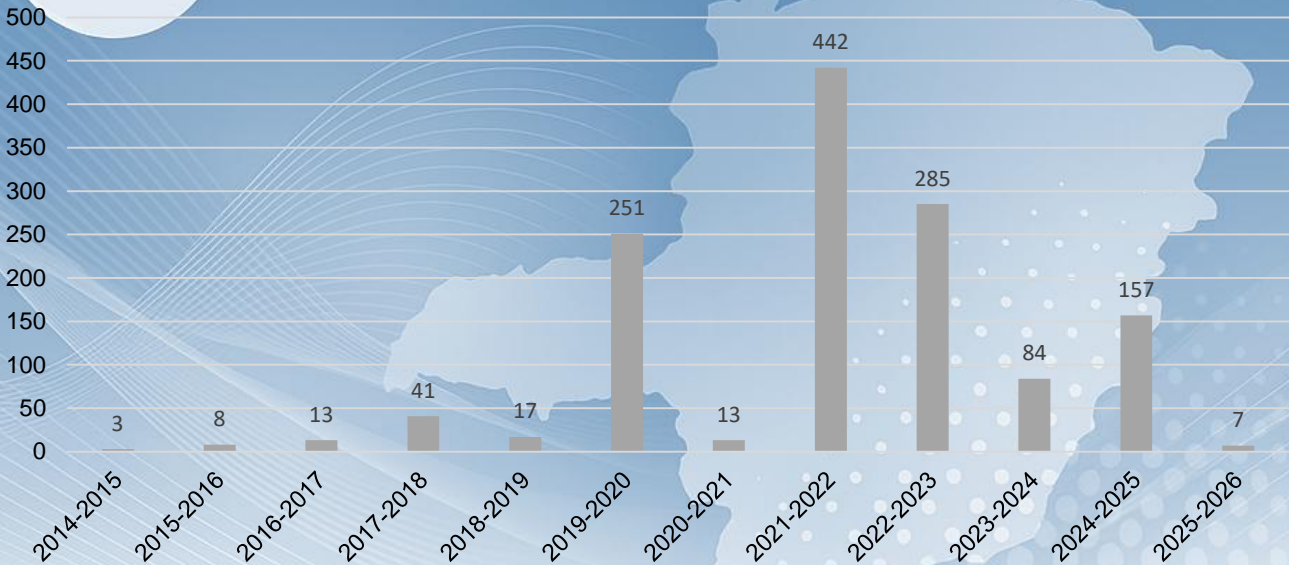

Fonte: S2iD, 2025

COMPARATIVO DO NÚMERO DE DESALOJADOS E DESABRIGADOS NO PERÍODO CHUVOSO DO ANO DE 2014/2015 A 2025/2026

DESABRIGADOS

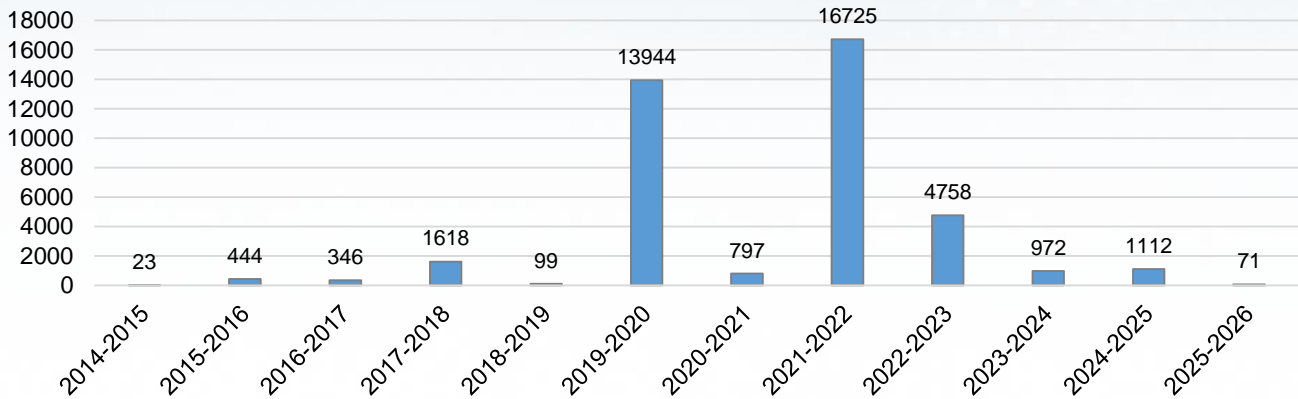

Fonte: S2iD, 2025

DESALOJADOS

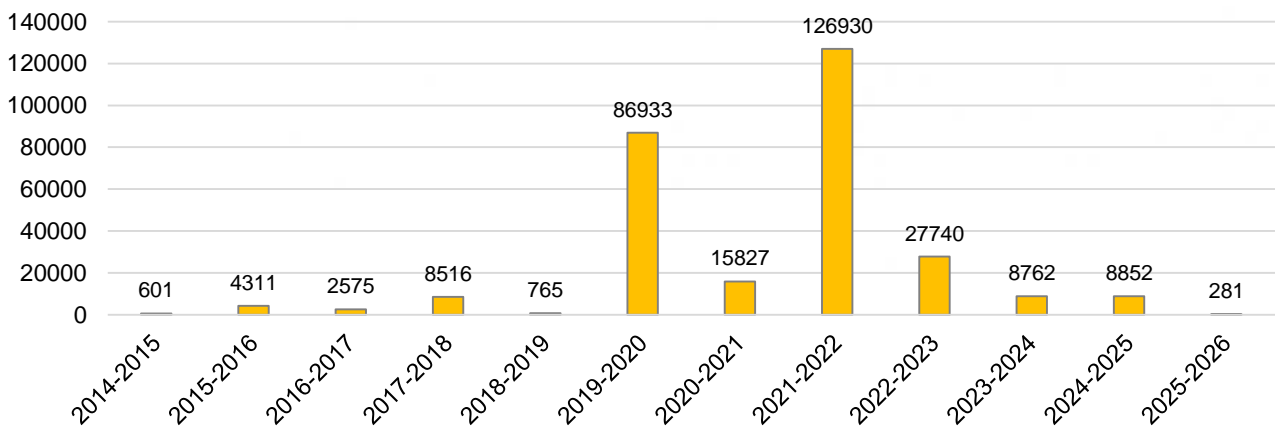

Fonte: S2iD, 2025