



2025 - 2026

BOLETIM



GOVERNO DE MINAS
AQUI O TREM PROSPERA.



@defesacivil_mg

Nº 03 de 04 de Novembro de 2025

PREVISÃO METEOROLÓGICA PARA AS PRÓXIMAS 24H

Previsão de Precipitação para 04 de novembro de 2025

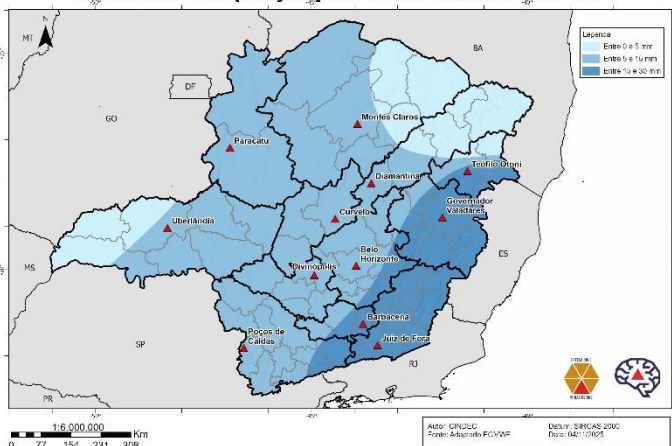

Áreas de instabilidade continuam atuando sobre Minas Gerais, associadas a um corredor de umidade. Nesta terça-feira, ao longo de todo o dia, são esperadas tempestades em todo o estado. Nas mesorregiões do Triângulo Mineiro, Noroeste de Minas, Central Mineira, Região Metropolitana de Belo Horizonte, Oeste de Minas, Campo das Vertentes, Zona da Mata, Vale do Rio Doce e Sul/Sudoeste de Minas as tempestades tendem a ser mais severas, com rajadas de vento que podem superar 80 km/h, além da possibilidade de queda de granizo. Também são esperadas chuvas moderadas que podem acumular até 20 mm em poucas horas. O cenário demanda atenção especial aos municípios com histórico de alagamentos, enxurradas e movimentos de massa, em razão do acumulado de chuva dos últimos dias e da previsão de continuidade das precipitações. As temperaturas variam entre 15°C e 36°C.

OCORRÊNCIAS DE DESTAQUE DE DEFESA CIVIL REGISTRADAS NO ESTADO

Até o fechamento deste boletim, não foram registradas ocorrências de destaque nas últimas 24 horas.



 @defesacivil_mg

BALANÇO DO PERÍODO CHUVOSO - 2025/2026

SITUAÇÕES DE ANORMALIDADE RELACIONADAS ÀS CHUVAS*



Municípios em Situação de Anormalidade

04

DANOS HUMANOS

(acumulado de 01 outubro até a presente data)

ÓBITOS	0
DESABRIGADOS	62
DESALOJADOS	133

Observações

- 1) **Danos Humanos:** são pessoas que foram afetadas pelo desastre.
- 2) **Desabrigados:** são pessoas que necessitam de abrigo público (como habitação temporária), em função de danos ou ameaça de danos em seus domicílios.
- 3) **Desalojados:** são pessoas que, em decorrência dos efeitos diretos do desastre, desocuparam seus domicílios, mas que se deslocam para casa de parentes ou amigos.
- 4) Os números apresentados podem sofrer alterações de acordo com atualizações apresentadas pelos municípios.

DADOS COMPARATIVOS - PERÍODO CHUVOSO

DECRETOS DE SITUAÇÃO DE EMERGÊNCIA OU ESTADO DE CALAMIDADE PÚBLICA NOS PERÍODOS CHUVOSOS 2014/2015 A 2025/2026

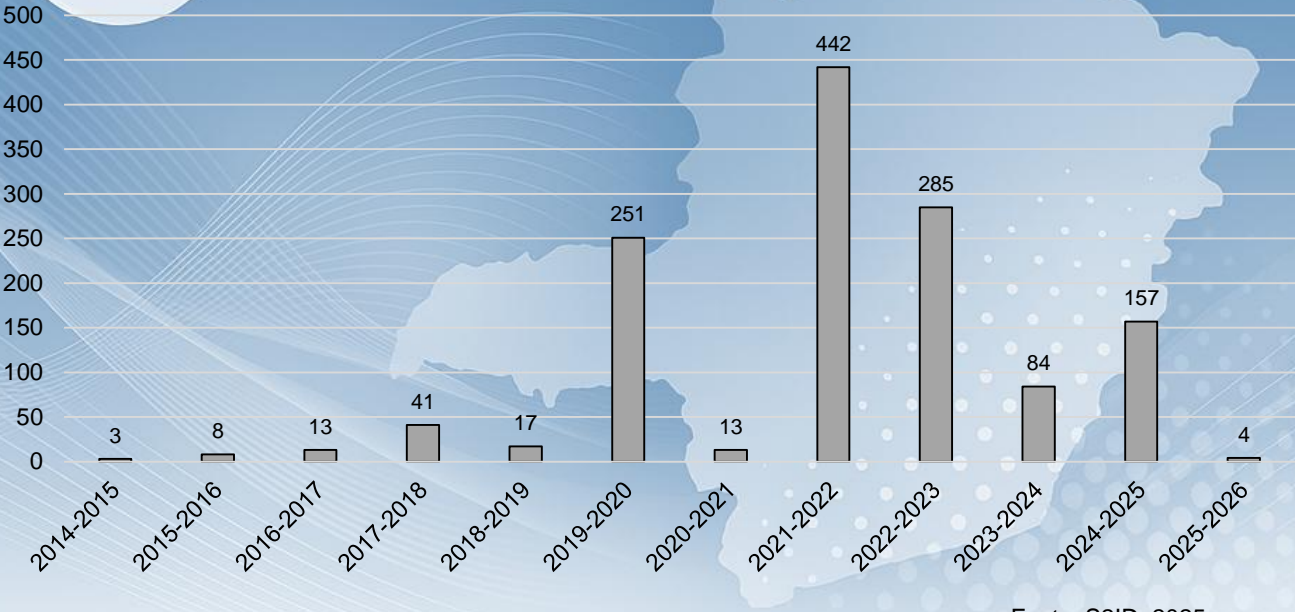

Fonte: S2ID, 2025

COMPARATIVO DO NÚMERO DE DESALOJADOS E DESABRIGADOS NO PERÍODO CHUVOSO DO ANO DE 2014/2015 A 2025/2026

DESABRIGADOS

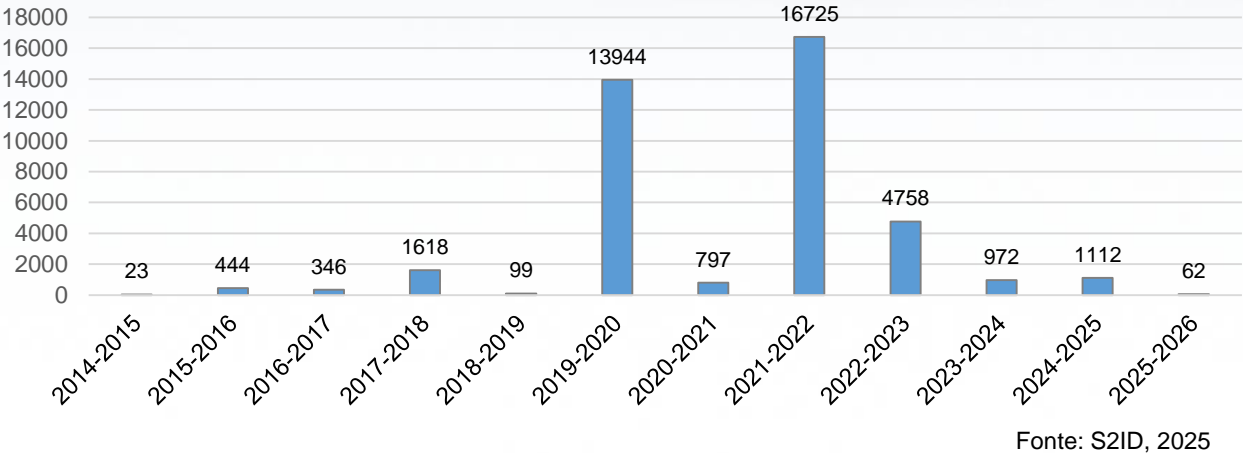

Fonte: S2ID, 2025

DESALOJADOS

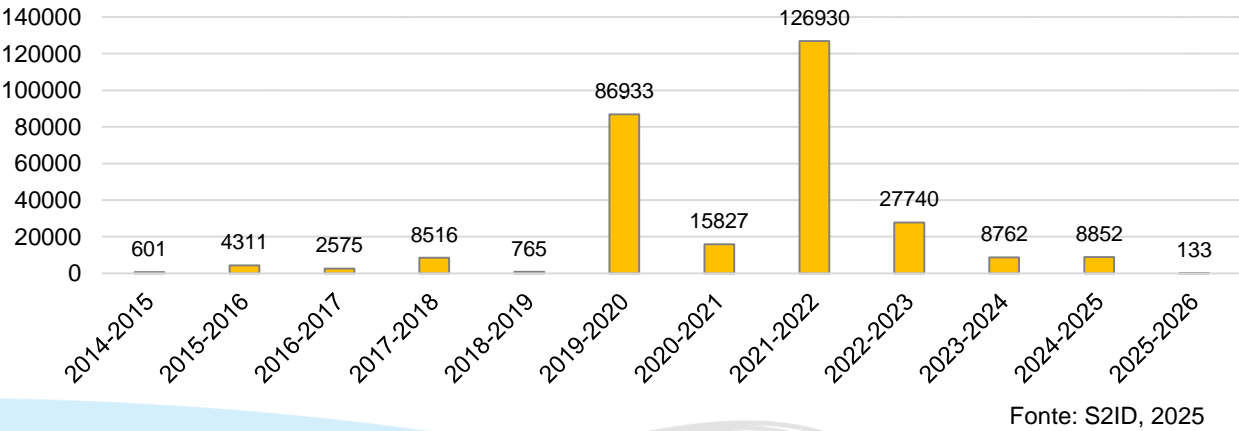

Fonte: S2ID, 2025

