



2025 - 2026  
Outubro Março

# BOLETIM

## Período Chuvoso

**GOVERNO DE MINAS**  
AQUI O TREM PROSPERA.

Nº 13 de 14 de Novembro de 2025



@defesacivil\_mg

### PREVISÃO METEOROLÓGICA PARA AS PRÓXIMAS 24H

Previsão de Precipitação para 14 de novembro de 2025

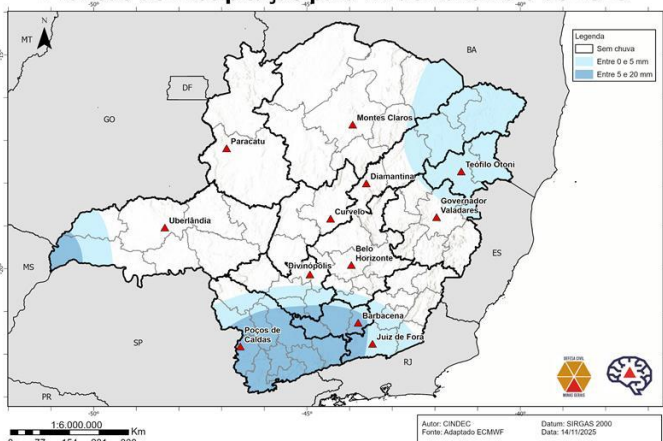

Na sexta-feira, o tempo segue estável na maior parte de Minas Gerais, com possibilidade de chuvas fracas e passageiras nos Vales do Jequitinhonha e Mucuri. Já nas regiões Sul/Sudoeste, Zona da Mata, Campo das Vertentes, Oeste de Minas e Triângulo Mineiro há previsão de tempestades isoladas. As temperaturas mínimas ficam em torno de 16°C no centro-sul, 18°C no nordeste mineiro, 21°C no Norte e Noroeste, e até 24°C no Triângulo Mineiro/Alto Paranaíba. As máximas não devem ultrapassar 21°C no Sul de Minas, enquanto nas demais regiões os valores superam os 27°C, com destaque para o Triângulo Mineiro, Norte e Noroeste de Minas, onde os termômetros podem atingir até 35°C. Atenção para umidade relativa do ar, principalmente no oeste do estado, com índices inferiores a 25% e mínimas de até 18% no Norte de Minas. O tempo seco requer cuidados: mantenha-se hidratado, evite exposição ao sol nas horas mais quentes do dia e procure umidificar os ambientes internos.

### OCORRÊNCIAS DE DESTAQUE DE DEFESA CIVIL NAS ÚLTIMAS 24H

Até o fechamento desta edição, não houve registro de ocorrências de destaque nas últimas 24 horas pela Defesa Civil Estadual.



@defesacivil\_mg



## EVENTOS ADVERSOS DO PERÍODO CHUVOSO 2025/26

### SITUAÇÕES DE ANORMALIDADE RELACIONADAS ÀS CHUVAS



Números de Municípios

32

OCORRÊNCIA	QUANTIDADE
Óbitos	0
Desalojados	562
Desabrigados	82
Outros Afetados	86345

#### Observações

- 1) **Danos Humanos:** Pessoas que foram afetadas pelo desastre.
- 2) **Desabrigados:** Pessoas que necessitam de abrigo público, como habitação temporária, em função de danos ou ameaça de danos causados em decorrência direta dos efeitos do desastre.
- 3) **Desalojados:** Pessoas que, em decorrência dos efeitos diretos do desastre, desocuparam seus domicílios, mas não necessitam de abrigo público.
- 4) **Outros Afetados:** Pessoas afetadas diretamente pelo desastre (excetuando as já informadas acima).

## DISTRIBUIÇÃO DE AJUDA HUMANITÁRIA DO PERÍODO CHUVOSO 2025/26

MUNICÍPIO	TELHA	COLCHAO	CESTA BÁSICA	KIT HIGIENE	KIT LIMPEZA	KIT DORMITORIO	LONA
Pavão	240	30	100	30	-	30	1
Sacramento	50	20	7	7	7	7	2
Passa Quatro	200	-	100	-	-	-	-
Luz	400	71	68	68	68	68	4
TOTAL	890	121	275	105	75	105	7

\*Até o fechamento desta edição, não houve alteração dos registros de ajuda humanitária.



## QUANTITATIVO DE EVENTOS ADVERSOS DO PERÍODO CHUVOSO 2025/26

MUNICÍPIO	PROTOCOLO	DESASTRES	DATA DA OCORRÊNCIA
Manhuaçu	MG-F-3139409-13214-20251014	Tempestade Local/Convectiva - Chuvas Intensas	20/10/2025
Camanducaia	MG-F-3110509-13215-20251019	Tempestade Local/Convectiva - Vendaval	21/10/2025
Canápolis	MG-F-3111804-13214-20251018	Tempestade Local/Convectiva - Chuvas Intensas	21/10/2025
Pavão	MG-F-3148509-13215-20251019	Tempestade Local/Convectiva - Vendaval	21/10/2025
Senador Firmino	MG-F-3165701-12300-20251030	Alagamentos	31/10/2025
Ouro Verde de Minas	MG-F-3146206-13214-20251019	Tempestade Local/Convectiva - Chuvas Intensas	31/10/2025
Delfinópolis	MG-F-3121209-13215-20251030	Tempestade Local/Convectiva - Vendaval	31/10/2025
Unaí	MG-F-3170404-13215-20251030	Tempestade Local/Convectiva - Vendaval	31/10/2025
Sacramento	MG-F-3156908-13214-20251102	Tempestade Local/Convectiva - Chuvas Intensas	03/11/2025
Cedro do Abaeté	MG-F-3115607-13214-20251101	Tempestade Local/Convectiva - Chuvas Intensas	03/11/2025
Luz	MG-F-3138807-13213-20251031	Tempestade Local/Convectiva - Granizo	03/11/2025
Prata	MG-F-3152808-13215-20251031	Tempestade Local/Convectiva - Vendaval	03/11/2025
Itaúna	MG-F-3133808-12300-20251102	Alagamentos	05/11/2025
Laranjal	MG-F-3138005-13215-20251104	Tempestade Local/Convectiva - Vendaval	06/11/2025
Montes Claros	MG-F-3143302-13213-20251105	Tempestade Local/Convectiva - Granizo	06/11/2025
São Francisco de Sales	MG-F-3161304-13215-20251105	Tempestade Local/Convectiva - Vendaval	06/11/2025
Rio Doce	MG-F-3155009-13215-20251105	Tempestade Local/Convectiva - Vendaval	06/11/2025
Capitão Enéas	MG-F-3112703-13215-20251106	Tempestade Local/Convectiva - Vendaval	06/11/2025
Araguari	MG-F-3103504-13214-20251105	Tempestade Local/Convectiva - Chuvas Intensas	07/11/2025
Cássia	MG-F-3115102-13215-20251102	Tempestade Local/Convectiva - Vendaval	07/11/2025



## QUANTITATIVO DE EVENTOS ADVERSOS DO PERÍODO CHUVOSO 2025/26

MUNICÍPIO	PROTOCOLO	DESASTRES	DATA DA OCORRÊNCIA
Leopoldina	MG-F-3138401-13215-20251104	Tempestade Local/Convectiva - Vendaval	07/11/2025
Bom Despacho	MG-F-3107406-13214-20251101	Tempestade Local/Convectiva - Chuvas Intensas	07/11/2025
Novo Cruzeiro	MG-F-3145307-13214-20251106	Tempestade Local/Convectiva - Chuvas Intensas	07/11/2025
Illicínea	MG-F-3130507-13214-20251102	Tempestade Local/Convectiva - Chuvas Intensas	07/11/2025
Fama	MG-F-3125200-13215-20251107	Tempestade Local/Convectiva - Vendaval	08/11/2025
Itumirim	MG-F-3134301-13215-20251108	Tempestade Local/Convectiva - Vendaval	08/11/2025
Araçuaí	MG-F-3103405-12300-20251109	Alagamento	09/11/2025
Frutal	MG-F-3127107-13215-20251105	Tempestade Local/Convectiva - Vendaval	10/11/2025
Iguatama	MG-F-3130309-13215-20251108	Tempestade Local/Convectiva - Vendaval	10/11/2025
Ouro Branco	MG-F-3145901-13215-20251104	Tempestade Local/Convectiva - Vendaval	10/11/2025
Guapé	MG-F-3128105-13215-20251108	Tempestade Local/Convectiva - Vendaval	11/11/2025
Conceição da Barra de Minas	MG-F-3115201-13215-20251108	Tempestade Local/Convectiva - Vendaval	11/11/2025
Bom Despacho	MG-F-3107406-13213-20251108	Tempestade Local/Convectiva - Granizo	11/11/2025

\*Até o fechamento desta edição, houve **33 eventos adversos** relacionados à chuvas.





DECRETAÇÕES DO PERÍODOS CHUVOSOS  
2014/2015 A 2025/2026

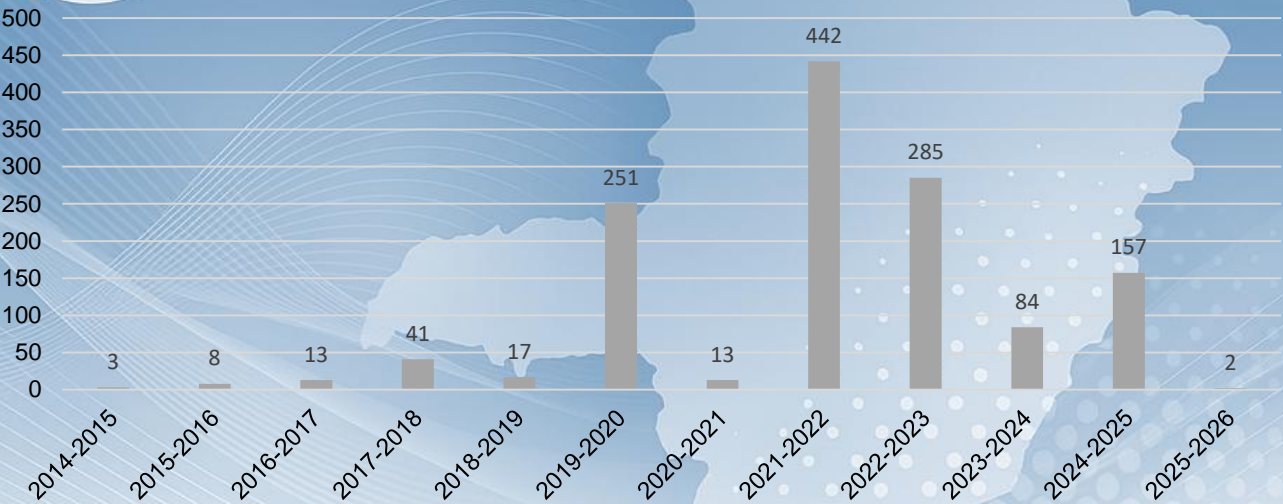

Fonte: S2iD, 2025

COMPARATIVO DO NÚMERO DE DESALOJADOS E DESABRIGADOS  
NO PERÍODO CHUVOSO DO ANO DE 2014/2015 A 2025/2026

DESABRIGADOS

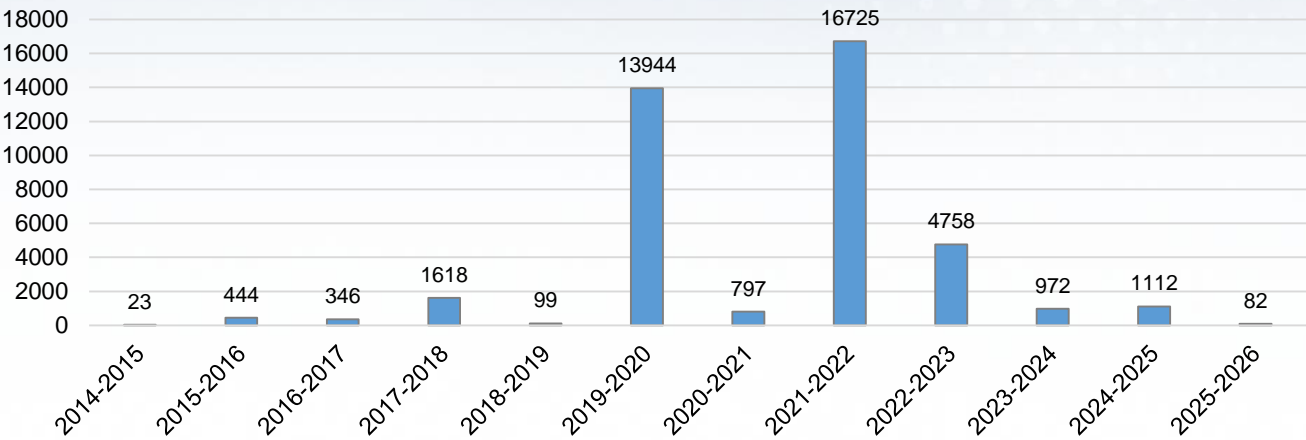

Fonte: S2iD, 2025

DESALOJADOS

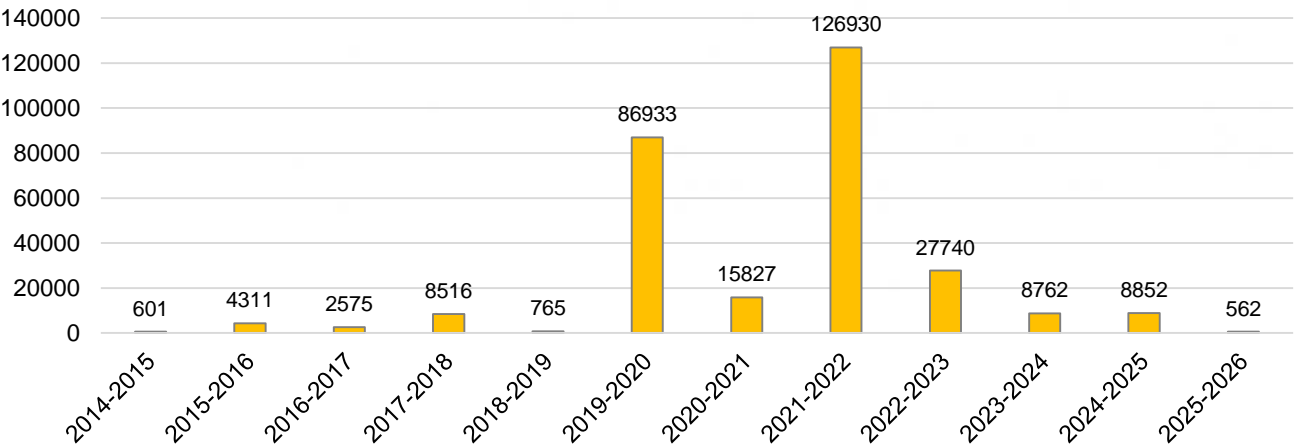

Fonte: S2iD, 2025