



2025 - 2026  
Outubro Março

# BOLETIM

## Período Chuvoso

GOVERNO  
DE MINAS  
AQUI O TREM PROSPERA.



@defesacivil\_mg

Nº 11 de 12 de Novembro de 2025

### PREVISÃO METEOROLÓGICA PARA AS PRÓXIMAS 24H

#### Previsão de Precipitação para 12 de novembro de 2025

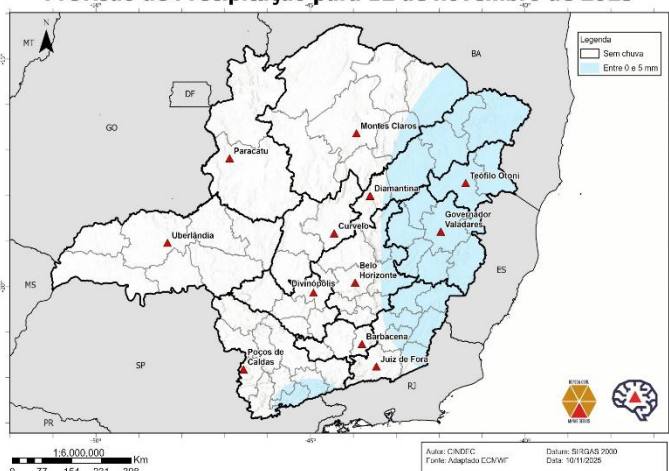

Na quarta-feira, o tempo tende a permanecer estável na maior parte de Minas, com possibilidade de chuvas leves e sem acumulados significativos em áreas da Região Metropolitana de Belo Horizonte, Zona da Mata, Jequitinhonha, Vales do Mucuri e Rio Doce, além da Serra da Mantiqueira. No oeste do Triângulo Mineiro, há chances de tempestades isoladas no início da noite.

As temperaturas variam de 10°C a 25°C no Sul/Sudoeste, 13°C a 24°C no Campo das Vertentes, 14°C a 26°C na Zona da Mata e no Oeste de Minas, 15°C a 27°C na Região Metropolitana de Belo Horizonte, 17°C a 29°C na Central Mineira, 18°C a 26°C nos Vales do Rio Doce, Mucuri e Jequitinhonha, 19°C a 31°C no Norte e Noroeste, e de 24°C a 35°C no Triângulo Mineiro.

### OCORRÊNCIAS DE DESTAQUE DE DEFESA CIVIL NAS ÚLTIMAS 24H

Até o fechamento desta edição, não houve registro de ocorrências de destaque nas últimas 24 horas pela Defesa Civil Estadual.



## EVENTOS ADVERSOS DO PERÍODO CHUVOSO 2025/26

### SITUAÇÕES DE ANORMALIDADE RELACIONADAS ÀS CHUVAS



Números de Municípios  
**30**

| OCORRÊNCIA      | QUANTIDADE |
|-----------------|------------|
| Óbitos          | 0          |
| Desalojados     | 556        |
| Desabrigados    | 82         |
| Outros Afetados | 83785      |

#### Observações

- 1) Danos Humanos:** Pessoas que foram afetadas pelo desastre.
- 2) Desabrigados:** Pessoas que necessitam de abrigo público, como habitação temporária, em função de danos ou ameaça de danos causados em decorrência direta dos efeitos do desastre.
- 3) Desalojados:** Pessoas que, em decorrência dos efeitos diretos do desastre, desocuparam seus domicílios, mas não necessitam de abrigo público.
- 4) Outros Afetados:** Pessoas afetadas diretamente pelo desastre (excetuando as já informadas acima).

## DISTRIBUIÇÃO DE AJUDA HUMANITÁRIA DO PERÍODO CHUVOSO 2025/26

| MUNICÍPIO    | TELHA      | COLCHAO    | CESTA BÁSICA | KIT HIGIENE | KIT LIMPEZA | KIT DORMITORIO | LONA     |
|--------------|------------|------------|--------------|-------------|-------------|----------------|----------|
| Pavão        | 240        | 30         | 100          | 30          | -           | 30             | 1        |
| Sacramento   | 50         | 20         | 7            | 7           | 7           | 7              | 2        |
| Passa Quatro | 200        | -          | 100          | -           | -           | -              | -        |
| Luz          | 400        | 71         | 68           | 68          | 68          | 68             | 4        |
| <b>TOTAL</b> | <b>890</b> | <b>121</b> | <b>275</b>   | <b>105</b>  | <b>75</b>   | <b>105</b>     | <b>7</b> |

\*Até o fechamento desta edição, não houve alteração dos registros de ajuda humanitária.



## QUANTITATIVO DE EVENTOS ADVERSOS DO PERÍODO CHUVOSO 2025/26

| MUNICÍPIO              | PROTOCOLO                   | DESASTRES                                     | DATA DA OCORRÊNCIA |
|------------------------|-----------------------------|---|--------------------|
| Manhuaçu               | MG-F-3139409-13214-20251014 | Tempestade Local/Convectiva - Chuvas Intensas | 20/10/2025         |
| Camanducaia            | MG-F-3110509-13215-20251019 | Tempestade Local/Convectiva - Vendaval        | 21/10/2025         |
| Canápolis              | MG-F-3111804-13214-20251018 | Tempestade Local/Convectiva - Chuvas Intensas | 21/10/2025         |
| Pavão                  | MG-F-3148509-13215-20251019 | Tempestade Local/Convectiva - Vendaval        | 21/10/2025         |
| Senador Firmino        | MG-F-3165701-12300-20251030 | Alagamentos                                   | 31/10/2025         |
| Ouro Verde de Minas    | MG-F-3146206-13214-20251019 | Tempestade Local/Convectiva - Chuvas Intensas | 31/10/2025         |
| Delfinópolis           | MG-F-3121209-13215-20251030 | Tempestade Local/Convectiva - Vendaval        | 31/10/2025         |
| Unaí                   | MG-F-3170404-13215-20251030 | Tempestade Local/Convectiva - Vendaval        | 31/10/2025         |
| Sacramento             | MG-F-3156908-13214-20251102 | Tempestade Local/Convectiva - Chuvas Intensas | 03/11/2025         |
| Cedro do Abaeté        | MG-F-3115607-13214-20251101 | Tempestade Local/Convectiva - Chuvas Intensas | 03/11/2025         |
| Luz                    | MG-F-3138807-13213-20251031 | Tempestade Local/Convectiva - Granizo         | 03/11/2025         |
| Prata                  | MG-F-3152808-13215-20251031 | Tempestade Local/Convectiva - Vendaval        | 03/11/2025         |
| Itaúna                 | MG-F-3133808-12300-20251102 | Alagamentos                                   | 05/11/2025         |
| Laranjal               | MG-F-3138005-13215-20251104 | Tempestade Local/Convectiva - Vendaval        | 06/11/2025         |
| Montes Claros          | MG-F-3143302-13213-20251105 | Tempestade Local/Convectiva - Granizo         | 06/11/2025         |
| São Francisco de Sales | MG-F-3161304-13215-20251105 | Tempestade Local/Convectiva - Vendaval        | 06/11/2025         |
| Rio Doce               | MG-F-3155009-13215-20251105 | Tempestade Local/Convectiva - Vendaval        | 06/11/2025         |
| Capitão Enéas          | MG-F-3112703-13215-20251106 | Tempestade Local/Convectiva - Vendaval        | 06/11/2025         |
| Araguari               | MG-F-3103504-13214-20251105 | Tempestade Local/Convectiva - Chuvas Intensas | 07/11/2025         |
| Cássia                 | MG-F-3115102-13215-20251102 | Tempestade Local/Convectiva - Vendaval        | 07/11/2025         |
| Novo Cruzeiro          | MG-F-3145307-13214-20251106 | Tempestade Local/Convectiva - Chuvas Intensas | 07/11/2025         |
| Leopoldina             | MG-F-3138401-13215-20251104 | Tempestade Local/Convectiva - Vendaval        | 07/11/2025         |
| Bom Despacho           | MG-F-3107406-13214-20251101 | Tempestade Local/Convectiva - Chuvas Intensas | 07/11/2025         |



QUANTITATIVO DE EVENTOS ADVERSOS DO PERÍODO CHUVOSO 2025/26

| MUNICÍPIO                   | PROTOCOLO                   | DESASTRES                                     | DATA DA OCORRÊNCIA |
|-----------------------------|-----------------------------|---|--------------------|
| Ilicínea                    | MG-F-3130507-13214-20251102 | Tempestade Local/Convectiva - Chuvas Intensas | 07/11/2025         |
| Fama                        | MG-F-3125200-13215-20251107 | Tempestade Local/Convectiva - Vendaval        | 08/11/2025         |
| Frutal                      | MG-F-3127107-13215-20251105 | Tempestade Local/Convectiva - Vendaval        | 10/11/2025         |
| Iguatama                    | MG-F-3130309-13215-20251108 | Tempestade Local/Convectiva - Vendaval        | 10/11/2025         |
| Ouro Branco                 | MG-F-3145901-13215-20251104 | Tempestade Local/Convectiva - Vendaval        | 10/11/2025         |
| Guapé                       | MG-F-3128105-13215-20251108 | Tempestade Local/Convectiva - Vendaval        | 11/11/2025         |
| Conceição da Barra de Minas | MG-F-3115201-13215-20251108 | Tempestade Local/Convectiva - Vendaval        | 11/11/2025         |
| Bom Despacho                | MG-F-3107406-13213-20251108 | Tempestade Local/Convectiva - Granizo         | 11/11/2025         |

\*Até o fechamento desta edição, houve **31 eventos adversos** relacionados à chuvas.





DECRETAÇÕES DO PERÍODOS CHUVOSOS  
2014/2015 A 2025/2026

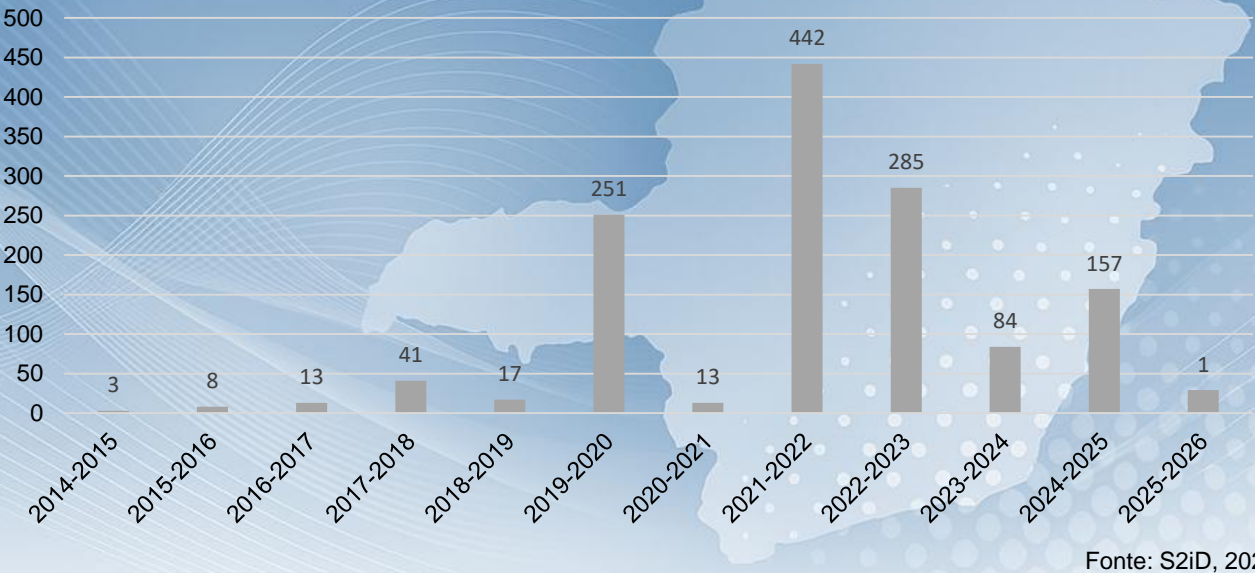

Fonte: S2iD, 2025

COMPARATIVO DO NÚMERO DE DESALOJADOS E DESABRIGADOS  
NO PERÍODO CHUVOSO DO ANO DE 2014/2015 A 2025/2026

DESABRIGADOS

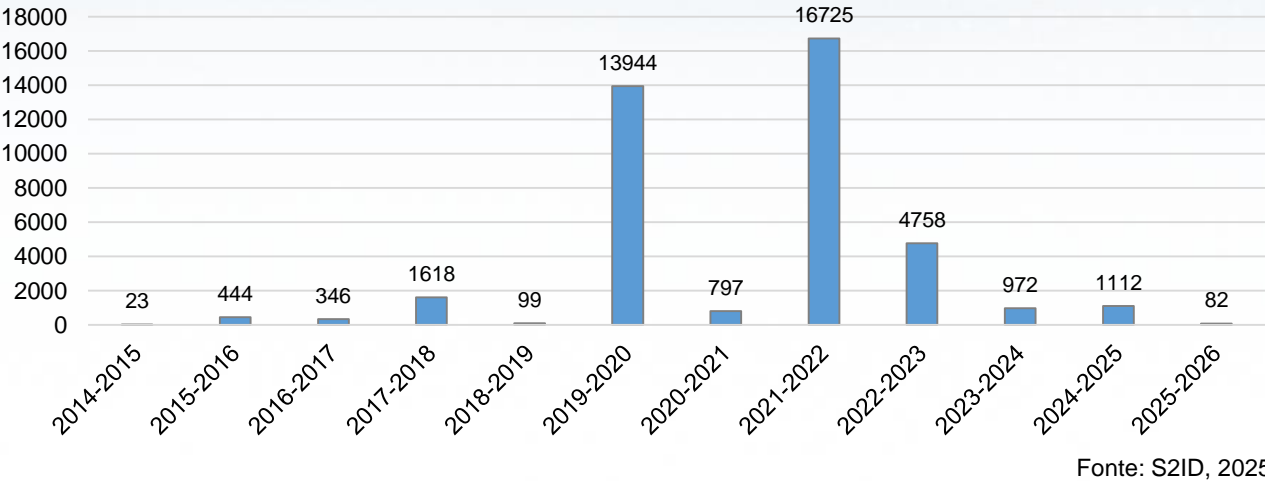

Fonte: S2iD, 2025

DESALOJADOS

