

Transforma Minas

Programa de Gestão de Pessoas por Mérito e Competência

Edição: Gil Leonardi/Imprensa MG.

Assessor/a de Gestão de Risco e Compliance

Secretaria de Estado de Planejamento e Gestão - SEPLAG



Assessor/a de Gestão de Risco e Compliance

O Governo de Minas Gerais selecionará profissional para atuar como Assessor/a de Gestão de Risco e Compliance, na Controladoria Setorial da SEPLAG.

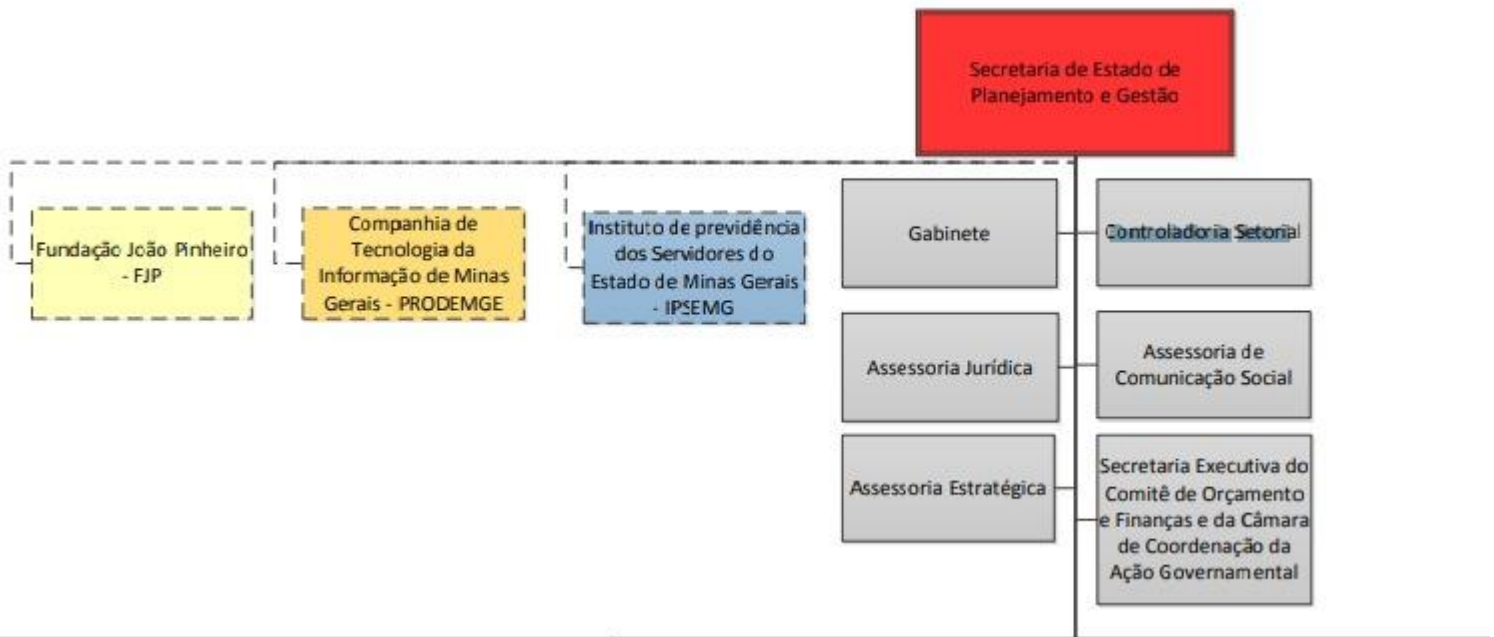

Atribuições da posição:

- Assessorar a Controladora Setorial na coordenação do Comitê de Risco e Controles da Seplag; desenvolver, juntamente com a Controladora Setorial, o Manual de Gerenciamento de Riscos da Seplag;
- Realizar trabalhos voltados para apoiar a Coordenação do Comitê de Gestão de Riscos; realizar ações de capacitação em gestão de riscos, em articulação com a Diretoria de Recursos Humanos;
- Acompanhar o monitoramento da evolução dos riscos das ações e da efetividade dos planos de ação; acompanhar a evolução e melhorias do Plano de Integridade da Seplag;
- Elaborar Relatórios de Controles Internos; acompanhar a proposição de melhorias no Plano de Integridade; apresentar soluções e trabalhos para melhoria na gestão de riscos na Seplag, acompanhar o desenvolvimento dos trabalhos do PNPC.

Perfil Desejado

Profissional com amplo conhecimento suficiente em gerenciamento de risco e compliance, que seja orientado para resultados e tenha capacidade para influenciar e engajar pessoas. Tenha comportamento inovador e capacidade de gerenciar riscos. Saiba comunicar e compartilhar informações de forma clara, assertiva mantendo alinhamento necessário ao desenvolvimento do trabalho.

Pré-requisitos estabelecidos pelo Estatuto dos Funcionários Públicos Civis do Estado de Minas Gerais e pela Secretaria de Estado de Planejamento e Gestão

- Ser brasileiro;
- Ter mais de dezoito anos de idade;
- Ter cumprido com as obrigações militares fixadas em lei;
- Estar em gozo dos direitos políticos;
- Não participar da gerência ou administração de alguma sociedade empresária ou industrial;
- Não exercer comércio ou participar de sociedade empresarial (exceto como acionista, quotista ou mandatário).

Pré-requisitos:

- Ensino superior concluído – Graduação (o diploma ou comprovante de conclusão de curso deverá ser anexado pelo/a candidato/a no sistema no momento da realização da inscrição);

Requisitos desejáveis

- Ensino Superior Completo (graduação) em Administração/Administração Pública, Gestão Pública, Direito, Contabilidade;
- Especialização na área de Auditoria, Contabilidade, Administração, Economia, ou Gestão Pública;
- Capacitação em cursos relativos às temáticas de gestão de risco, e controles internos e compliance;
- Conhecimento em Excel Avançado;
- Conhecimento Pacote Office.

O/a candidato/a deve deixar explícito os requisitos obrigatórios e desejáveis em seu currículo. Os documentos deverão ser anexados/enviados conforme as orientações acima e comunicados da equipe gestora do Transforma Minas. Não serão aceitos documentos fora da data e horário limite estabelecidos para cada ação, sob pena de exclusão do processo de seleção.

Informações da Secretaria de Estado de Planejamento e Gestão

A Secretaria de Estado de Planejamento e Gestão (Seplag) tem como atribuição formular e coordenar estrategicamente políticas públicas que propiciem o desenvolvimento econômico, cultural e social sustentável do Estado de Minas Gerais.

Cabe à Seplag a elaboração do orçamento do governo a partir da premissa de controle da qualidade do gasto, bem como a realização de operações de crédito que financiam os investimentos públicos. Também está sob sua responsabilidade a política de Recursos Humanos e Gestão de Pessoas, o que inclui carreiras e remunerações, saúde do servidor, previdência e relações sindicais. A gestão do patrimônio, as compras governamentais e os contratos também são atribuições da secretaria, assim como a logística, a tecnologia da informação e o planejamento estratégico.

Luisa Cardoso Barreto

Secretária de Estado de Planejamento e Gestão

[Clique aqui para acessar o site oficial da SEPLAG.](#)

Etapas do processo seletivo

Abaixo, seguem as etapas do processo seletivo para Assessor/a de Gestão de Risco e Compliance (algumas etapas podem ocorrer simultaneamente):

- Inscrição
- Análise Curricular
- Entrevista por Competência
- Testes e Formulário de Situação Funcional
- Envio de Documentos Comprobatórios

A critério do órgão/entidade, os/as candidatos/as classificados nas etapas acima poderão ser submetidos à dinâmica de grupo e a entrevista com especialista e/ou autoridade da área.

Para mais informações de como se preparar para cada fase, [clique aqui](#).

Período de inscrição: 29/01/2024 a 06/02/2024 (às 11h59 – manhã, horário de Brasília)

O Programa Transforma Minas preza pela diversidade em seus quadros e incentiva fortemente a candidatura de mulheres, pessoas negras, LGBTQIA+ e integrantes de outros grupos minorizados.

CLIQUE AQUI PARA SE INSCREVER

Atente-se para o prazo final do período de inscrições!

O recebimento de solicitações e chamados sobre a Etapa de Inscrição pelo Fale Conosco das vagas abertas se encerrará sempre um dia útil antes do fim das inscrições.

As demandas recebidas fora desse prazo serão respondidas em até 3 dias úteis, contudo, as inscrições não serão reabertas sob nenhuma hipótese.

Mais Informações

Remuneração e benefícios

- Remuneração mensal: R\$ 3.631,98 (DAD-6);
- Ajuda de custo de R\$ 75,00 por dia útil trabalhado;
- Férias e 13º salário proporcionais ao tempo trabalhado;
- Plano de saúde opcional com coparticipação (IPSEMG);
- Carga horária de 40 horas semanais com flexibilidade de entrada e saída (o horário diário, de 8 horas, deve ser cumprido entre 08h e 17h);
- Dedicção exclusiva, com exceção de atividades de licenciatura.

Formato de contratação

Cargo comissionado.

Local de trabalho e disponibilidade para viagens

O local de trabalho é na Rodovia Papa João Paulo II, 4.000, Prédio Gerais, 3º andar, Bairro Serra Verde – Belo Horizonte/MG, e possui acessibilidade para pessoas com deficiência.

O/A profissional precisa ter disponibilidade para viagens.