

MINAS CONSCIENTE

RETOMANDO A ECONOMIA DO JEITO CERTO

Versão 27/01/2021



**MINAS
GERAIS**

GOVERNO
DIFERENTE.
ESTADO
EFICIENTE.

MINAS CONSCIENTE



POR QUE O PLANO EXISTE? Necessidade de conduzir a sociedade, gradualmente, a uma (nova) normalidade



O QUE FUNCIONA? Liberação das atividades em “ondas”, conforme impacto na sociedade

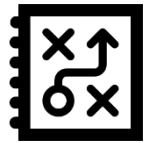

COMO FUNCIONA? Regulamentação da sociedade através de **protocolos de comportamento e funcionamento das atividades**

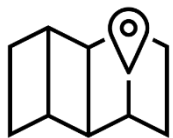

ONDE FUNCIONA? Tomada de decisão **regionalizada** que considera as óticas de macrorregiões e microrregiões de saúde

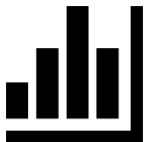

QUANDO FUNCIONA? Monitoramento constante e marcos de tomada de decisão semanais (avanço, manutenção ou regressão)

O QUE FUNCIONA?



ONDA VERMELHA:
Funcionamento com maior
nível de restrição



2

ONDA AMARELA:
Funcionamento com nível de
restrição intermediário



3

ONDA VERDE:
Funcionamento com
menor nível de restrição

A partir de 27/01/2021 houve uma **mudança de foco** na metodologia do Plano Minas Consciente. O Plano saiu da lógica de segregar atividades por onda para permitir todas as atividades, mas **com nível de funcionamento adequado à onda.**

Assim, houve readequação dos protocolos entre setores, **restringindo algumas atividades para incluir outras**, de modo a contribuir com os setores mais afetados economicamente, mas sem abrir mão do controle geral da pandemia.

Cada vez mais é preciso reforçar a adesão da sociedade ao protocolo adequado, que dependerá da **fiscalização do cidadão e do gestor municipal.**

Assim, **todas as atividades estão aptas a funcionamento em todos os momentos**, mas conforme protocolos descritos a seguir.

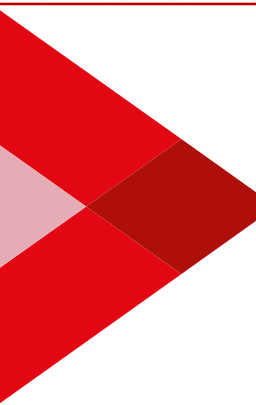

Os protocolos, **de orientação geral da população**, estão disponíveis no site do Plano e devem ser fixados na porta das empresas, permitindo controle social e facilitando a fiscalização por parte do município. Algumas **regras variam conforme atividade e onda da região**.

SISTEMA DE PROTOCOLOS



EMPREGADOR: Regras gerais de funcionamento conforme atividade;

TRABALHADOR: Regras gerais de postura conforme atividade;

CIDADÃO: Regras de postura dos cidadãos de uma forma geral.

COMO FUNCIONA?

PROTOSCOLOS

Protocolo completo
no site do Plano

- Alguns **parâmetros possuem intensidades diferentes conforme a onda:**

PARÂMETROS	VERMELHA	AMARELA	VERDE
• Distância linear (entre pessoas em filas, mesas, etc)	3m	1,5m	1,5m
• Metragem referência (limitação de pessoas por ambiente)	10m²	4m²	4m²
• Limitação de pessoas (eventos)	30	100	250
• Protocolo	Restrito	Restrito	Padrão
• Limitação de capacidade (para hotéis e atrativos culturais/naturais)	50%	75%	100%

- **Protocolo PADRÃO:** Regras usuais de funcionamento durante a pandemia, descritas por atividade econômica
- **Protocolo RESTRITO:** Além das regras usuais, seriam adicionados **controle de fluxo**, **teletrabalho** como foco, limite de **uma pessoa por atendente** (comércio não-essencial), **proibição de auto atendimento**, **medição de temperatura** e **agendamento**, por exemplo.

ONDE FUNCIONA?

REGIONALIZAÇÃO

Os dados semanais são divulgados pelas **14 macrorregiões do estado** (linhas grossas do mapa abaixo) e também por “**agrupamento**”, uma vez que algumas microrregiões foram agrupadas devido às características assistenciais:

Território Agregado para avaliação do Plano Minas Consciente	Macrorregião vinculada
Minas Nova/Turmalina/Capelinha + Serro + Diamantina	Jequitinhonha
Santa Maria Suaçuí + Mantena + Resplendor + Governador Valadares	Leste
Pedra Azul + Padre Paraíso + Águas Formosas + Itambacuri + Teófilo Otoni/Malacacheta	Nordeste
Manga + Januária	Norte
Francisco Sá + Bocaiúva + Coração de Jesus + Montes Claros	Norte
Juiz de Fora + Lima Duarte + São João Nepomuceno/Bicas	Sudeste
Cássia + Passos	Sul
Frutal/Iturama + Uberaba	Triângulo do Sul

Ressalta-se que os agrupamentos estão **sujeitos à alteração** devido à abertura e fechamento de leitos. A divulgação atualizada é feita semanalmente no site do Plano.

SECRETARIA DE ESTADO DE SAÚDE DIVISÃO DOS AGRUPAMENTOS DAS MICRORREGIÕES PLANO MINAS CONSCIENTE

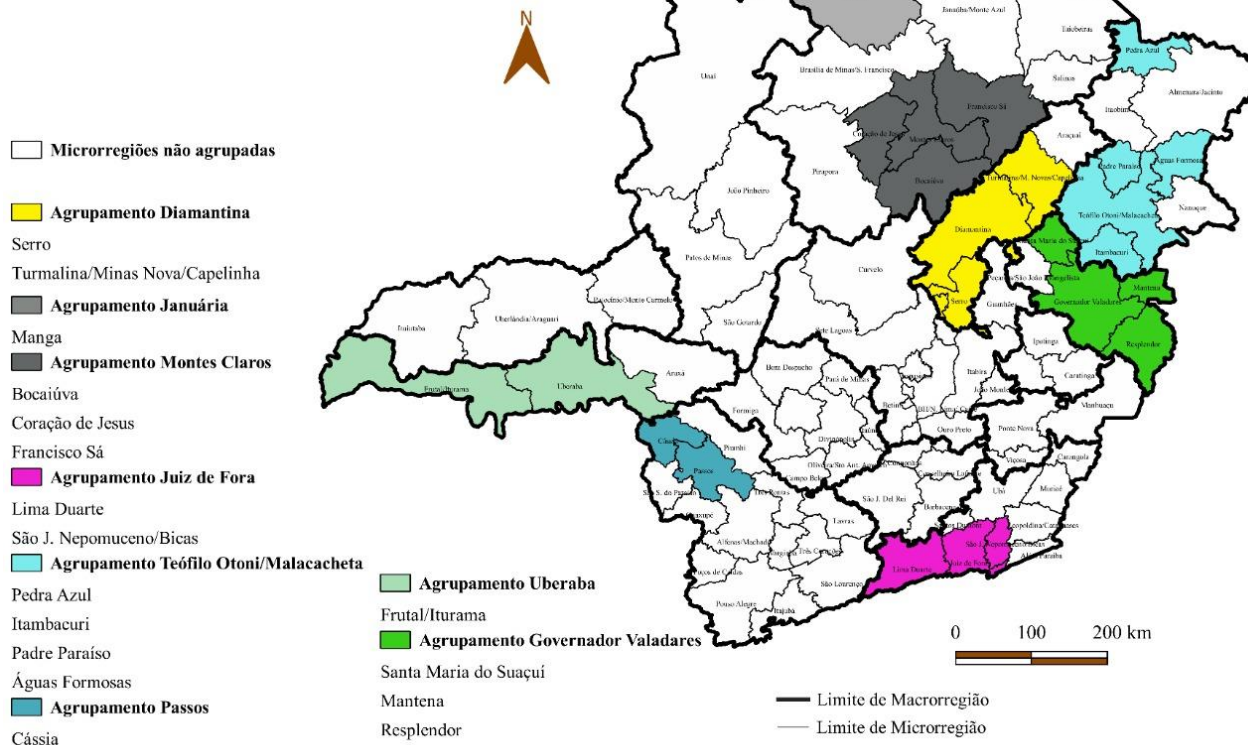

QUANDO FUNCIONA?

INDICADORES

Parâmetros	Cores
Até 12 pontos	Verde
Entre 13 e 19 pontos	Amarelo
Acima de 19 pontos	Vermelho

São verificados **7 indicadores** semanalmente. Um indicador em posição **verde soma 0 pontos ao grau de risco**; um indicador em cor **amarela soma 1 ponto** ao grau de risco e um indicador em cor **vermelha soma 2 pontos** ao grau de risco, sendo que a nota de cada um deles é **multiplicada pelo seu peso**, para se chegar ao grau de risco total, em uma **escala de 0 (menor risco) a 32 (maior risco)**.

Eixo	INCIDÊNCIA ATUAL			CAPACIDADE DE ATENDIMENTO		VELOCIDADE DE AVANÇO DA DOENÇA	
Indicadores	Incidência Confirmados	Positividade Atual	% COVID Internados UTI Adulto	% Ocup. UTI Adulto	Leitos UTI Adulto livres/100 mil hab SUS-Dep	% Variação Positividade	% Variação Taxa de Incidência
Descrição	Número de casos confirmados por 100 mil habitantes	Percentual de resultados positivos face ao total de testes (rt-PCR)	Percentual de internados por suspeita de COVID face ao total de internados em leitos de UTI adulto	Percentual de ocupação de leitos de UTI adulto	Quantidade de leitos de UTI adulto livres por 100 mil habitantes, ajustado à população SUS-dependente	Variação da positividade nos últimos 14 dias	Variação da taxa de incidência nos últimos 14 dias
Peso	1	2	2	4	4	2	1
1º Corte	Até 50	Até 10%	Até 25%	Até 50%	Até 7,0	Até -15%	Até -15%
2º Corte	Até 100	Até 20%	Até 40%	Até 90%	Até 4,0	Até 15%	Até 15%

INDICADORES – EXEMPLO MACRO

Parâmetros	Cores
< 12	Verde
13 a 19	Amarelo
> 20	Vermelho

Data de Atualização: --/--/----	INCIDÊNCIA			CAPACIDADE DE ATENDIMENTO		VELOCIDADE DE AVANÇO DA DOENÇA		AVALIAÇÃO GERAL	Classificação em Ondas
1º Corte	50	10%	25%	50%	4,0	-15%	-15%	12	
2º Corte	100	20%	40%	90%	7,0	15%	15%	19	
MACROS	Incidência Confirmados	Positividade Atual	% COVID Internados UTI Adulto	% Ocup. UTI Adulto	Leitos UTI Adulto livres/100 mil hab SUS-Dep	% Variação Positividade	% Variação Taxa de Incidência	Grau de Risco Atual	Onda Sugerida
Pesos	1	2	2	4	4	2	1	0 a 32	
CENTRO	285	40%	43%	77%	7,3	8%	123%	18	Amarela
CENTRO SUL	225	40%	48%	81%	5,4	8%	20%	22	Vermelha
JEQUITINHONHA	133	37%	53%	64%	6,4	106%	159%	24	Vermelha
LESTE	158	46%	74%	70%	4,2	7%	28%	22	Vermelha
LESTE DO SUL	213	49%	53%	76%	4,8	20%	15%	23	Vermelha
NORDESTE	164	55%	65%	63%	4,2	17%	52%	24	Vermelha
NOROESTE	150	39%	35%	49%	8,9	30%	79%	14	Amarela
NORTE	109	34%	47%	50%	8,0	36%	96%	16	Amarela
OESTE	224	38%	54%	76%	6,6	27%	64%	24	Vermelha
SUDESTE	253	52%	54%	78%	7,5	24%	34%	20	Vermelha
SUL	263	35%	52%	80%	4,9	46%	125%	24	Vermelha
TRIÂNGULO DO NORTE	361	35%	37%	71%	7,1	84%	150%	18	Amarela
TRIÂNGULO DO SUL	205	24%	20%	50%	11,0	85%	174%	12	Verde
VALE DO AÇO	210	45%	69%	81%	6,8	-4%	1%	21	Vermelha
MINAS GERAIS	239	41%	49%	74%	6,7	21%	86%	24	

INDICADORES – EXEMPLO MICRO

Parâmetros	Cores
< 12	Verde
13 a 19	Amarelo
> 20	Vermelho

Data de Atualização: --/--/----	INCIDÊNCIA			CAPACIDADE DE ATENDIMENTO		VELOCIDADE DE AVANÇO DA DOENÇA		AVALIAÇÃO GERAL	Classificação em Ondas
1º Corte	50	10%	25%	50%	4,0	-15%	-15%	12	
2º Corte	100	20%	40%	90%	7,0	15%	15%	19	
AGRUPAMENTOS	Incidência Confirmados	Positividade Atual	% COVID Internados UTI Adulto	% Ocup. UTI Adulto	Leitos UTI Adulto livres/100 mil hab SUS-Dep	% Variação Positividade	% Variação Taxa de Incidência	Grau de Risco Atual	Onda Sugerida
Pesos	1	2	2	4	4	2	1	0 a 32	
VESPASIANO	228	49%	93%	70%	2,3	58%	170%	28	Vermelha
CONTAGEM	190	45%	60%	69%	6,8	15%	115%	22	Vermelha
CURVELO	161	40%	49%	78%	6,1	18%	22%	24	Vermelha
GUANHAES	223	46%	100%	100%	0,0	10%	68%	30	Vermelha
ITABIRA	330	44%	48%	47%	15,1	42%	143%	16	Amarela
JOAO MONLEVADE	245	38%	80%	65%	7,7	-7%	23%	18	Amarela
OURO PRETO	886	44%	45%	100%	0,0	16%	181%	32	Vermelha
GUAXUPE	389	60%	67%	55%	8,0	200%	129%	20	Vermelha
ITAJUBA	145	25%	48%	75%	7,8	14%	75%	18	Amarela
LAVRAS	175	26%	58%	70%	5,5	37%	99%	24	Vermelha
PIUMHI	314	31%	0%	90%	1,4	7%	124%	22	Vermelha
POCOS DE CALDAS	122	31%	51%	78%	9,0	35%	31%	20	Vermelha
POUSO ALEGRE	281	38%	61%	96%	0,7	52%	104%	32	Vermelha
SAO LOURENCO	316	44%	60%	70%	9,0	63%	147%	20	Vermelha
SAO SEBASTIAO DO PARAISO	261	33%	53%	63%	10,5	-6%	212%	18	Amarela

TOMADA DE DECISÃO



Os **COMITÊS MACRORREGIONAIS** encaminham semanalmente as **informações** dos indicadores do Minas Consciente para seus membros, prestando **suporte** com base nos **Planos de Contingência Macrorregionais** para a tomada de decisão dos municípios



O município opta semanalmente por seguir a indicação de sua onda conforme orientação central por **MACRORREGIÃO** ou conforme dados de sua **REGIÃO** (agrupamento). De forma exemplificativa, quando o grau de risco de sua macrorregião for indicativo de onda verde, mas o de sua microrregião (agrupamento) for de onda amarela, ele pode optar por permanecer em onda amarela naquela semana



Em todo momento é respeitada a **autonomia** da gestão municipal e o seu **conhecimento da realidade local**

MUNICÍPIOS DE PEQUENO PORTE

Os municípios que se encaixarem em critérios específicos receberão tratamento diferenciado, conforme lista divulgada semanalmente:

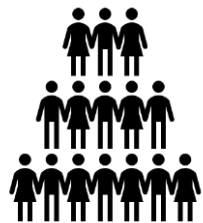

- População de até **30 mil habitantes**;
- Não possui sistema de **transporte coletivo** relevante;
- Rotinas e costumes diferentes aos das cidades maiores;
- **Densidade demográfica** baixa;
- Incidência de **casos ativos confirmados** abaixo de 50/100 mil habitantes, em 14 dias



Desde que haja aplicação dos protocolos de segurança por parte dos municípios, eles poderão se **configurar na Onda Amarela**

GOVERNANÇA MINAS CONSCIENTE E PANDEMIA

O **PLANO DE CONTINGÊNCIA** e o **MINAS CONSCIENTE** são compostos por 4 grupos/comitês principais de governança:



COES: O Centro de Operações de Emergência em Saúde – COES Minas COVID-19 é de caráter emergencial, técnico e consultivo, cujo objetivo é auxiliar na definição de diretrizes estaduais para vigilância, prevenção e controle, bem como o acompanhamento e avaliação das ações desenvolvidas pela SES/MG e Instituições Envolvidas. **Presidido e secretariado pela SES.**

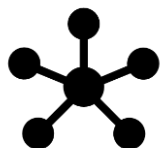

COMITÊ DE INTEGRAÇÃO (Plano de Contingência): Inspirado nos moldes do Centro Integrado de Comando e Controle, tem caráter tático e é composto por órgãos do Estado de Minas Gerais e da União. **Presidido e secretariado pela SES.**



GRUPO EXECUTIVO: Composto pela SES, SEDE, SEC-GERAL, SEF, SEGOV, CTL e AMM, tem competência para monitorar o andamento do Minas Consciente e assessorar o Comitê Extraordinário. **Presidido e secretariado pela SEDE.**



COMITÊ EXTRAORDINÁRIO: Instância deliberativa, com competência para acompanhar a evolução do quadro epidemiológico do novo Coronavírus, além de adotar e fixar medidas de saúde pública necessárias para a prevenção e controle do contágio e o tratamento das pessoas afetadas.

Presidido pela SES e secretariado pela CTL.

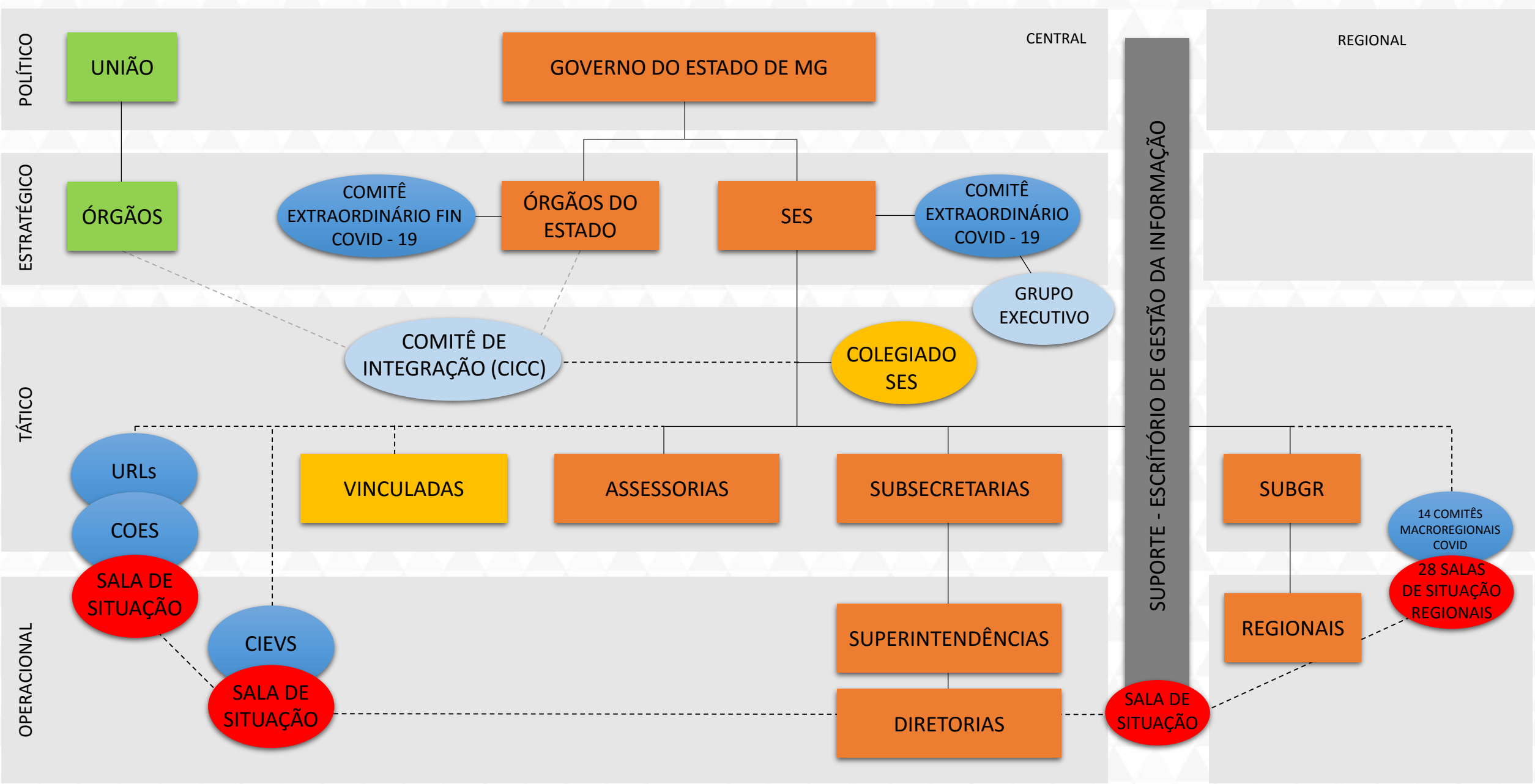

ESTRUTURA DE GOVERNANÇA COMPLETA



OUTRAS INSTÂNCIAS

Conforme ilustrado na imagem anterior, as **Secretarias de Estado**, o **Comitê Extraordinário Covid-19** e o **Comitê Extraordinário Financeiro Covid-19** compõem o **núcleo estratégico** dessa estrutura. Além das instâncias descritas anteriormente, ainda possuímos no nível regional, de forma tática e operacional, as **URLs** e os **Comitês Macrorregionais**.

As **URLs – Unidades de Resposta Localizada Covid-19** – consistem em grupos de técnicos do Nível Central e Dirigentes Regionais de Saúde que, de forma sistemática, organizada e rotineira, se articulam para propor soluções, contenções (de danos), ações corretivas e mitigadoras sobre problemas regionais identificados a partir das informações disponíveis. O conceito consiste em aproximar (ainda mais) níveis central e regional da SES/MG na busca da redução do tempo-resposta às demandas relacionadas ao enfrentamento da COVID-19 naquele território.

Os **Comitês macrorregionais** atuam nas 14 unidades macrorregionais, com suas 28 Salas de Situação, que espelham o trabalho de nível central do COES, adaptado à sua realidade local, possuindo inclusive o papel de observar o Minas Consciente localmente e apoiar a tomada de decisão municipal.

No nível operacional encontra-se o **Centro de Informações Estratégicas em Vigilância em Saúde (CIEVS)** e a Sala de Situação central da Secretaria de Estado de Saúde, responsáveis por receber, catalogar e monitorar informações relativas a eventos e emergências em saúde pública.



GOVERNO
DIFERENTE.
ESTADO
EFICIENTE.

MINAS  CONSCIENTE
RETOMANDO A ECONOMIA DO JEITO CERTO

SAIBA MAIS EM
www.mg.gov.br/minasconsciente