

Transforma Minas

Programa de Gestão de Pessoas por Mérito e Competência

Edição: Gil Leonardi/Imprensa MG.

**Diretor(a) Central de
Fiscalização de Contratações**
Controladoria Geral do Estado



Diretor(a) Central de Fiscalização de Contratações

O Governo de Minas Gerais selecionará profissional para o cargo de Diretor(a) Central de Fiscalização de Contratações (CGE).

A Diretoria Central de Fiscalização de Contratações é uma unidade da Superintendência Central de Fiscalização de Contratações e Transferência de Recursos, que faz parte da Auditoria Geral.

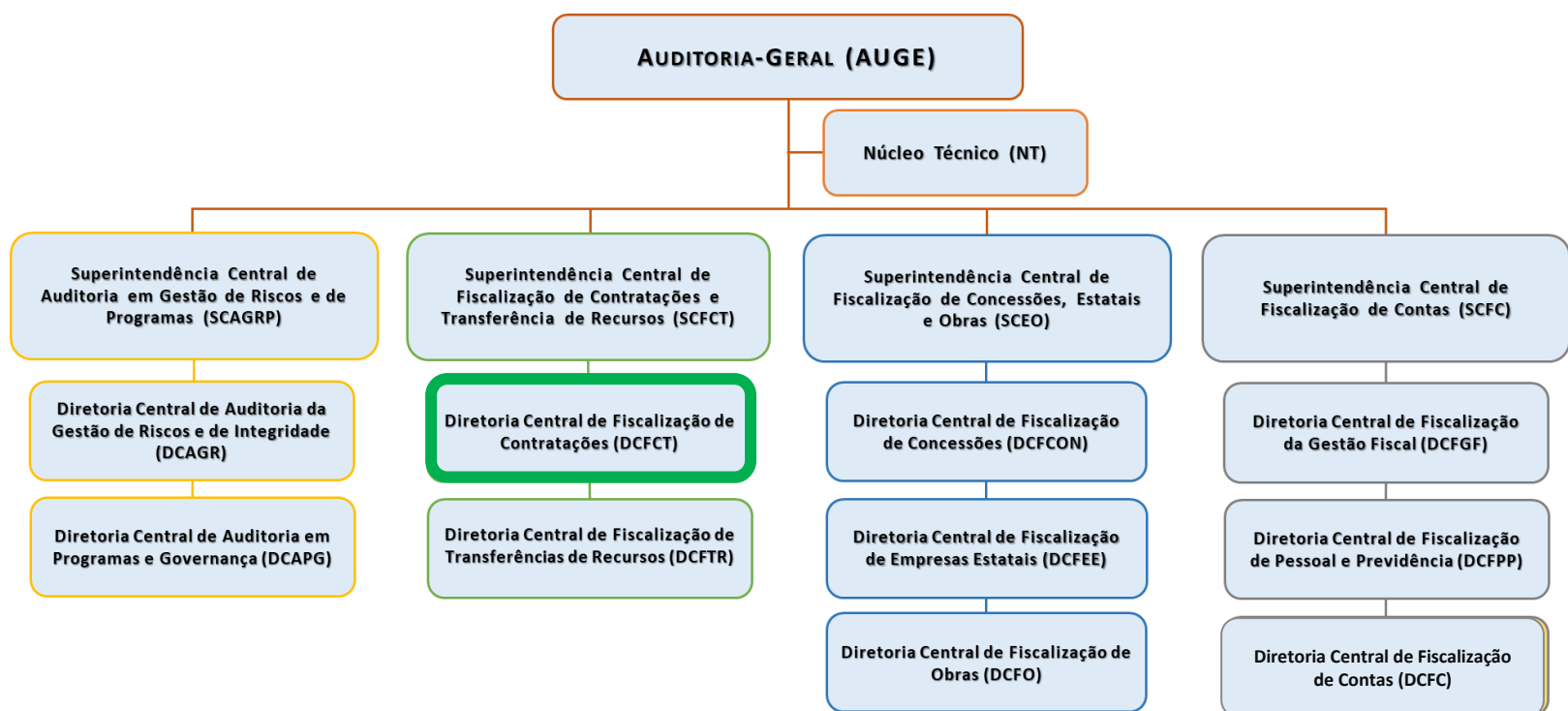

Organograma Completo: [clique aqui](#)

Escopo de atuação

Atribuições da posição

- Avaliar as contratações por licitações, dispensas, inexigibilidades, bem como a execução do contrato, no âmbito dos órgãos e entidades do Poder Executivo, com exceção dos contratos de competência da Superintendência Central de Fiscalização de Concessões, Estatais e Obras;
- Subsidiar a proposição de diretrizes e procedimentos, visando ao aperfeiçoamento dos mecanismos de controle interno, relacionados à sua área de atuação;
- Coordenar tecnicamente as atividades de auditoria executadas na sua área de atuação e nas Controladorias Setoriais e Seccionais.

Projetos prioritários

- Entregar trabalhos de auditoria, de acordo com o Plano Anual pactuado e com as diretrizes do Plano Tático da Auditoria-Geral, de alto valor agregado (economia de recursos; redução de despesas; melhoria da eficiência dos órgãos e entidades; aumento de receita).

Principais planos e metas a serem implementados até o final da gestão

- Cumprimento da LOA e do Plano de Ação do IA-CM (modelo de maturidade de auditoria interna que está sendo adotado pela CGE-MG);
- Gerar benefícios para o Estado, agregando valor à gestão pública estadual.

Perfil Desejado

- Ser uma pessoa articulada, resiliente, criativa, proativa, bom orador e com ótimo relacionamento interpessoal. Orientada para resultados, inovadora, boa visão estratégica e sistêmica. Capacidade para cumprimento de rotinas, liderar equipes e gerir pessoas. Habilidade em lidar com desafios, ter poder de decisão, ser colaborativa, resolutiva, compartilhar informações e conhecimentos, comunicativa. Ser protagonista com visão de equipe. Liderar, pelo exemplo, com integridade. Construir um ambiente de trabalho com ótimo clima organizacional. Traduzir as tarefas para sua equipe com clareza de propósitos e entusiasmo. Flexibilidade e adaptação. Discrição e confidencialidade de informações.

Pré-requisitos estabelecidos pelo Estatuto dos Funcionários Públicos Cíveis do Estado de Minas Gerais e pela Controladoria Geral do Estado de Minas Gerais

- Ser brasileiro;
- Ter mais de dezoito anos de idade;
- Ter cumprido com as obrigações militares fixadas em lei;
- Estar em gozo dos direitos políticos;
- Não participar da gerência ou administração de alguma empresa comercial ou industrial;
- Não exercer comércio ou participar de sociedade comercial (exceto como acionista, quotista ou mandatário); e
- Não ter sido condenado em processo administrativo disciplinar ou judicial por crimes ambientais ou relacionados a patrimônio público ou improbidade administrativa.

Pré- requisitos:

- Ensino superior completo;
- Experiência profissional comprovada na área de auditoria de, no mínimo, 1 ano;
- Ser servidor público efetivo do Estado de Minas Gerais.

Requisitos desejáveis

- Pertencer à Carreira de Auditor Interno da Controladoria Geral do Estado de Minas Gerais;
- Formação em curso superior (bacharelado), em Administração, Contabilidade, Direito, Economia ou Gestão Pública;
- Especialização nas áreas de Auditoria Governamental, Contabilidade, Administração, Direito, Economia ou Gestão Pública;
- Formação em cursos ou participação em seminários, palestras, eventos, congressos, jornadas, conferências, mesa redonda, debates, encontros, colóquios, workshop, oficinas e outros atinentes às atribuições da área de auditoria e contratações;
- Conhecimento das Normas Internacionais de Auditoria – IPPF;
- Conhecimento sobre Direito Administrativo e Constitucional;
- Conhecimento das normas sobre licitações e contratos administrativos, contabilidade pública, regime estatutário, Código de Conduta Ética, e Direito e Deveres dos Servidores Estaduais;
- Conhecimento em construção de fluxo de processos;
- Experiência em subsistemas de gestão pública orçamentária e financeira;
- Experiência em sistemas do Estado como SIAFI, SIAD, e SISAP;
- Experiência em liderar equipes;
- Experiência na elaboração de documentos de auditoria, de acordo com as normas técnicas e legislação vigente;
- Inglês básico;
- Pacote Office.

Informações da Controladoria Geral do Estado

A Controladoria Geral do Estado tem como missão promover a integridade e aperfeiçoar os mecanismos de transparência da gestão pública, com participação social, da prevenção e do combate à corrupção, monitorando a qualidade dos gastos públicos, o equilíbrio fiscal e a efetividade das políticas públicas.

Controlador Geral do Estado de Minas Gerais

Rodrigo Fontenelle de Araújo Miranda

[Clique aqui para acessar o site oficial da Controladoria Geral do Estado de Minas Gerais](#)

Etapas do processo seletivo

Abaixo, seguem as etapas do processo seletivo para Diretor(a) Central de Fiscalização de Contratações (algumas etapas podem ocorrer simultaneamente).

- Inscrição
- Análise Curricular e Motivação (eliminatória)
- Testes (não é eliminatório)
- Entrevista por Competência (eliminatória)

ATENÇÃO: durante o processo seletivo, a comprovação de conhecimentos técnicos poderá ser solicitada.

Os candidatos classificados nas etapas acima poderão ser submetidos a entrevista com especialista da área e/ou autoridade do órgão.

Para mais informações de como se preparar para cada fase, [clique aqui](#).

Período de inscrição: 05 a 16 de julho de 2021, às 11:59 (da manhã, horário de Brasília)

Mais Informações

Remuneração e benefícios

- Remuneração mensal de R\$ 4.455,00 (DAD-7);
- Auxílio refeição;
- Férias e 13º salário proporcionais ao tempo trabalhado;
- Plano de saúde opcional com coparticipação; IPSEMG
- Carga horária de 40 horas semanais, com flexibilidade de entrada, saída e almoço. O horário diário deve ser cumprido preferencialmente entre 07h e 19h, com dedicação exclusiva.

Formato de contratação

Cargo comissionado.

Local de trabalho e disponibilidade para viagens

O local de trabalho é em Belo Horizonte - MG.

[Clique aqui para se inscrever](#)