

Transforma Minas

Programa de Gestão de Pessoas por Mérito e Competência

Edição: Gil Leonardi/Imprensa MG.

Superintendente Regional de Meio Ambiente Alto Paranaíba

Secretaria de Estado de Meio Ambiente e Desenvolvimento Sustentável



Superintendente Regional de Meio Ambiente Alto Paranaíba

O Governo de Minas Gerais selecionará profissional para atuar na Superintendência Regional de Meio Ambiente Alto Paranaíba, que está subordinada a Secretaria de Estado de Meio Ambiente e Desenvolvimento Sustentável – Semad.

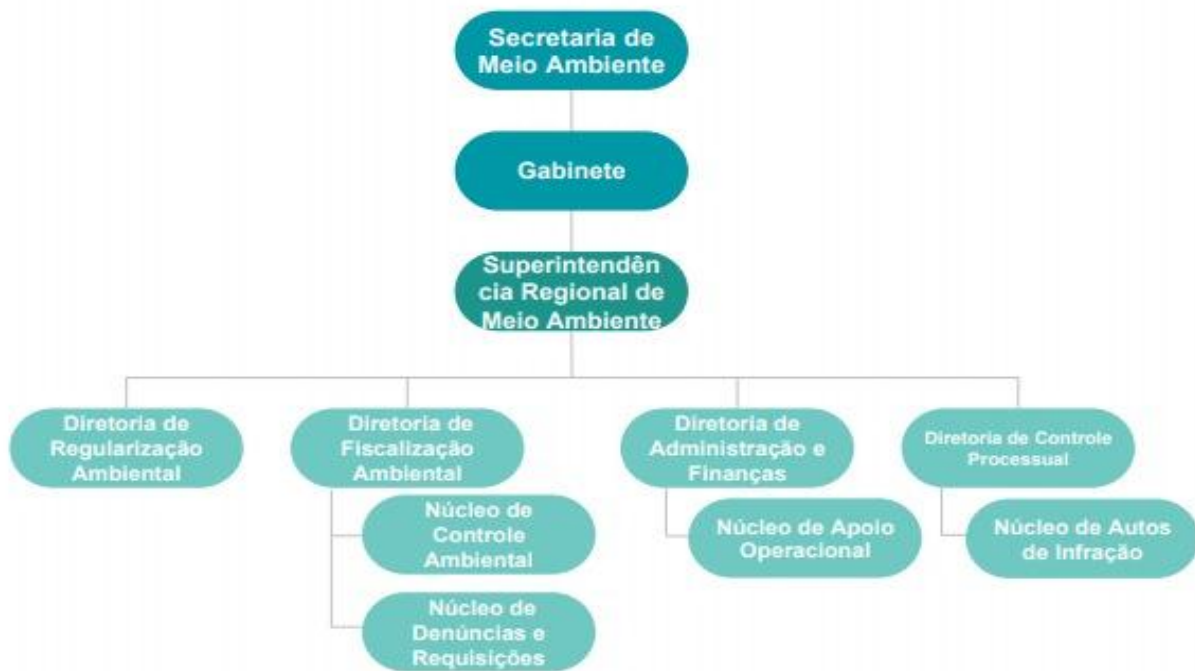

Escopo de atuação

Atribuições da posição

- Por se tratar de unidade nova, o profissional deverá desenvolver relacionamento com os demandantes de serviço ambiental da região, sempre em articulação com a atual unidade que responde pela área, a SUPRAM Triângulo Mineiro;
- Articulação e atendimento a empreendedores que demandam serviços ambientais – 50% ;
- Coordenação da equipe e acompanhamento das metas regionais – 50%; e
- Coordenação de equipe, de fluxo de processos e articulação com o setor produtivo e ambientalista local.

Projetos prioritários

- Redução do passivo de processos ambientais.

Principais planos e metas a serem implementados até o final da gestão

- Redução do passivo de processos ambientais;
- Redução do prazo de resposta dos serviços ambientais;
- Se tornar referência para serviços ambientais na região.

Perfil Desejado

Orientado para resultados, boa visão sistêmica, facilidade para liderar equipes e gerir pessoas, capacidade em lidar com desafios, ter poder de decisão, ser colaborativo, compartilhar informações e conhecimentos, comunicativo, ter competência técnica na área ambiental.

Pré-requisitos estabelecidos pelo Estatuto dos Funcionários Públicos Civis do Estado de Minas Gerais e pela Secretaria de Estado de Meio Ambiente e Desenvolvimento Sustentável de Minas Gerais

- Ser brasileiro;
- Ter mais de dezoito anos de idade;
- Ter cumprido com as obrigações militares fixadas em lei;
- Estar em gozo dos direitos políticos;
- Não participar da gerência ou administração de alguma empresa comercial ou industrial;
- Não exercer comércio ou participar de sociedade comercial (exceto como acionista, quotista ou mandatário);
- Não ter sido condenado em processo administrativo disciplinar ou judicial por crimes ambientais ou relacionados a patrimônio público ou improbidade administrativa.
- Ensino superior completo concluído há, no mínimo, 2 anos.

Pré-requisitos:

- Ensino superior completo concluído há, no mínimo 05 anos;
- Experiência profissional comprovada na área ambiental de, no mínimo, 02 anos; e
- Experiência profissional comprovada em cargo(s) de liderança de equipes de, no mínimo, 02 anos.

Requisitos desejáveis

- Pós-graduação, mestrado ou doutorado aplicável à área ambiental;
- Experiência em gestão de processos, no mínimo, 02 anos;
- Experiência em gestão de projetos, no mínimo, 02 anos;
- Experiência na Administração Pública, no mínimo, 02 anos; e
- Conhecimento em Legislação Ambiental.

Informações da Secretaria de Estado de Meio Ambiente e Desenvolvimento Sustentável de Minas Gerais

A Secretaria de Estado de Meio Ambiente e Desenvolvimento Sustentável tem como missão formular e coordenar a política estadual de proteção e conservação do meio ambiente e de gerenciamento dos recursos hídricos e articular as políticas de gestão dos recursos ambientais, visando ao desenvolvimento sustentável no Estado.

Desafios e potencialidades governamentais do órgão nos próximos anos

Em um estado notadamente marcado pelo desenvolvimento econômico como é Minas Gerais, mas ainda com graves disparidades regionais, o grande desafio é o equilíbrio entre as atividades que movem esta engrenagem financeira e as demandas sociais, associado à preservação ambiental.

**Secretário de Estado de Meio Ambiente e
Desenvolvimento Sustentável**

Germano Vieira

[Clique aqui para acessar o site oficial da Secretaria de Estado de Meio Ambiente e Desenvolvimento Sustentável de Minas Gerais](#)

Etapas do processo seletivo

Abaixo, seguem as etapas do processo seletivo para Superintendente Regional de Meio Ambiente Alto Paranaíba (algumas etapas podem ocorrer simultaneamente).

- Inscrição
- Análise Curricular e Motivação (eliminatória)
- Teste de aderência (não é eliminatório)
- Entrevista por Competência (eliminatória)

Os candidatos classificados nas etapas acima poderão ser submetidos a entrevista com especialista da área e/ou autoridade do órgão.

Para mais informações de como se preparar para cada fase, [clique aqui](#).

Período de inscrição: 17/11/2020 a 25/11/2020 (às 11h59, horário de Brasília)

Mais Informações

Remuneração e benefícios

- Remuneração mensal: R\$3.300,00 (DAD – 6)
- Ajuda de custo de até R\$125,00 por dia útil trabalhado;
- Férias e 13º salário proporcionais ao tempo trabalhado;
- Plano de saúde opcional com coparticipação;
- Carga horária de 40 horas semanais com flexibilidade de entrada, saída e almoço. O horário diário deve ser cumprido preferencialmente com entrada entre 9h e 10h e saída entre 17h e 18h.
- Dedicção exclusiva, com exceção de atividades de licenciatura.

Formato de contratação

Cargo comissionado - regime de contratação estatutário.

Local de trabalho e disponibilidade para viagens

O local de trabalho é em Patos de Minas. É necessário disponibilidade para viagens com periodicidade mensal para BH e municípios que compõem a regional.

[Clique aqui para se inscrever](#)