

# Transforma Minas

Programa de Gestão de Pessoas por Mérito e Competência

Edição: Gil Leonardi/Imprensa MG.

**Superintendente Central de Fiscalização  
de Concessões, Estatais e Obras**  
Controladoria Geral do Estado



# Superintendente Central de Fiscalização de Concessões, Estatais e Obras

O Governo de Minas Gerais selecionará profissional para o cargo de Superintendente Central de Fiscalização de Concessões, Estatais e Obras, da Controladoria Geral do Estado (CGE).

A Superintendência Central de Fiscalização de Concessões, Estatais e Obras faz parte da Auditoria Geral, é composta por três diretorias: Diretoria Central de Fiscalização de Concessões, Diretoria Central de Fiscalização de Empresas Estatais e Diretoria Central de Fiscalização de Obras .

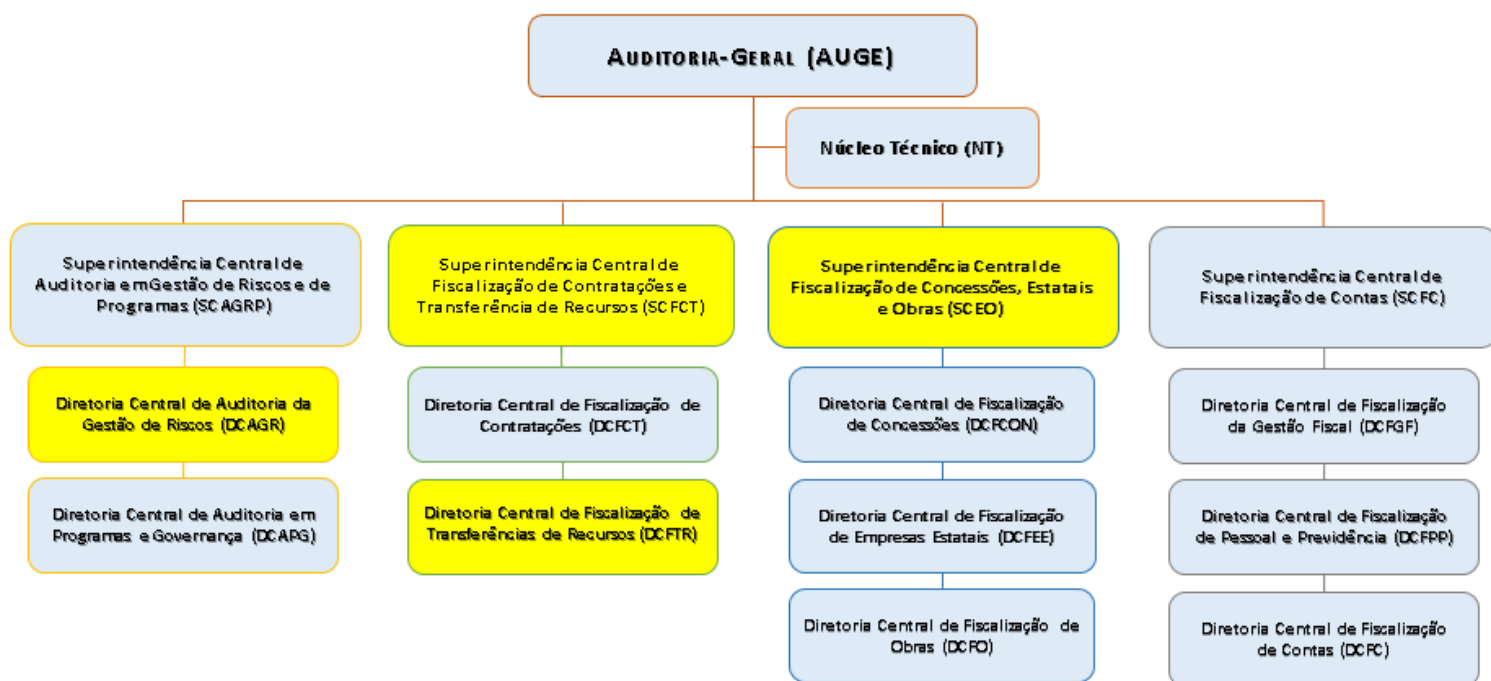

Organograma Completo: [clique aqui](#)

## Escopo de atuação

### Atribuições da posição

- Planejar e orientar as ações de controle em concessões, empresas estatais, obras e serviços de engenharia;
- Propor ações com vistas ao aprimoramento da atuação da Auditoria-Geral, relacionados a sua área de atuação;
- Subsidiar a proposição de diretrizes e procedimentos, visando ao aperfeiçoamento da estrutura de controle interno dos órgãos e entidades do Poder Executivo, relacionados a sua área de atuação;
- Elaborar, juntamente com as Diretorias, o Plano Operacional de Auditoria;
- Orientar, avaliar e supervisionar tecnicamente as atividades de auditoria executadas nas controladorias setoriais e seccionais, na sua área de atuação;
- Consolidar dados e a produção de informações estatísticas sobre sua área de atuação;
- Supervisionar e fornecer subsídios para a gestão estratégica relacionada à atividade de fiscalização em concessões, empresas estatais, obras e serviços de engenharia destinada à apuração de denúncias e representações;
- Elaborar e manter atualizados manuais, normas e programas de auditoria pertinentes à atividade de auditoria.

## **Projetos prioritários**

- Entregar trabalhos de auditoria, de acordo com o Plano Anual pactuado e com as diretrizes do Plano Tático da Auditoria-Geral, de alto valor agregado (economia de recursos; redução de despesas; melhoria da eficiência dos órgãos e entidades; aumento de receita).

## **Principais planos e metas a serem implementados até o final da gestão**

- Cumprimento da LOA e do Plano de Ação do IA-C (modelo de maturidade de auditoria interna que está sendo adotado pela CGE-MG).

## Perfil Desejado

Dinâmico, organizado, criativo; motivador; estudioso; capacidade de lidar com situações de pressão; ágil; seguro; aberto a críticas.

## Pré-requisitos estabelecidos pelo Estatuto dos Funcionários Públicos Civis do Estado de Minas Gerais e pela Secretaria de Estado Educação de Minas Gerais

- Ser brasileiro;
- Ter mais de dezoito anos de idade;
- Ter cumprido com as obrigações militares fixadas em lei;
- Estar em gozo dos direitos políticos;
- Não participar da gerência ou administração de alguma empresa comercial ou industrial;
- Não exercer comércio ou participar de sociedade comercial (exceto como acionista, quotista ou comandatário);
- Não ter sido condenado em processo administrativo disciplinar ou judicial relacionados a patrimônio público ou improbidade administrativa.

## Pré-requisitos obrigatórios para a vaga

- Formação superior em Administração, Contabilidade, Controladoria e Finanças, Direito, Economia, Engenharia Civil ou Gestão Pública;
- Experiência comprovada de, pelo menos, cinco anos em auditoria interna;
- Experiência de, pelo menos, cinco anos na elaboração de documentos de auditoria; e
- Experiência de, pelo menos, dois anos em liderar equipes.

## Requisitos desejáveis

- Especialização na área de Auditoria, Contabilidade, Administração, Direito, Economia, Engenharia ou Gestão Pública;
- Pertencer à carreira de auditoria interna (União, Estado ou Município);
- Conhecimento das Normas Internacionais de Auditoria – IPPF;
- Experiência em pesquisas nos sistemas do Estado como SIAFI e SIAD;
- Formação em cursos ou participação em seminários, palestras ou eventos na área de Auditoria;
- Conhecimento em Direito Administrativo;
- Conhecimento em legislações sobre concessões e estatais;
- Conhecimento em legislações sobre governança, planejamento e execução de obras públicas;
- Conhecimento em Pacote Office; e
- Conhecimento básico em Inglês.

## **Informações da Controladoria-Geral do Estado**

A Controladoria-Geral do Estado tem como missão exercer e fomentar o Controle Interno das ações governamentais, trabalhando essencialmente para agregar valor ao serviço público e aprimorar a gestão pública estadual, tendo entre seus principais compromissos a prevenção e o combate à corrupção, o fortalecimento da integridade, a consolidação da transparência e a participação ativa do cidadão.

**Controlador-Geral do Estado de Minas Gerais**

**Rodrigo Fontenelle de Araújo Miranda**

**[Clique aqui para acessar o site oficial Controladoria-Geral do Estado de Minas Gerais](#)**

## **Etapas do processo seletivo**

Abaixo, seguem as etapas do processo seletivo para Superintendente Central de Fiscalização de Concessões, Estatais e Obras (algumas etapas podem ocorrer simultaneamente).

- Inscrição;
- Análise Curricular e Motivação (eliminatória);
- Teste de aderência (não é eliminatório);
- Entrevista por Competência (eliminatória).

Os candidatos classificados nas etapas acima poderão ser submetidos a entrevista com especialista da área e/ou autoridade do órgão.

Para mais informações de como se preparar para cada fase, [clique aqui](#).

**Período de inscrição: 09/11/2020 18/11/2020 (às 11:59, horário de Brasília)**



## **Mais Informações**

### **Remuneração e benefícios**

- Remuneração mensal: R\$ 6.600,00 (DAD – 9);
- Auxílio refeição;
- Férias e 13º salário proporcionais ao tempo trabalhado;
- Plano de saúde opcional com coparticipação; IPSEMG
- Carga horária de 7 horas diárias, com dedicação exclusiva;

### **Formato de contratação**

Cargo comissionado - regime de contratação estatutário.

### **Local de trabalho e disponibilidade para viagens**

O local de trabalho é no município de Belo Horizonte, não é necessário disponibilidade para viagens.

**[Clique aqui para se inscrever](#)**