

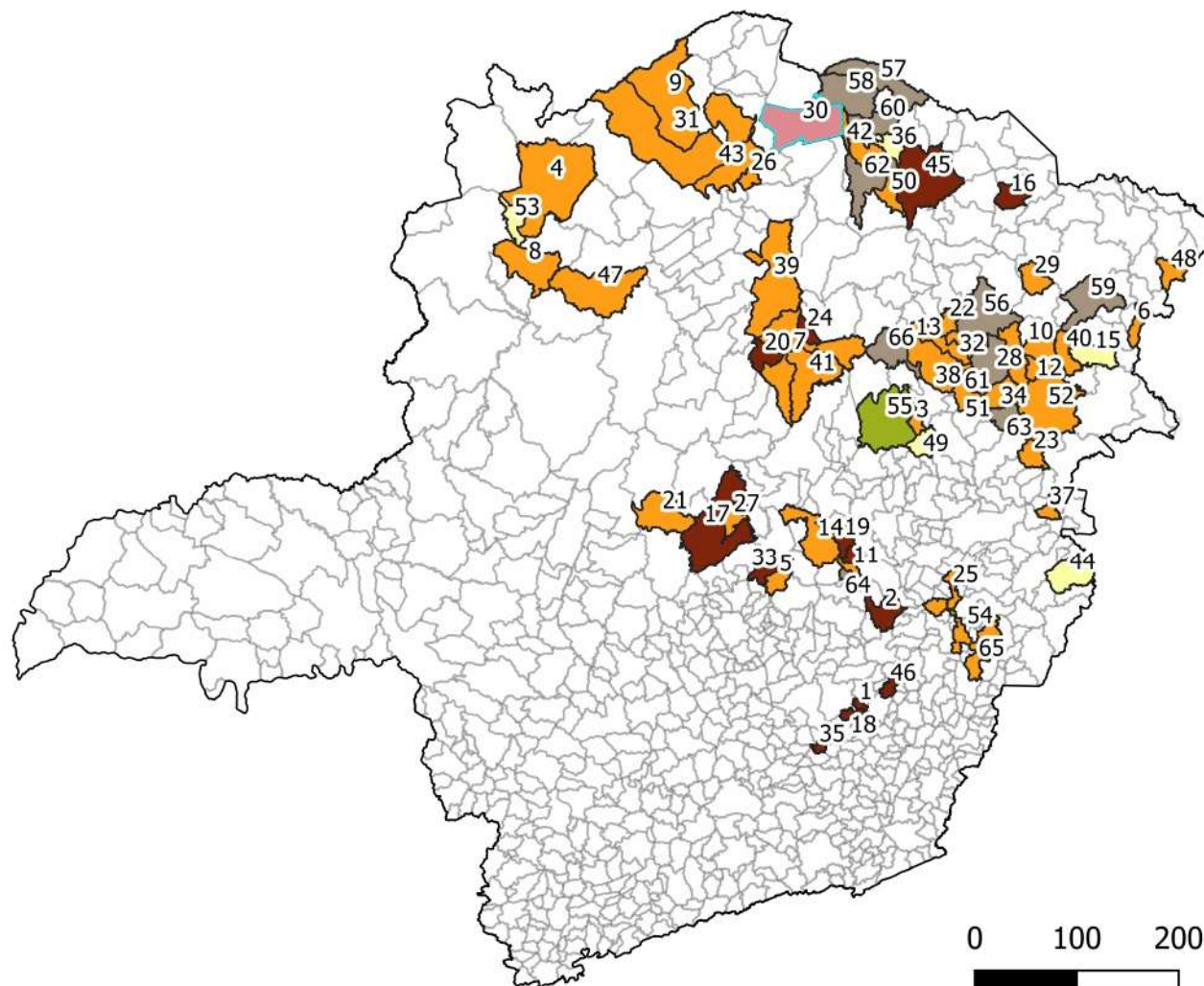

Regularização Fundiária 2019 a 2022



Legenda

	Jaíba	Ano - Títulos
	2019	2019 - 1010
	2020	2020 - 791
	2021	2021 - 1692
	2022	2022 - 1723
	Recorrentes	

Total de Títulos Entregues

5216

Elaboração:	Data:	Formato:	Escala:
Alan Gonçalves	25/10/2022	A4	1:7127147

Sistema de Projeção UTM - SIRGAS 2000 - Zona 23k
Base de Dados: Limite municipal (IBGE, 2015); Imóveis Rurais do Estado de Minas Gerais (SEAPA/MG, 2021);

0 100 200 km



1 Acaiaca	15 Chapada do Norte	29 Iapu	43 Mendes Pimentel	57 Santa Fé de Minas
2 Antônio Dias	16 Conceição do Mato Dentro	30 Ibiracatu	44 Minas Novas	58 Santo Antônio do Jacinto
3 Araçuaí	17 Crisólita	31 Inimutaba	45 Monte Azul	59 Santo Antônio do Rio Abaixo
4 Aricanduva	18 Curral de Dentro	32 Itaipé	46 Montes Claros	60 São Sebastião Maranhão
5 Arinos	19 Curvelo	33 Itamarandiba	47 Novo Cruzeiro	61 Serranópolis de Minas
6 Baldim	20 Diogo de Vasconcelos	34 Itaobim	48 Novo Oriente de Minas	62 Setubinha
7 Bertópolis	21 Dom Joaquim	35 Jaíba	49 Olhos D'água	63 Simonésia
8 Bocaiuva	22 Engenheiro Navarro	36 Januária	50 Pai Pedro	64 Teófilo Otoni
9 Bonfinópolis	23 Espinosa	37 Jenipapo de Minas	51 Pedras de Maria da Cruz	65 Turmalina
10 Bonito de Minas	24 Felixlândia	38 Jequitiba	52 Porteirinha	66 Uruana de Minas
11 Caraií	25 Francisco Badaró	39 Joaíma	53 Poté	
12 Caratinga	26 Frei Gaspar	40 Ladainha	54 Resplendor	
13 Carmésia	27 Gameleiras	41 Lamim	55 Rio Pardo de Minas	
14 Catuji	28 Guaraciama	42 Mato Verde	56 Santa Cruz do Escalvado	